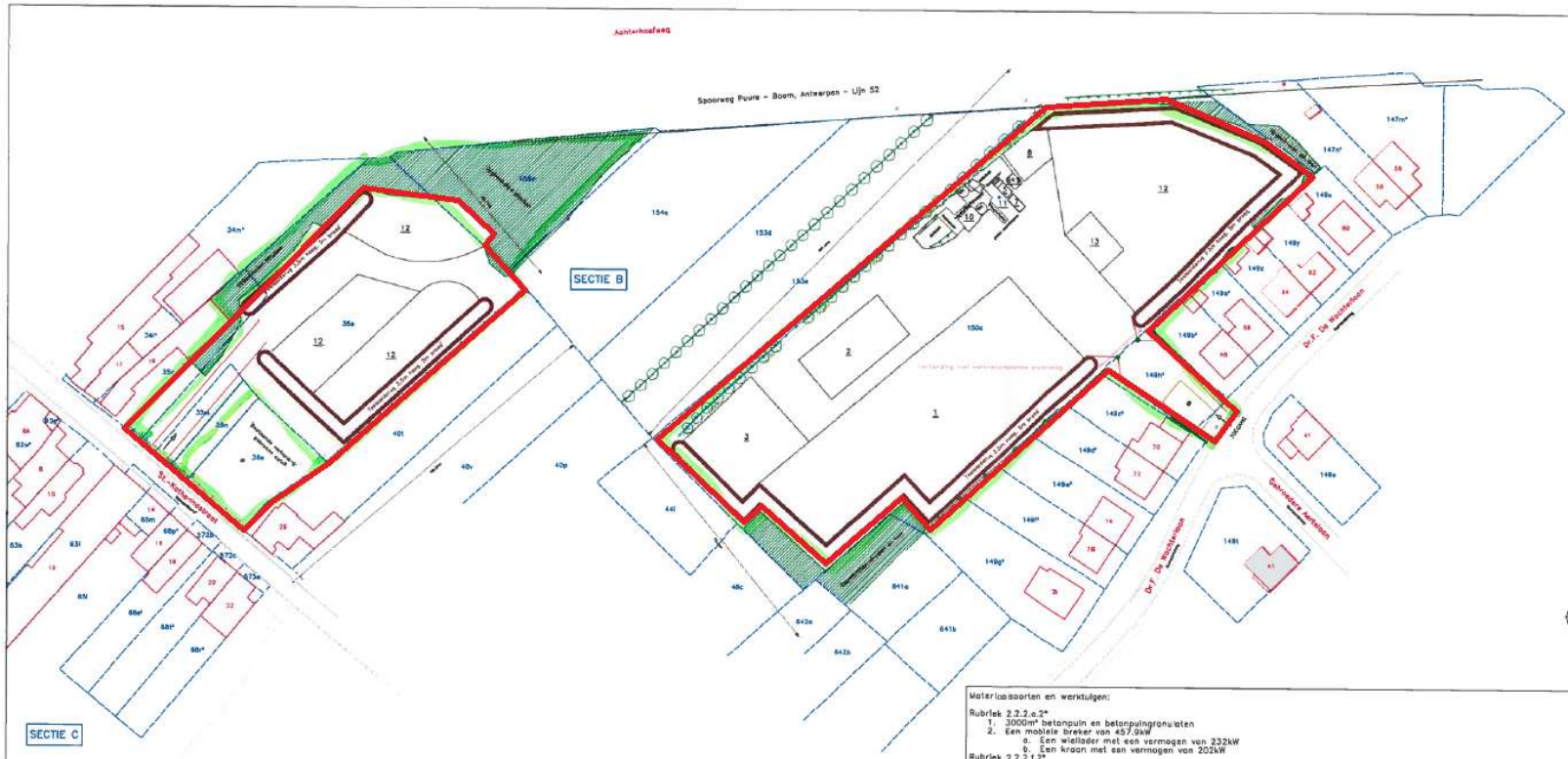

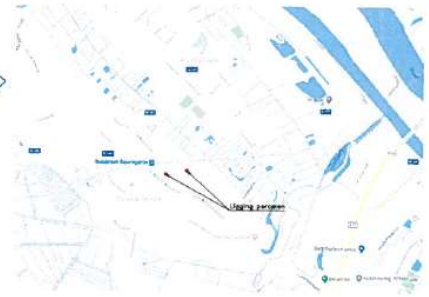

Toegang voorzien van waterdoorlatende steenslag
BESTAANDE AFSLUITING
HERAS-HEKWERK

Materiaalsoorten en werktuigen:

Rubriek 2.2.2.a.2°
1. 3000m³ betonpuin en betonpuingranulaten
2. Een mobiele breker van 457.9kW
   a. Een wiellader met een vermogen van 232kW
   b. Een kraan met een vermogen van 202kW

Rubriek 2.2.2.1.2°
3. 2000 ton niet-teerhoudend asfaltpuin en asfaltpuingranulaten
4. Zie punt 2

Rubriek 6.4.1°
5. Een vat motorolie en een vat afvalolie, elk van 200 l.

Rubriek 6.5.1°
6. Een brandstofverdeelinstallatie

Rubriek 12.1.1.1°.b
7. Een elektriciteitsgenerator van 150kVA

Rubriek 15.1.1°
8. Maximum 5 wegenbouwmachines

Rubriek 17.3.2.1.1.1°.b
9. De opslag van 2 x 2535kg (2 x 3000l) gasolie in een dubbelwandige of ingekuipte tank (zie punt 5)

Rubriek 30.3.b
10. Een betoncentrale van 37kW
    a. Een wielloader met een vermogen van 147kW

Rubriek 53.8.1°.a
11. Een grondwaterwinning met een opgepompt debiet van 2000m³/jaar (200 werkdagen/jaar aan 10m³/dag) en een vermogen van 5kW.

Rubriek 61.2.1°
12. Opslag van 10000m³ uitgegraven bodem
13. Een mobiele zeef met een vermogen van 74kW
    a. Een wielloader met een vermogen van 147kW

DCA MEER DAN BOUWEN
Lilsedijk 50
B-2340 Beerse
Tel 014/63 22 11
Info@dca.be
www.dca.be

Project
RUISBROEK
Heraanleg Sint-Katharinastraat en omgeving

Projectnr: **112.152**

Provincie: **Antwerpen**

Stad/Gemeente: **Puurs**

Eigenaar: Gemeente Puurs, Hoogstraat 29, 2870 Puurs

Titel
Aanvraag van een Omgevingsvergunning

Ter plaatse: 2e Afdeling - Sectie B
ark. 35m, 35k, 35s, 36e, 140k², 150c en deel van 35r, 153e, 155c

Index	Wijziging	Datum	Opmerking

Opgemaakt door: Koen Pennel

Schaal	Datum	Vervaardigd door	Plannummer
1/500	2019-11-26	4118840	1/1