provincie Oost-Vlaanderen (Lebbeke)
provincie Vlaams-Brabant (Opwijk)
Kolkbeek (categorie 2,0 - O6004g)
bouwland
nr. 559e - bouwland
10a 39ca
weiland
nr. 559f - bouwland
16a 83ca
nr. 559g - bouwland
16a 04ca
nr. 560 deel - bouwland
19a 52ca
nr. 559a deel - bouwland
14a 33ca
weide
nr. 558a deel - bouwland
31a 90ca
nr. 558b deel - bouwland
30a 74ca
nr. 558c deel - bouwland
20a 24ca
nr. 548 - bouwland
projectgrens
nr. 547 - bouwland
50a 81ca
nr. 546d - weiland
17a 51ca
nr. 546c - bouwland
17a 50ca
nr. 558a deel - bouwland
05a 02ca
nr. 558b deel - bouwland
07a 39ca
nr. 558c deel - bouwland
14a 89ca
nr. 559a deel - bouwland
28a 29ca
betonnen paal
nr. 561s - weide
32a 26ca
nr. 562d - weiland
nr. 560 deel - bouwland
20a 84ca
nr. 540 - bouwland
20a 49ca
weiland
nr. 561t - woning
19a 83ca
nr. 562/020 - woning
nr. 475a - bouwland
10a 72ca
nr. 546b - bouwland
35a 01ca
nr. 475d2 deel - woning
13a 45ca
nr. 475c2 - woning
16a 79ca
nr. 475x - woning
nr. 486b
10a 45ca
nr. 539 - bouwland
72a 21ca
nr. 561m - weiland
23a 01ca
nr. 561n - weiland
22a 99ca
Rodeveld (buurtweg nr. 7)
chalet
loods
woning
nr. 538l - woning
nr. 486c - weiland
30a 77ca
nr. 537a - weiland
32a 74ca
nr. 485c - weiland
34a 35ca
nr. 536e - weiland
19a 12ca
nr. 485e - bouwland
27a 72ca
nr. 487e - weiland
1a 40ca
nr. 490h - loods
14a 08ca
nr. 491x2 - woning
nr. 491v2 - woning
Lukkeweg
Expropriatie tijdelijk van de eigendom
Expropriatie tijdelijk van de eigendom
Expropriatie tijdelijk van de eigendom
Expropriatie tijdelijk van de eigendom
afvalwater nr. 7/21
afvalwater nr. 7/24
afvalwater nr. 7/22
afvalwater nr. 7/23
afvalwater nr. 7/25
afvalwater nr. 7/26
afvalwater nr. 7/27
afvalwater nr. 7/28
afvalwater nr. 7/29
afvalwater nr. 7/30
afvalwater nr. 7/31
afvalwater nr. 7/32
afvalwater nr. 7/33
afvalwater nr. 7/34
afvalwater nr. 7/35
afvalwater nr. 7/36
afvalwater nr. 7/37
afvalwater nr.

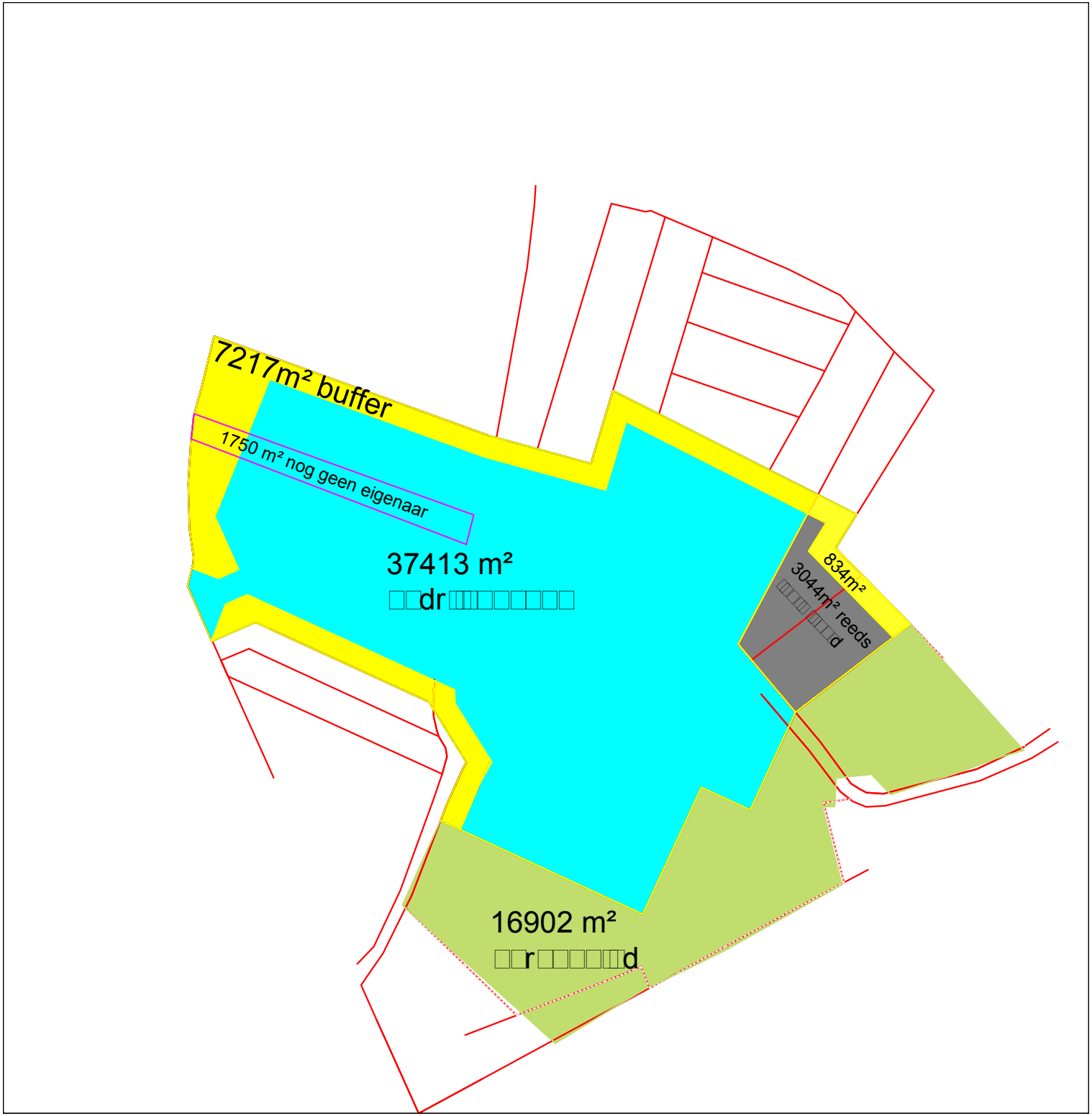
7217m² buffer
1750 m² nog geen eigenaar
37413 m²
dr
834m²
3044m² reeds
d
16902 m²
r
d

provincie Oost-Vlaanderen (Lebbeke)

provincie Vlaams-Brabant (Opwijk)

Klokbeek (categorie 2.0 - O5004a)

nr. 548 - bouwland

nr. 558a deel - bouwland
31a 90ca

nr. 558b deel - bouwland
30a 74ca

nr. 558c deel - bouwland
20a 24ca

nr. 559g - bouwland
16a 04ca

nr. 559a deel - bouwland
14a 33ca

nr. 560 deel - bouwland
19a 52ca

weide

nr. 561s - weide
32a 36ca

nr. 562d - weiland

nr. 561h - woning
1a 83ca

nr. 561r - loods
20a 88ca

nr. 562/02b - woning

parkgebied

nr. 475d2 deel - woning
13a 45ca

nr. 475c2 - woning
16a 79ca

nr. 475x - woning

loods

chalet

BUFFER 1

BUFFER 2

groenbuffer

projectgrens

2134 m²

1707 m²

1205 m²

1235 m²

1439 m²

1488 m²

3233 m²

4367 m²

1353 m²

1420 m²

2004 m²

2628 m²

2034 m²

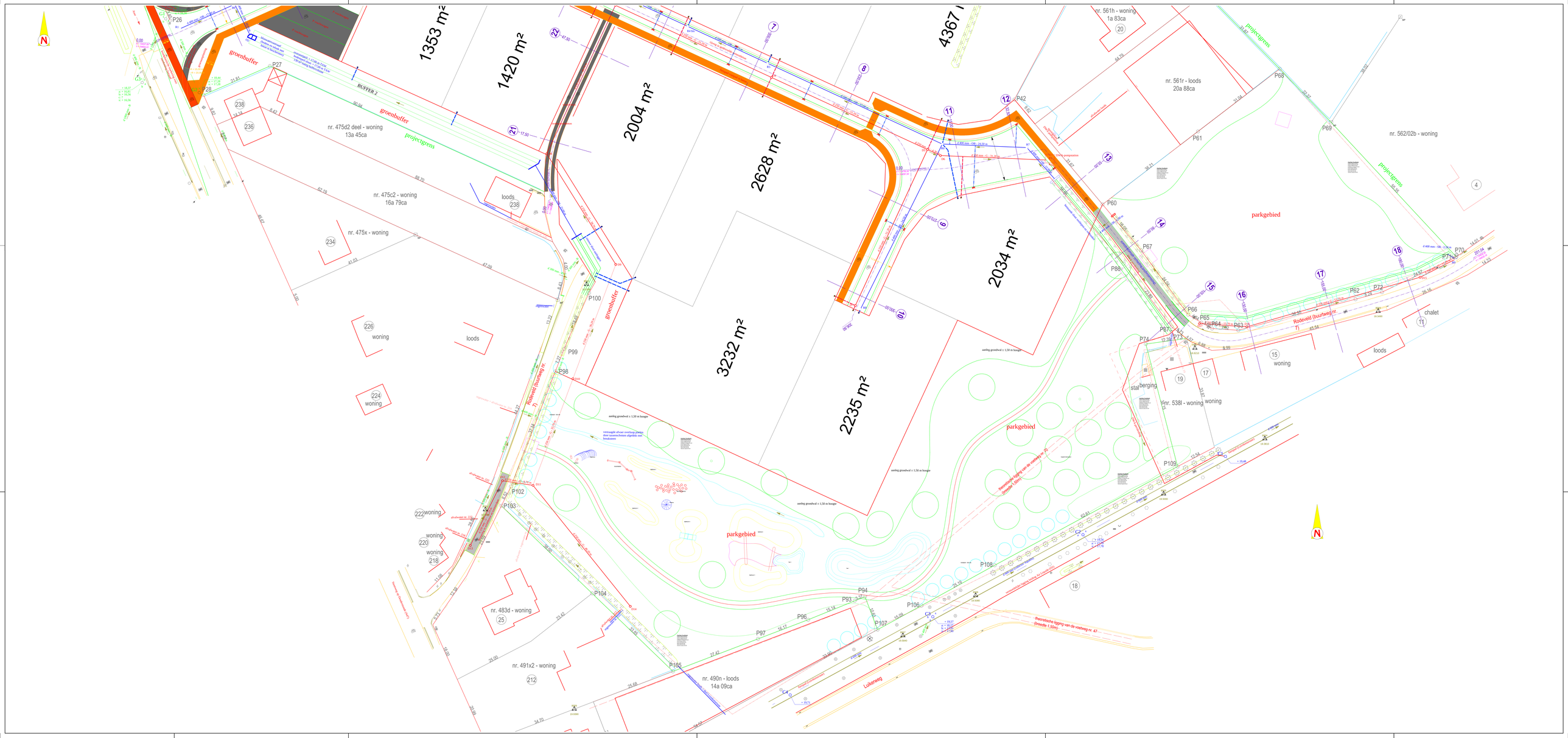
1353 m²
1420 m²
2004 m²
2628 m²
4367 m²
2034 m²
3232 m²
2235 m²
groenbuffer
BUFFER 2
projectgrens
nr. 475d2 deel - woning
13a 45ca
nr. 475c2 - woning
16a 79ca
nr. 475x - woning
loods
woning
nr. 561h - woning
1a 83ca
nr. 561r - loods
20a 88ca
nr. 562/02b - woning
parkgebied
chalet
stal
berging
nr. 538l - woning
Rodeveld (buurtweg nr. 7)
nr. 483d - woning
nr. 491x2 - woning
nr. 490n - loods
14a 09ca
Lukeneg
aanleg grondwal ± 1,50 m hoogte
theoretische ligging van de voetweg nr. 70 (breedte 1,50m)
theoretische ligging van de voetweg nr. 47 (breedte 1,50m)