

DOORSNEDE TRAYVELD D - D'
Schaal 1/100

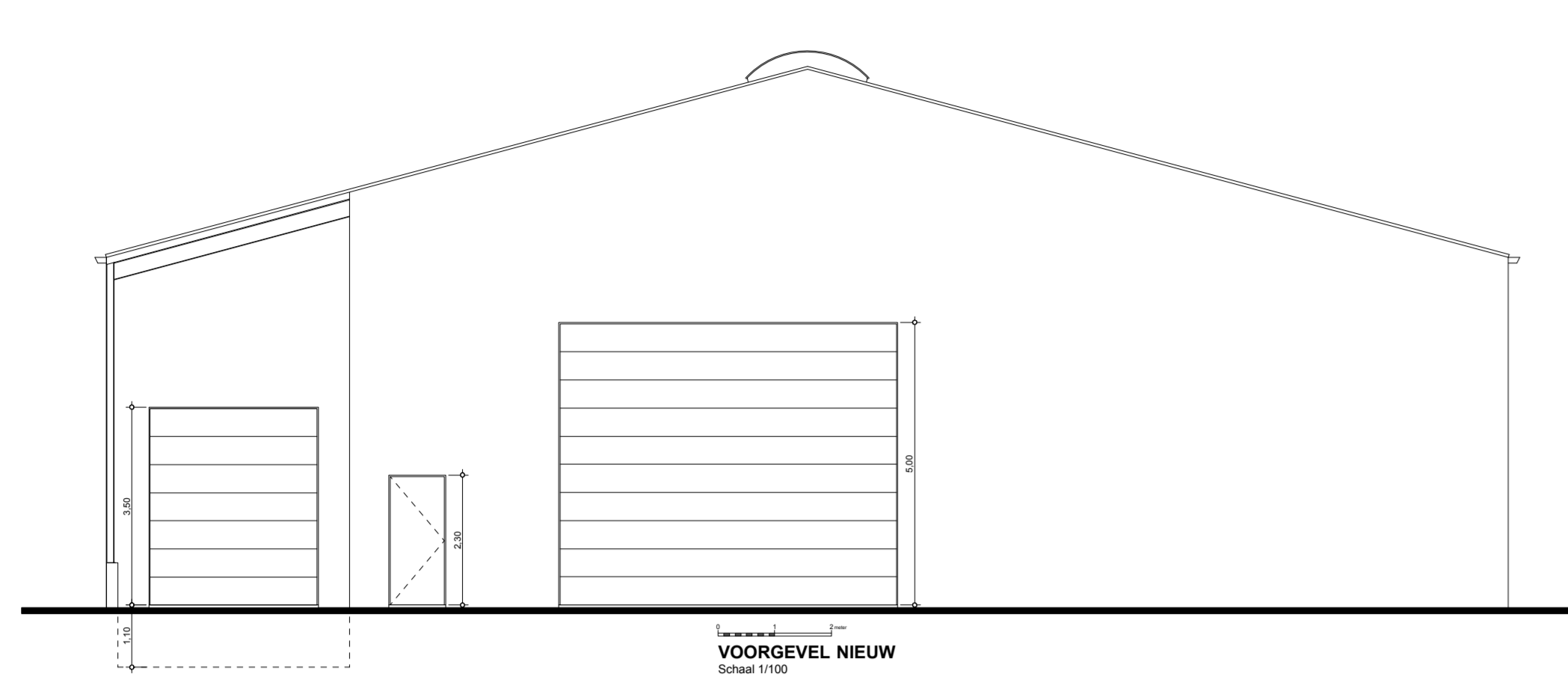

VOORGEVEL NIEUW
Schaal 1/100

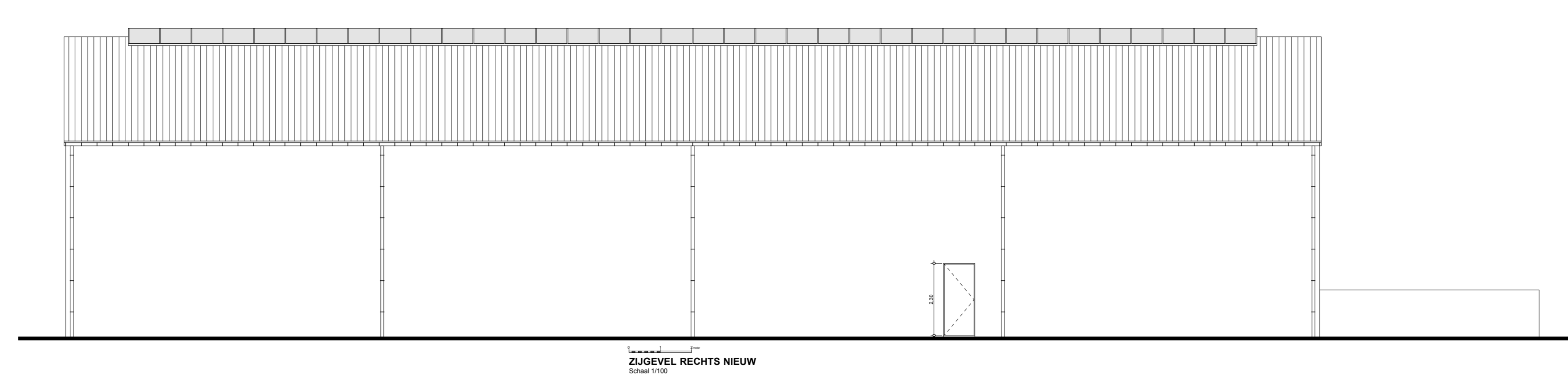

ZIJGEVEL RECHTS NIEUW
Schaal 1/100

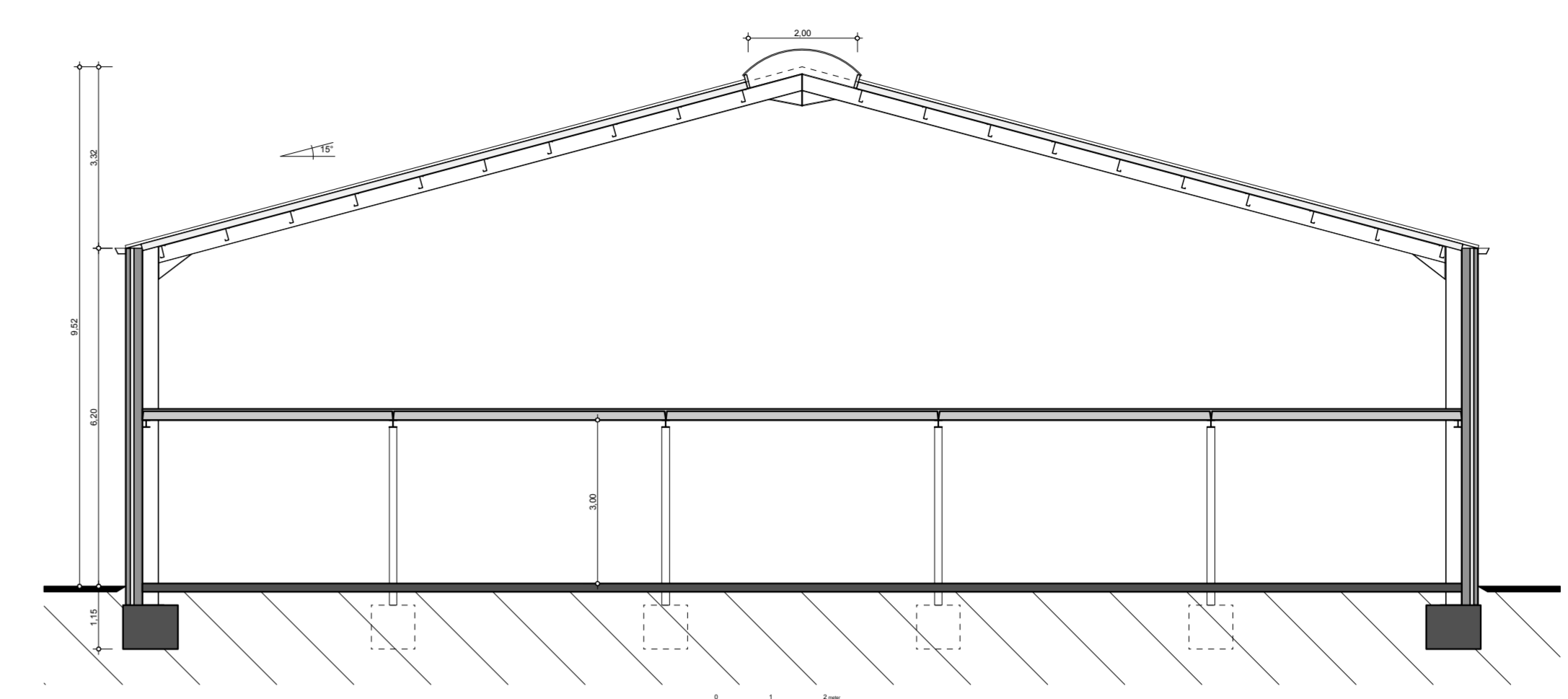

DOORSNEDE A - A' NIEUW
Schaal 1/100

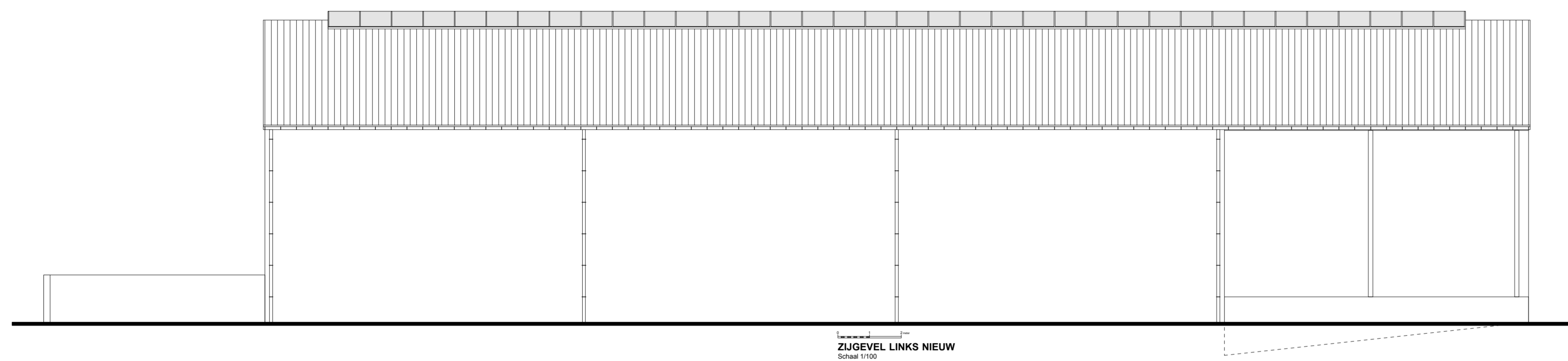

ZIJGEVEL LINKS NIEUW
Schaal 1/100

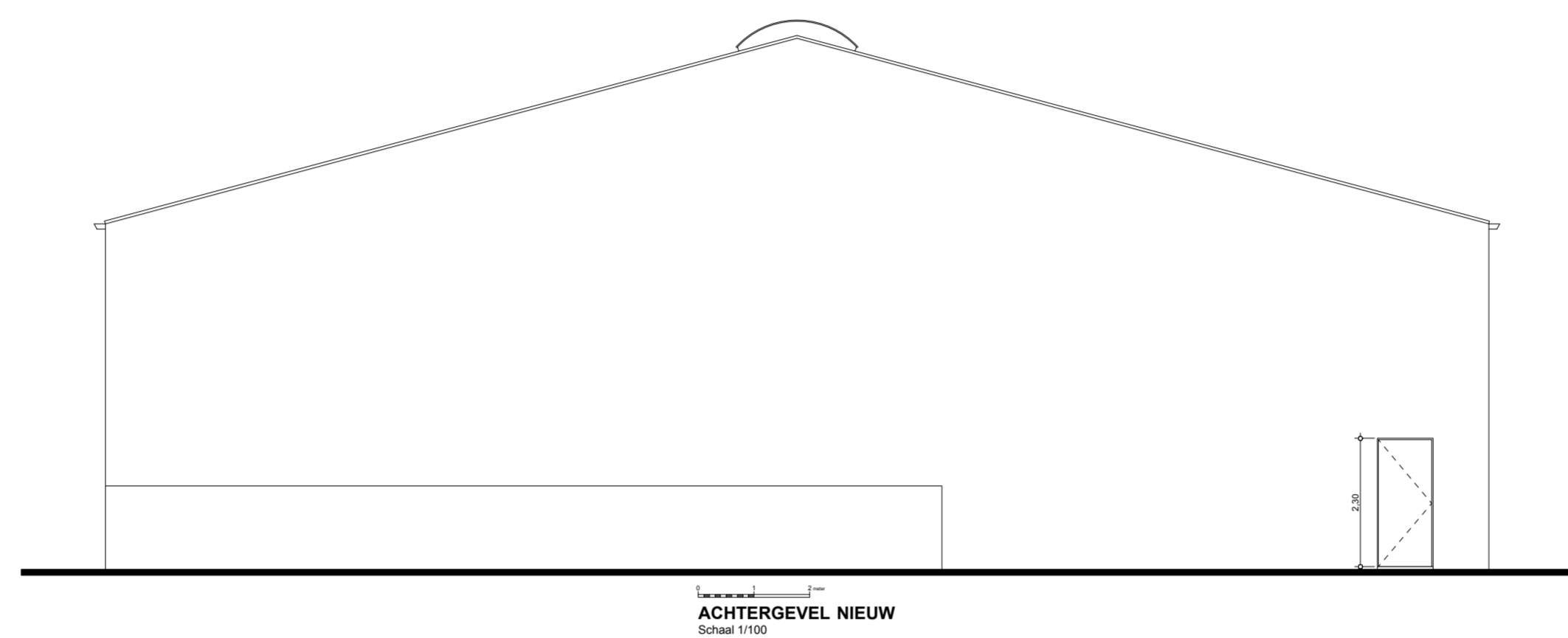

ACHTERGEVEL NIEUW
Schaal 1/100

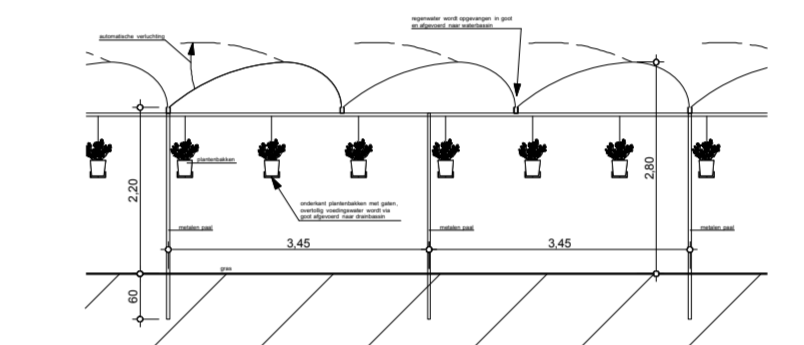

DOORSNEDE OVERKAPTE STELLINGTEELT C - C'
Schaal 1/100

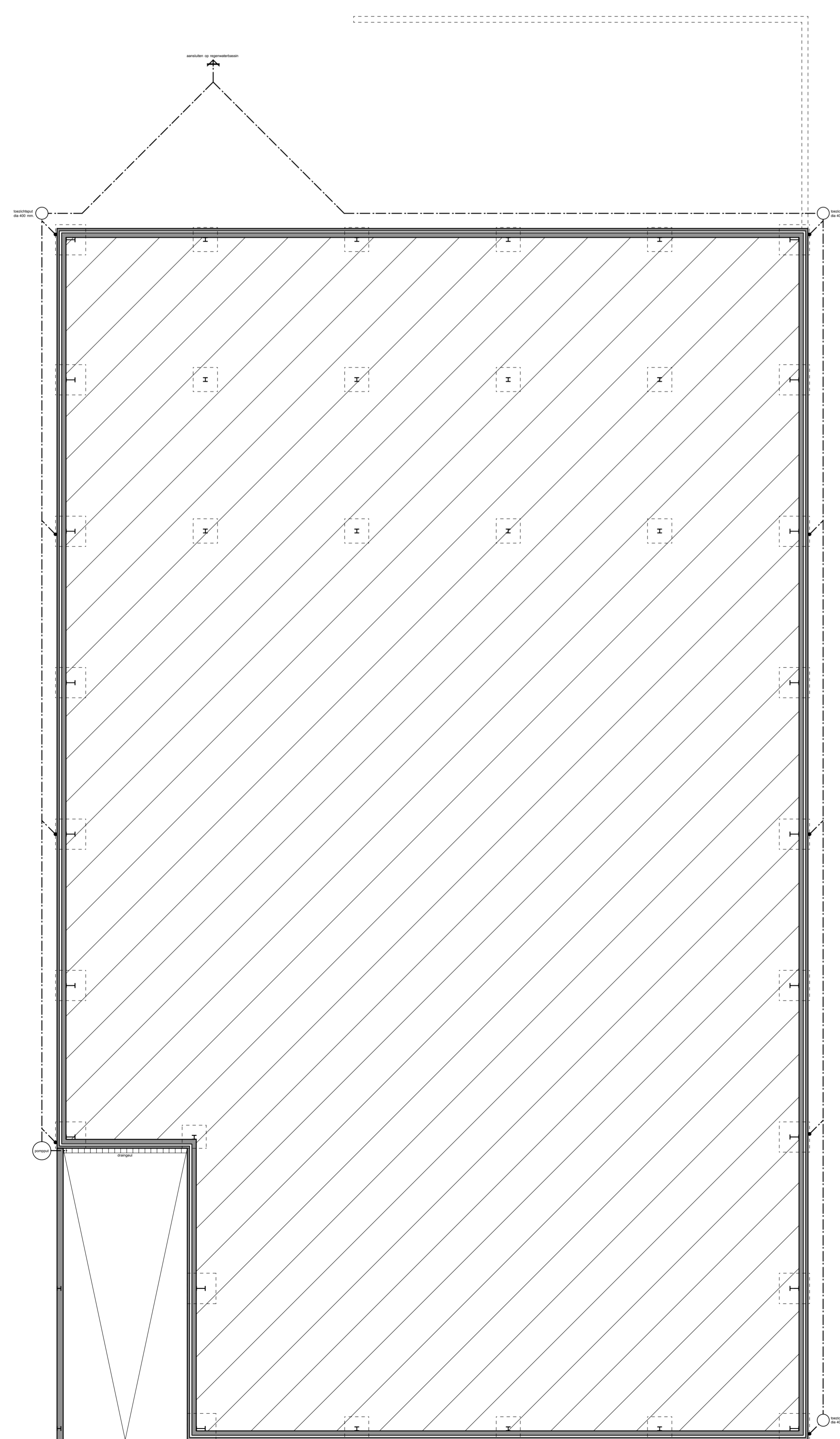

PLAN FUNDERING NIEUW
Schaal 1/100

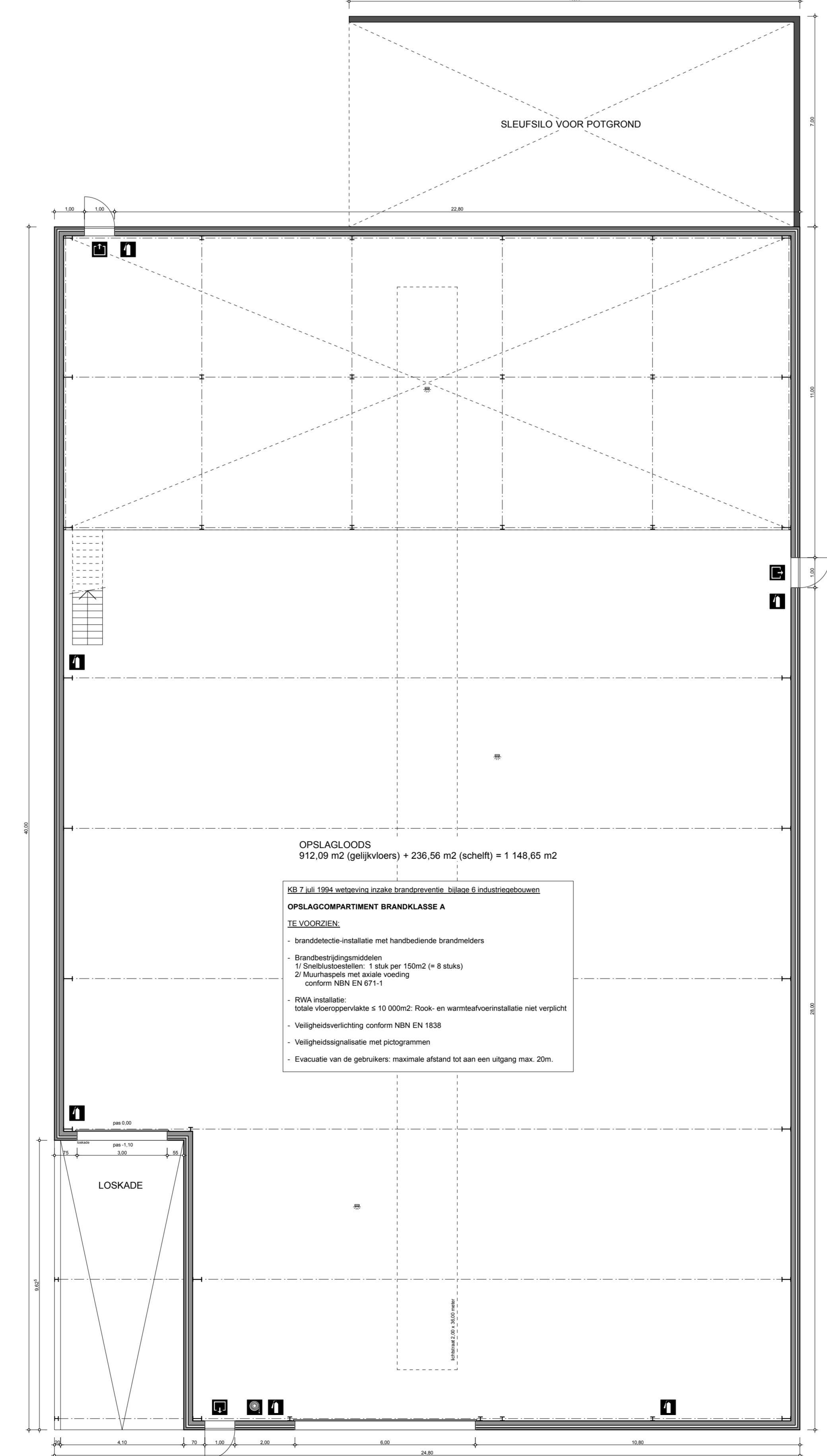

PLAN GELUKVLOERS NIEUW
Schaal 1/100

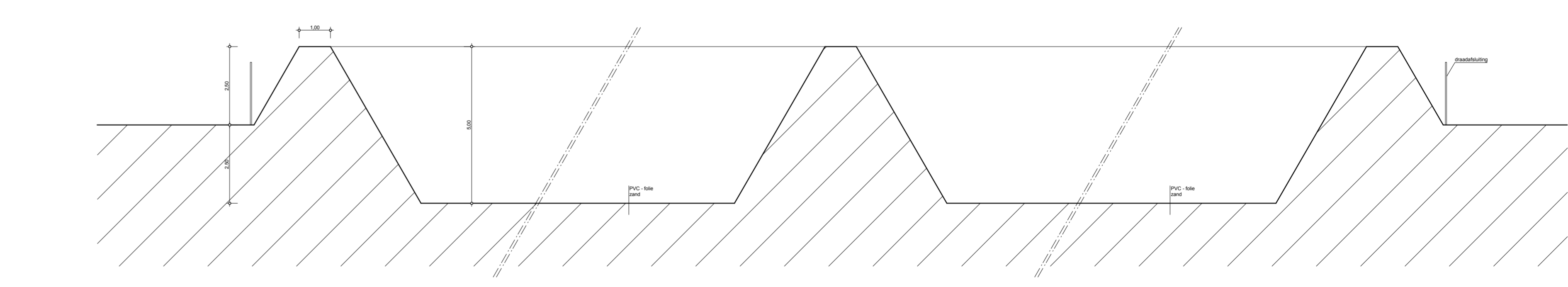

DOORSNEDE WATERBASSIN B - B'
Schaal 1/100

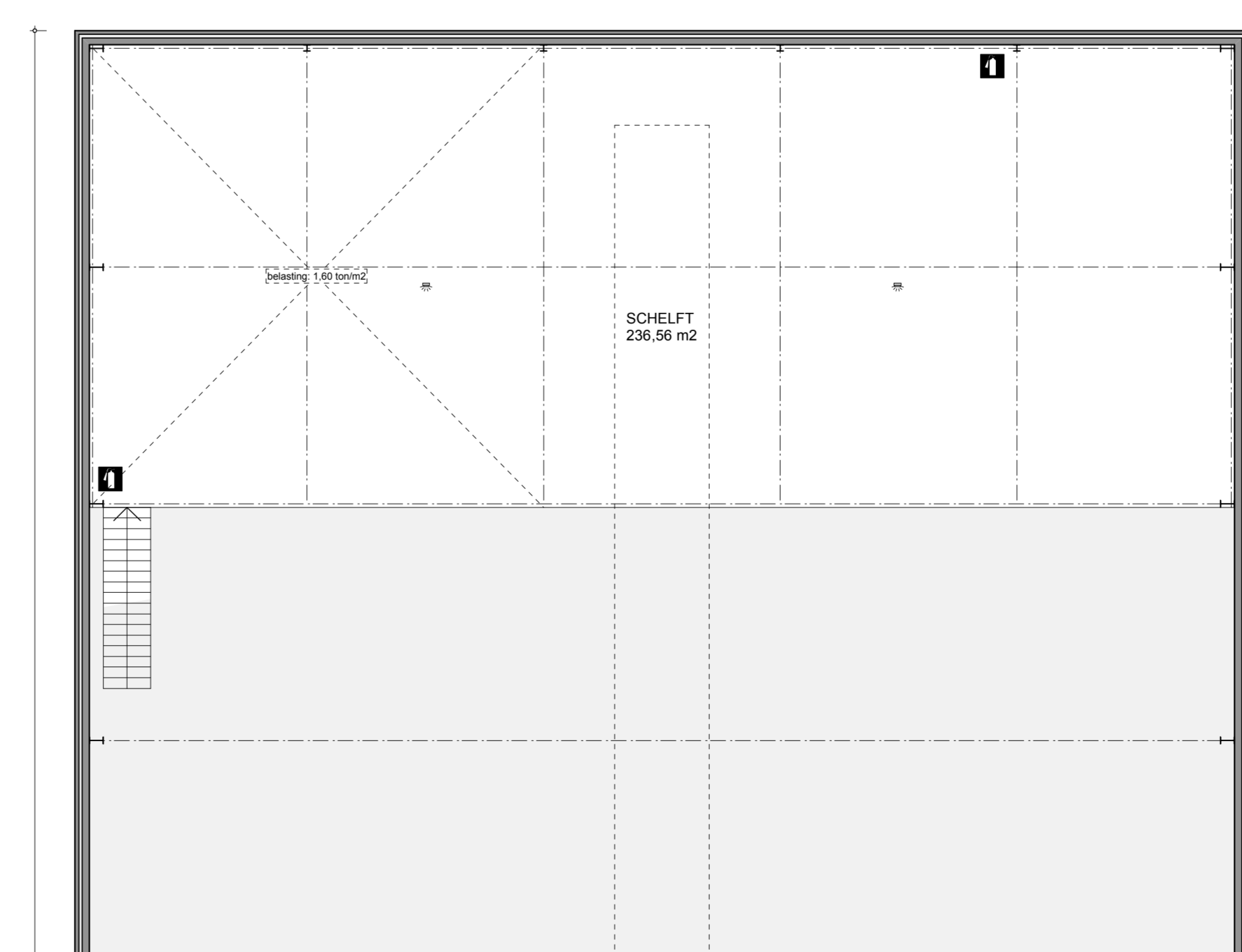

PLAN VERDIEPING NIEUW
Schaal 1/100

OPSLAGLOODS
912,09 m² (gelukvloers) + 236,56 m² (schelft) = 1 148,65 m²

vb 7 juli 1995 ontwerp inder brandveiligheid, bijlage 8 inbouwgebouwen

OPSLAGPARTIMENT BRANDKLASSE A

ISOLERING:

- Brandwerende installatie met handbediende brandmelders
- Brandweringsgordijnen
- Brandwerende deuren: 1800 x 1000 (2 x 8 stuks)
- 2 Manhuizen met aszet vloering conform NBN EN 1211

Werk installatie:

- Stale vloeroppervlakte > 10.000m²: Hoek- en aarnafvoeren installatie met verpakt
- Veiligheidsontwerp conform NBN EN 12133
- Veiligheidsplaatje met programma
- Evacuatie van de gebruikers, maximale afstand tot aan een uitgang max. 20m.

architecten
VAN LAER & VAN ERCK

dossier
- BOUWEN VAN EEN OPSLAGLOODS MET OVERKAPTE STELLINGTEELT EN WATERBASSIN
- AANLEGGEN VAN EEN TRAYVELD
- OVERWELVING WATERLOOP 2de CATEGORIE

bouwplaats
Strijbeek
2328 Meerle
4de afdeling Sectie C

opdrachtgever
Grzegorz Janczura
Rietweg 1 2328 Meerle

tekening 1/1
ONTWERP
loods - waterbassin - stellingteelt - trayveld

antoon de latingstraat 1 bus 4 2320 hoogstraten
tel. 03/314 22 32 info@architecten-vbvl.be

architecten van laer & van erck bvba wijzigingen revise
BIE 0475 854 600
vervolker:
architect jef van laer - 047549 14 13
architect charline van erck - 047331 45 54
datum: 20/02/2019
dossier: 19 07
getekend: E.M.

handtekening architect handtekening opdrachtgever

