

OMGEVINGS-AANVRAAG

DOSSIER 19.027

BOUWHEER	NAAM: Michael Raheens BVBA ADRES: Roosbloemstraat 8 Bus B 9860 Oosterzele	
PROVINCIE	Oost - Vlaanderen	
BOUWPLAATS	Roosbloemstraat 8 Bus B - 9860 Oosterzele	
KADASTER	Afdeling 1, Sectie A, nr. 681D, 682D	
UITVOERING	UITBREIDEN VAN EEN VOLWAARDIGE EN LEEFBARE BOOMKWEKERIJ MET DIVERSE CONSTRUCTIES	
PLANTITEL	INPLANTINGSPLAN GRONDPLAN GEVELZICHTEN DOORSNEDE TERREINPROFIEL	
SCHAAL	VERSIE	PLAN NR
	8/5/2019	ENIG
goedgekeurd en voor akkoord ondertekend, ARCHITECT		BOUWHEER

MINIJD NEMELWATERPUT:	0,000 m³
IN REKENING TE BRINGEN OPPERVLAKTES:	
Containerveld 1	253,0 m²
Containerveld 2	324,0 m²
Containerveld 3	196,0 m²
Containerveld 4	148,0 m²
Afvalk hemelwaterput	60 m²
Minderend hemelwatergebruik	81,00 m²
Totaal afwaterende oppervlakte	0 m²
Provinciale beleidskader van toepassing	Ja
Geïntegreerde aanpak i.f.v. de omring van de verhard : Enkel GSV	Floris 5
Minimale volumie infiltratievoorziening volgens Gewestelijke Stedenbouwkundige Verordening	0,00 l/s
Minimale oppervlakte infiltratievoorziening volgens Gewestelijke Stedenbouwkundige Verordening	0,00 m²

REGENWATERAFVOER
SCHAAL : 1/100

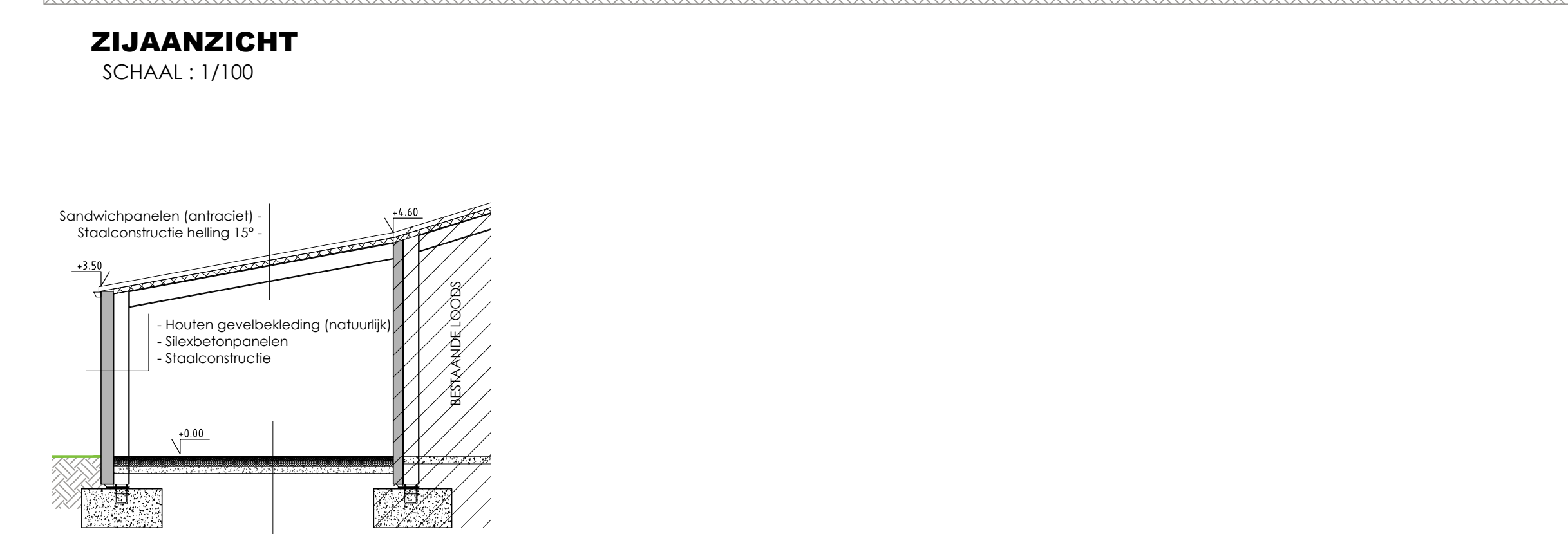
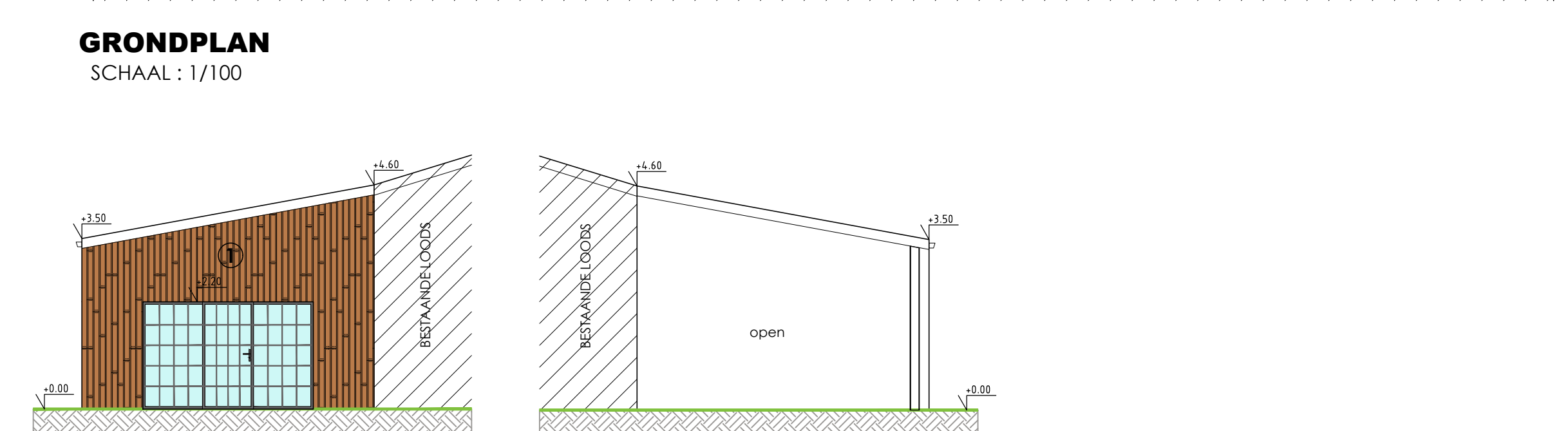
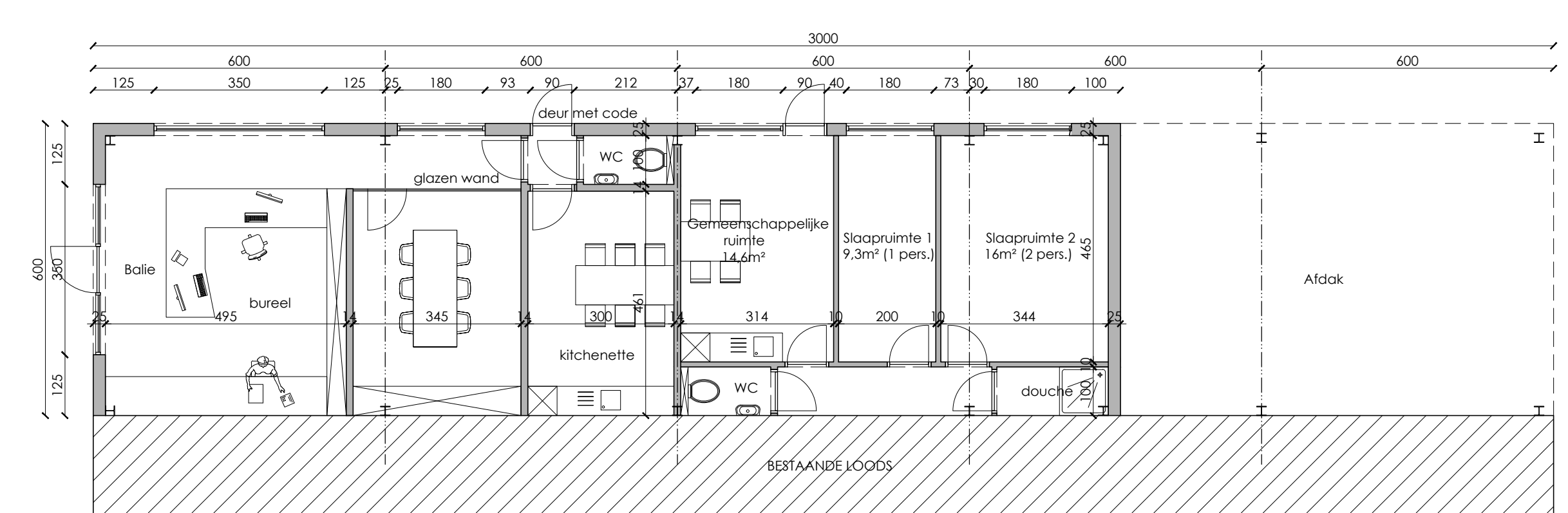
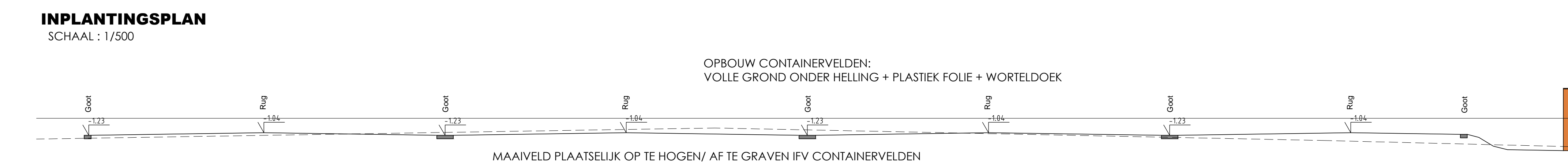

LEGENDE	
Bestaande bebouwing buren	ROCKDECTOR
Bestaande bebouwing op perceel	HOODUITGANG
Betonverharding	HOODVERICHTING
Asfalt verharding	UITGANG
Grondverharding	
Nieuwe constructie	
Rolring regenwater	
Rolring veel regenwater	
Rolring veel regenwater	
CIERNE PUT	
REGENWATERPUT	
FOTOPOINT	
<p>Er wordt 1 sneeblaser voorzien per 150m². Samen met de sneeblaser worden deze voorzien in de buurt van moederslangen.</p>	
MATERIAALGEBRUIK	
VLOEROPBOUW Betonnen vloerplaat	DAKOPBOUW Sandwichpanelen (anticoat) Stalen structuur (studie 1.)
WANDOPBOUW Houten gevelbekleding (natuurlijk) Kleuren gelijkaar Stalen structuur (studie 1.)	