ARCHEBO-RAPPORT 2019E111

ARCHEOLOGIENOTA - BIJLAGEN
KAPELLEN - KALMTHOUTSESTEENWEG

J. CLAESEN, B. VAN GENECHTEN,
E. AUDENAERT, K. BOUCKAERT,
& A. DOUCET

JUNI 2019

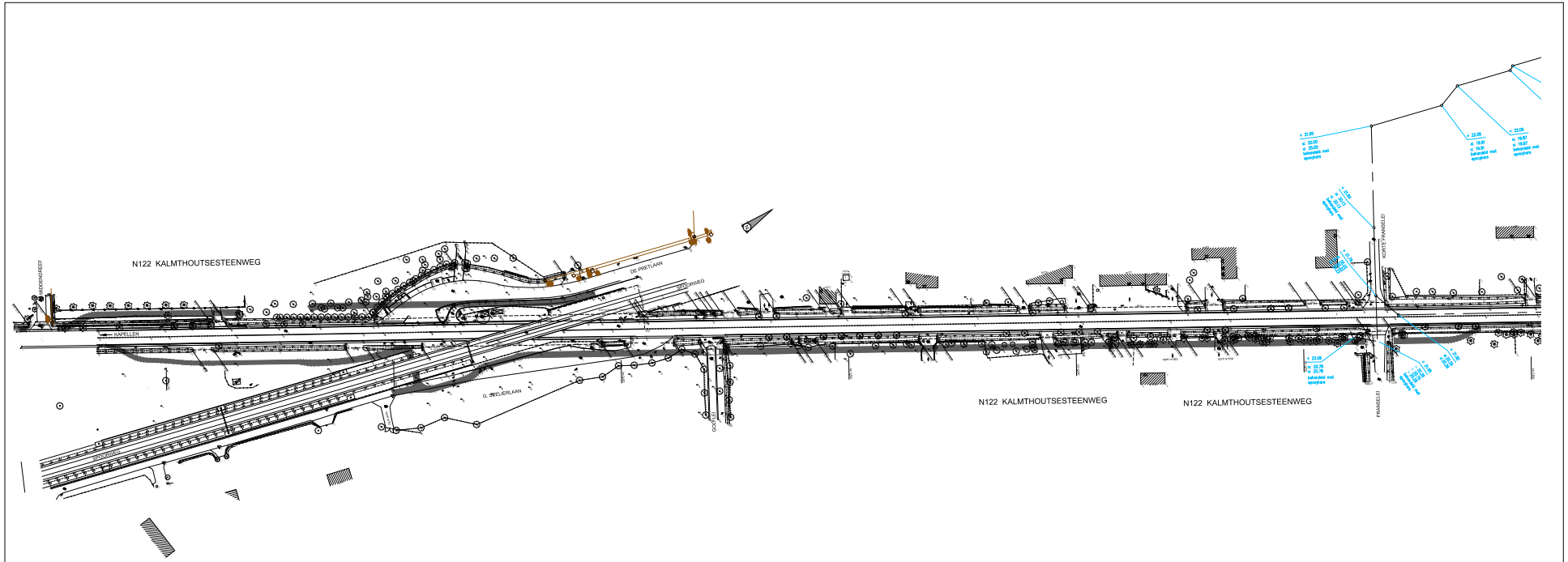
N122 KALMTHOUTSESTEENWEG
DE PRETLAAN
HAVENWEG
KAPELLEN
G. SNELLERLAAN
N122 KALMTHOUTSESTEENWEG
N122 KALMTHOUTSESTEENWEG
KORTE FRANSELEN
FRANSELEN
GOCHELEN
+ 21.95
+ 22.06
+ 22.08
+ 22.06
+ 22.08
+ 22.78
+ 23.78
+ 23.78
+ 23

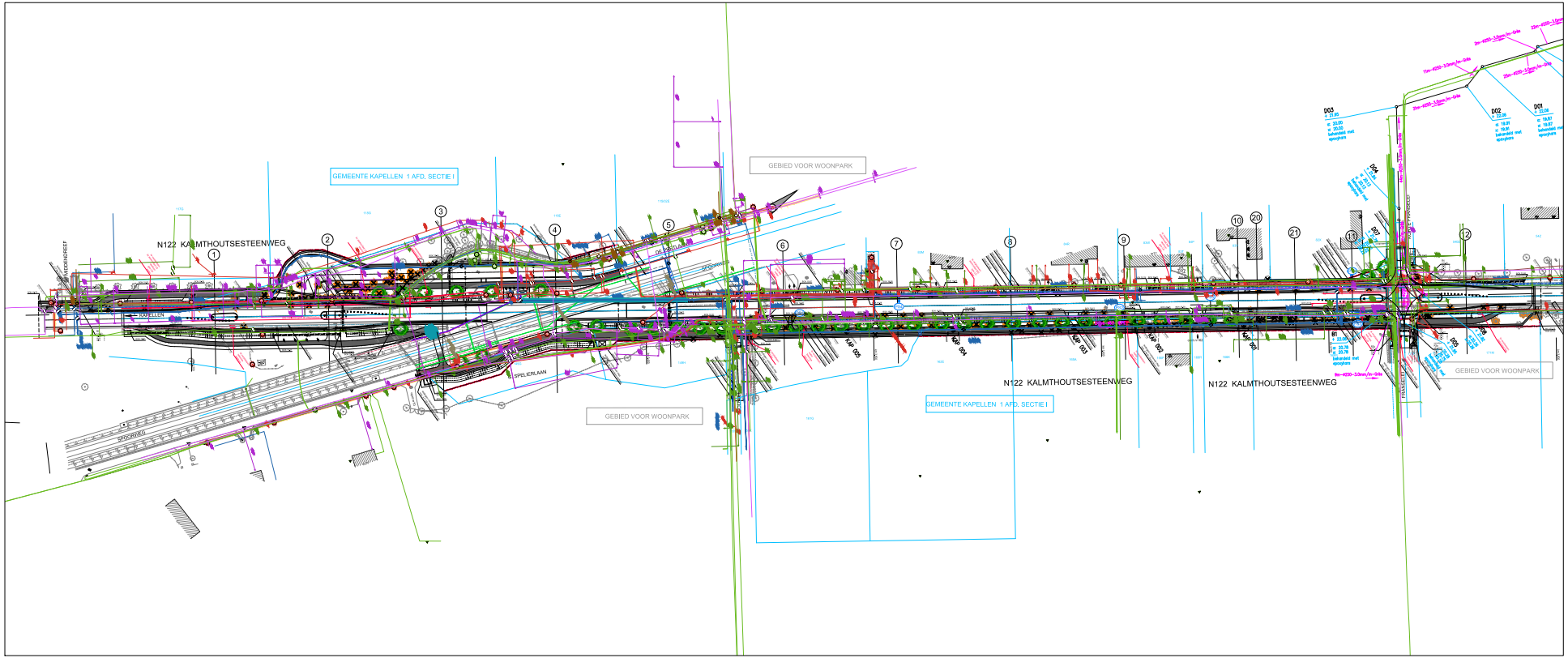
GEMEENTE KAPELLEN 1 AFD. SECTIE I
GEBIED VOOR WOONPARK
N122 KALMTHOUTSESTEENWEG
DE PRETLAAN
SPELVERLAAN
GEMEENTE KAPELLEN 1 AFD. SECTIE I
N122 KALMTHOUTSESTEENWEG
N122 KALMTHOUTSESTEENWEG
GEBIED VOOR WOONPARK
GEBIED VOOR WOONPARK
D03
D02
D01
B1
B2
B3
B4
B5
B6
B7
B8
B9
B10
B11
B12
B13
B14
B15
B16
B17
B18
B19
B20
B21
B22
B23
B24
B25
B26
B27
B28
B29
B30
B31
B32
B33
B34
B35
B36
B37
B38
B39
B40

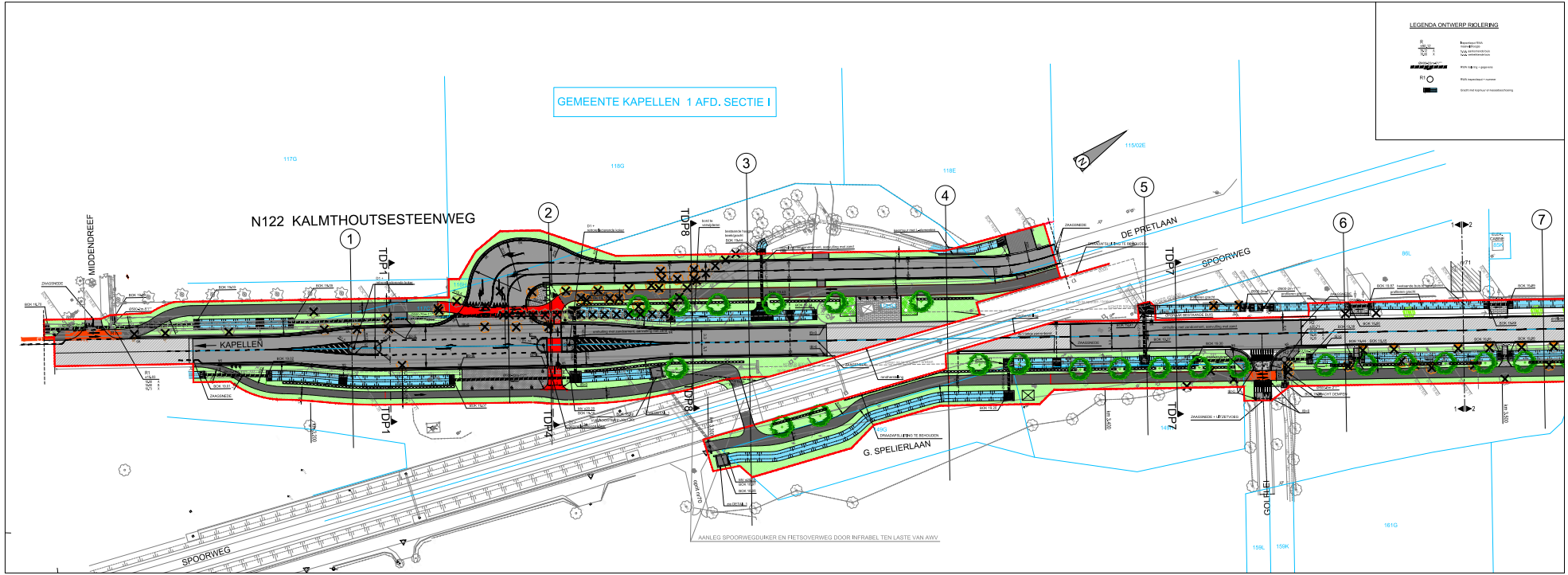

VLAAMSE OVERHEID
AGENTSCHAP WEGEN EN VERKEER
Wegen en Verkeer Antwerpen

Projectnummer: 1780	Dossiernummer: K03/922135	Bestekcodenr: LM3D8C/12/
ontwikkeld:	PAU/06932_05_1.pdf	
Dbf-bestand:	PAU/06932_05.dwg	

Bestuurlijk goedgekeurd: 06932 (1780)
Ontwerp nr: D6932_05_1

Aangeboden door de verantwoordelijke ingenieur, architect:
ir. Tim Jacksens

Nieuw nummer van het plan: 1M3D8E 0 024870 01
Hoofdstukcode - artikelcode - subcategorie - lokaal artikel

Datum opmaak: 30.05.2019

Aangebrachte wijzigingen

	Door	Datum
00	Indiening ontwerp	01.06.18
01	LV - Opmerkingen I AWV 01.08.2018	06.08.18

Sporen en gebouwen door de dienst voor de sporen, ingenieur-architect:
ir. Roel SHETT

N122 HOEVENEN (RP. HAVENWEG) - ESSEN
Gemeente Kapellen

Kruispunt: N122 Kalmthoutsesteenweg - De Pretlaan

(project 1126)

GRONDPLAN ONTWORPEN TOESTAND
PLAN 1

Afmetingen plan	Schaal	Referentiesystem
1.8 x 0.6 = 1.08m²	1:250	epsg:31370 en z 100

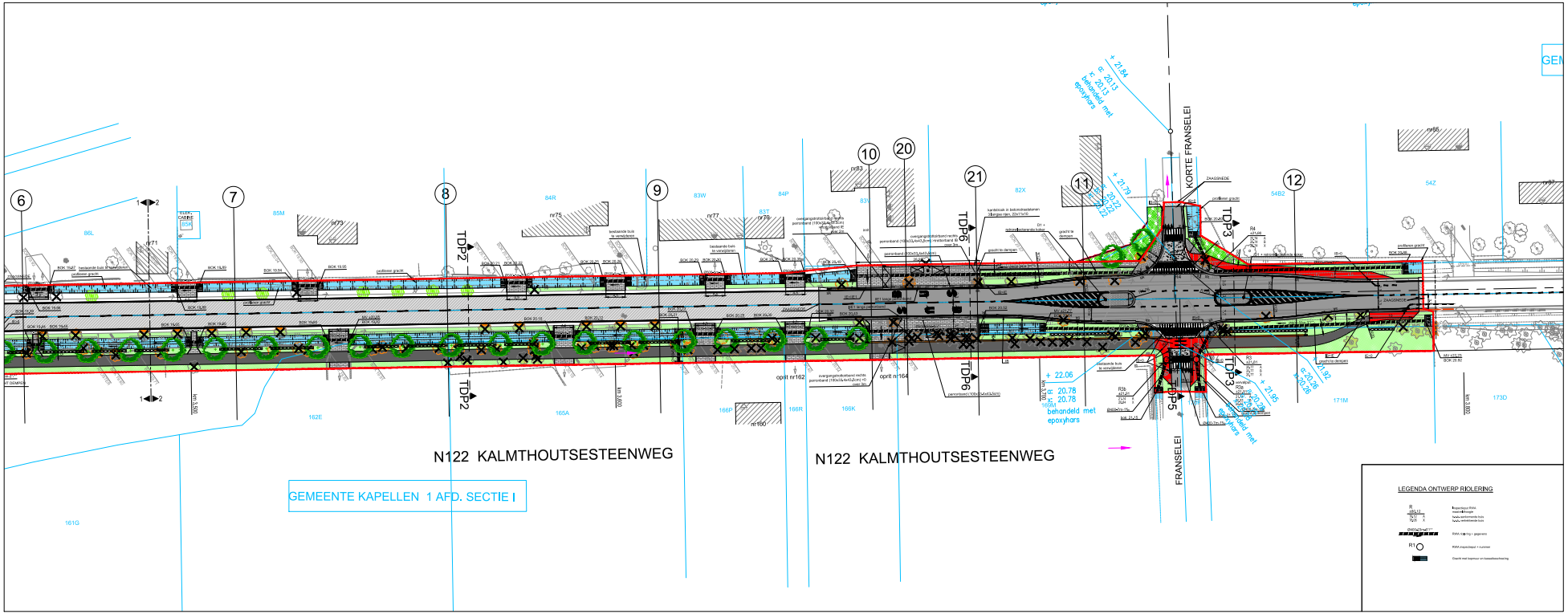

LEGENDA ONTWERP

De figuratie van de arcering is louter indicatief weergegeven op het plan

VLAAMSE OVERHEID
AGENTSCHAP WEGEN EN VERKEER
Wegen en Verkeer Antwerpen

Projectnummer	Dossiernummer	Stukdeelnummer
3789	KAN/W122/6	1M3D8E/12/

Uitvoerbestand: PAL/D6932_05.2.pdf
Stuk-bestand: PAL/D6932_05.dwg

Bestekgegevens: D6932 (1017490)
Bestek-Groep: D6932_05.2

Magistraat door de verantwoordelijke ingenieur, Antwerpen.
ir. Tim Jocheims

Gezien en goedgekeurd door de dir. ir. Investeringen, Antwerpen.
ir. Roel SMITS

Nummer van het plan: 1M3D8E 0 024871 01
Bestekdossier - profiel - wijzigingsnummer - fase - volledig

Datum aanmaak: 06.06.2019

Aanpassingen wijzigingen

Nr.	Aard	Datum
00	Indiening verkeersplan	06.06.19
01	VI - opmerkingen AWV 03.04.2019	06.06.19

N122 HOEVENEN (RP. HAVENWEG) - ESSEN
Gemeente Kapellen

Kruispunt: N122 Kalmthoutsesteenweg - De Pretlaan

(project 1126)

GRONDPLAN ONTWERPEN TOESTAND
PLAN 2

Afmetingen plan	Schaal	Afkortingen plan
1.70 x 0.6 = 1.02m²	1 / 250	van 3.170 tot 4.120

TYPEDWARSPROFIEL 1

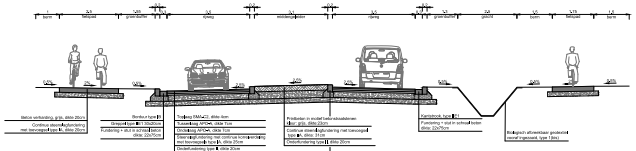
1,75 berm
3,5 fietspad
3,5 groenstrook
3,5 rijweg
3,5 middenspaarbaan
3,5 rijweg
3,5 groenstrook
3,5 fietspad
1,75 berm
Beton verharding, grijs, dikte 20cm
Continue steenslagfundering met bovenspaar type B, dikte 20cm
Bestaand asfaltdekken gesloten voor vrachtverkeer, type 1 (lbs)

onpare zijde

LENGTEPROFIEL LP1

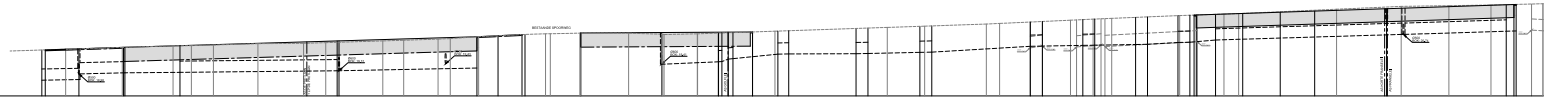

PROFIELNUMMER	1	2	3	4	5	6	7	8	9	10	20	21	11	12
AFSTANDEN BESTAANDE TOESTAND														
MENGAS BESTAANDE TOESTAND														
AFSTANDEN EN HELLING ONTWERP														
MENGAS ONTWERP														
PUNTEN EN AFSTANDEN														
VERVALLEN TUSSENAFSTAND		R1												R4
VERVALLEN HELLING EN Ø														
VERVALLEN BODEMHOOGTE														
VERVALLEN LEGAMPARTEFBETREKEN														

LENGTEPROFIEL LP1

pare zijde

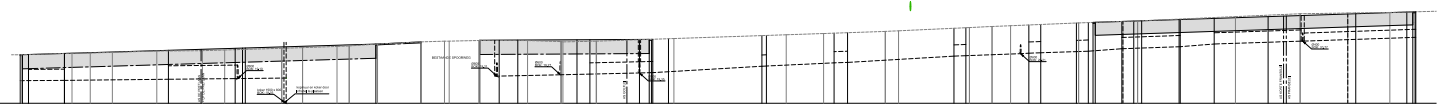

PROFIELNUMMER	1	2	3	4	5	6	7	8	9	10	20	21	11	12
AFSTANDEN BESTAANDE TOESTAND														
MENGAS BESTAANDE TOESTAND														
AFSTANDEN EN HELLING ONTWERP														
MENGAS ONTWERP														
PUNTEN EN AFSTANDEN														
VERVALLEN TUSSENAFSTAND							R2							R3
VERVALLEN HELLING EN Ø														
VERVALLEN BODEMHOOGTE														
VERVALLEN LEGAMPARTEFBETREKEN														

LENGTEPROFIEL PRETLAAN

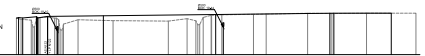

PROFIELNUMMER	2	3	4
AFSTANDEN BESTAANDE TOESTAND			
MENGAS BESTAANDE TOESTAND			
AFSTANDEN EN HELLING ONTWERP			
MENGAS ONTWERP			
PUNTEN EN AFSTANDEN			
VERVALLEN TUSSENAFSTAND			
VERVALLEN HELLING EN Ø			
VERVALLEN BODEMHOOGTE			
VERVALLEN LEGAMPARTEFBETREKEN			

Vlaanderen
VLAAMSE OVERHEID
AGENTSCHAP WEGEN EN VERKEER
Wegen en Verkeer Antwerpen
Jan Olieslaan 1
2100 Deurne
T +32 (0)3 224 61 11 F +32 (0)3 224 61 00 www.wegenenverkeer.be
T +32 (0)3 224 61 11 F +32 (0)3 224 61 00
e-mail: wegen.antwerpen@mow.vlaanderen.be

I.A.D. nv
Technologiepark 914
B-9052 Zwijnaarde
T +32 (0)9 241 91 11 F +32 (0)9 241 91 99
info@iad.be www.iad.be

Projectnummer	Dossier-nummer	Revisie-nummer
1126	21A/N122A	1W03B0/02
Uitvoerbestek	PA/DWZ2_00.pdf	
Dat bestand	PA/DWZ2_00.dwg	

Uitvoerbestek: DWZ2 (1337/08) — D0932_08

Aangeven door de verantwoordelijke ingenieur, architect/plan.

ir. Tim Jacheins

Lezione en goedgekeurd door de ch. ingenieur-architect/plan.

ir. Roel SMETS

1M3D8E C 024673 01

Datum rapport: 28.08.2014

Aanpassingen uitgegeven		
Nr.	Aard	Datum
00	Toelening ontwerp	26.06.14
01	Fotos 3 e-1 aanpassingen dd 25.07.2014	04.08.14

N122 HOEVENEN (RP. HAVENWEG) - ESSEN
Gemeente Kapellen

Kruispunt: N122 Kalmthoutsesteenweg - De Pretlaan

(project 1126)

LENGTEPROFIELEN
PLAN 1

Uitvoeringsschaal plan	Formaat	Blanketnummer
1:200 (H) & 1:2000 (V)	2 X A0 - 2 X A4	Aan 1:10 Est. 4.100

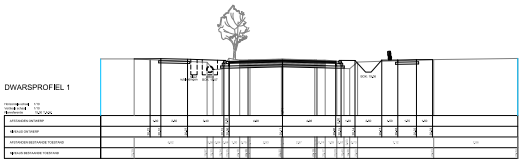

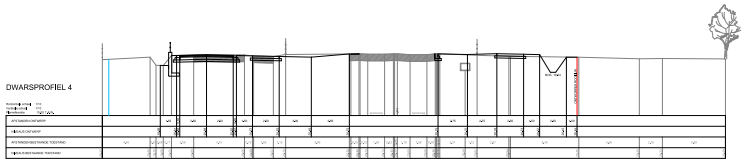

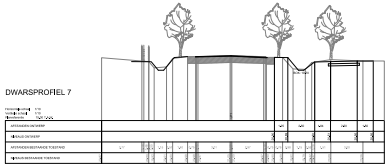

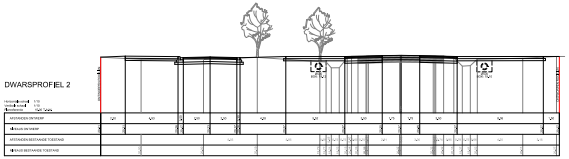

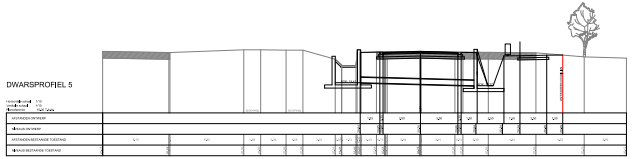

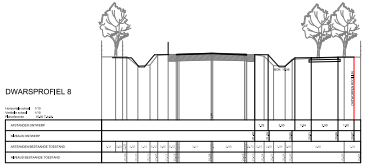

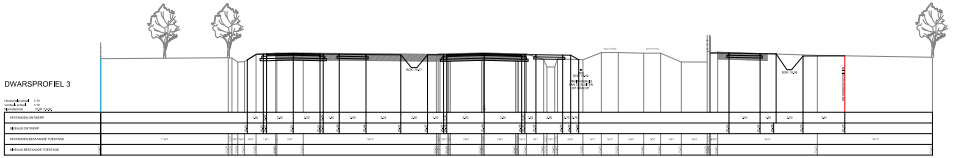

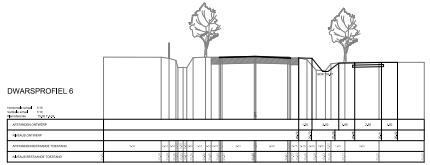

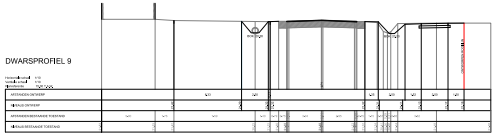

VLAAMSE OVERHEID
AGENTSCHAP WEGEN EN VERKEER
Wegen en Verkeer Antwerpen
Lt. Kolonel Begas
Kattenberg 11 - 2018 Antwerpen
T. 03 224 54 11 - Fax. 03 224 54 00
E. wenv.wegenverkeer.antwerpen@mow.vlaanderen.be
www.wegenenverkeer.be

Ontwerper:
Grontmij
Lt. Kolonel Begas
Kattenberg 11
2018 Antwerpen
Tel. 03 224 54 11
Fax. 03 224 54 00
Ter Professionele Uitvoering

Projectleider	Ontwerpleider	Bestekleider
Naam	Erik Mol (GLN)	Antoinette Van
Architectuur	PAL/30032_00.1.pdf	
Stedelijk bestand	PAL/30032_00.dwg	

Dossier gegevens
Dossiernummer: 1M30B1 (LIEROW)

DG932_00.1

Aangeven door de aanbestedende dienst
Aangeven door de aanbestedende dienst in ingevolge: Lt.Kolonel Begas,

Lt. Tim Jochems

Aanpassen en goedgekeurd door de dir. ir. Investeringen, Lt.Kolonel Begas,

Lt. Roel SMETS

Aanpassen uitvoeringsontwerp
1M30B0E 0 024874 00

Aanpassen uitvoeringsontwerp

Bestek gebouwen
Bestek gebouwen: 06.06.2008

Aangepaste uitvoeringsontwerp

Nr.	Aard	Datum
00	Initiëring ontwerp	01.10.2008

N122 HOEVENEN (RP. HAVENWEG) - ESSEN
Gemeente Kapellen

Kruispunt: N122 Kalmthoutsesteenweg - De Prettlaan

(project 1126)

DWARSPROFIELEN
PLAN 1

Afmetingen plan	Schaal	Blaadnummer
1.414 x 0.4 = 1.186m²	1 / 50	ontwerp-01-024874-4.1.dgn

DWARSPROFIEL 10

Horizontale schaal 1/10
Verticale schaal 1/10
Planreferentie 15,00 T.A.W.

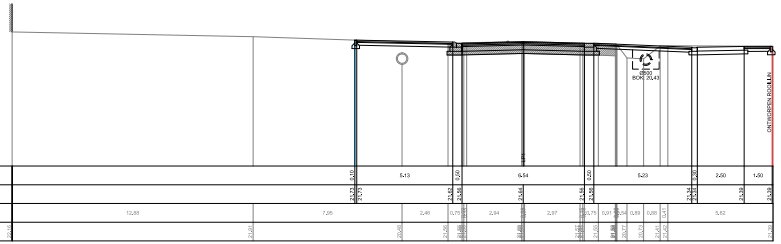

DWARSPROFIEL 20

Horizontale schaal 1/10
Verticale schaal 1/10
Planreferentie 15,00 T.A.W.

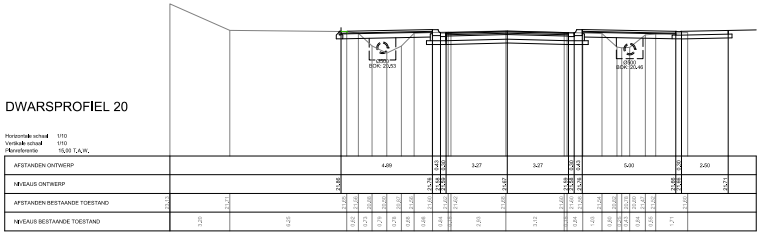

DWARSPROFIEL 11

Horizontale schaal 1/10
Verticale schaal 1/10
Planreferentie 15,00 T.A.W.

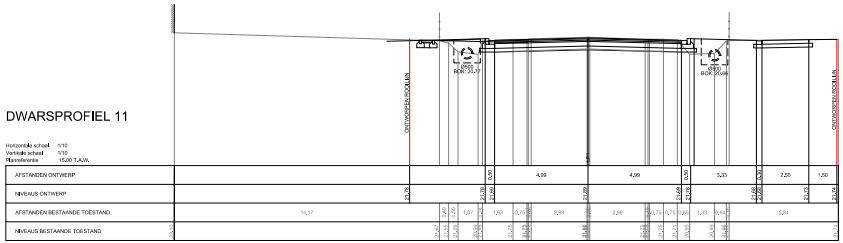

DWARSPROFIEL 21

Horizontale schaal 1/10
Verticale schaal 1/10
Planreferentie 15,00 T.A.W.

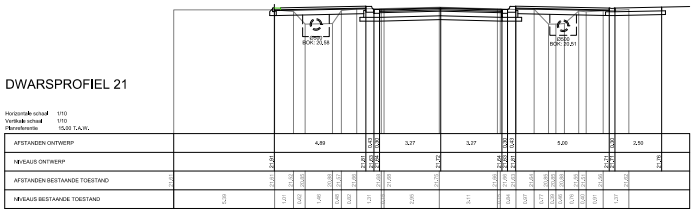

DWARSPROFIEL 12

Horizontale schaal 1/10
Verticale schaal 1/10
Planreferentie 15,00 T.A.W.

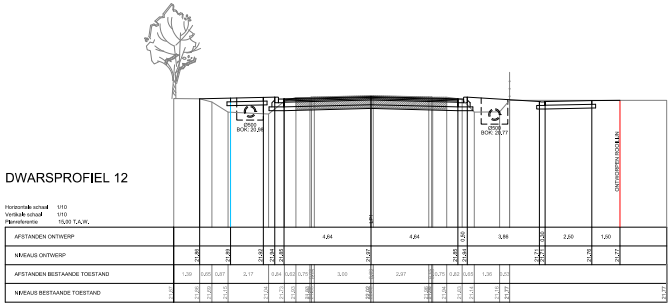

Vlaanderen
De wegen en verkeer

VLAAMSE OVERHEID
AGENTSCHAP WEGEN EN VERKEER
Wegen en Verkeer Antwerpen
TRAC Amoa Bijlns
Lange Kleistraat 115-113 bus 41, 2018 Antwerpen
Tel: 03 224 68 11 - fax: 03 224 68 99
e-mail: wegen.antwerpen@mow.vlaanderen.be

Studiebureau:	Projectnummer	Dossiernummer	Besteknummer
IAB ing. Marc van Meerwijk Wilsnetwerkmatige studiebureau Provincial coordinator ing. Pol Kinnaert Account Manager	5789	X10/N122/6	1M3D8G/12/
	plotbestand	PAL/D6932_09.2.pdf	
	Cad-bestand	PAL/D6932_09.dwg	

Dossiergegevens
Amoa Group: D6932 [181749]

D6932_09.2

Nagezien door de verantwoordelijke ingenieur, Antwerpen,

ir. Tim Jochems

Gezien en goedgekeurd door de dir. ir. investeringen, Antwerpen,

ir. Roel SMITS

Nummer van het plan

entiteitscode	prefix	volgnummer	fase	index
1M3D8E	0	024875		00

Datum opmaak: 06.06.2016

Aangebrachte wijzigingen

Ind.	Aard	Datum
00	Indiening ontwerp	06.06.16

N122 HOEVENEN (RP. HAVENWEG) - ESSEN
Gemeente Kapellen

Kruispunt: N122 Kalmthoutsesteenweg - De Pretlaan

(project 1126)

DWARSPROFIELEN
PLAN 2

Afmetingen plan	Schaal	Kilometerpunten
1,20 x 0,6 = 0,72m²	1 / 100	van 3.170 tot 4.120

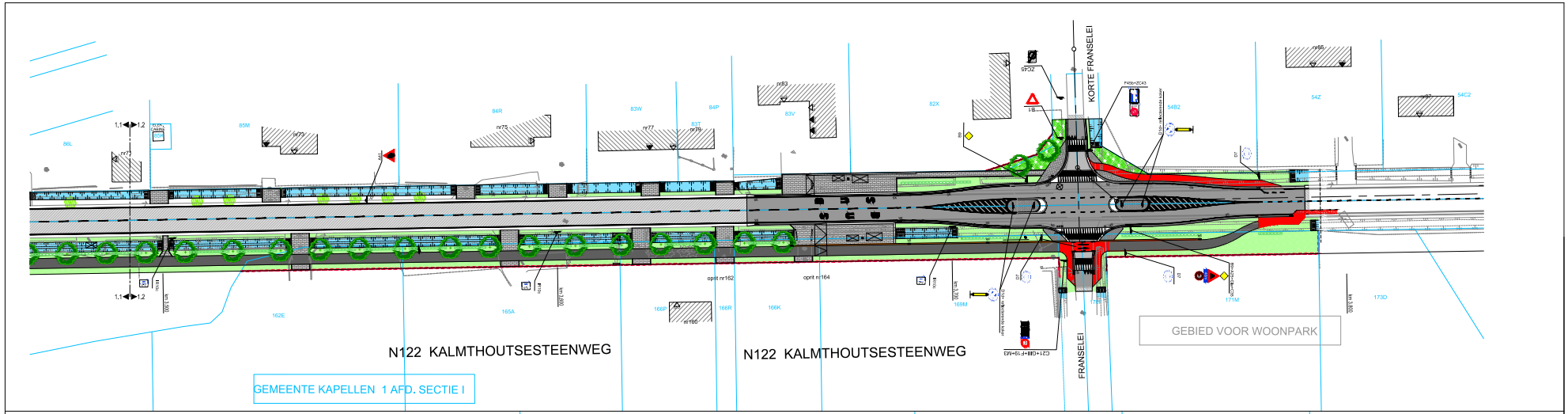

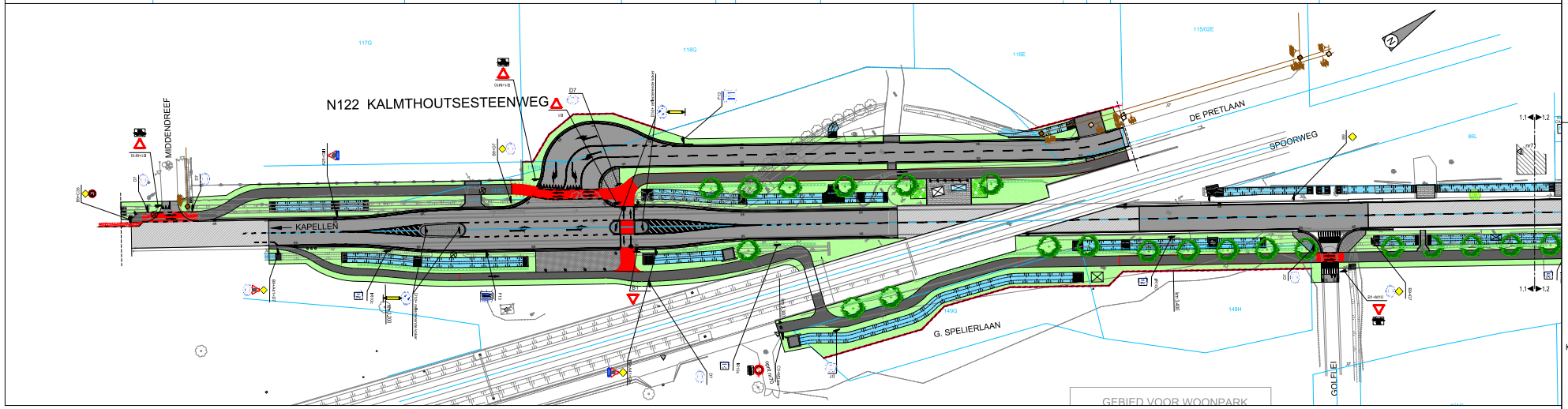

VLAAMSE OVERHEID
AGENTSCHAP WEGEN EN VERKEER
Wegen en Verkeer Antwerpen

Projectnummer: 1126
Dossiernummer: K03/N122/01
Bestelnummer: 1M3D8E/12/

Uitvoeringsplan: Artesis nl.mapz
D6932_13

Aangesteld door de verantwoordelijke ingenieur, Antwerpen.
ir. Tim Jacksens

1M3D8E 0 024877 01
Bestelnummer - onderdeel - deelopdracht - versie - deelfase

Datum opmaak: 10.08.2016

Zichten en goedgekeurd door de dir. ir. investeringen, Antwerpen.
ir. Roel DHEYE

Aangebrachte wijzigingen

nr	Aard	Datum
00	Indiening ontwerp	06.06.16
01	Aanp. o.b.v. opmerkingen dd. 22.06.2016	10.08.16
01	Aanp. o.a.v. opm. mail dd. 02.05.2017	03.05.17

N122 HOEVENEN (RP. HAVENWEG) - ESSEN
Gemeente Kapellen

Kruispunt: N122 Kalmthoutsesteenweg - De Pretlaan

(project 1126)

GRONDPLAN SIGNALISATIE

Afmetingen plan	Schaal	Blanketnummer
1.00 x 0.84 = 1.51m²	1:250	ntr 1.210 en 4.230

DETAIL 1

VOORAANZICHT

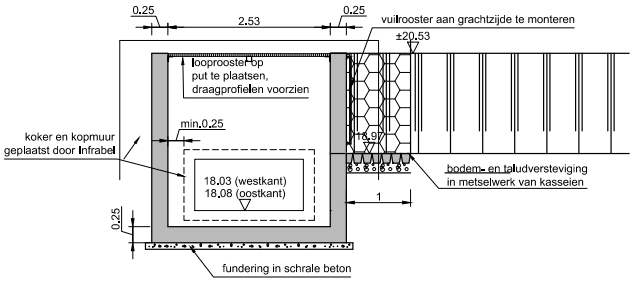

ZIJAANZICHT

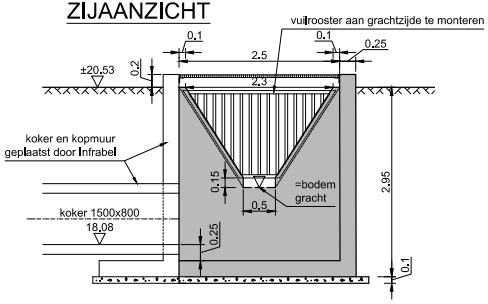

BOVENAANZICHT

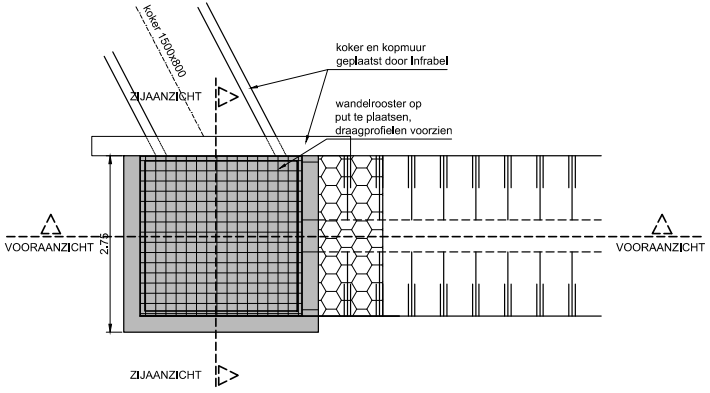

Vlaanderen
is wegen en verkeer

VLAAMSE OVERHEID
AGENTSCHAP WEGEN EN VERKEER
Wegen en Verkeer Antwerpen

VAC Anna Bijns
Lange Kievitstraat 111-113 bus 41, 2018 Antwerpen
Tel. 03 224 68 11 - fax. 03 224 68 99
e-mail: wegen.antwerpen@mow.vlaanderen.be

Studiebureau: IAD

ing. Marc Van Moorsel
Verantwoordelijke studiebureau
Provinciaal coördinator

ing. Pol Kinnart
Account Manager

Projectnummer	Dossiernummer	Besteknummer
5789	X10/N122/6	1M3D8G/12/

plotbestand PAL/D6932_14.pdf
Cad-bestand PAL/D6932_14.dwg

Dossiergegevens
Antea Group: D6932 (181749)

D6932_14

Nagezien door de verantwoordelijke ingenieur,
Antwerpen,

ir. Tim Jochems

Gezien en goedgekeurd door de dir. ir. investeringen,
Antwerpen,

ir. Roel SMITS

Nummer van het plan

1M3D8E	0	024878	01
entiteitscode	prefix	volgnummer	fase index

Datum opmaak: 10.08.2016

Aangebrachte wijzigingen

Ind.	Aard	Datum
00	Indiening ontwerp	06.06.16
01	Aanp. n.a.v. opmerkingen dd. 15.07.2016	10.08.16

N122 HOEVENEN (RP. HAVENWEG) - ESSEN
Gemeente Kapellen

Kruispunt: N122 Kalmthoutsesteenweg - De Pretlaan

(project 1126)

CONSTRUCTIES

Afmetingen plan	Schaal	Kilometerpunten
0.70 x 0.30 = 0.21m²	1 / 50	van 3.170 tot 4.120

versie 1.5.00

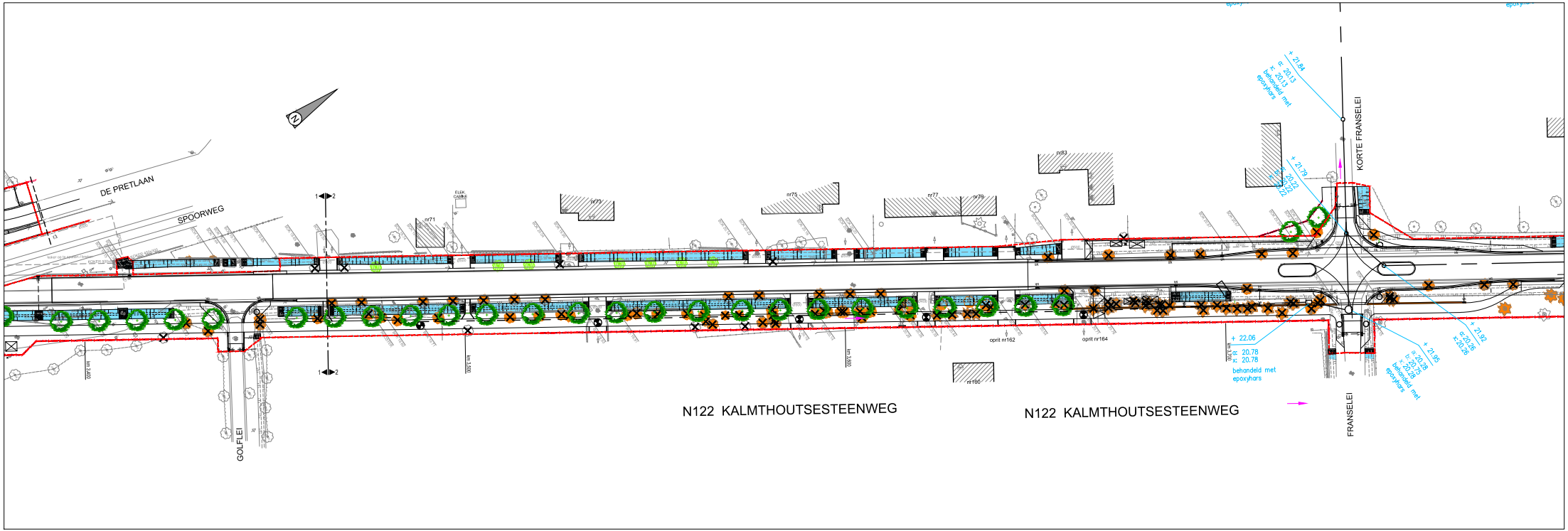
DE PRETLAAN
SPOORWEG
GOLFLEI
N122 KALMTHOUTSESTEENWEG
N122 KALMTHOUTSESTEENWEG
FRANSELEI
KORTE FRANSELEI
nr71
nr73
nr75
nr77
nr79
nr83
nr160
oprit nr162
oprit nr164
km 3,400
km 3,500
km 3,600
km 3,700
+ 21.84
α: 20.13
κ: 20.13
behandeld met epoxyhars
+ 21.79
α: 20.22
κ: 20.22
+ 22.06
α: 20.78
κ: 20.78
behandeld met epoxyhars
+ 21.95
α: 20.28
κ: 20.28
behandeld met epoxyhars
+ 21.92
α: 20.28
κ: 20.28