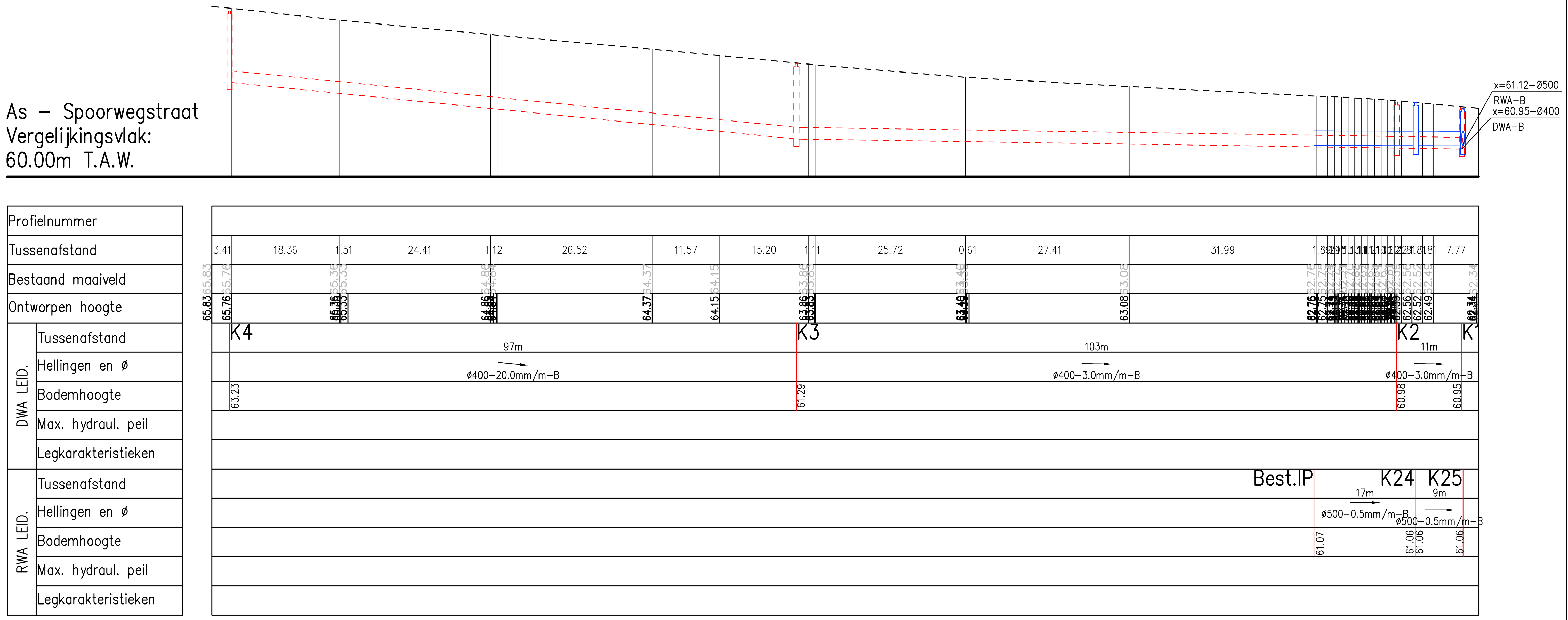

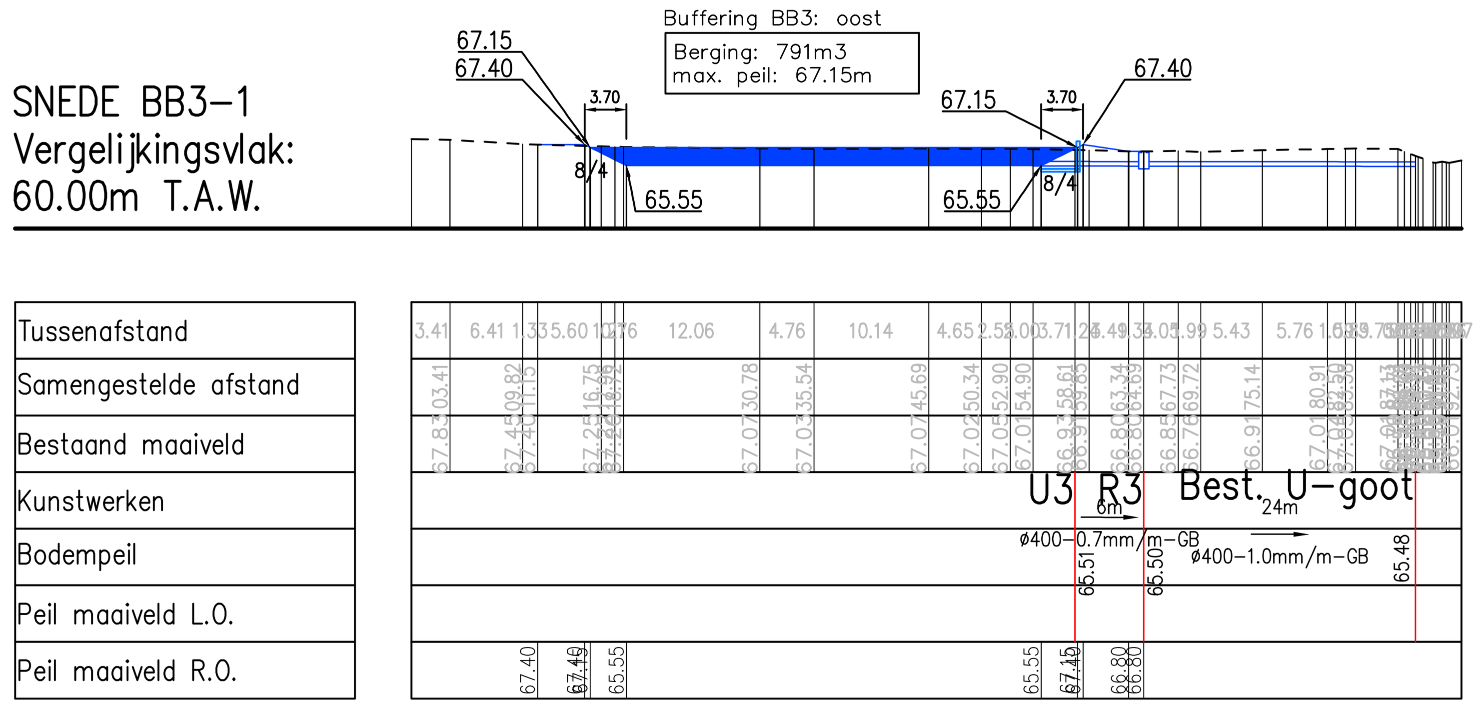

LIGGINGSPLAN

Schaal : 1/10.000

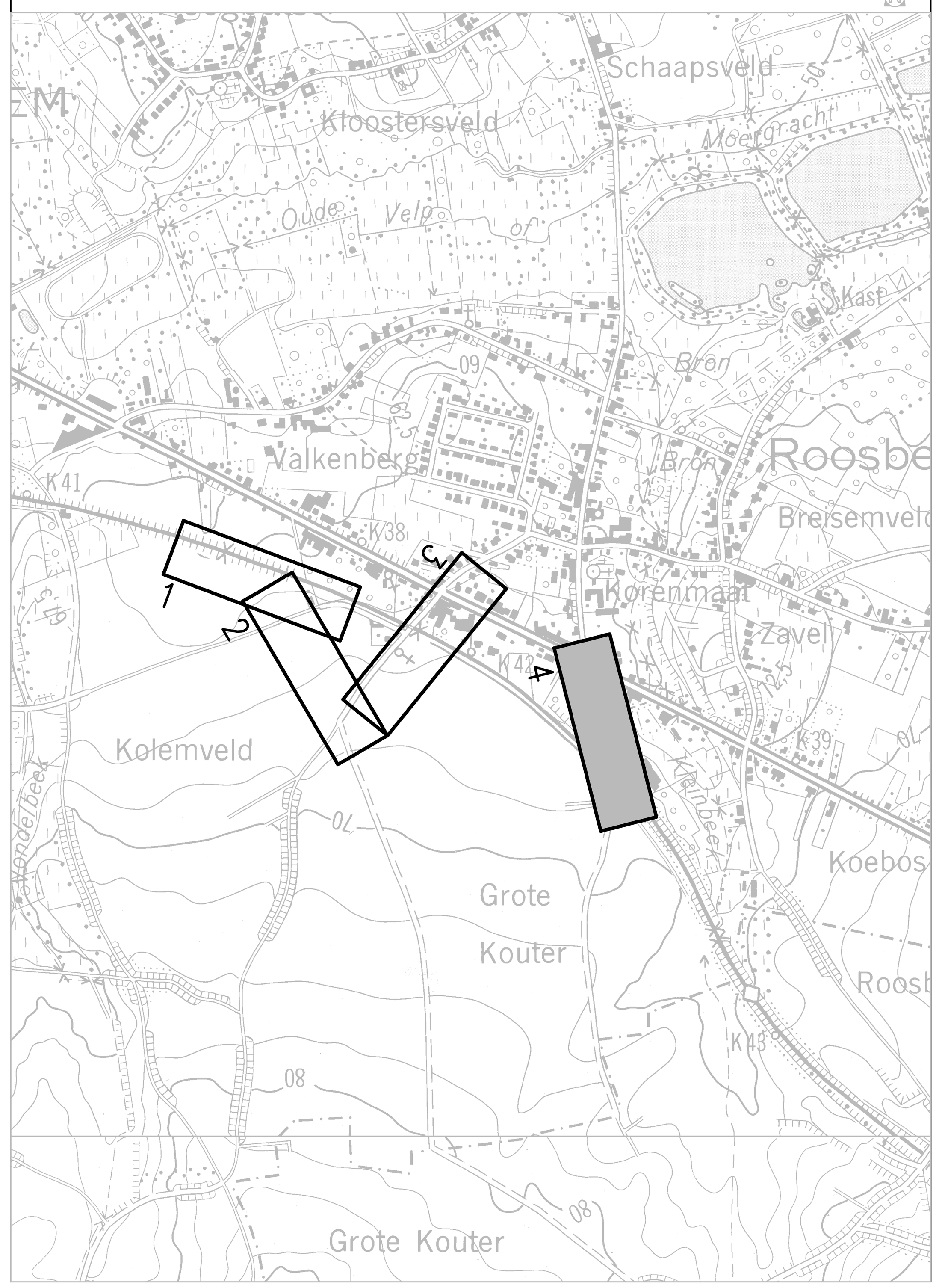

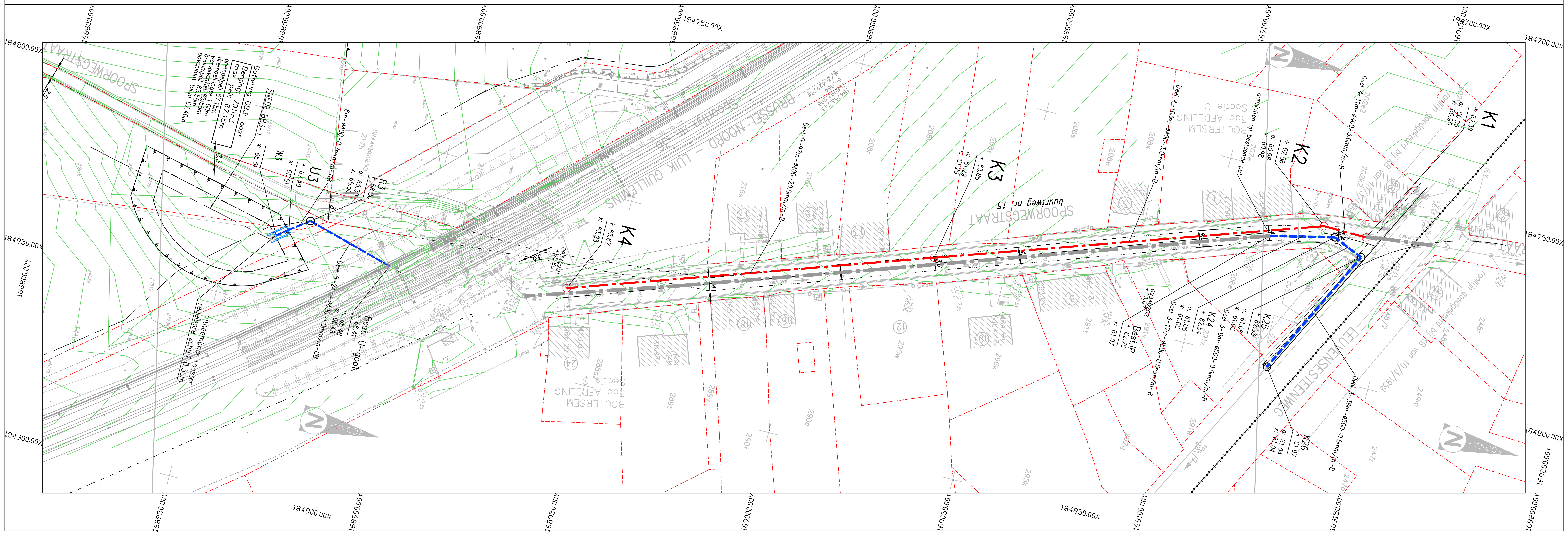

Aquafin NV
Dijkstraat 8
2630 Aartselaar
Tel.: 03 450 45 11
www.aquafin.be

Provincie: VLAAMS-BRABANT

Stad/Gemeente: BOUTERSEM

Projectnaam: AFKOPPELEN GRACHTINLAAT OUDE BAAN, SPOORWEGSTRAAT, KOLEMVELDSTRAAT

Projectnummer: 22.123

Titel: **ONTWERPPLANNEN RIOLERINGS- EN COLLECTORWERKEN**

SPOORWEGSTRAAT

Bouwheer

Aquafin

Directeur Infrastructuur
Dirk De Waele

Bekkenverantwoordelijke
Frans Diels

Projectleider
Gudrum Willems

Studiebureau

Teamleider
Marijke Busselot

Projectleider
Luc Serbruyns

SWECO
vestiging Brussel
Arenbergstraat 13, bus 1
B-1000 Brussel
T +32 2 383 06 40
F +32 2 513 44 52
www.swecobelgium.be

Stad of Gemeente
BOUTERSEM

Burgemeester/voorzitter
Sarah Boon

Secretaris
Xavier Van Opdenbosch

Aannemer

Plannummer: 22.123/1/08-1-1.4/4

Nr.	Datum.	Historiek
1	05-06-2015	Ontwerpfase 1
2	11-01-2017	Aanpassingen grachten
3	30-01-2017	Aanpassingen grachten
4	21-01-2018	Aanpassing grachten, riolering en buffering
5	28-06-2018	Aanpassing grachten, riolering en buffering

Schaal: 1/500 - 1/100

Plan opp.: 0.62m²

Getekend: EGA

Bestandsnaam: 226766_I_000_RIO.dwg

Q:\BRU\226766\GRAFISCH\Voorontwerp Grachten - 2015\226766_I_000_RIO.dwg - 04 (20180808.0859)