RESIDENTIE MARKTHUYZEN	BA_RES. MARKTHUYZEN - MARKT_P_N_14_N03

PROVINCIE GEMEENTE ONTWERP	OOST-VLAANDEREN 9230 WETTEREN SLOOP BESTAANDE BEBOUWINGEN, BOUWEN VAN 2 MEERGEZINSWONINGEN MET ONDERGRONDSE- & BOVENGRONDSE PARKEERVOORZIENINGEN
DATUM	15/01/2019
BOUWPLAATS	MARKT 5, 6, 7 + KERKSTRAAT 2 tem 22 9230 WETTEREN
KADASTER	WETTEREN, 2e AFDELINNG, SECTIE E, NRS: HEKKERSTRAAT: 433G, 410X/deel, 433E MARKT: 410W, 413F, 410Z/deel, 412E, 412D. KERKSTRAAT: 422E, 422N, 422P, 424D, 424F, 426E, 427E, 426F, 427F, 427H, 430S
BOUWHEER (handtekening)	RVS bvba voor wie tekent ARNOUD VAN STEENDAM WALLEKEN 41 9230 WETTEREN BE 0889.911.256
ARCHITECT (handtekening)	MATHIEU VERHOEVEN, ARCHITECTUUR BVBA voor wie tekent Mathieu Verhoeven LANGE KOUTERSTRAAT20 9230 WETTEREN GSM 0495/134 640

MARKT: verdieping 3
1/100

0 1 2 3 4 5 6 7 8 9 10

RESIDENTIE MARKTHUYZEN	BA_RES. MARKTHUYZEN - MARKT_P_N_15_N04

PROVINCIE	OOST-VLAANDEREN
GEMEENTE	9230 WETTEREN
ONTWERP	SLOOP BESTAANDE BEBOUWINGEN, BOUWEN VAN 2 MEERGEZINSWONINGEN MET ONDERGRONDSE- & BOVENGRONDSE PARKEERVOORZIENINGEN
DATUM	15/01/2019
BOUWPLAATS	MARKT 5, 6, 7 + KERKSTRAAT 2 tem 22 9230 WETTEREN
KADASTER	WETTEREN, 2e AFDELINNG, SECTIE E, NRS: HEKKERSTRAAT: 433G, 410X/deel, 433E MARKT: 410W, 413F, 410Z/deel, 412E, 412D. KERKSTRAAT: 422E, 422N, 422P, 424D, 424F, 426E, 427E, 426F, 427F, 427H, 430S
BOUWHEER (handtekening)	RVS bvba voor wie tekent ARNOUD VAN STEENDAM WALLEKEN 41 9230 WETTEREN BE 0889.911.256
ARCHITECT (handtekening)	MATHIEU VERHOEVEN, ARCHITECTUUR BVBA voor wie tekent Mathieu Verhoeven LANGE KOUTERSTRAAT20 9230 WETTEREN GSM 0495/134 640

MARKT: verdieping 4
1/100

0 1 2 3 4 5 6 7 8 9 10

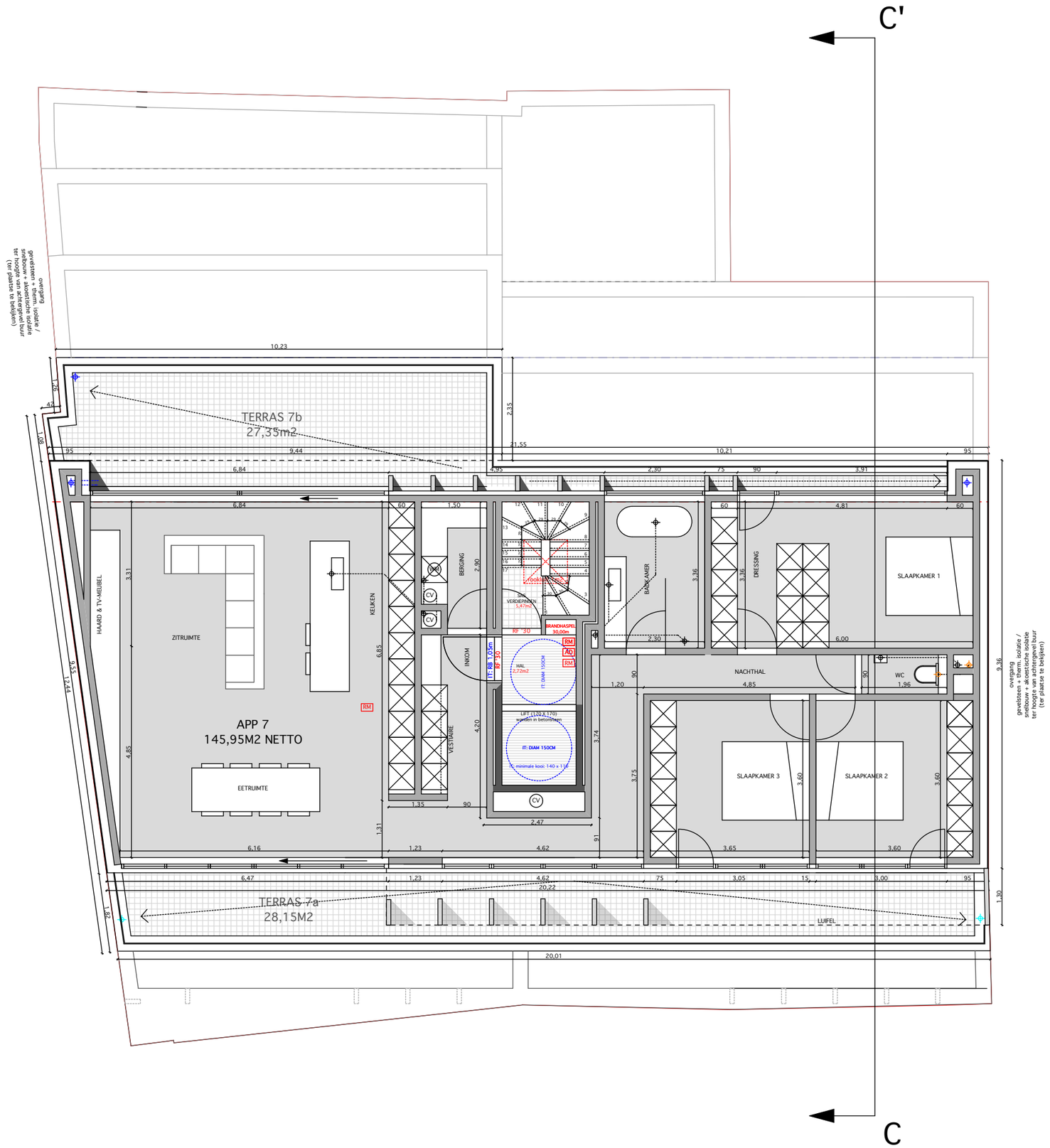

RESIDENTIE MARKTHUYZEN	BA_RES. MARKTHUYZEN - MARKT_P_N_16_N05

PROVINCIE	OOST-VLAANDEREN
GEMEENTE	9230 WETTEREN
ONTWERP	SLOOP BESTAANDE BEBOUWINGEN, BOUWEN VAN 2 MEERGEZINSWONINGEN MET ONDERGRONDSE- & BOVENGRONDSE PARKEERVOORZIENINGEN
DATUM	15/01/2019
BOUWPLAATS	MARKT 5, 6, 7 + KERKSTRAAT 2 tem 22 9230 WETTEREN
KADASTER	WETTEREN, 2e AFDELINNG, SECTIE E, NRS: HEKKERSTRAAT: 433G, 410X/deel, 433E MARKT: 410W, 413F, 410Z/deel, 412E, 412D. KERKSTRAAT: 422E, 422N, 422P, 424D, 424F, 426E, 427E, 426F, 427F, 427H, 430S
BOUWHEER (handtekening)	RVS bvba voor wie tekent ARNOUD VAN STEENDAM WALLEKEN 41 9230 WETTEREN BE 0889.911.256
ARCHITECT (handtekening)	MATHIEU VERHOEVEN, ARCHITECTUUR BVBA voor wie tekent Mathieu Verhoeven LANGE KOUTERSTRAAT20 9230 WETTEREN GSM 0495/134 640

MARKT: verdieping 5
1/100

0 1 2 3 4 5 6 7 8 9 10

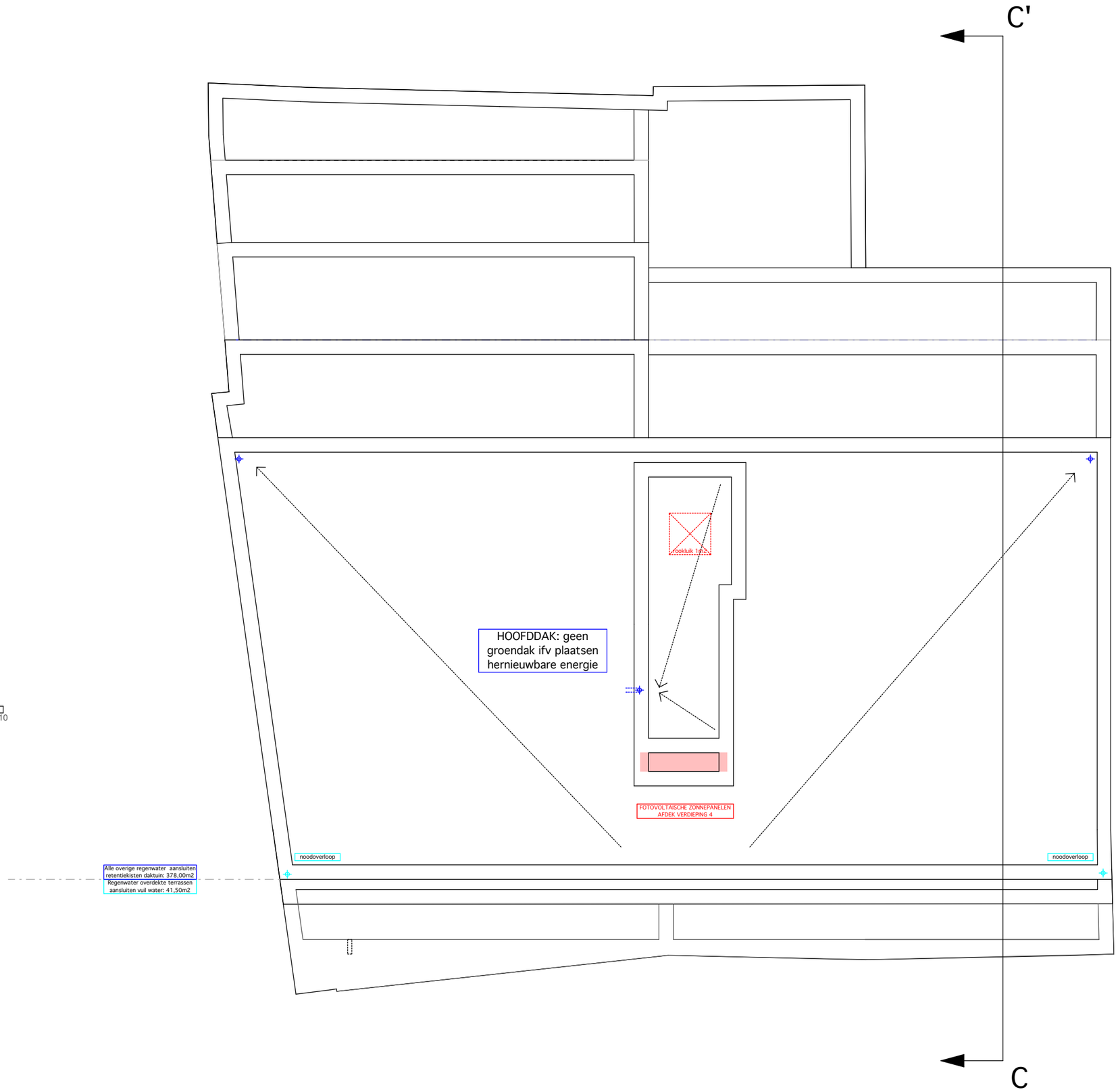

RESIDENTIE MARKTHUYZEN	BA_RES. MARKTHUYZEN - MARKT_P_N_16_N05

PROVINCIE	OOST-VLAANDEREN
GEMEENTE	9230 WETTEREN
ONTWERP	SLOOP BESTAANDE BEBOUWINGEN, BOUWEN VAN 2 MEERGEZINSWONINGEN MET ONDERGRONDSE- & BOVENGRONDSE PARKEERVOORZIENINGEN
DATUM	15/01/2019
BOUWPLAATS	MARKT 5, 6, 7 + KERKSTRAAT 2 tem 22 9230 WETTEREN
KADASTER	WETTEREN, 2e AFDELINNG, SECTIE E, NRS: HEKKERSTRAAT: 433G, 410X/deel, 433E MARKT: 410W, 413F, 410Z/deel, 412E, 412D. KERKSTRAAT: 422E, 422N, 422P, 424D, 424F, 426E, 427E, 426F, 427F, 427H, 430S
BOUWHEER (handtekening)	RVS bvba voor wie tekent ARNOUD VAN STEENDAM WALLEKEN 41 9230 WETTEREN BE 0889.911.256
ARCHITECT (handtekening)	MATHIEU VERHOEVEN, ARCHITECTUUR BVBA voor wie tekent Mathieu Verhoeven LANGE KOUTERSTRAAT20 9230 WETTEREN GSM 0495/134 640

MARKT: verdieping 5
1/100

0 1 2 3 4 5 6 7 8 9 10

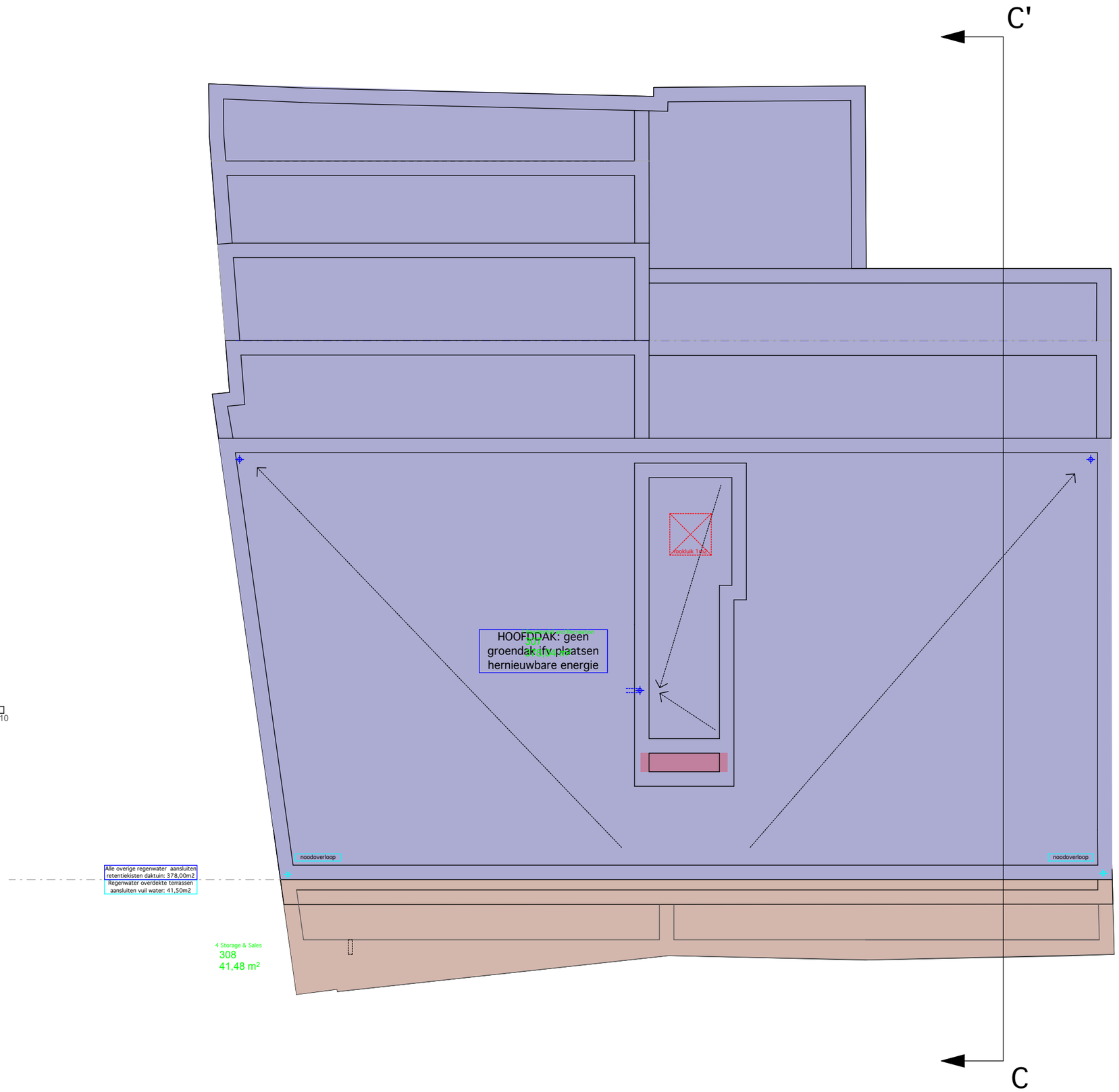

RESIDENTIE MARKTHUYZEN	BA_RES. MARKTHUYZEN - MARKT_PB_N_10_N-01

PROVINCIE GEMEENTE ONTWERP	OOST-VLAANDEREN 9230 WETTEREN SLOOP BESTAANDE BEBOUWINGEN, BOUWEN VAN 2 MEERGEZINSWONINGEN MET ONDERGRONDSE- & BOVENGRONDSE PARKEERVOORZIENINGEN
DATUM	15/01/2019
BOUWPLAATS	MARKT 5, 6, 7 + KERKSTRAAT 2 tem 22 9230 WETTEREN
KADASTER	WETTEREN, 2e AFDELINNG, SECTIE E, NRS: HEKKERSTRAAT: 433G, 410X/deel, 433E MARKT: 410W, 413F, 410Z/deel, 412E, 412D. KERKSTRAAT: 422E, 422N, 422P, 424D, 424F, 426E, 427E, 426F, 427F, 427H, 430S
BOUWHEER (handtekening)	RVS bvba voor wie tekent ARNOUD VAN STEENDAM WALLEKEN 41 9230 WETTEREN BE 0889.911.256
ARCHITECT (handtekening)	MATHIEU VERHOEVEN, ARCHITECTUUR BVBA voor wie tekent Mathieu Verhoeven LANGE KOUTERSTRAAT20 9230 WETTEREN GSM 0495/134 640

MARKT: kelder + rioleringsschema
1/100

0 1 2 3 4 5 6 7 8 9 10

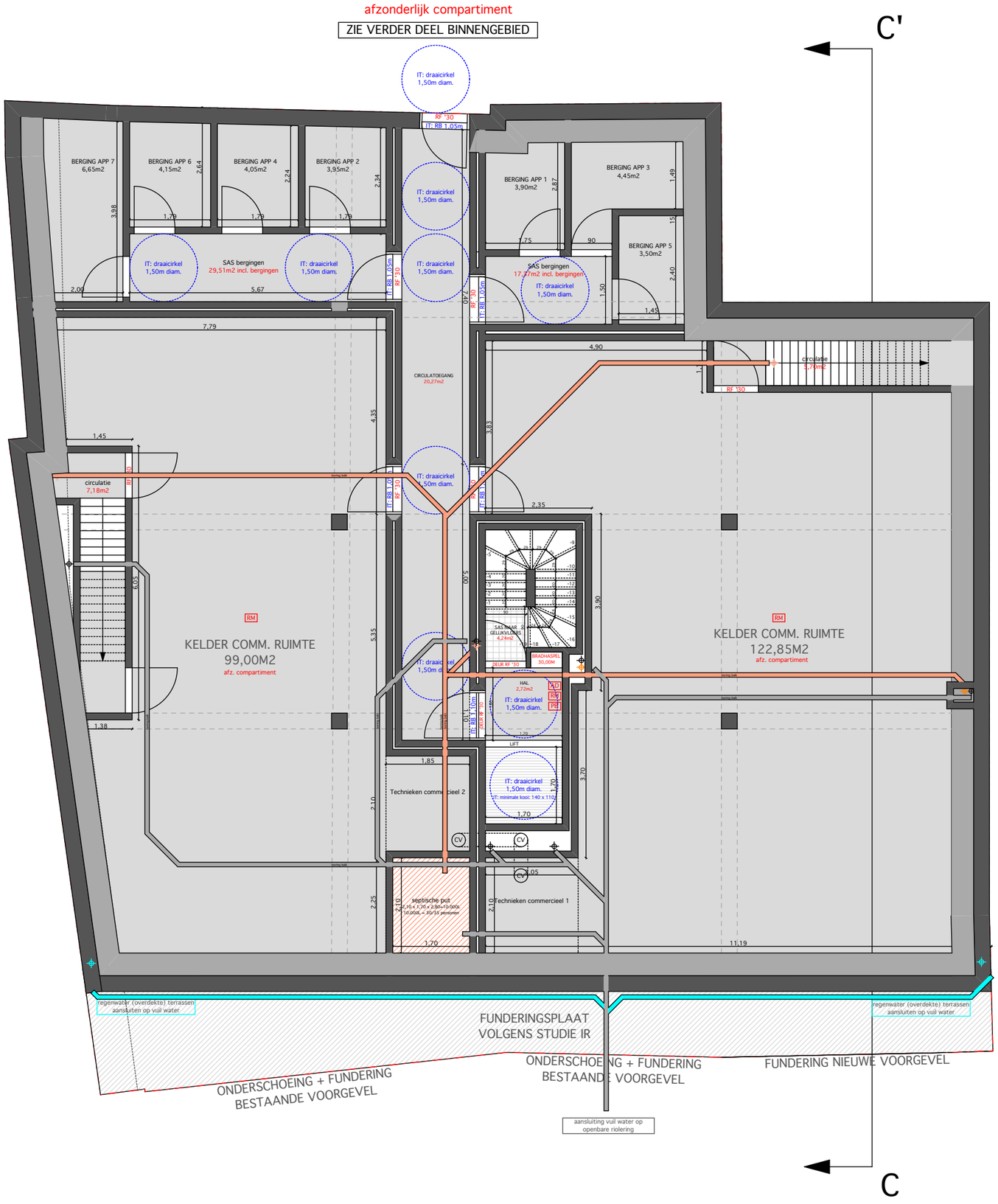

RESIDENTIE MARKTHUYZEN	BA_RES. MARKTHUYZEN - MARKT_PB_N_11_N00

PROVINCIE	OOST-VLAANDEREN
GEMEENTE	9230 WETTEREN
ONTWERP	SLOOP BESTAANDE BEBOUWINGEN, BOUWEN VAN 2 MEERGEZINSWONINGEN MET ONDERGRONDSE- & BOVENGRONDSE PARKEERVOORZIENINGEN
DATUM	15/01/2019
BOUWPLAATS	MARKT 5, 6, 7 + KERKSTRAAT 2 tem 22 9230 WETTEREN
KADASTER	WETTEREN, 2e AFDELINNG, SECTIE E, NRS: HEKKERSTRAAT: 433G, 410X/deel, 433E MARKT: 410W, 413F, 410Z/deel, 412E, 412D. KERKSTRAAT: 422E, 422N, 422P, 424D, 424F, 426E, 427E, 426F, 427F, 427H, 430S
BOUWHEER (handtekening)	RVS bvba voor wie tekent ARNOUD VAN STEENDAM WALLEKEN 41 9230 WETTEREN BE 0889.911.256
ARCHITECT (handtekening)	MATHIEU VERHOEVEN, ARCHITECTUUR BVBA voor wie tekent Mathieu Verhoeven LANGE KOUTERSTRAAT20 9230 WETTEREN GSM 0495/134 640

MARKT: gelijkvloers
1/100

0 1 2 3 4 5 6 7 8 9 10

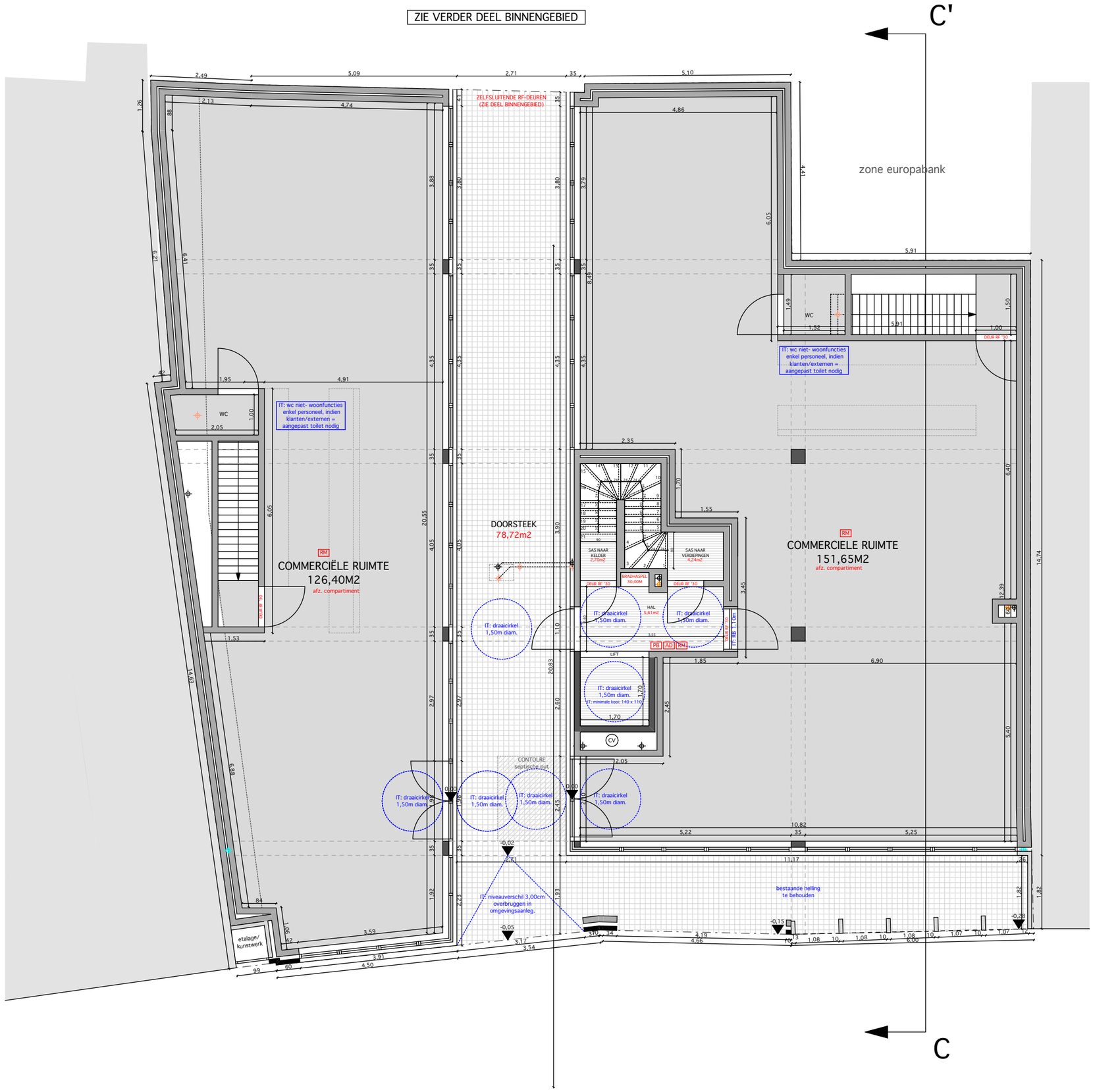

RESIDENTIE MARKTHUYZEN	BA_RES. MARKTHUYZEN - MARKT_PB_N_12_N01

PROVINCIE GEMEENTE ONTWERP	OOST-VLAANDEREN 9230 WETTEREN SLOOP BESTAANDE BEBOUWINGEN, BOUWEN VAN 2 MEERGEZINSWONINGEN MET ONDERGRONDSE- & BOVENGRONDSE PARKEERVOORZIENINGEN
DATUM	15/01/2019
BOUWPLAATS	MARKT 5, 6, 7 + KERKSTRAAT 2 tem 22 9230 WETTEREN
KADASTER	WETTEREN, 2e AFDELINNG, SECTIE E, NRS: HEKKERSTRAAT: 433G, 410X/deel, 433E MARKT: 410W, 413F, 410Z/deel, 412E, 412D. KERKSTRAAT: 422E, 422N, 422P, 424D, 424F, 426E, 427E, 426F, 427F, 427H, 430S
BOUWHEER (handtekening)	RVS bvba voor wie tekent ARNOUD VAN STEENDAM WALLEKEN 41 9230 WETTEREN BE 0889.911.256
ARCHITECT (handtekening)	MATHIEU VERHOEVEN, ARCHITECTUUR BVBA voor wie tekent Mathieu Verhoeven LANGE KOUTERSTRAAT20 9230 WETTEREN GSM 0495/134 640

MARKT: verdieping 1
1/100

0 1 2 3 4 5 6 7 8 9 10

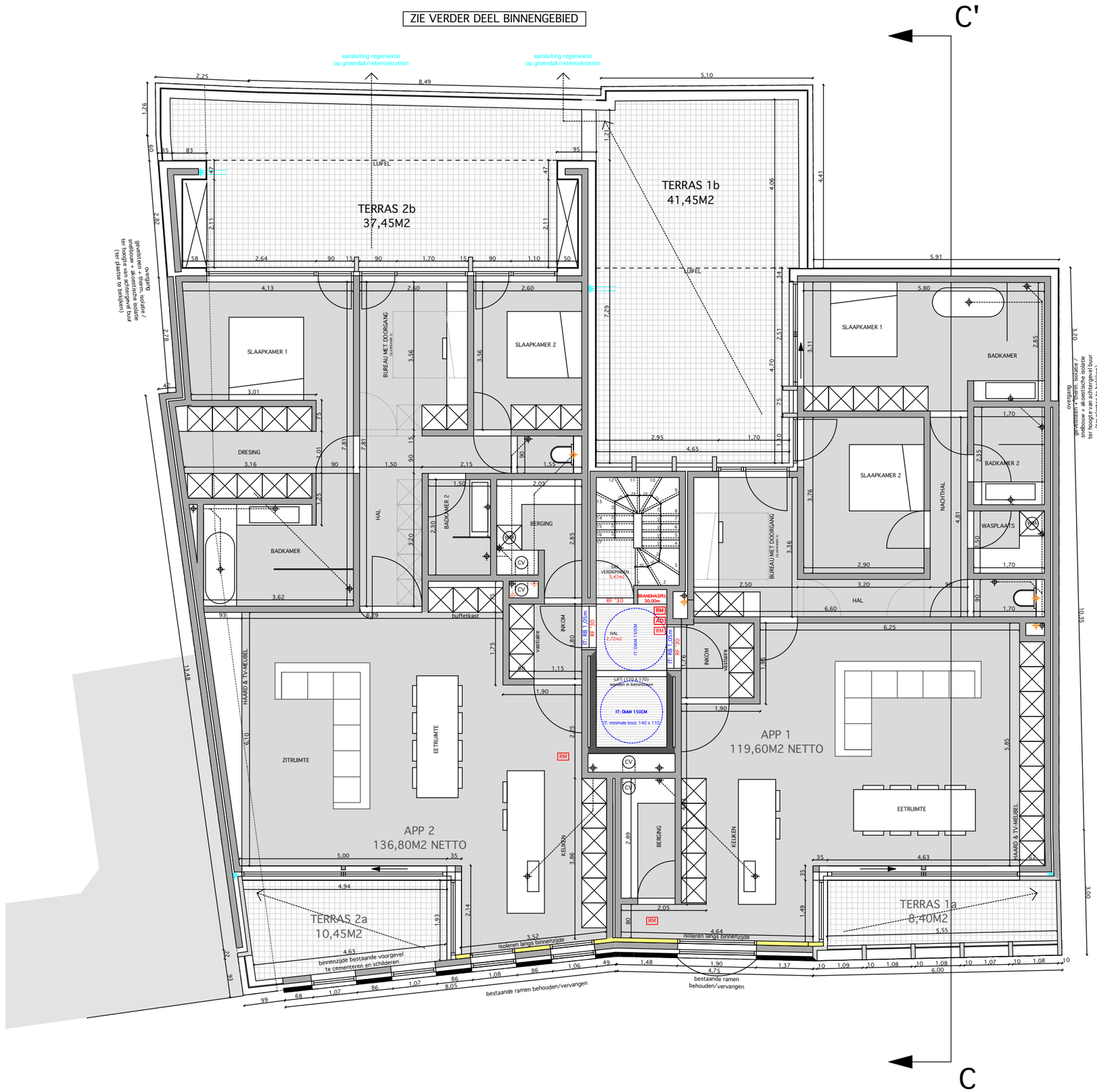

RESIDENTIE MARKTHUYZEN	BA_RES. MARKTHUYZEN - MARKT_PB_N_13_N02

PROVINCIE	OOST-VLAANDEREN
GEMEENTE	9230 WETTEREN
ONTWERP	SLOOP BESTAANDE BEBOUWINGEN, BOUWEN VAN 2 MEERGEZINSWONINGEN MET ONDERGRONDSE- & BOVENGRONDSE PARKEERVOORZIENINGEN
DATUM	15/01/2019
BOUWPLAATS	MARKT 5, 6, 7 + KERKSTRAAT 2 tem 22 9230 WETTEREN
KADASTER	WETTEREN, 2e AFDELINNG, SECTIE E, NRS: HEKKERSTRAAT: 433G, 410X/deel, 433E MARKT: 410W, 413F, 410Z/deel, 412E, 412D. KERKSTRAAT: 422E, 422N, 422P, 424D, 424F, 426E, 427E, 426F, 427F, 427H, 430S
BOUWHEER (handtekening)	RVS bvba voor wie tekent ARNOUD VAN STEENDAM WALLEKEN 41 9230 WETTEREN BE 0889.911.256
ARCHITECT (handtekening)	MATHIEU VERHOEVEN, ARCHITECTUUR BVBA voor wie tekent Mathieu Verhoeven LANGE KOUTERSTRAAT20 9230 WETTEREN GSM 0495/134 640

MARKT: verdieping 2
1/100

0 1 2 3 4 5 6 7 8 9 10

RESIDENTIE MARKTHUYZEN	BA_RES. MARKTHUYZEN - MARKT_PB_N_14_N03

PROVINCIE GEMEENTE ONTWERP	OOST-VLAANDEREN 9230 WETTEREN SLOOP BESTAANDE BEBOUWINGEN, BOUWEN VAN 2 MEERGEZINSWONINGEN MET ONDERGRONDSE- & BOVENGRONDSE PARKEERVOORZIENINGEN
DATUM	15/01/2019
BOUWPLAATS	MARKT 5, 6, 7 + KERKSTRAAT 2 tem 22 9230 WETTEREN
KADASTER	WETTEREN, 2e AFDELINNG, SECTIE E, NRS: HEKKERSTRAAT: 433G, 410X/deel, 433E MARKT: 410W, 413F, 410Z/deel, 412E, 412D. KERKSTRAAT: 422E, 422N, 422P, 424D, 424F, 426E, 427E, 426F, 427F, 427H, 430S
BOUWHEER (handtekening)	RVS bvba voor wie tekent ARNOUD VAN STEENDAM WALLEKEN 41 9230 WETTEREN BE 0889.911.256
ARCHITECT (handtekening)	MATHIEU VERHOEVEN, ARCHITECTUUR BVBA voor wie tekent Mathieu Verhoeven LANGE KOUTERSTRAAT20 9230 WETTEREN GSM 0495/134 640

MARKT: verdieping 3
1/100

0 1 2 3 4 5 6 7 8 9 10

RESIDENTIE MARKTHUYZEN	BA_RES. MARKTHUYZEN - MARKT_PB_N_15_N04

PROVINCIE	OOST-VLAANDEREN
GEMEENTE	9230 WETTEREN
ONTWERP	SLOOP BESTAANDE BEBOUWINGEN, BOUWEN VAN 2 MEERGEZINSWONINGEN MET ONDERGRONDSE- & BOVENGRONDSE PARKEERVOORZIENINGEN
DATUM	15/01/2019
BOUWPLAATS	MARKT 5, 6, 7 + KERKSTRAAT 2 tem 22 9230 WETTEREN
KADASTER	WETTEREN, 2e AFDELINNG, SECTIE E, NRS: HEKKERSTRAAT: 433G, 410X/deel, 433E MARKT: 410W, 413F, 410Z/deel, 412E, 412D. KERKSTRAAT: 422E, 422N, 422P, 424D, 424F, 426E, 427E, 426F, 427F, 427H, 430S
BOUWHEER (handtekening)	RVS bvba voor wie tekent ARNOUD VAN STEENDAM WALLEKEN 41 9230 WETTEREN BE 0889.911.256
ARCHITECT (handtekening)	MATHIEU VERHOEVEN, ARCHITECTUUR BVBA voor wie tekent Mathieu Verhoeven LANGE KOUTERSTRAAT20 9230 WETTEREN GSM 0495/134 640

MARKT: verdieping 4
1/100

0 1 2 3 4 5 6 7 8 9 10

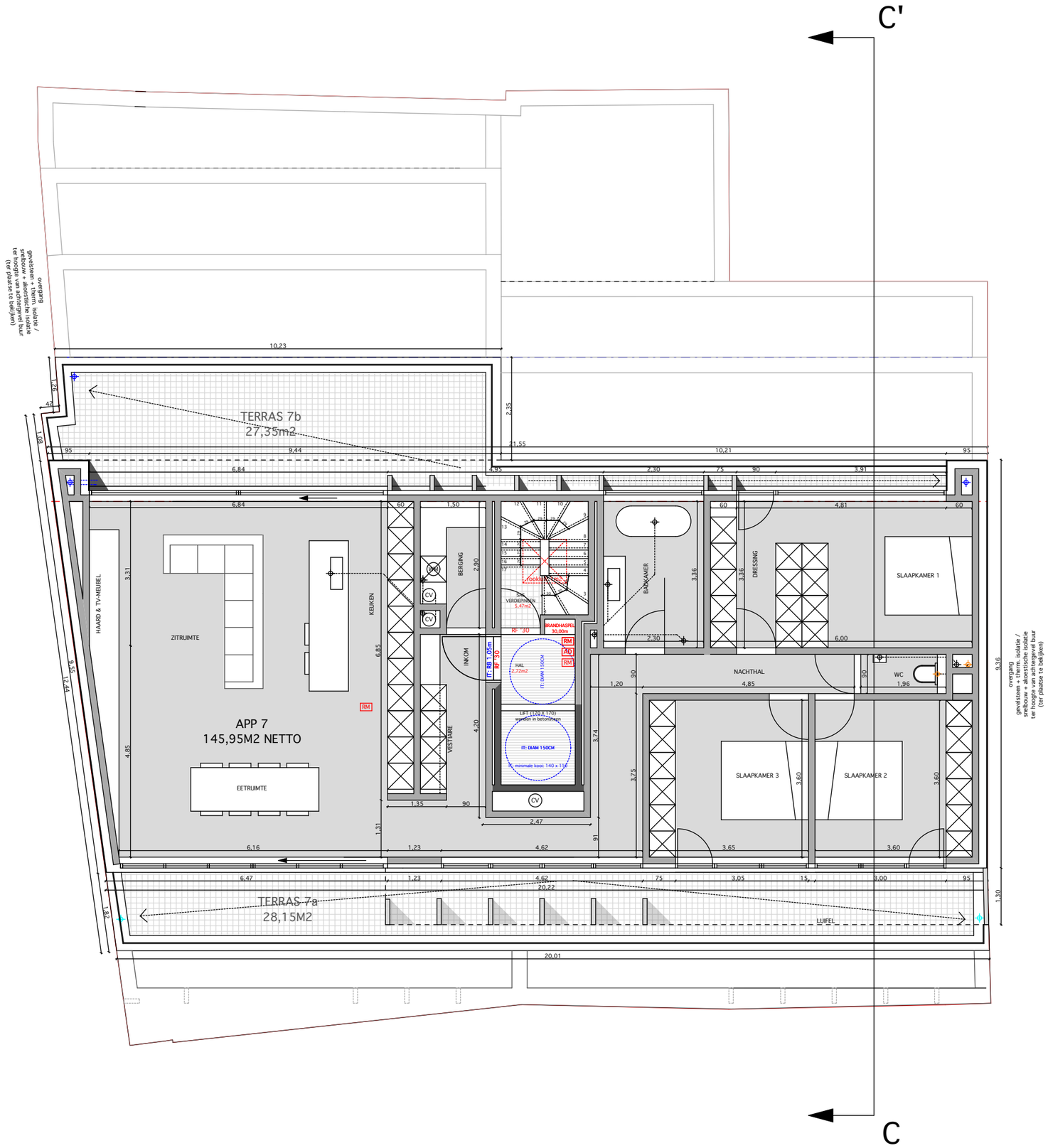

RESIDENTIE MARKTHUYZEN	BA_RES. MARKTHUYZEN - MARKT_PB_N_16_N05

PROVINCIE GEMEENTE ONTWERP	OOST-VLAANDEREN 9230 WETTEREN SLOOP BESTAANDE BEBOUWINGEN, BOUWEN VAN 2 MEERGEZINSWONINGEN MET ONDERGRONDSE- & BOVENGRONDSE PARKEERVOORZIENINGEN
DATUM	15/01/2019
BOUWPLAATS	MARKT 5, 6, 7 + KERKSTRAAT 2 tem 22 9230 WETTEREN
KADASTER	WETTEREN, 2e AFDELINNG, SECTIE E, NRS: HEKKERSTRAAT: 433G, 410X/deel, 433E MARKT: 410W, 413F, 410Z/deel, 412E, 412D. KERKSTRAAT: 422E, 422N, 422P, 424D, 424F, 426E, 427E, 426F, 427F, 427H, 430S
BOUWHEER (handtekening)	RVS bvba voor wie tekent ARNOUD VAN STEENDAM WALLEKEN 41 9230 WETTEREN BE 0889.911.256
ARCHITECT (handtekening)	MATHIEU VERHOEVEN, ARCHITECTUUR BVBA voor wie tekent Mathieu Verhoeven LANGE KOUTERSTRAAT20 9230 WETTEREN GSM 0495/134 640

MARKT: verdieping 5
1/100

0 1 2 3 4 5 6 7 8 9 10

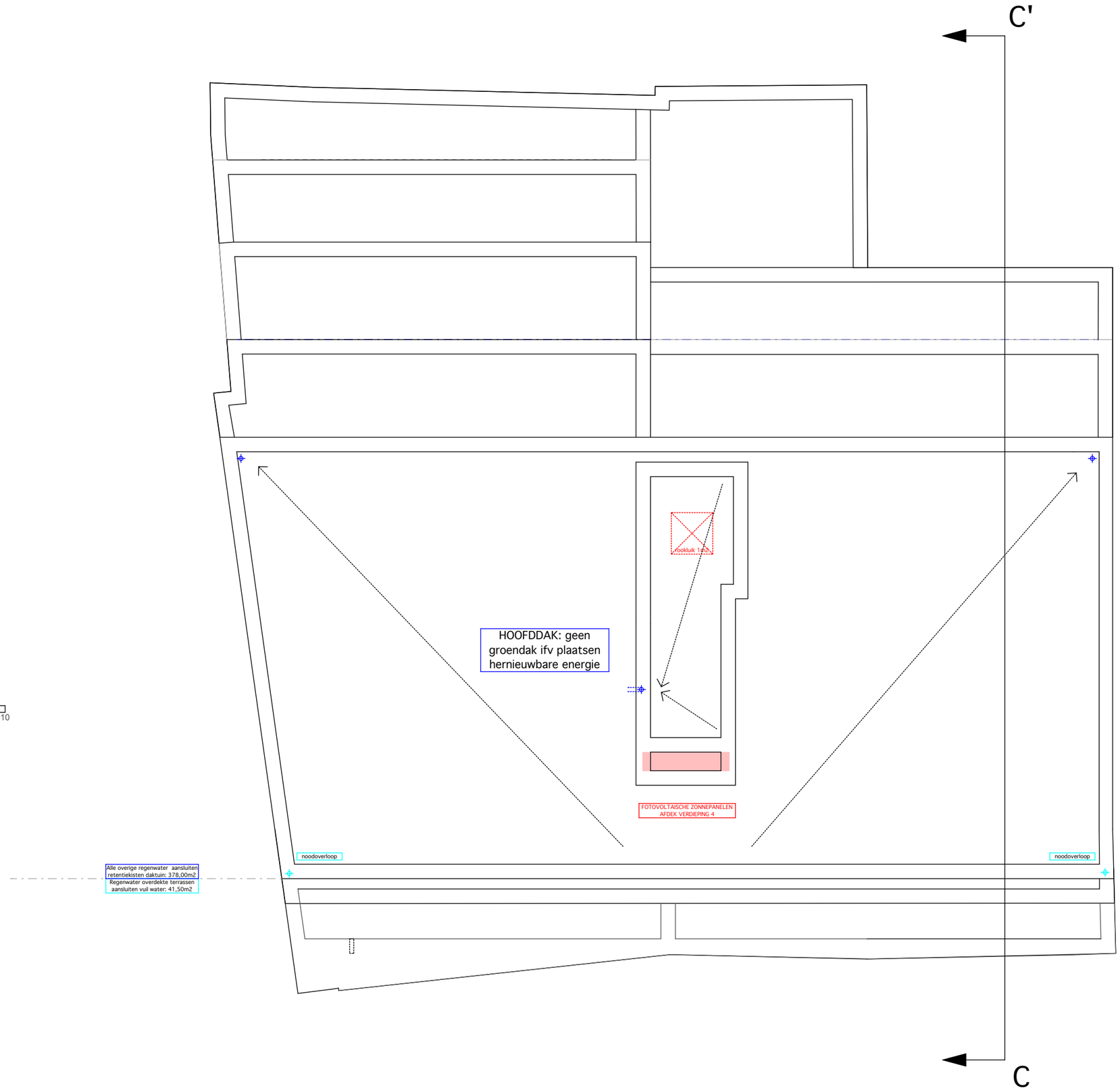

RESIDENTIE MARKTHUYZEN	BA_RES. MARKTHUYZEN - MARKT_PB_N_16_N05

PROVINCIE	OOST-VLAANDEREN
GEMEENTE	9230 WETTEREN
ONTWERP	SLOOP BESTAANDE BEBOUWINGEN, BOUWEN VAN 2 MEERGEZINSWONINGEN MET ONDERGRONDSE- & BOVENGRONDSE PARKEERVOORZIENINGEN
DATUM	15/01/2019
BOUWPLAATS	MARKT 5, 6, 7 + KERKSTRAAT 2 tem 22 9230 WETTEREN
KADASTER	WETTEREN, 2e AFDELINNG, SECTIE E, NRS: HEKKERSTRAAT: 433G, 410X/deel, 433E MARKT: 410W, 413F, 410Z/deel, 412E, 412D. KERKSTRAAT: 422E, 422N, 422P, 424D, 424F, 426E, 427E, 426F, 427F, 427H, 430S
BOUWHEER (handtekening)	RVS bvba voor wie tekent ARNOUD VAN STEENDAM WALLEKEN 41 9230 WETTEREN BE 0889.911.256
ARCHITECT (handtekening)	MATHIEU VERHOEVEN, ARCHITECTUUR BVBA voor wie tekent Mathieu Verhoeven LANGE KOUTERSTRAAT20 9230 WETTEREN GSM 0495/134 640

MARKT: verdieping 5
1/100

0 1 2 3 4 5 6 7 8 9 10

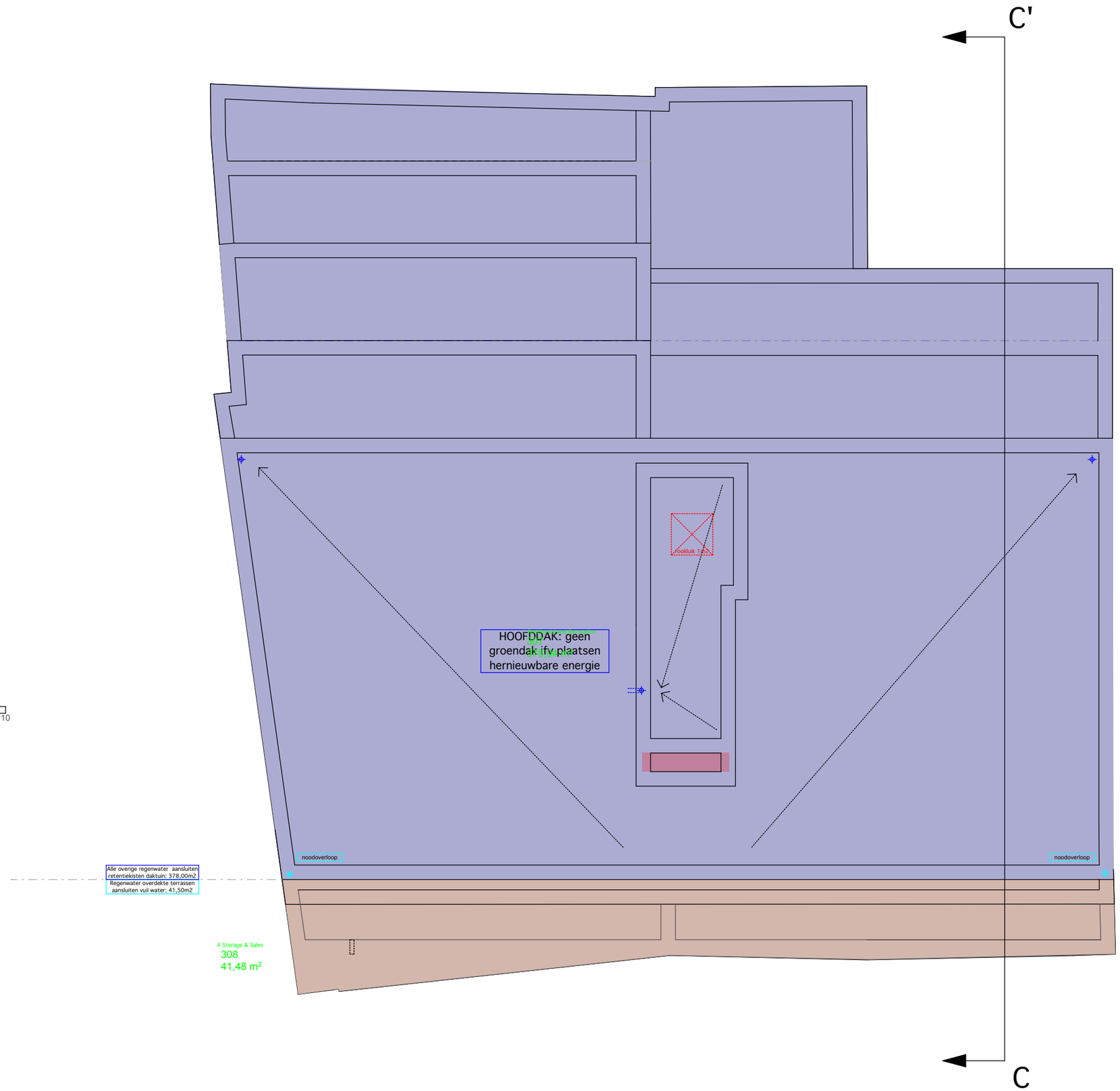

MARKT: doorsnede CC'
1/100

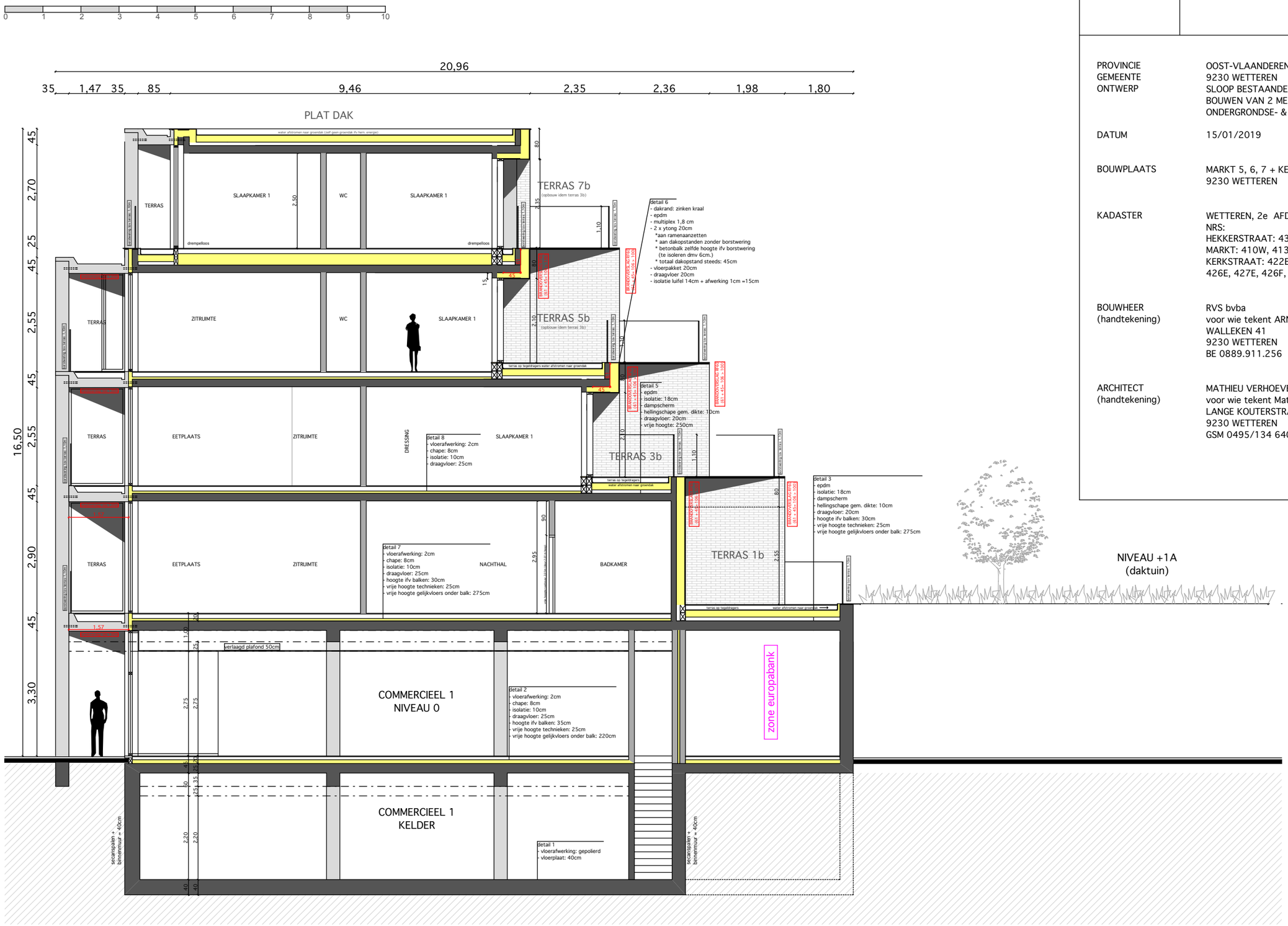

RESIDENTIE MARKTHUYZEN	BA_RES. MARKTHUYZEN - MARKT_S_N_01_Snede CC'

PROVINCIE GEMEENTE ONTWERP	OOST-VLAANDEREN 9230 WETTEREN SLOOP BESTAANDE BEBOUWINGEN, BOUWEN VAN 2 MEERGEZINSWONINGEN MET ONDERGRONDSE- & BOVENGRONDSE PARKEERVOORZIENINGEN
DATUM	15/01/2019
BOUWPLAATS	MARKT 5, 6, 7 + KERKSTRAAT 2 tem 22 9230 WETTEREN
KADASTER	WETTEREN, 2e AFDELINNG, SECTIE E, NRS: HEKKERSTRAAT: 433G, 410X/deel, 433E MARKT: 410W, 413F, 410Z/deel, 412E, 412D. KERKSTRAAT: 422E, 422N, 422P, 424D, 424F, 426E, 427E, 426F, 427F, 427H, 430S
BOUWHEER (handtekening)	RVS bvba voor wie tekent ARNOUD VAN STEENDAM WALLEKEN 41 9230 WETTEREN BE 0889.911.256
ARCHITECT (handtekening)	MATHIEU VERHOEVEN, ARCHITECTUUR BVBA voor wie tekent Mathieu Verhoeven LANGE KOUTERSTRAAT20 9230 WETTEREN GSM 0495/134 640

MARKT: doorsnede CC'
1/100

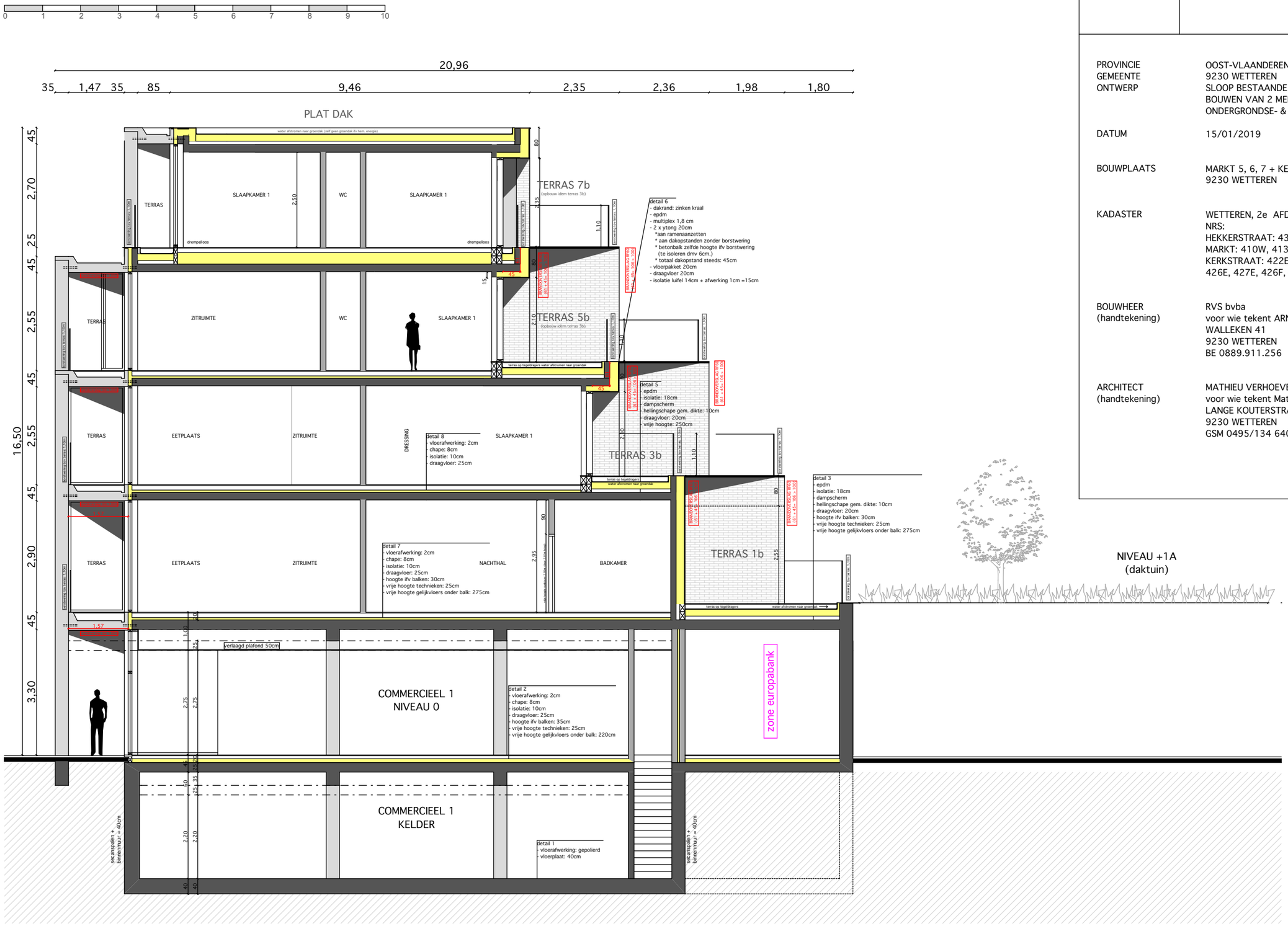

RESIDENTIE MARKTHUYZEN	BA_RES. MARKTHUYZEN - MARKT_SB_N_01_Snede CC'

PROVINCIE GEMEENTE ONTWERP	OOST-VLAANDEREN 9230 WETTEREN SLOOP BESTAANDE BEBOUWINGEN, BOUWEN VAN 2 MEERGEZINSWONINGEN MET ONDERGRONDSE- & BOVENGRONDSE PARKEERVOORZIENINGEN
DATUM	15/01/2019
BOUWPLAATS	MARKT 5, 6, 7 + KERKSTRAAT 2 tem 22 9230 WETTEREN
KADASTER	WETTEREN, 2e AFDELINNG, SECTIE E, NRS: HEKKERSTRAAT: 433G, 410X/deel, 433E MARKT: 410W, 413F, 410Z/deel, 412E, 412D. KERKSTRAAT: 422E, 422N, 422P, 424D, 424F, 426E, 427E, 426F, 427F, 427H, 430S
BOUWHEER (handtekening)	RVS bvba voor wie tekent ARNOUD VAN STEENDAM WALLEKEN 41 9230 WETTEREN BE 0889.911.256
ARCHITECT (handtekening)	MATHIEU VERHOEVEN, ARCHITECTUUR BVBA voor wie tekent Mathieu Verhoeven LANGE KOUTERSTRAAT20 9230 WETTEREN GSM 0495/134 640

RESIDENTIE MARKTHUYZEN	BA_MEN_MARKTHUYZEN_2_B_01_Bestaand Inplantingsplan
PROVINCIE GEMEENTE ONTWERP	OOST-VLAANDEREN NEVELE-MARKTHUYZEN BLOEM BESTAANDE BEBOUWINGEN, BOUWEN VAN 2 WEDERZIEHOUWINGEN MET ONDERGRONDSE + BOVENGRONDSE PARKEERVOORZIENINGEN
DATUM	15/01/2019
BOUWPLAATS	MARKT 5, 6, 7 + KERKSTRAAT 2 tem 22 9230 WETTEREN
KADASTER	WETTEREN, 2e AFDELING, SECTIE E, NRS: HEKKERSTRAAT: 4150, 4150/deel, 4151 MARKT: 4150, 4151, 4152/deel, 4153, 4152D, KERKSTRAAT: 4125, 4126, 4127, 4140, 4141, 4146, 4175, 4200, 4201, 4204, 4205
BOUWHEER (handtekening)	RVS BVBA voor een nieuwe ARMEND VAN STEENDAM WALLEDEN 41 9230 WETTEREN BE 0889.911.256
ARCHITECT (handtekening)	MATHEU VERMEULEN, ARCHITECTUUR BVBA voor een nieuwe Kerkstraat Verhuren LANGE KOUTERSTRAAT 20 9230 WETTEREN GSM 0495/134 640

KERKSTRAAT
HEKKERSTRAAT
KERKSTRAAT:
1205,44m2
DAKTUIN
1428,94m2
MARKT
419,52m2
GEMEENTEHUIS
MARKT
KERKSTRAAT = OPSTELPLAATS BRANDWEER
niveauverschil daktuin
te overbruggen omv trappen en helling
BUIGBOEK OPSTELPLAATS BRANDWEER P.V. BINNENGEBIED
RUIMTE VOOR GEBRUIKSGEBIED
GELIJKVLOERS
KERKSTRAAT = OPSTELPLAATS BRANDWEER
MARKT = OPSTELPLAATS BRANDWEER

RESIDENTIE MARKTHUYZEN	BA_REG. MARKTHUYZEN_20_01_01_Bestaand inplantingsplan

PROVINCIE	OOST-VLAANDEREN
GEMEENTE	92 00 WETTEREN
ONTWERP	BLIJDE BOTTAARDE BEBOUWINGEN, BLIJDE BOTTAARDE BEBOUWINGEN, BOUWEN VAN 2 HEERDE-ZWEEKONINGEN MET ONDERBRENGEN - BOUWKUNDIGE PROMOTIEVOORZIENINGEN
DATUM	15/01/2019
BOUWPLAATS	MARKT 5, 6, 7 + KERKSTRAAT 2 bus 22 92 00 WETTEREN
KADASTER	WETTEREN, 2e AFDELING, SECTIE E, 1800 HEKKERSTRAAT 4/10L, 4/10Ldeel, 4/10L MARKT 4/10R, 4/10L, 4/10Ldeel, 4/10L, 4/10R KERKSTRAAT 4/10R, 4/10L, 4/10R, 4/10L, 4/10L, 4/10L, 4/10L, 4/10L, 4/10L, 4/10L, 4/10L, 4/10L
BOUWHEER (handtekening)	BVS Bulle voor het Maart AANGLIJD VAN STEENDAM BALLEGEN 41 92 00 WETTEREN BE 0808 811 2.216
ARCHITECT (handtekening)	MATHEU VERHEGEN, ARCHITECTUUR BVBA voor het Maart AANGLIJD VAN STEENDAM LANGE KERKSTRAAT 22 92 00 WETTEREN GSM 0495/124 640

RESIDENTIE MARKTHUYZEN	84_BL5. MARKTHUYZEN _01_N_01_Nieuw inplantingsplan

PROVINCIE GEMEENTE ONTWERP	OOST-VLAANDEREN Sint-NIKLAAS SLOOP BESTAANDE BEBOUWINGEN, NIEUWBOUW 26 WONINGEN, 1 GEMEENTEHUIS MET ONDERGRONDSE- & BOVENGRONDSE PARKEERVOORZIENINGEN
DATUM	15/01/2019
BOUWPLAATS	MARKT 5, 6, 7 + KERKSTRAAT 2 tot 22 SINT-NIKLAAS
KADASTER	SINT-NIKLAAS, 2e AFDELING, SECTIE E, NRS: MARKTSTRAAT: 410/L, 411/H/deel, 412/E MARKT: 411/M, 412/F, 412/G/deel, 412/L, 412/D KERKSTRAAT: 412/D, 412/H, 412/F, 412/B2, 412/B1, 412/A2, 412/A1, 412/C, 412/E, 412/K, 412/J
BOUWHEER (hoofdaannemer):	RVS bvba voor van Ankerstraat 1 WALLEGEM 9 SINT-NIKLAAS BE 0886.311.216
ARCHITECT (hoofdontwerper):	MATHIEU VERMEULEN, ARCHITECTUUR BVBA voor van Ankerstraat/Mathieu Vermeulen Kerkstraat 2 bus 2 SINT-NIKLAAS SINT-NIKLAAS BE 0886.311.216 0200 24955/ 124 5441

RESIDENTIE MARKTHUYZEN	BA_RES. MARKTHUYZEN_L_N_01_Legende totaal

PROVINCIE GEMEENTE ONTWERP	OOST-VLAANDEREN 9230 WETTEREN SLOOP BESTAANDE BEBOUWINGEN, BOUWEN VAN 2 MEERGEZINSWONINGEN MET ONDERGRONDSE- & BOVENGRONDSE PARKEERVOORZIENINGEN
DATUM	15/01/2019
BOUWPLAATS	MARKT 5, 6, 7 + KERKSTRAAT 2 tem 22 9230 WETTEREN
KADASTER	WETTEREN, 2e AFDELINNG, SECTIE E, NRS: HEKKERSTRAAT: 433G, 410X/deel, 433E MARKT: 410W, 413F, 410Z/deel, 412E, 412D. KERKSTRAAT: 422E, 422N, 422P, 424D, 424F, 426E, 427E, 426F, 427F, 427H, 430S
BOUWHEER (handtekening)	RVS bvba voor wie tekent ARNOUD VAN STEENDAM WALLEKEN 41 9230 WETTEREN BE 0889.911.256
ARCHITECT (handtekening)	MATHIEU VERHOEVEN, ARCHITECTUUR BVBA voor wie tekent Mathieu Verhoeven LANGE KOUTERSTRAAT20 9230 WETTEREN GSM 0495/134 640

- betonnen constructie-elementen
- snelbouwmetselwerk
- akoestische isolatie 5cm
- muurisolatie XPS + steenstrip (snede)
- muurisolatie XPS + steenstrip (plan)
- vloerisolatie: gespoten PUR
  dakisolatie: harde PUR-plaat
- glazen borstwering

- vw - huishoudelijk afvalwater
- hw - hemelwater
- fw - fecaal water
- verluchtingen
- nutsleidingen
- ytong
- voorstelling grond in doorsnede
- rstelling
  schaduw

- referentiepunt (W)
- doorsnedeaanduiding
- niveauaanduiding
- rookmelder

1. gevelmetselwerk, beige/grijs genuanceerd
2. alu dakrand, messing
3. glazen borstwering, transparant
4. trad. buitenschrijnwerk, messing
5. betonnen kolom, beige
6. alu gevelbekleding, messing
7. buitenschrijnwerk vliesgevel, messing
8. alu koker, messing
9. betonnen kolom, beige
10. betonnen gevelelementen, beige

- perceelsgrens
- oversteken / dakconstructies
- omgevende bebouwing
- haag
- terras/omgeveingsaanleg
- afwerking gemeenschappelijke delen

- RM rookmelder
- AD automatische detectie
- PB poederblusser

VOORDELEN STEENSTRIPS:
- pleisterwerk 1cm (idem)
- snelbouw 14cm (idem)
- isolatie 18cm (ipv 14 = +4)
- spouw 0cm (ipv 2 = -2)
- gevelsteen 2cm (ipv 9 = -7)

totaal: +4 - 2 - 7 = winst van 5cm

--> muren van 35 ipv 40cm
--> geen L-ijzers nodig
--> geen risico mbt spouwen
--> betere bouwknopen
--> minder gewicht
--> systeem doortrekken ifv luifels
--> sneller winddicht/minder weersafhankelijk
--> verlichting inwerken : afmetingen gevelsteen

RESIDENTIE MARKTHUYZEN	BA_RES. MARKTHUYZEN_LB_N_01_Legende totaal

PROVINCIE GEMEENTE ONTWERP	OOST-VLAANDEREN 9230 WETTEREN SLOOP BESTAANDE BEBOUWINGEN, BOUWEN VAN 2 MEERGEZINSWONINGEN MET ONDERGRONDSE- & BOVENGRONDSE PARKEERVOORZIENINGEN
DATUM	15/01/2019
BOUWPLAATS	MARKT 5, 6, 7 + KERKSTRAAT 2 tem 22 9230 WETTEREN
KADASTER	WETTEREN, 2e AFDELINNG, SECTIE E, NRS: HEKKERSTRAAT: 433G, 410X/deel, 433E MARKT: 410W, 413F, 410Z/deel, 412E, 412D. KERKSTRAAT: 422E, 422N, 422P, 424D, 424F, 426E, 427E, 426F, 427F, 427H, 430S
BOUWHEER (handtekening)	RVS bvba voor wie tekent ARNOUD VAN STEENDAM WALLEKEN 41 9230 WETTEREN BE 0889.911.256
ARCHITECT (handtekening)	MATHIEU VERHOEVEN, ARCHITECTUUR BVBA voor wie tekent Mathieu Verhoeven LANGE KOUTERSTRAAT20 9230 WETTEREN GSM 0495/134 640

- betonnen constructie-elementen
- snelbouwmetselwerk
- akoestische isolatie 5cm
- muurisolatie XPS + steenstrip (snede)
- muurisolatie XPS + steenstrip (plan)
- vloerisolatie: gespoten PUR
  dakisolatie: harde PUR-plaat
- glazen borstwering

- vw - huishoudelijk afvalwater
- hw - hemelwater
- fw - fecaal water
- verluchtingen
- nutsleidingen
- ytong
- voorstelling grond in doorsnede
- rstelling schaduw

- referentiepunt (W)
- doorsnedeaanduiding
- niveauaanduiding
- rookmelder

1. gevelmetselwerk, beige/grijs genuanceerd
2. alu dakrand, messing
3. glazen borstwering, transparant
4. trad. buitenschrijnwerk, messing
5. betonnen kolom, beige
6. alu gevelbekleding, messing
7. buitenschrijnwerk vliesgevel, messing
8. alu koker, messing
9. betonnen kolom, beige
10. betonnen gevelelementen, beige

- perceelsgrens
- oversteken / dakconstructies
- omgevende bebouwing
- haag
- terras/omgeveingsaanleg
- afwerking gemeenschappelijke delen

- RM rookmelder
- AD automatische detectie
- PB poederblusser

VOORDELEN STEENSTRIPS:
- pleisterwerk 1cm (idem)
- snelbouw 14cm (idem)
- isolatie 18cm (ipv 14 = +4)
- spouw 0cm (ipv 2 = -2)
- gevelsteen 2cm (ipv 9 = -7)

totaal: +4 - 2 - 7 = winst van 5cm

--> muren van 35 ipv 40cm
--> geen L-ijzers nodig
--> geen risico mbt spouwen
--> betere bouwknopen
--> minder gewicht
--> systeem doortrekken ifv luifels
--> sneller winddicht/minder weersafhankelijk
--> verlichting inwerken : afmetingen gevelsteen

RESIDENTIE MARKTHUYZEN	BA_RES. MARKTHUYZEN - BINNENGEBIED_P_N_17_N-01

PROVINCIE GEMEENTE ONTWERP	OOST-VLAANDEREN 9230 WETTEREN SLOOP BESTAANDE BEBOUWINGEN, BOUWEN VAN 2 MEERGEZINSWONINGEN MET ONDERGRONDSE- & BOVENGRONDSE PARKEERVOORZIENINGEN
DATUM	15/01/2019
BOUWPLAATS	MARKT 5, 6, 7 + KERKSTRAAT 2 tem 22 9230 WETTEREN
KADASTER	WETTEREN, 2e AFDELINING, SECTIE E, NRS: HEKKERSTRAAT: 433G, 410X/deel, 433E MARKT: 410W, 413F, 410Z/deel, 412E, 412D. KERKSTRAAT: 422E, 422N, 422P, 424D, 424F, 426E, 427E, 426F, 427F, 427H, 430S
BOUWHEER (handtekening)	RVS bvba voor wie tekent ARNOUD VAN STEENDAM WALLEKEN 41 9230 WETTEREN BE 0889.911.256
ARCHITECT (handtekening)	MATHIEU VERHOEVEN, ARCHITECTUUR BVBA voor wie tekent Mathieu Verhoeven LANGE KOUTERSTRAAT20 9230 WETTEREN GSM 0495/134 640

BINNENGEBIED: kelderplan
1/200

RESIDENTIE MARKTHUYZEN	BA_RES. MARKTHUYZEN - BINNENGEBIED_P_N_18_N00

PROVINCIE GEMEENTE ONTWERP	OOST-VLAANDEREN 9250 WETTEREN SLOOP BESTAANDE BEBOUWINGEN, BOUWEN VAN 2 MEERGEZINSWONINGEN MET ONDERGRONDSE- & BOVENGRONDSE PARKEER/OORZEININGEN
DATUM	15/01/2019
BOUWPLAATS	MARKT 5, 6, 7 + KERKSTRAAT 2 tem 22 9250 WETTEREN
KADASTER	WETTEREN, 2e AFDELING, SECTIE E, NRS: HEKKERSTRAAT: 433G, 410X/deel, 433E MARKT: 410M, 413F, 410Z/deel, 412E, 412D, KERKSTRAAT: 422E, 422K, 422F, 424D, 424F, 426E, 427E, 426F, 427F, 427H, 430S
BOUWHEER (handtekening)	RVS bvba voor ons tekent ARNOLD VAN STEENDAM WALLEKEN 41 9230 WETTEREN BE 0889.911.256
ARCHITECT (handtekening)	MATHIEU VERHOEVEN, ARCHITECTUUR BVBA voor ons tekent Mathieu Verhoeven LANGE KOUTERSTRAAT20 9230 WETTEREN GSM 0495/134 640

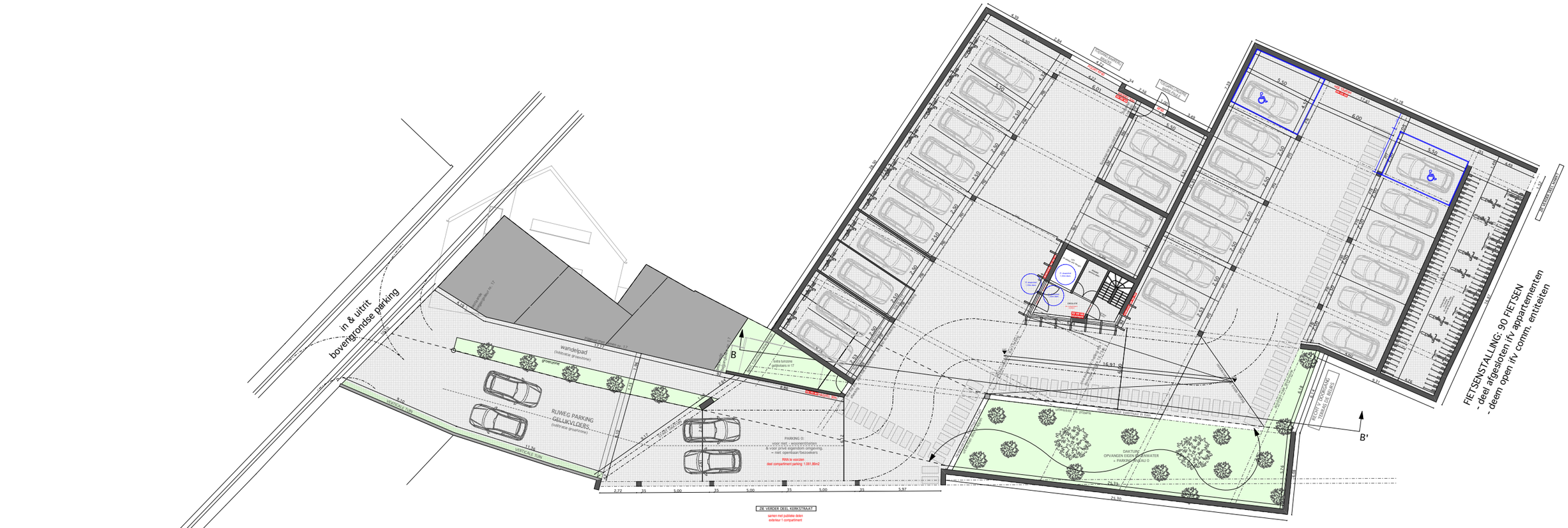

RESIDENTIE MARKTHUYZEN	BA_RES. MARKTHUYZEN - BINNENGEBIED_P8_N_17_N-01

PROVINCIE GEMEENTE ONTWERP	OOST-VLAANDEREN 9230 WETTEREN SLOOP BESTAANDE BEBOUWINGEN, BOUWEN VAN 2 MEERGEZINSWONINGEN MET ONDERGRONDSE- & BOVENGRONDSE PARKEERVOORZIENINGEN
DATUM	15/01/2019
BOUWPLAATS	MARKT 5, 6, 7 + KERKSTRAAT 2 tem 22 9230 WETTEREN
KADASTER	WETTEREN, 2e AFDELINNG, SECTIE E, NRS: HEKKERSTRAAT: 433G, 410X/deel, 433E MARKT: 410W, 413F, 410Z/deel, 412E, 412D. KERKSTRAAT: 422E, 422N, 422P, 424D, 424F, 426E, 427E, 426F, 427F, 427H, 430S
BOUWHEER (handtekening)	RVS bvba voor wie tekent ARNOUD VAN STEENDAM WALLEKEN 41 9230 WETTEREN BE 0889.911.256
ARCHITECT (handtekening)	MATHIEU VERHOEVEN, ARCHITECTUUR BVBA voor wie tekent Mathieu Verhoeven LANGE KOUTERSTRAAT20 9230 WETTEREN GSM 0495/134 640

BINNENGEBIED: kelderplan
1/200

RESIDENTIE MARKTHUYZEN	BA_RES. MARKTHUYZEN - BINNENGEBIED_PI_N_1B_NOO

PROVINCIE GEMEENTE ONTWERP	OOST-VLAANDEREN 9230 WETTEREN SLOOP BESTAANDE BEBOUWINGEN; NIEUWBOUW FASE 2 MEERGEZINSWONINGEN MET ONDERGRONDSE - & BOVENGRONDSE PARKEERVOORZIENINGEN
DATUM	15/01/2019
BOUWPLAATS	MARKT 5, 6, 7 + KERKSTRAAT 2 tem 22 9230 WETTEREN
KADASTER	WETTEREN, 2e AFDELING, SECTIE E, NBG: HEKKERSTRAAT: 433G, 410K/deel, 433E MARKT: 410M, 413F, 410Z/deel, 412E, 412D. KERKSTRAAT: 422E, 422N, 422P, 424D, 424F, 424B, 427E, 429F, 427F, 427H, 430S
BOUWHEER (handtekening)	RVS bvba vzor ww tekent ARNOLD VAN STEENDAM WALLEKEN 41 9230 WETTEREN BE 0889.911.256
ARCHITECT (handtekening)	MATHIEU VERHOEVEN, ARCHITECTUUR BVBA vzor ww tekent Mathieu Verhoeven LANGE KOUTERSTRAAT20 9230 WETTEREN GSM 0495/134 640

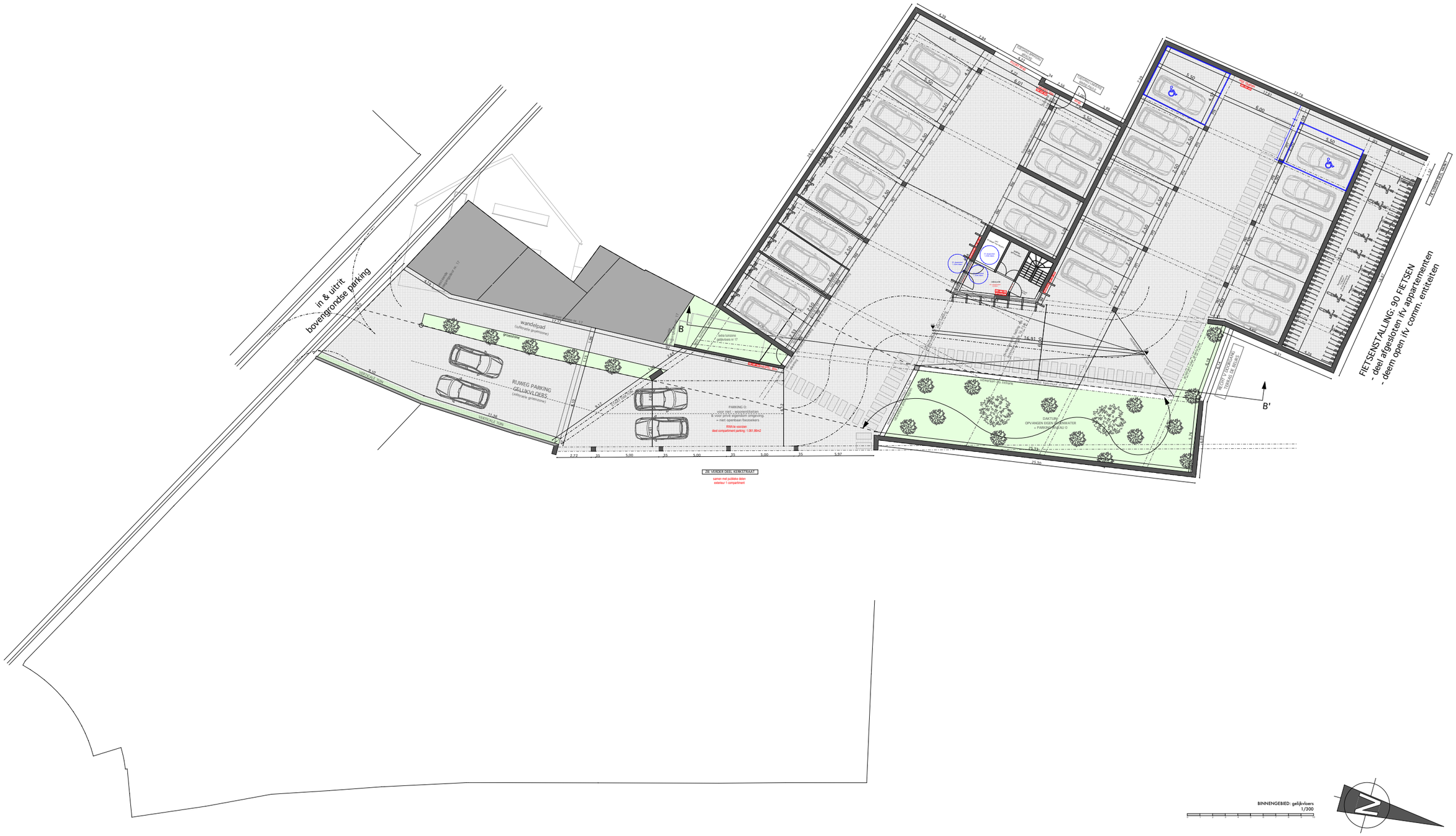
in & uitrit
bovengrondse parking
wandelpad
(uitsluitend grondstroken)
RUIWEG PARKING
GELUKKVLOERS
(uitsluitend grondstroken)
PARKING O:
voor deel 1 appartementen
& voor privé eigendom omgeving.
= niet openbaar /kosteloos
RIOLEN vooraan
deel compartiment parking : 1,001.36m2
PARKING U:
voor deel 2 appartementen
& voor privé eigendom omgeving.
= niet openbaar /kosteloos
RIOLEN vooraan
deel compartiment parking : 1,001.36m2
GAETUIN
OPVANGEN EIGEN REGENWATER
+ PARKEERPLAATSEN U
FIETSENSTALLING: 90 FIETSEN
- deel afgesloten ifv appartementen
- deem open ifv comm. entiteiten
B
B'
RIOOL VERWIJDERD
RIOOL VERWIJDERD
RIOOL VERWIJDERD

RESIDENTIE MARKTHUYZEN	BA_BEG_MARKTHUYZEN _S_N_GS_AA' - BB' - CC'
FREMDEE FREMDEE OPDRACHT OKTWOW	DIDDT VLAANDEREN DIDDT VLAANDEREN SLOOP BESTAANDE BEBOUWINGEN, BOUWEN VAN 2 WEEKEINDEWONINGEN MET ONDERGRONDSE & BOVENGRONDSE PARKEERVOORZIENINGEN
DATUM	15/01/2019
BOUWPLAATS	MARKT 5, 7 - KOSKSTRAAT 2 tem 22 9230 WETTEREN
KADASTER	WETTEREN, 2e AFDELING, SECTIE C, NRS: KOSKSTRAAT: 42/02, 41/02 (deel: 41/02 MARKT: 41/04, 41/07, 41/02 (deel: 41/02, 41/03) KOSKSTRAAT: 42/03, 42/04, 42/05 -42/08, 42/10, 42/12, 42/14, 42/07, 42/16, 42/05
BOUWHEER (hoofdaanvrager)	N.V.Lano voor een lokaal ARNOLD VAN STEENDAM WALLEBEEK 40 9230 WETTEREN BE 0886.911.256
ARCHITECT (hoofdontwerper)	MATHIEU VERMEERSEN, ARCHITECTUUR BVBA voor een lokaal Matthieu Verhoeven Kerkstraat 2 - 9230 WETTEREN 9230 WETTEREN GSM 0495/134 640

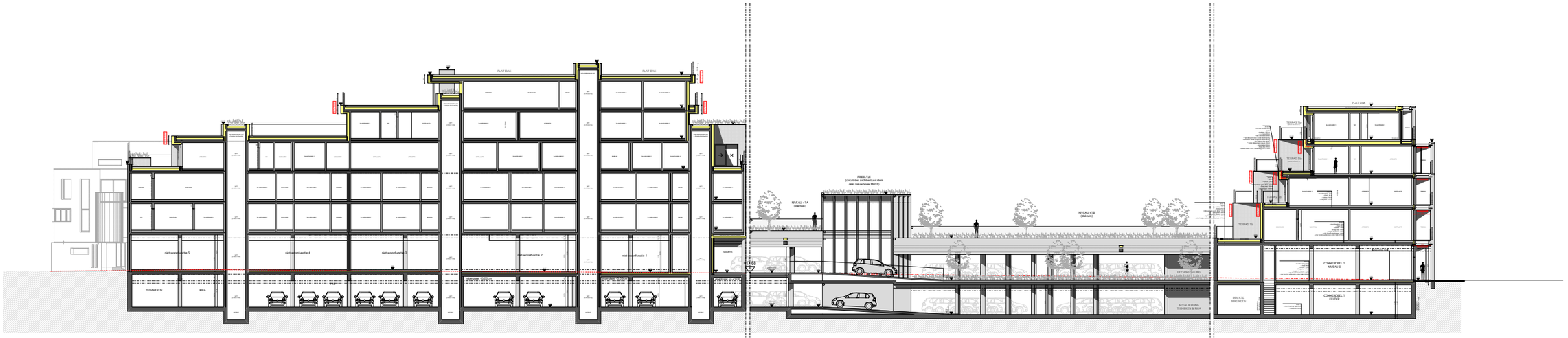

snede AA'

ter verduidelijking snede BB'
snede AA': afzonderlijke snede te gebruiken

SNEDE BB'

SNEDE CC'

ter verduidelijking snede BB'
snede CC': afzonderlijke snede te gebruiken
(gespiegeld)

Doorsnede AA' - BB' - CC' = terreinprofiel
1/400

RESIDENTIE MARKTHUYZEN	BA_BEL MARKTHUYZEN_SD_N_03_AA' - BB' - CC'

PROVINCIE GEMEENTE ONTWERP	OOST-VLAANDEREN Sint-NIKLAAS SLOOP-BESTAANDE BEBOUWINGEN, NIEUWBOUW MIXTE GEBOUWENCOMPLEX MET ONDERGRONDSE- & BOVENGRONDSE PARKEERVOORZIENINGEN
DATUM	15/01/2018
BOUWPLAATS	MARKT 3, 5, 7 + KORSELSTRAAT 2 tem 22 SINT-NIKLAAS
KADASTER	NIKLAAS, 2e AFDELINGEN, SECTIE G, NR: MARKTSTRAAT: 41/02, 41/03/deel, 41/02 MARKT: 41/08, 41/10, 41/02/deel, 41/10, 41/07, KORSELSTRAAT: 42/0, 42/0V, 42/0P, 42/W2 , 42/W2, 42/0, 42/0Z, 42/T, 42/T4, 42/0Z,
BOUWHEER (hoofdaannemer)	RVS bvba voor een team: ARNOLD VAN STEENDAM NIJLLANDEN 6 9120 BEVEREN-WAS BE 0896 091 236
ARCHITECT (hoofdaannemer)	MATHIEU VERHEUGEN, ARCHITECTUUR BVBA voor een team: Mathieu Verheugen Sint-Niklaas Stadsplan(10) SINT-NIKLAAS GSM 0495/114 640

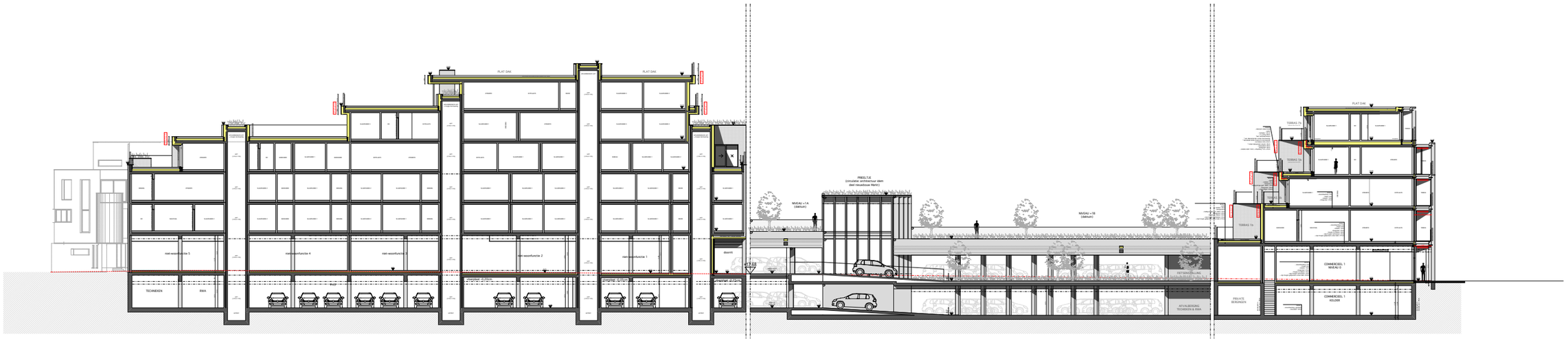

snede AA'

ter verduidelijking snede BB'
snede AA': afzonderlijke snede te gebruiken

SNEDE BB'

SNEDE CC'

ter verduidelijking snede BB'
snede CC': afzonderlijke snede te gebruiken
(gespiegeld)

Doorsnede AA' - BB' - CC' = terreingrondlijn
1/400

RESIDENTIE MARKTHUYZEN	BA_RES. MARKTHUYZEN - KERKSTRAAT_G_B_02_Best. voorgevels
PROVINCIE GEMEENTE ONTWERP	OOST-VLAANDEREN 9230 WETTEREN SLOOP BESTAANDE BEBOUWINGEN, BOUWEN VAN 2 MEERGEZINSWONINGEN MET ONDERGRONDSE- & BOVENGRONDSE PARKEERVOORZIENINGEN
DATUM	15/01/2019
BOUWPLAATS	MARKT 5, 6, 7 + KERKSTRAAT 2 tem 22 9230 WETTEREN
KADASTER	WETTEREN, 2e AFDELING, SECTIE E, NRS: HEKKERSTRAAT: 433G, 410K/deel, 433E MARKT: 410W, 413F, 410Z/deel, 413E, 412D, KERKSTRAAT: 422E, 422N, 422P, 424D, 424F, 426E, 427E, 426F, 427F, 427H, 430S
BOUWHEER (handtekening)	RVS bvba voor ere tekent ARNOLD VAN STEENDAM WALLEKEN 41 9230 WETTEREN BE 0889.911.256
ARCHITECT (handtekening)	MATHIEU VERHOEVEN, ARCHITECTUUR BVBA voor ere tekent Mathieu Verhoeven LANGE KOUTERSTRAAT20 9230 WETTEREN GSM 0495/134 640

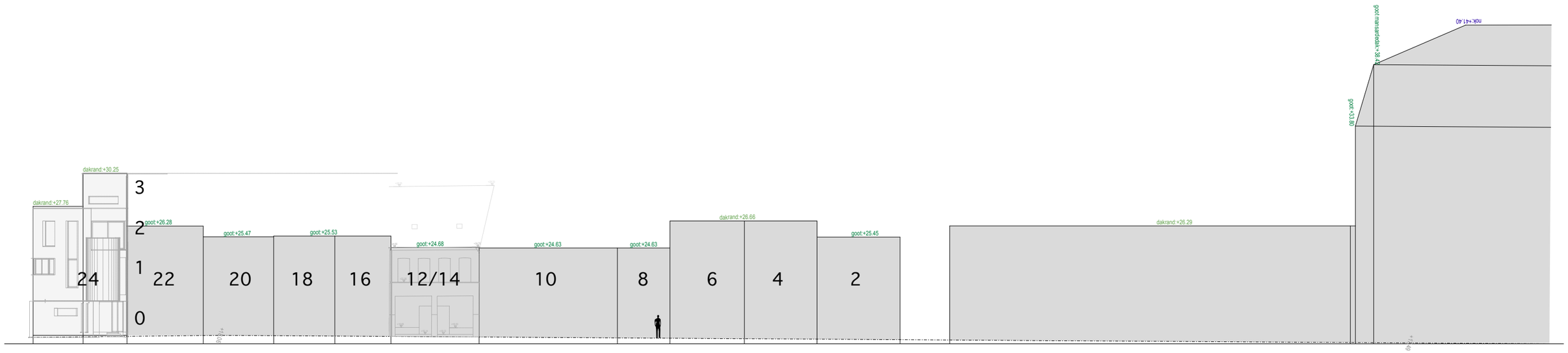

KERKSTRAAT: bestaande voorgevel
1/300

RESIDENTIE MARKTHUYZEN	BA_RES. MARKTHUYZEN - KERKSTRAAT_G_N_03_Linker zijgevel

PROVINCIE GEMEENTE ONTWERP	OOST-VLAANDEREN 9230 WETTEREN SLOOP BESTAANDE BEBOUWINGEN, BOUWEN VAN 2 MEERGEZINSWONINGEN MET ONDERGRONDSE- & BOVENGRONDSE PARKEERVOORZIENINGEN
DATUM	15/01/2019
BOUWPLAATS	MARKT 5, 6, 7 + KERKSTRAAT 2 tem 22 9230 WETTEREN
KADASTER	WETTEREN, 2e AFDELINNG, SECTIE E, NRS: HEKKERSTRAAT: 433G, 410X/deel, 433E MARKT: 410W, 413F, 410Z/deel, 412E, 412D. KERKSTRAAT: 422E, 422N, 422P, 424D, 424F, 426E, 427E, 426F, 427F, 427H, 430S
BOUWHEER (handtekening)	RVS bvba voor wie tekent ARNOUD VAN STEENDAM WALLEKEN 41 9230 WETTEREN BE 0889.911.256
ARCHITECT (handtekening)	MATHIEU VERHOEVEN, ARCHITECTUUR BVBA voor wie tekent Mathieu Verhoeven LANGE KOUTERSTRAAT20 9230 WETTEREN GSM 0495/134 640

KERKSTRAAT: linker zijgevel
1/100

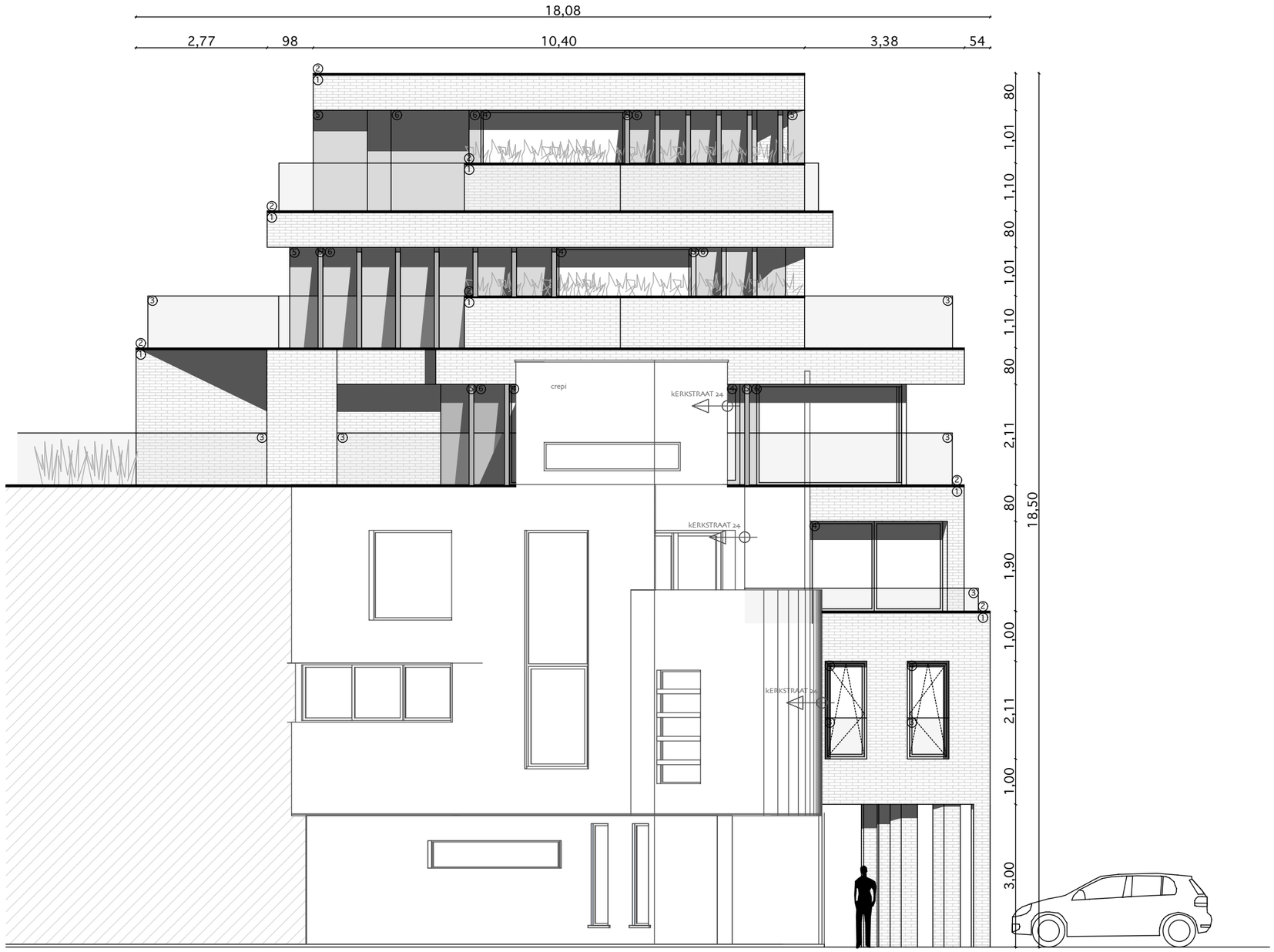

KERKSTRAAT: rechter zijgevel
1/100

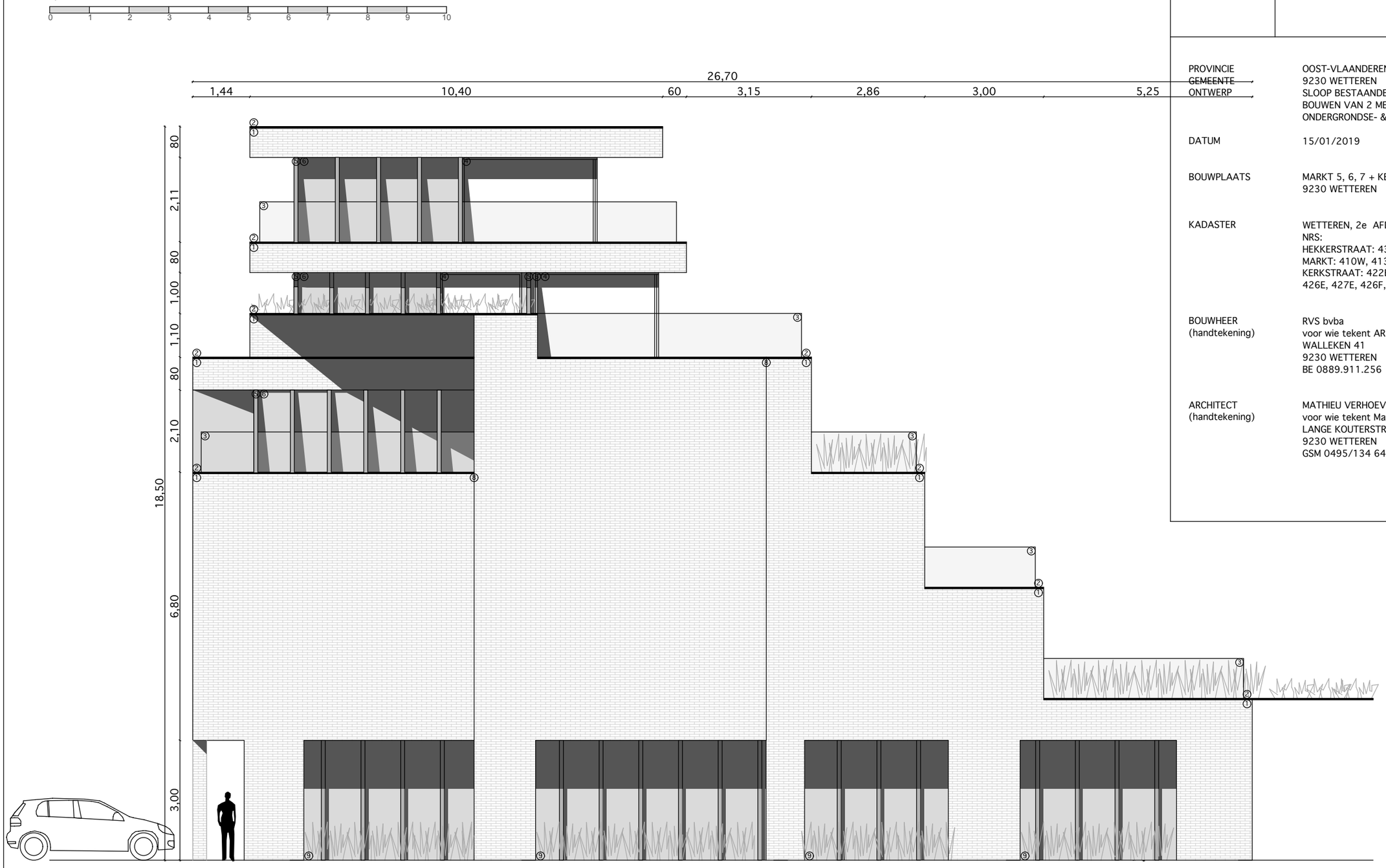

RESIDENTIE MARKTHUYZEN	BA_RES. MARKTHUYZEN - KERKSTRAAT_G_N_04_Rechter zijgevel

PROVINCIE	OOST-VLAANDEREN
GEMEENTE	9230 WETTEREN
ONTWERP	SLOOP BESTAANDE BEBOUWINGEN, BOUWEN VAN 2 MEERGEZINSWONINGEN MET ONDERGRONDSE- & BOVENGRONDSE PARKEERVOORZIENINGEN
DATUM	15/01/2019
BOUWPLAATS	MARKT 5, 6, 7 + KERKSTRAAT 2 tem 22 9230 WETTEREN
KADASTER	WETTEREN, 2e AFDELINNG, SECTIE E, NRS: HEKKERSTRAAT: 433G, 410X/deel, 433E MARKT: 410W, 413F, 410Z/deel, 412E, 412D. KERKSTRAAT: 422E, 422N, 422P, 424D, 424F, 426E, 427E, 426F, 427F, 427H, 430S
BOUWHEER (handtekening)	RVS bvba voor wie tekent ARNOUD VAN STEENDAM WALLEKEN 41 9230 WETTEREN BE 0889.911.256
ARCHITECT (handtekening)	MATHIEU VERHOEVEN, ARCHITECTUUR BVBA voor wie tekent Mathieu Verhoeven LANGE KOUTERSTRAAT20 9230 WETTEREN GSM 0495/134 640

RESIDENTIE MARKTHUYZEN	BA_BES. MARKTHUYZEN - KERKSTRAAT_G_N_05_Achtergevel

PROVINCIE	OOST-VLAANDEREN
GEMEENTE	9230 WETTEREN
ONTWERP	SLOOP BESTAANDE BEBOUWINGEN, BOUWEN VAN 2 MEERGEZINSWONINGEN MET ONDERGRONDSE- & BOVENGRONDSE PARKEERVOORZIENINGEN
DATUM	15/01/2019
BOUWPLAATS	MARKT 5, 6, 7 + KERKSTRAAT 2 tem 22 9230 WETTEREN
KADASTER	WETTEREN, 2e AFDELING, SECTIE E, NRS: HEKKEIRSTRAAT: 433G, 410K/deel, 433E MARKT: 410W, 413F, 410Z/deel, 412E, 412D; KERKSTRAAT: 422E, 422N, 422P, 424D, 424F, 426E, 427E, 426F, 427F, 427H, 430S
BOUWHEER (handtekening)	RVS bvba voor ons tekent ARNOLD VAN STEENDAM WALLEKEN 41 9230 WETTEREN BE 0889.911.236
ARCHITECT (handtekening)	MATHIEU VERHOEVEN, ARCHITECTUUR BVBA voor ons tekent Mathieu Verhoeven LANGE KOUTERSTRAAT20 9230 WETTEREN GSM 0495/134 640

RESIDENTIE MARKTHUYZEN	BA_BES. MARKTHUYZEN - KERKSTRAAT_G_N_06_Voorgevel

PROVINCIE GEMEENTE ONTWERP	OOST-VLAANDEREN 9230 METTEREN SLOOP BESTAANDE BEBOUWINGEN, BOUWEN VAN 2 MEERGEZINSWONINGEN MET ONDERGRONDSE- & BOVENGRONDSE PARKEERVOORZIENINGEN
DATUM	15/01/2019
BOUWPLAATS	MARKT 5, 6, 7 + KERKSTRAAT 2 tem 22 9230 METTEREN
KADASTER	METTEREN, 2e AFDELINNG, SECTIE E, NRS: HEKKERSTRAAT: 413G, 410A/deel, 413E MARKT: 410W, 413F, 410Z/deel, 412E, 412D. KERKSTRAAT: 422E, 422N, 422P, 424D, 424F, 426E, 427E, 426F, 427F, 427H, 430S
BOUWHEER (handtekening)	RVS Inbia voor wie tekent ARNOLD VAN STEENDAM WALLEKEN 41 9230 METTEREN BE 0889.911.256
ARCHITECT (handtekening)	MATHIEU VERHOEVEN, ARCHITECTUUR BVBA voor wie tekent Mathieu Verhoeven LANGE KAUTERSTRAAT(2) 9230 METTEREN GSM 0493/134 640

KERKSTRAAT: voorgevel
1/300

RESIDENTIE MARKTHUYZEN	BA_RES. MARKTHUYZEN - KERKSTRAAT_G_N_07_voorgevel zoom

PROVINCIE GEMEENTE ONTWERP	OOST-VLAANDEREN 9230 WETTEREN SLOOP BESTAANDE BEBOUWINGEN, BOUWEN VAN 2 MEERGEZINSWONINGEN MET ONDERGRONDSE- & BOVENGRONDSE PARKEERVOORZIENINGEN
DATUM	15/01/2019
BOUWPLAATS	MARKT 5, 6, 7 + KERKSTRAAT 2 tem 22 9230 WETTEREN
KADASTER	WETTEREN, 2e AFDELINNG, SECTIE E, NRS: HEKKERSTRAAT: 433G, 410X/deel, 433E MARKT: 410W, 413F, 410Z/deel, 412E, 412D, KERKSTRAAT: 422E, 422N, 422P, 424D, 424F, 426E, 427E, 426F, 427F, 427H, 430S
BOUWHEER (handtekening)	RVS bvba voor wie tekent ARNOUD VAN STEENDAM WALLEKEN 41 9230 WETTEREN BE 0889.911.256
ARCHITECT (handtekening)	MATHIEU VERHOEVEN, ARCHITECTUUR BVBA voor wie tekent Mathieu Verhoeven LANGE KOUTERSTRAAT20 9230 WETTEREN GSM 0495/134 640

KERKSTRAAT: voorgevel
1/300

0 1 2 3 4 5 6 7 8 9 10

RESIDENTIE MARKTHUYZEN	BA_RES. MARKTHUYZEN - KERKSTRAAT_G_N_07_achtergevel zoom

PROVINCIE GEMEENTE ONTWERP	OOST-VLAANDEREN 9230 WETTEREN SLOOP BESTAANDE BEBOUWINGEN, BOUWEN VAN 2 MEERGEZINSWONINGEN MET ONDERGRONDSE- & BOVENGRONDSE PARKEERVOORZIENINGEN
DATUM	15/01/2019
BOUWPLAATS	MARKT 5, 6, 7 + KERKSTRAAT 2 tem 22 9230 WETTEREN
KADASTER	WETTEREN, 2e AFDELINNG, SECTIE E, NRS: HEKKERSTRAAT: 433G, 410X/deel, 433E MARKT: 410W, 413F, 410Z/deel, 412E, 412D. KERKSTRAAT: 422E, 422N, 422P, 424D, 424F, 426E, 427E, 426F, 427F, 427H, 430S
BOUWHEER (handtekening)	RVS bvba voor wie tekent ARNOUD VAN STEENDAM WALLEKEN 41 9230 WETTEREN BE 0889.911.256
ARCHITECT (handtekening)	MATHIEU VERHOEVEN, ARCHITECTUR BVBA voor wie tekent Mathieu Verhoeven LANGE KOUTERSTRAAT20 9230 WETTEREN GSM 0495/134 640

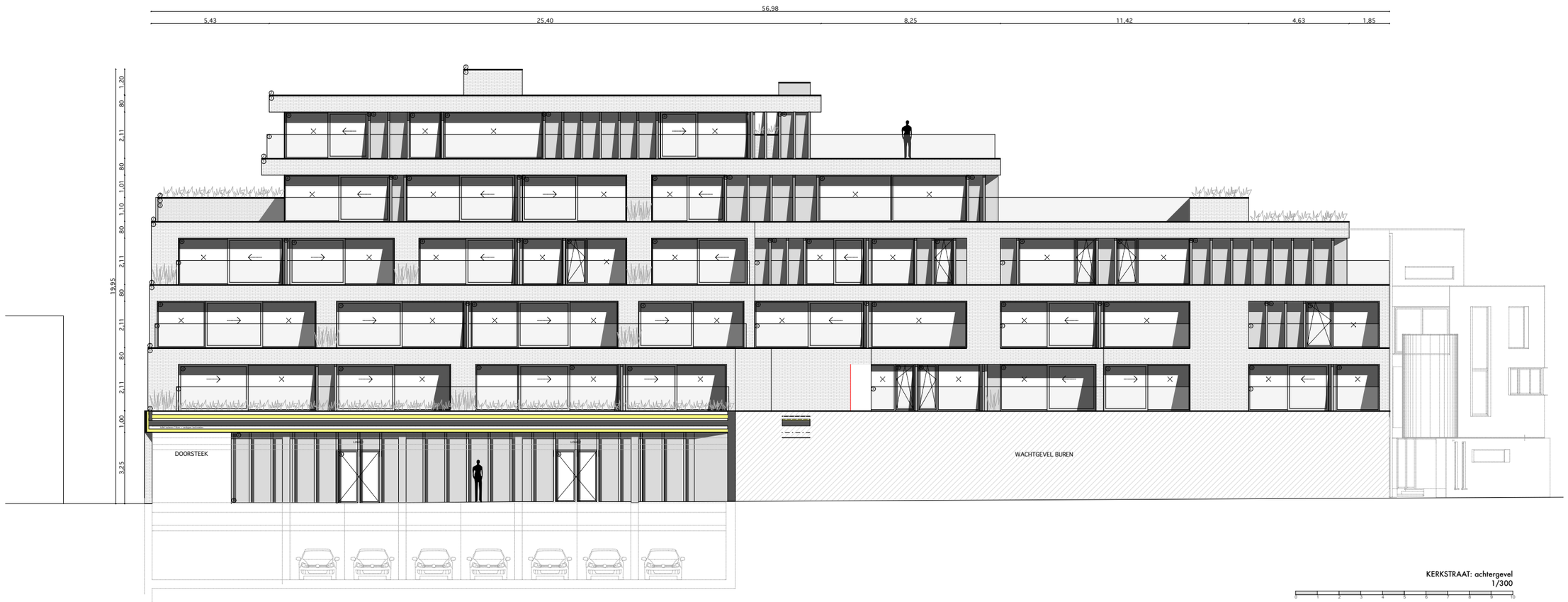

KERKSTRAAT: achtergevel
1/300

RESIDENTIE MARKTHUYZEN	BA_BEL MARKTHUYZEN - KERKSTRAAT_02_B_02_Bestr. voorgevels
PROVINCIE GEMEENTE ONTWERP	OOST-VLAANDEREN NIEUW WETTEREN BLOEM BESTAANDE BEBOUWINGEN, BOUWEN VAN 2 HEERLIJKEBEHUISINGEN MET ONDERGRONDSE & BOVENGRONDSE PARKEERVOORZIENINGEN
DATUM	15/01/2019
BOUWPLAATS	MARKT 3, 5, 7 + KERKSTRAAT 2 tem 22 9230 WETTEREN
KADASTER	WETTEREN, 2e AFDELING, SECTIE E, NBG HEERSTRAAT: 4100, 4100/bwc, 4100 MARKT: 4100, 4100, 4100/bwc, 4100, 4100 KERKSTRAAT: 4100, 4100, 4100, 4100, 4100, 4100, 4100, 4100, 4100, 4100, 4100, 4100, 4100
BOUWHEER (handelsnaam)	BVS BAAL voor een bezoek AMHOLD VAN STEENDAM BALLEGEN 41 9230 WETTEREN BE 0889.911.236
ARCHITECT (handelsnaam)	MATHIEU VERHOEVEN, ARCHITECTEUR BVBA voor een bezoek Mathieu Verhoeven LANGE KERKSTRAAT 20 9230 WETTEREN GSM 0495/134 640

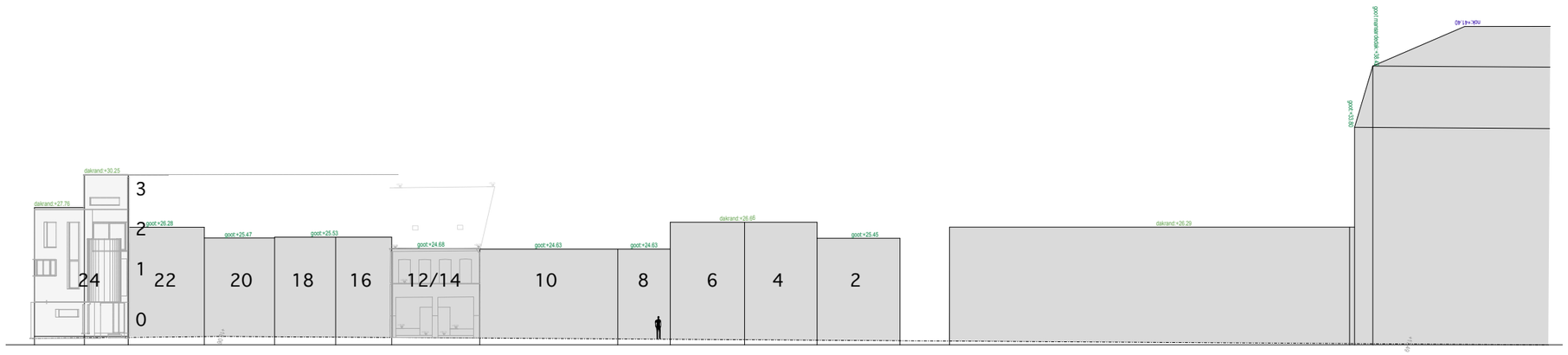

KERKSTRAAT: bestaande voorgevel
1/300

RESIDENTIE MARKTHUYZEN	BA_RES. MARKTHUYZEN - KERKSTRAAT_GB_N_03_Linker zijgevel

PROVINCIE GEMEENTE ONTWERP	OOST-VLAANDEREN 9230 WETTEREN SLOOP BESTAANDE BEBOUWINGEN, BOUWEN VAN 2 MEERGEZINSWONINGEN MET ONDERGRONDSE- & BOVENGRONDSE PARKEERVOORZIENINGEN
DATUM	15/01/2019
BOUWPLAATS	MARKT 5, 6, 7 + KERKSTRAAT 2 tem 22 9230 WETTEREN
KADASTER	WETTEREN, 2e AFDELINNG, SECTIE E, NRS: HEKKERSTRAAT: 433G, 410X/deel, 433E MARKT: 410W, 413F, 410Z/deel, 412E, 412D. KERKSTRAAT: 422E, 422N, 422P, 424D, 424F, 426E, 427E, 426F, 427F, 427H, 430S
BOUWHEER (handtekening)	RVS bvba voor wie tekent ARNOUD VAN STEENDAM WALLEKEN 41 9230 WETTEREN BE 0889.911.256
ARCHITECT (handtekening)	MATHIEU VERHOEVEN, ARCHITECTUUR BVBA voor wie tekent Mathieu Verhoeven LANGE KOUTERSTRAAT20 9230 WETTEREN GSM 0495/134 640

KERKSTRAAT: linker zijgevel
1/100

0 1 2 3 4 5 6 7 8 9 10

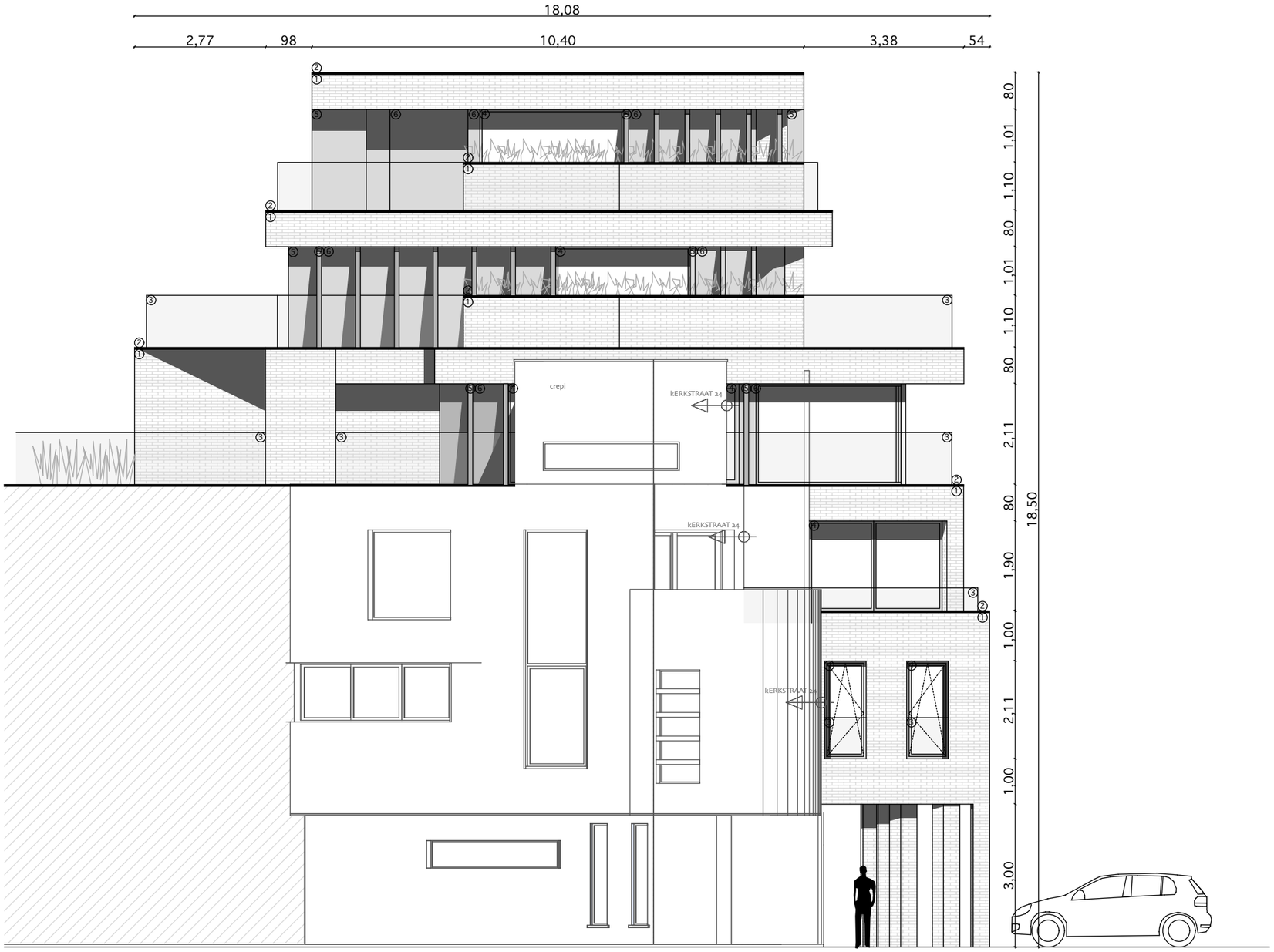

KERKSTRAAT: rechter zijgevel
1/100

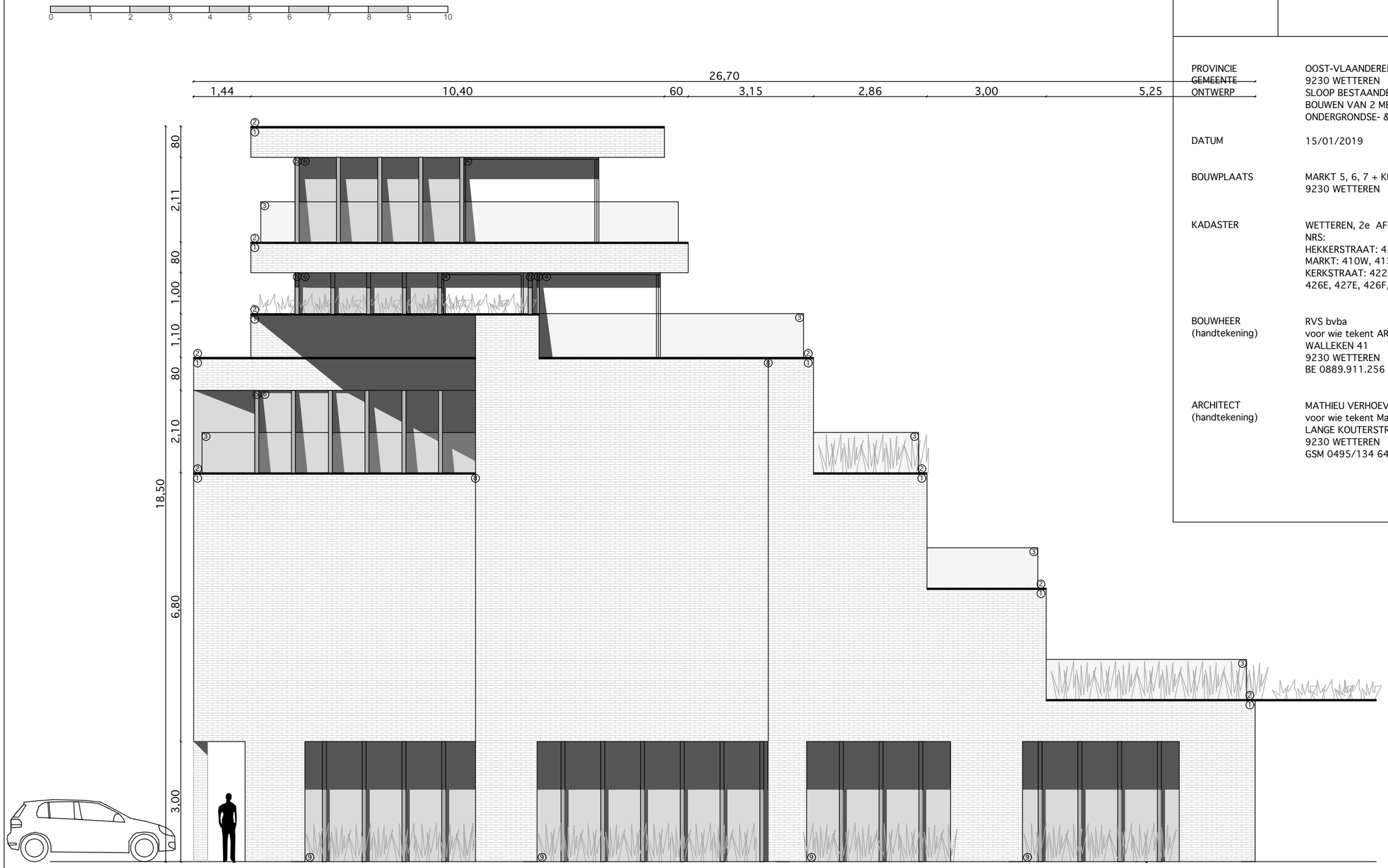

RESIDENTIE MARKTHUYZEN	BA_RES. MARKTHUYZEN - KERKSTRAAT_GB_N_04_Rechter zijgevel

PROVINCIE	OOST-VLAANDEREN
GEMEENTE	9230 WETTEREN
ONTWERP	SLOOP BESTAANDE BEBOUWINGEN, BOUWEN VAN 2 MEERGEZINSWONINGEN MET ONDERGRONDSE- & BOVENGRONDSE PARKEERVOORZIENINGEN
DATUM	15/01/2019
BOUWPLAATS	MARKT 5, 6, 7 + KERKSTRAAT 2 tem 22 9230 WETTEREN
KADASTER	WETTEREN, 2e AFDELINNG, SECTIE E, NRS: HEKKERSTRAAT: 433G, 410X/deel, 433E MARKT: 410W, 413F, 410Z/deel, 412E, 412D. KERKSTRAAT: 422E, 422N, 422P, 424D, 424F, 426E, 427E, 426F, 427F, 427H, 430S
BOUWHEER (handtekening)	RVS bvba voor wie tekent ARNOUD VAN STEENDAM WALLEKEN 41 9230 WETTEREN BE 0889.911.256
ARCHITECT (handtekening)	MATHIEU VERHOEVEN, ARCHITECTUUR BVBA voor wie tekent Mathieu Verhoeven LANGE KOUTERSTRAAT20 9230 WETTEREN GSM 0495/134 640

RESIDENTIE MARKTHUYZEN	BA_BES. MARKTHUYZEN - KERKSTRAAT_GII_N_GS_Achtergevel

PROVINCIE GEMEENTE ONTWERP	OOST-VLAANDEREN 9230 WETTEREN SLOOP BESTAANDE BEBOUWINGEN, BOUWEN VAN 2 MEERGEZINSGEBOUWEN MET ONDERGRONDSE- & BOVENGRONDSE PARKEERVOORZIENINGEN
DATUM	15/01/2019
BOUWPLAATS	MARKT 5, 6, 7 + KERKSTRAAT 2 tem 22 9230 WETTEREN
KADASTER	WETTEREN, 2e AFDELING, SECTIE E, NRS: HEKKERSTRAAT: 433G, 410X/deel, 433E MARKT: 410W, 413F, 410Z/deel, 412E, 412D; KERKSTRAAT: 422E, 422N, 422P, 424D, 424F, 426E, 427E, 426F, 427F, 427H, 430S
BOUWHEER (handtekening)	RVS bvba voor ons tekent ARNOLD VAN STEENDAM WALLEKEN 41 9230 WETTEREN BE 0889.911.256
ARCHITECT (handtekening)	MATHIEU VERHOEVEN, ARCHITECTUUR BVBA voor ons tekent Mathieu Verhoeven LANGE KOUTERSTRAAT20 9230 WETTEREN GSM 0495/134 640

RESIDENTIE MARKTHUYZEN	BA_RES. MARKTHUYZEN - KERKSTRAAT_GI_N_06_Voorgevel

PROVINCIE GEMEENTE ONTWERP	OOST-VLAANDEREN 9230 WETTEREN SLOOP BESTAANDE BEBOUWINGEN, BOUWEN VAN 2 MEERGEZINSWONINGEN MET ONDERGRONDSE- & BOVENGRONDSE PARKEERVOORZIENINGEN
DATUM	15/01/2019
BOUWPLAATS	MARKT 5, 6, 7 + KERKSTRAAT 2 tem 22 9230 WETTEREN
KADASTER	WETTEREN, 2e AFDELING, SECTIE E, NRS: KERKSTRAAT: 433G, 410X/deel, 433E MARKT: 410W, 413F, 410Z/deel, 412E, 412D, KERKSTRAAT: 422E, 422N, 422P, 424D, 424F, 426E, 427E, 426F, 427F, 427H, 430S
BOUWHEER (handtekening)	RVS bvba voor wie tekent ARNOUD VAN STEENDAM WALLEKEN 41 9230 WETTEREN BE 0889.911.256
ARCHITECT (handtekening)	MATHIEU VERHOEVEN, ARCHITECTUUR BVBA voor wie tekent Mathieu Verhoeven LANGE KOUTERSTRAAT20 9230 WETTEREN GSM 0495/134 640

KERKSTRAAT: voorgevel
1/300

RESIDENTIE MARKTHUYZEN	BA_RES. MARKTHUYZEN - KERKSTRAAT_G8_N_07_voorgevel zoom

PROVINCIE GEMEENTE ONTWERP	OOST-VLAANDEREN 9230 WETTEREN SLOOP BESTAANDE BEBOUWINGEN, BOUWEN VAN 2 MEERGEZINSWONINGEN MET ONDERGRONDSE- & BOVENGRONDSE PARKEERVOORZIENINGEN
DATUM	15/01/2019
BOUWPLAATS	MARKT 5, 6, 7 + KERKSTRAAT 2 tem 22 9230 WETTEREN
KADASTER	WETTEREN, 2e AFDELINNG, SECTIE E, NRS: HEKKERSTRAAT: 433G, 410X/deel, 433E MARKT: 410W, 413F, 410Z/deel, 412E, 412D. KERKSTRAAT: 422E, 422N, 422P, 424D, 424F, 426E, 427E, 426F, 427F, 427H, 430S
BOUWHEER (handtekening)	RVS bvba voor wie tekent ARNOUD VAN STEENDAM WALLEKEN 41 9230 WETTEREN BE 0889.911.256
ARCHITECT (handtekening)	MATHIEU VERHOEVEN, ARCHITECTUUR BVBA voor wie tekent Mathieu Verhoeven LANGE KOUTERSTRAAT20 9230 WETTEREN GSM 0495/134 640

KERKSTRAAT: voorgevel
1/300

0 1 2 3 4 5 6 7 8 9 10

RESIDENTIE MARKTHUYZEN	BA_RES. MARKTHUYZEN - KERKSTRAAT_G8_N_07_achtergevel zoom

PROVINCIE GEMEENTE ONTWERP	OOST-VLAANDEREN 9230 WETTEREN SLOOP BESTAANDE BEBOUWINGEN, BOUWEN VAN 2 MEERGEZINSWONINGEN MET ONDERGRONDSE- & BOVENGRONDSE PARKEERVOORZIENINGEN
DATUM	15/01/2019
BOUWPLAATS	MARKT 5, 6, 7 + KERKSTRAAT 2 tem 22 9230 WETTEREN
KADASTER	WETTEREN, 2e AFDELINNG, SECTIE E, NRS: HEKKERSTRAAT: 433G, 410X/deel, 433E MARKT: 410W, 413F, 410Z/deel, 412E, 412D. KERKSTRAAT: 422E, 422N, 422P, 424D, 424F, 426E, 427E, 426F, 427F, 427H, 430S
BOUWHEER (handtekening)	RVS bvba voor wie tekent ARNOUD VAN STEENDAM WALLEKEN 41 9230 WETTEREN BE 0889.911.256
ARCHITECT (handtekening)	MATHIEU VERHOEVEN, ARCHITECTUUR BVBA voor wie tekent Mathieu Verhoeven LANGE KOUTERSTRAAT20 9230 WETTEREN GSM 0495/134 640

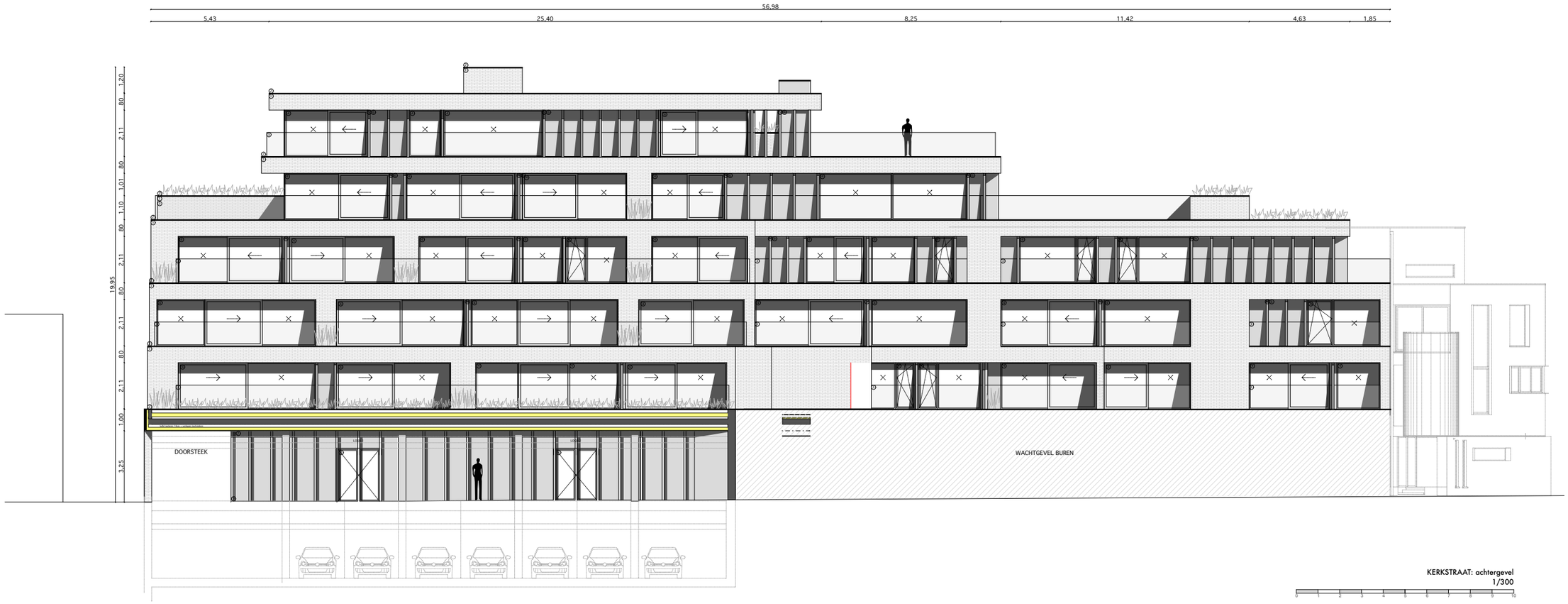

KERKSTRAAT: achtergevel
1/300

RESIDENTIE MARKTHUYZEN	BA_RES. MARKTHUYZEN - KERKSTRAAT_P_N_01_N-01 (kelderplan)

PROVINCIE GEMEENTE ONTWERP	OOST-VLAANDEREN 9230 WETTEREN SLOOP BESTAANDE BEBOUWINGEN, BOUWEN VAN 2 MEERGEZINSWONINGEN MET ONDERGRONDSE- & BOVENGRONDSE PARKEERVOORZIENINGEN
DATUM	15/01/2019
BOUWPLAATS	MARKT 5, 6, 7 + KERKSTRAAT 2 tem 22 9230 WETTEREN
KADASTER	WETTEREN, 2e AFDELINNG, SECTIE E, NRS: HEKKERSTRAAT: 433G, 410X/deel, 433E MARKT: 410W, 413F, 410Z/deel, 412E, 412D. KERKSTRAAT: 422E, 422N, 422P, 424D, 424F, 426E, 427E, 426F, 427F, 427H, 430S
BOUWHEER (handtekening)	RVS bvba voor wie tekent ARNOUD VAN STEENDAM WALLEKEN 41 9230 WETTEREN BE 0889.911.256
ARCHITECT (handtekening)	MATHIEU VERHOEVEN, ARCHITECTUUR BVBA voor wie tekent Mathieu Verhoeven LANGE KOUTERSTRAAT20 9230 WETTEREN GSM 0495/134 640

KERKSTRAAT: kelderplan
1/200

RESIDENTIE MARKTHUYZEN	BA_RES. MARKTHUYZEN - KERKSTRAAT_P_N_02_N-01 (riolering)

PROVINCIE GEMEENTE ONTWERP	OOST-VLAANDEREN 9230 WETTEREN SLOOP BESTAANDE BEBOUWINGEN, BOUWEN VAN 2 MEERGEZINSWONINGEN MET ONDERGRONDSE- & BOVENGRONDSE PARKEERVOORZIENINGEN
DATUM	15/01/2019
BOUWPLAATS	MARKT 5, 6, 7 + KERKSTRAAT 2 tem 22 9230 WETTEREN
KADASTER	WETTEREN, 2e AFDELINING, SECTIE E, NRS: HEKKERSTRAAT: 433G, 410X/deel, 433E MARKT: 410W, 413F, 410Z/deel, 412E, 412D. KERKSTRAAT: 422E, 422N, 422P, 424D, 424F, 426E, 427E, 426F, 427F, 427H, 430S
BOUWHEER (handtekening)	RVS bvba voor wie tekent ARNOUD VAN STEENDAM WALLEKEN 41 9230 WETTEREN BE 0889.911.256
ARCHITECT (handtekening)	MATHIEU VERHOEVEN, ARCHITECTUUR BVBA voor wie tekent Mathieu Verhoeven LANGE KOUTERSTRAAT20 9230 WETTEREN GSM 0495/134 640

KERKSTRAAT: kelder + rioleringsschema
(met regenwaterput)
1/200

RESIDENTIE MARKTHUYZEN	BA_RES. MARKTHUYZEN - KERKSTRAAT_P_N_02b_N-01 (riolering)

PROVINCIE GEMEENTE ONTWERP	OOST-VLAANDEREN 9230 WETTEREN SLOOP BESTAANDE BEBOUWINGEN, BOUWEN VAN 2 MEERGEZINSWONINGEN MET ONDERGRONDSE- & BOVENGRONDSE PARKEERVOORZIENINGEN
DATUM	15/01/2019
BOUWPLAATS	MARKT 5, 6, 7 + KERKSTRAAT 2 tem 22 9230 WETTEREN
KADASTER	WETTEREN, 2e AFDELINNG, SECTIE E, NRS: HEKKERSTRAAT: 433G, 410X/deel, 433E MARKT: 410W, 413F, 410Z/deel, 412E, 412D. KERKSTRAAT: 422E, 422N, 422P, 424D, 424F, 426E, 427E, 426F, 427F, 427H, 430S
BOUWHEER (handtekening)	RVS bvba voor wie tekent ARNOUD VAN STEENDAM WALLEKEN 41 9230 WETTEREN BE 0889.911.256
ARCHITECT (handtekening)	MATHIEU VERHOEVEN, ARCHITECTUUR BVBA voor wie tekent Mathieu Verhoeven LANGE KOUTERSTRAAT20 9230 WETTEREN GSM 0495/134 640

KERKSTRAAT: kelder + rioleringsschema
(zonder regenwaterput)
1/200

RESIDENTIE MARKTHUYZEN	BA_RES. MARKTHUYZEN - KERKSTRAAT_P_N_03_N00

PROVINCIE GEMEENTE ONTWERP	OOST-VLAANDEREN 9230 WETTEREN SLOOP BESTAANDE BEBOUWINGEN, BOUWEN VAN 2 MEERGEZINSWONINGEN MET ONDERGRONDSE- & BOVENGRONDSE PARKEERVOORZIENINGEN
DATUM	15/01/2019
BOUWPLAATS	MARKT 5, 6, 7 + KERKSTRAAT 2 tem 22 9230 WETTEREN
KADASTER	WETTEREN, 2e AFDELINNG, SECTIE E, NRS: HEKKERSTRAAT: 433G, 410X/deel, 433E MARKT: 410W, 413F, 410Z/deel, 412E, 412D. KERKSTRAAT: 422E, 422N, 422P, 424D, 424F, 426E, 427E, 426F, 427F, 427H, 430S
BOUWHEER (handtekening)	RVS bvba voor wie tekent ARNOUD VAN STEENDAM WALLEKEN 41 9230 WETTEREN BE 0889.911.256
ARCHITECT (handtekening)	MATHIEU VERHOEVEN, ARCHITECTUUR BVBA voor wie tekent Mathieu Verhoeven LANGE KOUTERSTRAAT20 9230 WETTEREN GSM 0495/134 640

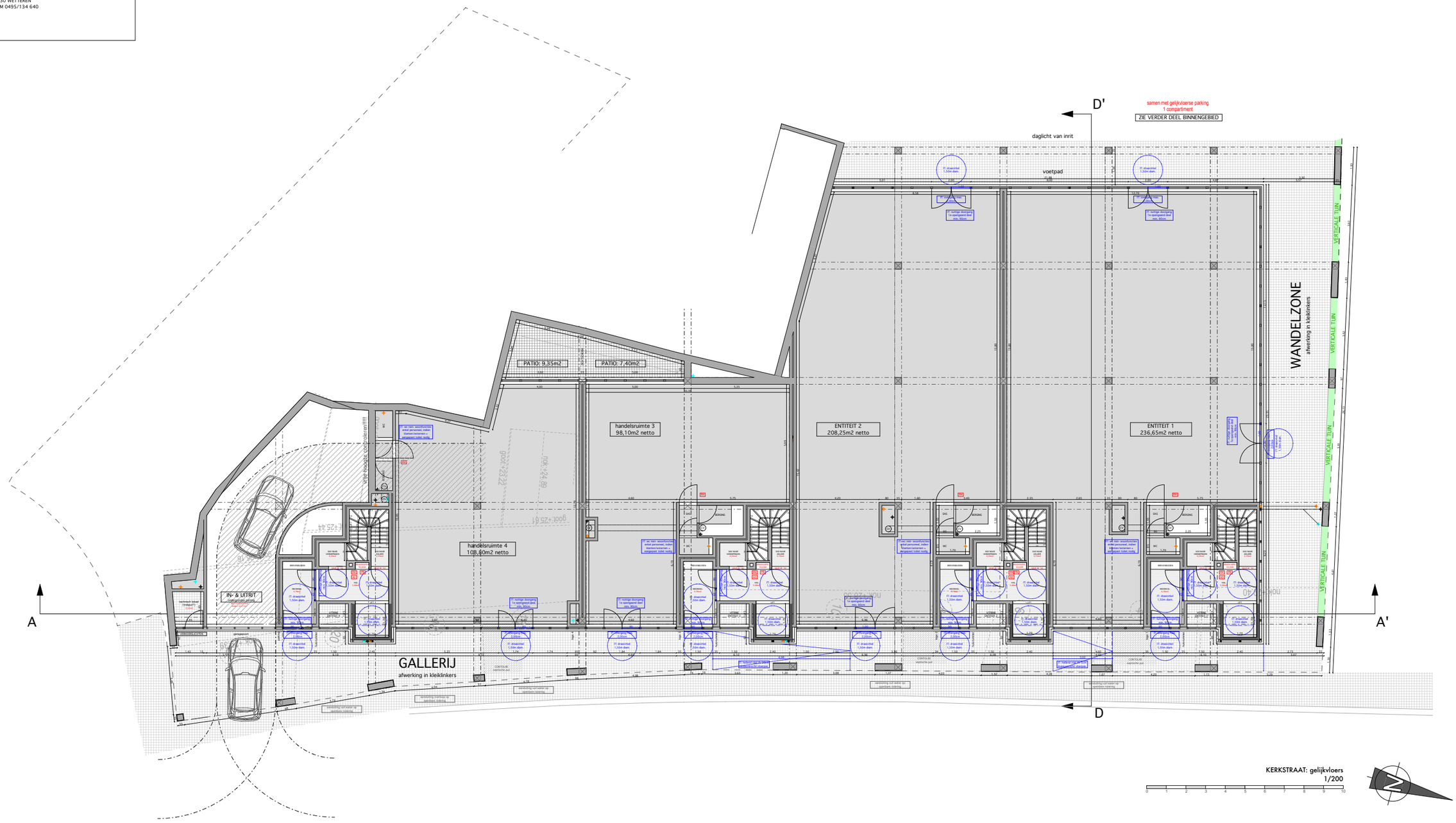

KERKSTRAAT: gelijkvloers
1/200

RESIDENTIE MARKTHUYZEN	BA_RES. MARKTHUYZEN - KERKSTRAAT_P_N_04_N01

PROVINCIE GEMEENTE ONTWERP	OOST-VLAANDEREN 9230 WETTEREN SLOOP BESTAANDE BEBOUWINGEN, BOUWEN VAN 2 MEERGEZINSWONINGEN MET ONDERGRONDSE- & BOVENGRONDSE PARKEERVOORZIENINGEN
DATUM	15/01/2019
BOUWPLAATS	MARKT 5, 6, 7 + KERKSTRAAT 2 tem 22 9230 WETTEREN
KADASTER	WETTEREN, 2e AFDELINING, SECTIE E, NRS: HEKKERSTRAAT: 433G, 410X/deel, 433E MARKT: 410W, 413F, 410Z/deel, 412E, 412D. KERKSTRAAT: 422E, 422N, 422P, 424D, 424F, 426E, 427E, 426F, 427F, 427H, 430S
BOUWHEER (handtekening)	RVS bvba voor wie tekent ARNOLD VAN STEENDAM WALLEKEN 41 9230 WETTEREN BE 0889.911.256
ARCHITECT (handtekening)	MATHIEU VERHOEVEN, ARCHITECTUUR BVBA voor wie tekent Mathieu Verhoeven LANGE KOUTERSTRAAT20 9230 WETTEREN GSM 0495/134 640

KERKSTRAAT: verdieping 1
1/200

RESIDENTIE MARKTHUYZEN	BA_RES. MARKTHUYZEN - KERKSTRAAT_P_N_05_N02

PROVINCIE GEMEENTE ONTWERP	OOST-VLAANDEREN 9230 WETTEREN SLOOP BESTAANDE BEBOUWINGEN, BOUWEN VAN 2 MEERGEZINSWONINGEN MET ONDERGRONDSE- & BOVENGRONDSE PARKEERVOORZIENINGEN
DATUM	15/01/2019
BOUWPLAATS	MARKT 5, 6, 7 + KERKSTRAAT 2 tem 22 9230 WETTEREN
KADASTER	WETTEREN, 2e AFDELINNG, SECTIE E, NRS: HEKKERSTRAAT: 433G, 410X/deel, 433E MARKT: 410W, 413F, 410Z/deel, 412E, 412D. KERKSTRAAT: 422E, 422N, 422P, 424D, 424F, 426E, 427E, 426F, 427F, 427H, 430S
BOUWHEER (handtekening)	RVS bvba voor wie tekent ARNOUD VAN STEENDAM WALLEKEN 41 9230 WETTEREN BE 0889.911.256
ARCHITECT (handtekening)	MATHIEU VERHOEVEN, ARCHITECTUUR BVBA voor wie tekent Mathieu Verhoeven LANGE KOUTERSTRAAT20 9230 WETTEREN GSM 0495/134 640

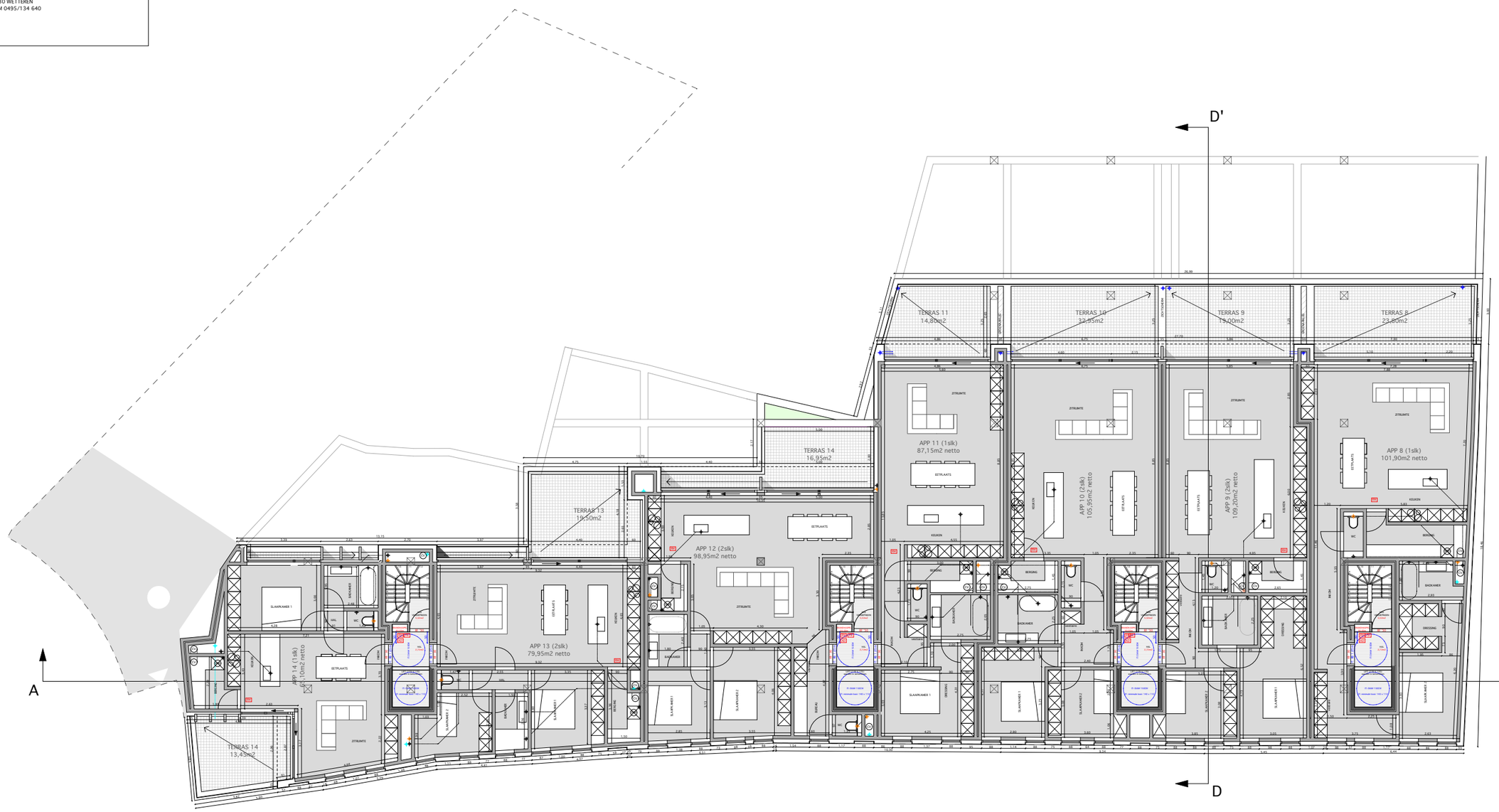

KERKSTRAAT: verdieping 2
1/200

RESIDENTIE MARKTHUYZEN	BA_RES. MARKTHUYZEN - KERKSTRAAT_P_N_06_N03

PROVINCIE GEMEENTE ONTWERP	OOST-VLAANDEREN 9230 WETTEREN SLOOP BESTAANDE BEBOUWINGEN, BOUWEN VAN 2 MEERGEZINSWONINGEN MET ONDERGRONDSE- & BOVENGRONDSE PARKEERVOORZIENINGEN
DATUM	15/01/2019
BOUWPLAATS	MARKT 5, 6, 7 + KERKSTRAAT 2 tem 22 9230 WETTEREN
KADASTER	WETTEREN, 2e AFDELINNG, SECTIE E, NRS: HERKERSTRAAT: 433G, 410X/deel, 433E MARKT: 410W, 413F, 410Z/deel, 412E, 412D, KERKSTRAAT: 422E, 422N, 422P, 424D, 424F, 426E, 427E, 426F, 427F, 427H, 430S
BOUWHEER (handtekening)	RVS bvba voor wie tekent ARNOUD VAN STEENDAM WALLEKEN 41 9230 WETTEREN BE 0889.911.256
ARCHITECT (handtekening)	MATHIEU VERHOEVEN, ARCHITECTUUR BVBA voor wie tekent Mathieu Verhoeven LANGE KOUTERSTRAAT20 9230 WETTEREN GSM 0495/134 640

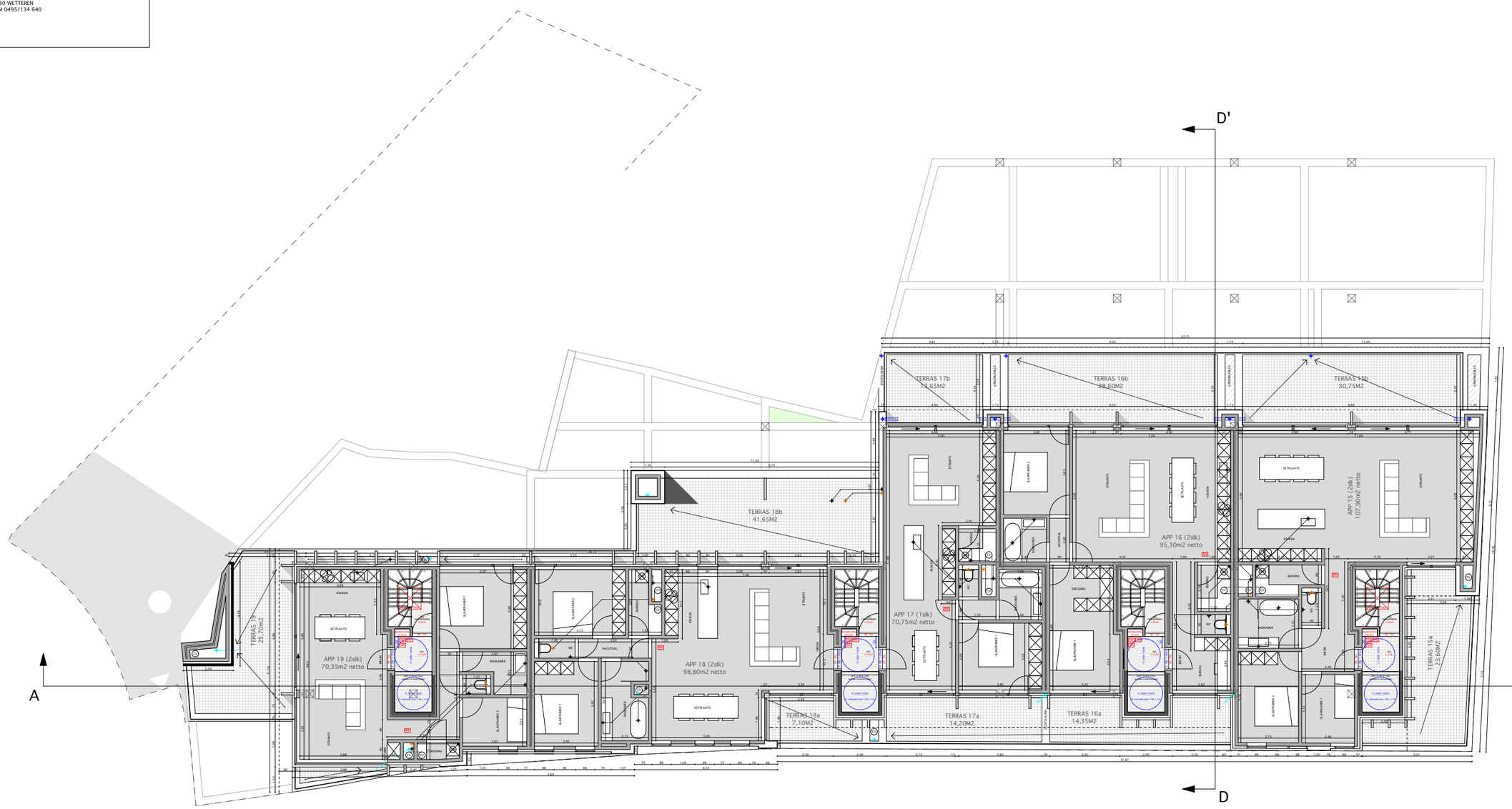

KERKSTRAAT: verdieping 3
1/200

RESIDENTIE MARKTHUYZEN	BA_RES. MARKTHUYZEN - KERKSTRAAT_P_N_07_N04

PROVINCIE GEMEENTE ONTWERP	OOST-VLAANDEREN 9230 WETTEREN SLOOP BESTAANDE BEBOUWINGEN, BOUWEN VAN 2 MEERGEZINSWONINGEN MET ONDERGRONDSE- & BOVENGRONDSE PARKEERVOORZIENINGEN
DATUM	15/01/2019
BOUWPLAATS	MARKT 5, 6, 7 + KERKSTRAAT 2 tem 22 9230 WETTEREN
KADASTER	WETTEREN, 2e AFDELINING, SECTIE E, NRS: HEKKERSTRAAT: 433G, 410X/deel, 433E MARKT: 410W, 413F, 410Z/deel, 412E, 412D. KERKSTRAAT: 422E, 422N, 422P, 424D, 424F, 426E, 427E, 426F, 427F, 427H, 430S
BOUWHEER (handtekening)	RVS bvba voor wie tekent ARNOUD VAN STEENDAM WALLEKEN 41 9230 WETTEREN BE 0889.911.256
ARCHITECT (handtekening)	MATHIEU VERHOEVEN, ARCHITECTUUR BVBA voor wie tekent Mathieu Verhoeven LANGE KOUTERSTRAAT 20 9230 WETTEREN GSM 0495/134 640

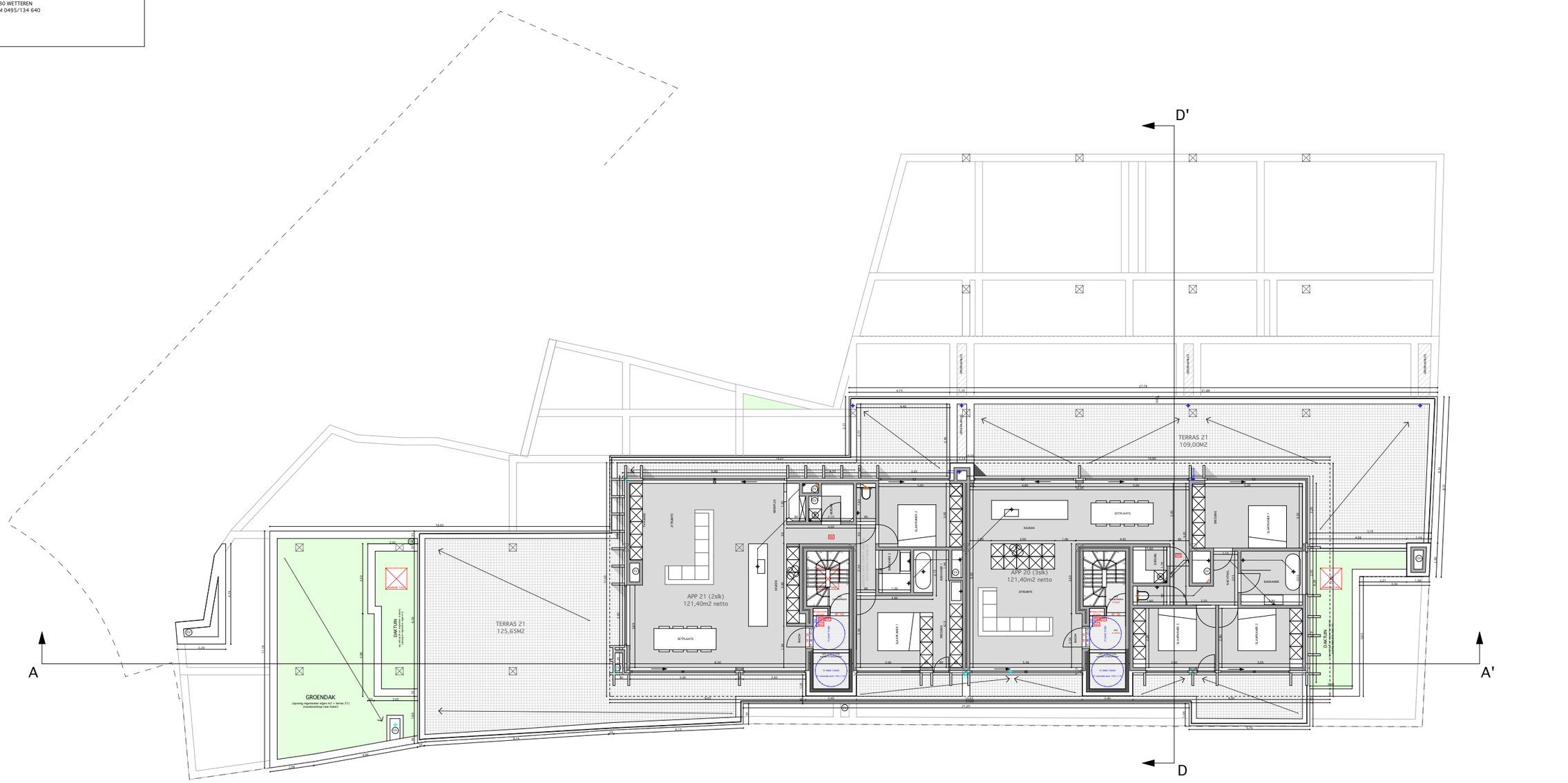

KERKSTRAAT: verdieping 4
1/200

RESIDENTIE MARKTHUYZEN	BA_RES. MARKTHUYZEN - KERKSTRAAT_P_N_08_N05

PROVINCIE GEMEENTE ONTWERP	OOST-VLAANDEREN 9230 WETTEREN SLOOP BESTAANDE BEBOUWINGEN, BOUWEN VAN 2 MEERGEZINSWONINGEN MET ONDERGRONDSE- & BOVENGRONDSE PARKEERVOORZIENINGEN
DATUM	15/01/2019
BOUWPLAATS	MARKT 5, 6, 7 + KERKSTRAAT 2 tem 22 9230 WETTEREN
KADASTER	WETTEREN, 2e AFDELINNG, SECTIE E, NRS: HEKKERSTRAAT: 433G, 410X/deel, 433E MARKT: 410W, 413F, 410Z/deel, 412E, 412D. KERKSTRAAT: 422E, 422N, 422P, 424D, 424F, 426E, 427E, 426F, 427F, 427H, 430S
BOUWHEER (handtekening)	RVS bvba voor wie tekent ARNOUD VAN STEENDAM WALLEKEN 41 9230 WETTEREN BE 0889.911.256
ARCHITECT (handtekening)	MATHIEU VERHOEVEN, ARCHITECTUUR BVBA voor wie tekent Mathieu Verhoeven LANGE KOUTERSTRAAT20 9230 WETTEREN GSM 0495/134 640

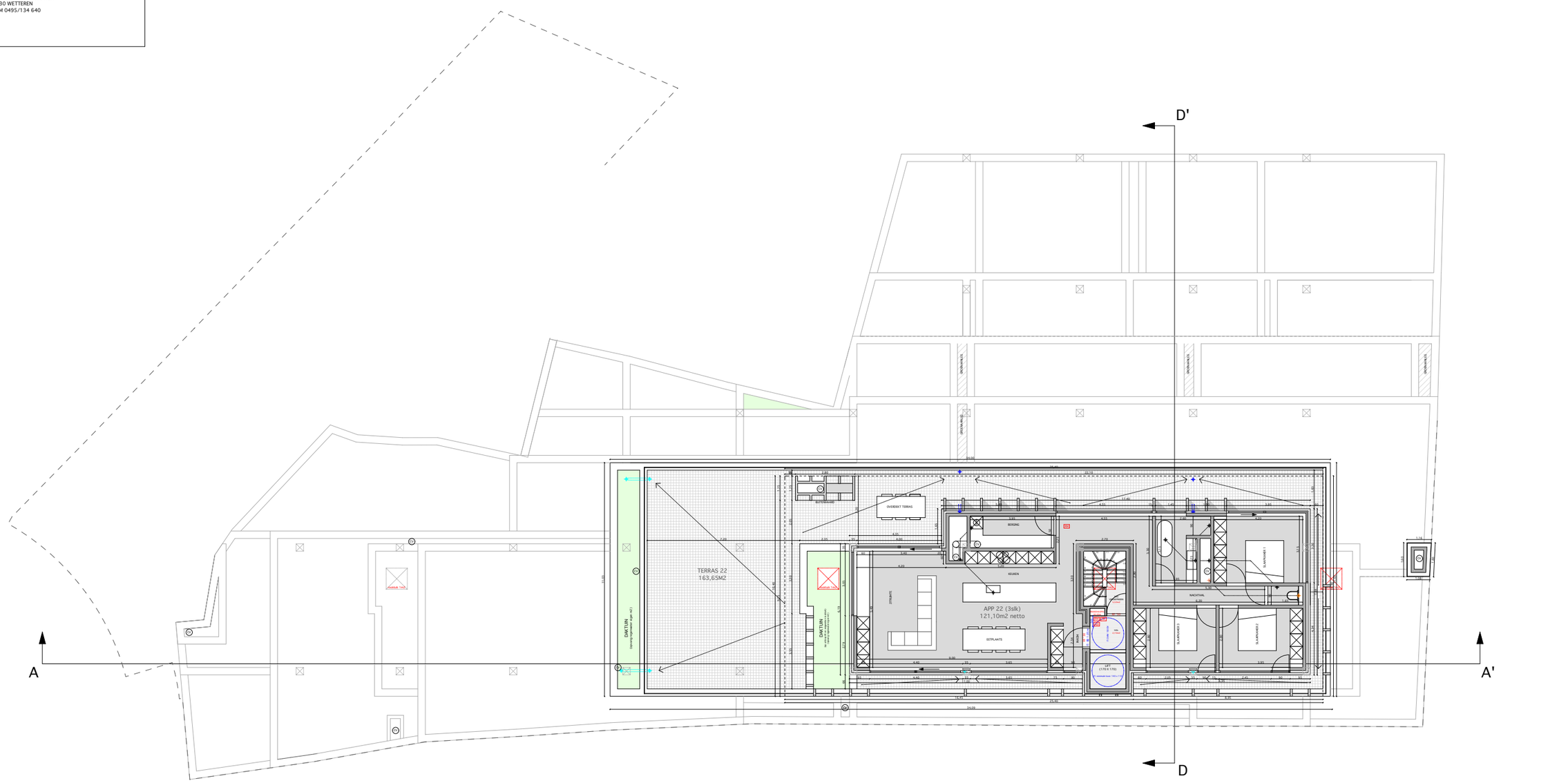

KERKSTRAAT: verdieping 5
1/200

RESIDENTIE MARKTHUYZEN	BA_RES. MARKTHUYZEN - KERKSTRAAT_P_N_09_N06

PROVINCIE GEMEENTE ONTWERP	OOST-VLAANDEREN 9230 WETTEREN SLOOP BESTAANDE BEBOUWINGEN, BOUWEN VAN 2 MEERGEZINSWONINGEN MET ONDERGRONDSE- & BOVENGRONDSE PARKEERVOORZIENINGEN
DATUM	15/01/2019
BOUWPLAATS	MARKT 5, 6, 7 + KERKSTRAAT 2 tem 22 9230 WETTEREN
KADASTER	WETTEREN, 2e AFDELINNG, SECTIE E, NRS: HEKKERSTRAAT: 433G, 410X/deel, 433E MARKT: 410W, 413F, 410Z/deel, 412E, 412D. KERKSTRAAT: 422E, 422N, 422P, 424D, 424F, 426E, 427E, 426F, 427F, 427H, 430S
BOUWHEER (handtekening)	RVS bvba voor wie tekent ARNOUD VAN STEENDAM WALLEKEN 41 9230 WETTEREN BE 0889.911.256
ARCHITECT (handtekening)	MATHIEU VERHOEVEN, ARCHITECTUUR BVBA voor wie tekent Mathieu Verhoeven LANGE KOUTERSTRAAT20 9230 WETTEREN GSM 0495/134 640

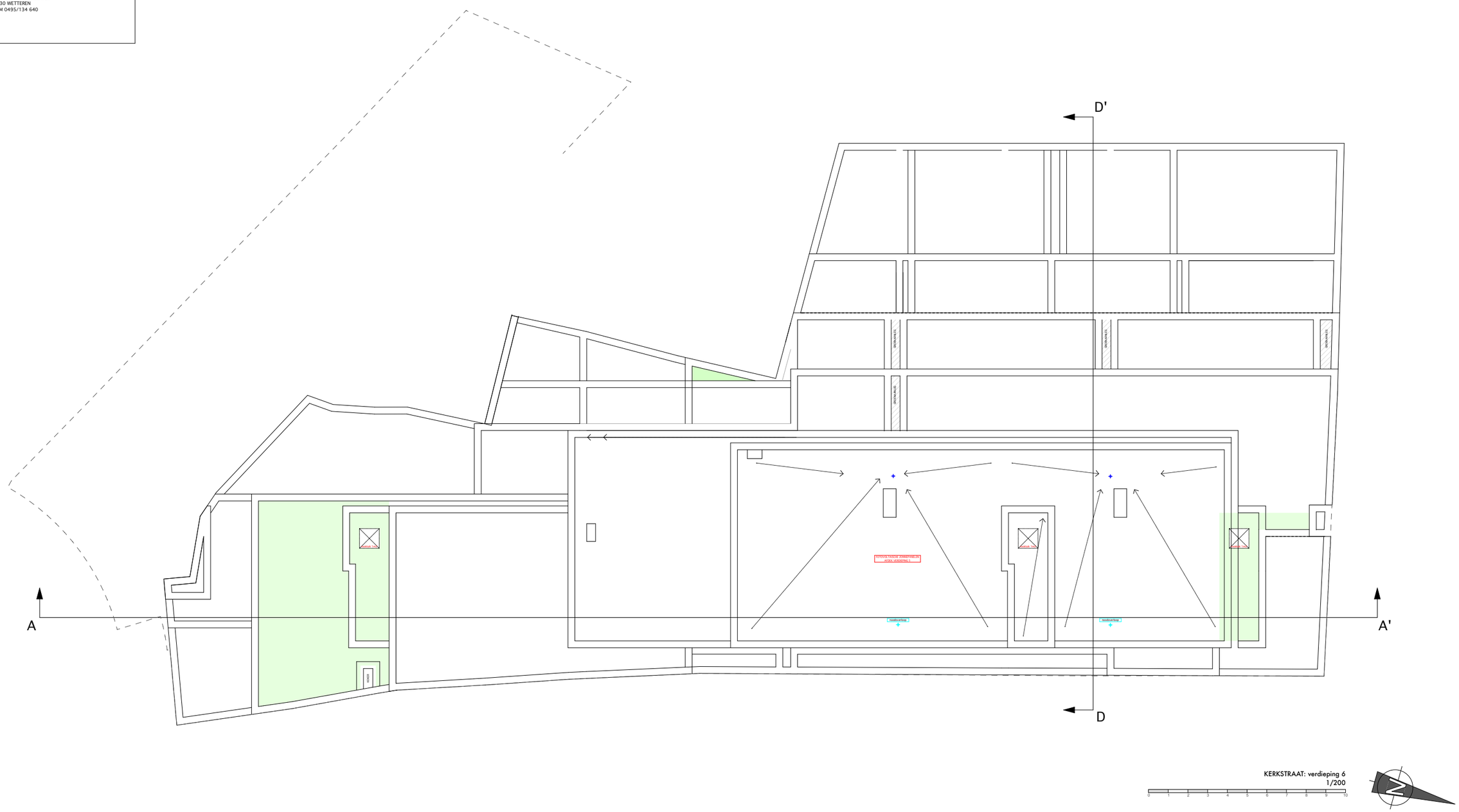

KERKSTRAAT: verdieping 6
1/200

RESIDENTIE MARKTHUYZEN	BA_RES. MARKTHUYZEN - KERKSTRAAT_P_N_09_N06

PROVINCIE GEMEENTE ONTWERP	OOST-VLAANDEREN 9230 WETTEREN SLOOP BESTAANDE BEBOUWINGEN, BOUWEN VAN 2 MEERGEZINSWONINGEN MET ONDERGRONDSE- & BOVENGRONDSE PARKEERVOORZIENINGEN
DATUM	15/01/2019
BOUWPLAATS	MARKT 5, 6, 7 + KERKSTRAAT 2 tem 22 9230 WETTEREN
KADASTER	WETTEREN, 2e AFDELINNG, SECTIE E, NRS: HEKKERSTRAAT: 433G, 410X/deel, 433E MARKT: 410W, 413F, 410Z/deel, 412E, 412D. KERKSTRAAT: 422E, 422N, 422P, 424D, 424F, 426E, 427E, 426F, 427F, 427H, 430S
BOUWHEER (handtekening)	RVS bvba voor wie tekent ARNOUD VAN STEENDAM WALLEKEN 41 9230 WETTEREN BE 0889.911.256
ARCHITECT (handtekening)	MATHIEU VERHOEVEN, ARCHITECTUUR BVBA voor wie tekent Mathieu Verhoeven LANGE KOUTERSTRAAT20 9230 WETTEREN GSM 0495/134 640

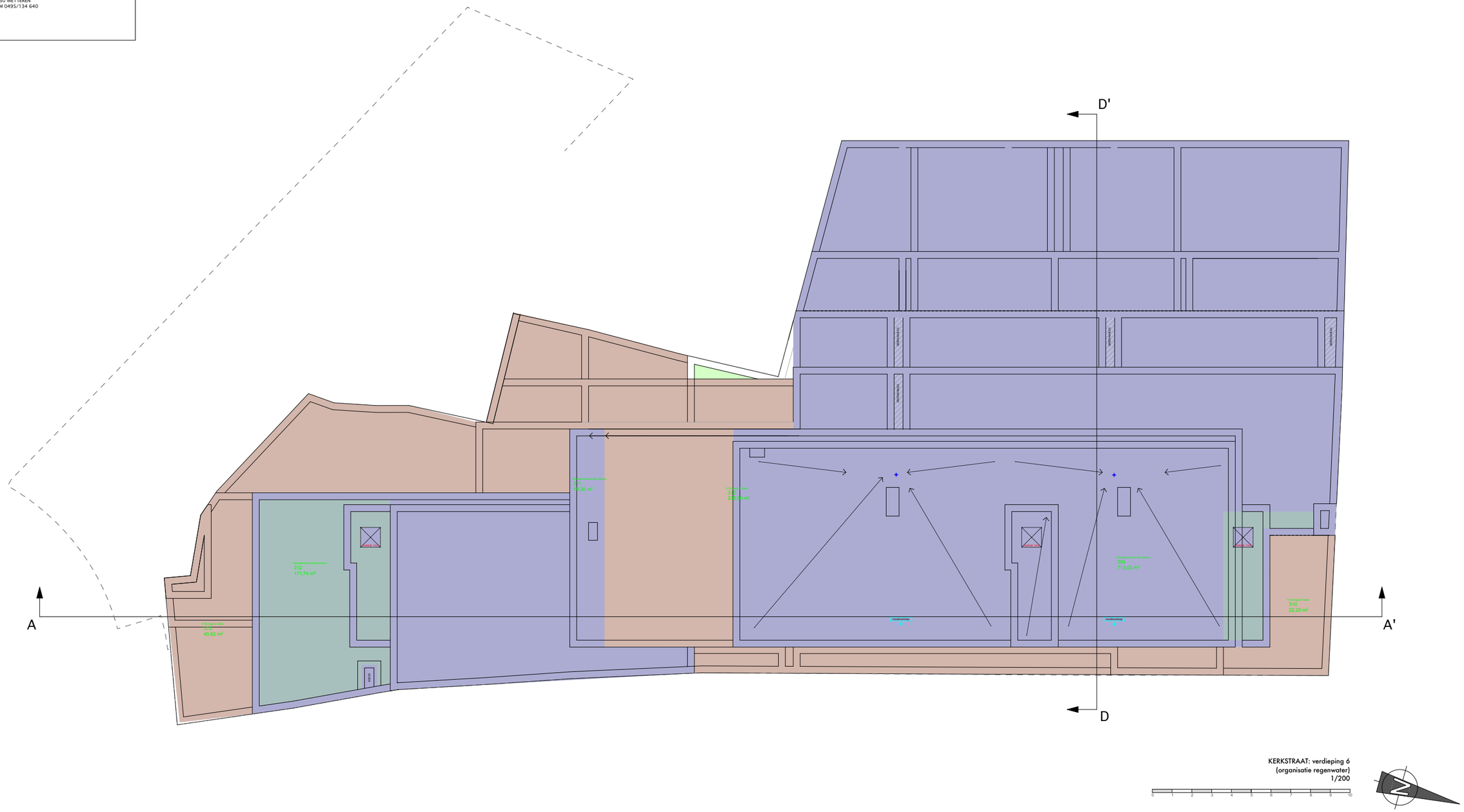

KERKSTRAAT: verdieping 6
(organisatie regenwater)
1/200

RESIDENTIE MARKTHUYZEN	BA_RES. MARKTHUYZEN - KERKSTRAAT_P8_N_01_N-01 (kelderplan)

PROVINCIE GEMEENTE ONTWERP	OOST-VLAANDEREN 9230 WETTEREN SLOOP BESTAANDE BEBOUWINGEN, BOUWEN VAN 2 MEERGEZINSWONINGEN MET ONDERGRONDSE- & BOVENGRONDSE PARKEERVOORZIENINGEN
DATUM	15/01/2019
BOUWPLAATS	MARKT 5, 6, 7 + KERKSTRAAT 2 tem 22 9230 WETTEREN
KADASTER	WETTEREN, 2e AFDELINNG, SECTIE E, NRS: HEKKERSTRAAT: 433G, 410X/deel, 433E MARKT: 410W, 413F, 410Z/deel, 412E, 412D. KERKSTRAAT: 422E, 422N, 422P, 424D, 424F, 426E, 427E, 426F, 427F, 427H, 430S
BOUWHEER (handtekening)	RVS bvba voor wie tekent ARNOUD VAN STEENDAM WALLEKEN 41 9230 WETTEREN BE 0889.911.256
ARCHITECT (handtekening)	MATHIEU VERHOEVEN, ARCHITECTUUR BVBA voor wie tekent Mathieu Verhoeven LANGE KOUTERSTRAAT20 9230 WETTEREN GSM 0495/134 640

KERKSTRAAT: kelderplan
1/200

RESIDENTIE MARKTHUYZEN	BA_RES. MARKTHUYZEN - KERKSTRAAT_P8_N_02_N-01 (riolering)

PROVINCIE GEMEENTE ONTWERP	OOST-VLAANDEREN 9230 WETTEREN SLOOP BESTAANDE BEBOUWINGEN, BOUWEN VAN 2 MEERGEZINSWONINGEN MET ONDERGRONDSE- & BOVENGRONDSE PARKEERVOORZIENINGEN
DATUM	15/01/2019
BOUWPLAATS	MARKT 5, 6, 7 + KERKSTRAAT 2 tem 22 9230 WETTEREN
KADASTER	WETTEREN, 2e AFDELINNG, SECTIE E, NRS: HEKKERSTRAAT: 433G, 410X/deel, 433E MARKT: 410W, 413F, 410Z/deel, 412E, 412D. KERKSTRAAT: 422E, 422N, 422P, 424D, 424F, 426E, 427E, 426F, 427F, 427H, 430S
BOUWHEER (handtekening)	RVS bvba voor wie tekent ARNOUD VAN STEENDAM WALLEKEN 41 9230 WETTEREN BE 0889.911.256
ARCHITECT (handtekening)	MATHIEU VERHOEVEN, ARCHITECTUUR BVBA voor wie tekent Mathieu Verhoeven LANGE KOUTERSTRAAT20 9230 WETTEREN GSM 0495/134 640

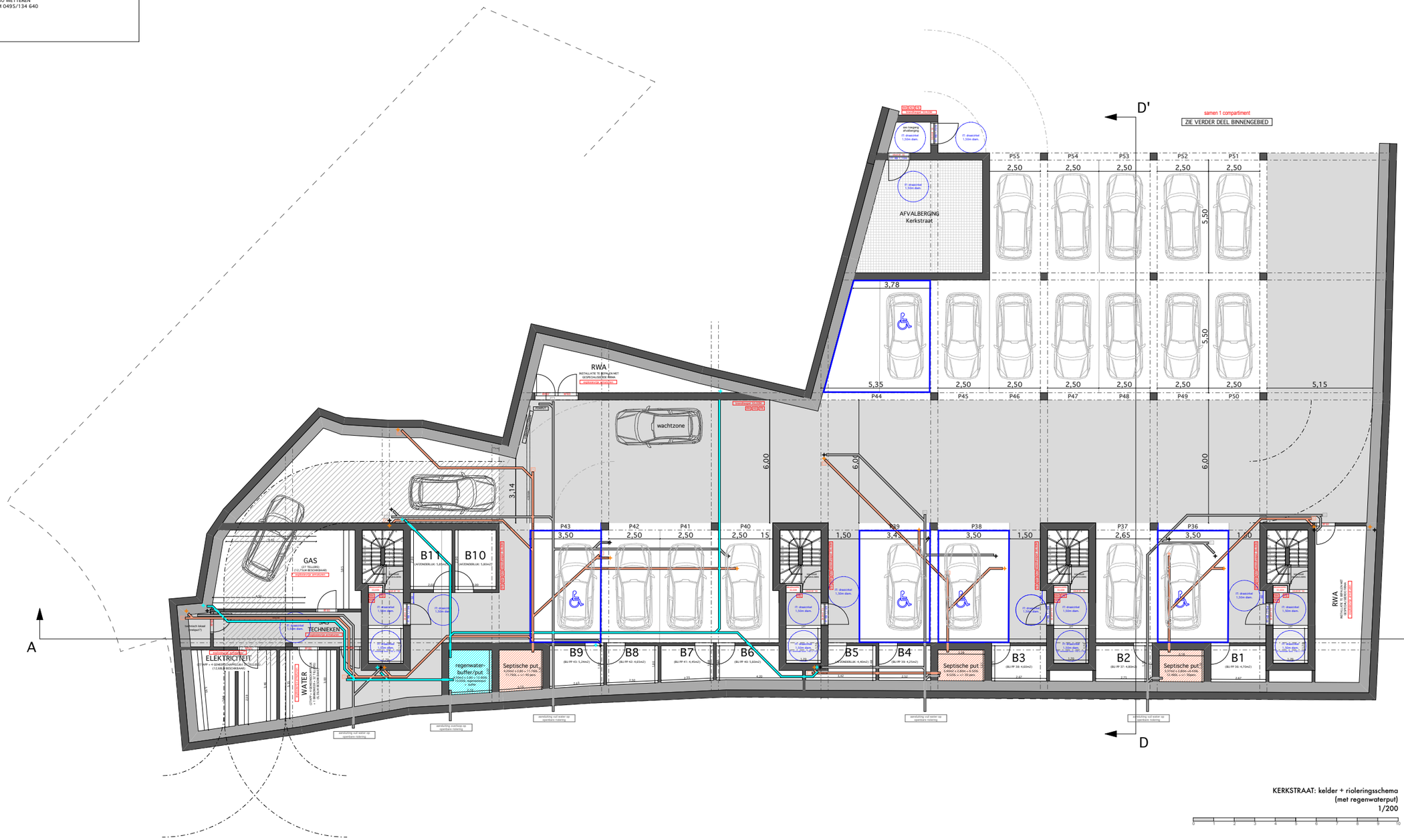

KERKSTRAAT: kelder + rioleringsschema
(met regenwaterput)
1/200

RESIDENTIE MARKTHUYZEN	BA_RES. MARKTHUYZEN - KERKSTRAAT_PB_N_02b_N-01 (riolering)

PROVINCIE GEMEENTE ONTWERP	OOST-VLAANDEREN 9230 WETTEREN SLOOP BESTAANDE BEBOUWINGEN, BOUWEN VAN 2 MEERGEZINSWONINGEN MET ONDERGRONDSE- & BOVENGRONDSE PARKEERVOORZIENINGEN
DATUM	15/01/2019
BOUWPLAATS	MARKT 5, 6, 7 + KERKSTRAAT 2 tem 22 9230 WETTEREN
KADASTER	WETTEREN, 2e AFDELINNG, SECTIE E, NRS: HEKKERSTRAAT: 433G, 410X/deel, 433E MARKT: 410W, 413F, 410Z/deel, 412E, 412D. KERKSTRAAT: 422E, 422N, 422P, 424D, 424F, 426E, 427E, 426F, 427F, 427H, 430S
BOUWHEER (handtekening)	RVS bvba voor wie tekent ARNOUD VAN STEENDAM WALLEKEN 41 9230 WETTEREN BE 0889.911.256
ARCHITECT (handtekening)	MATHIEU VERHOEVEN, ARCHITECTUUR BVBA voor wie tekent Mathieu Verhoeven LANGE KOUTERSTRAAT20 9230 WETTEREN GSM 0495/134 640

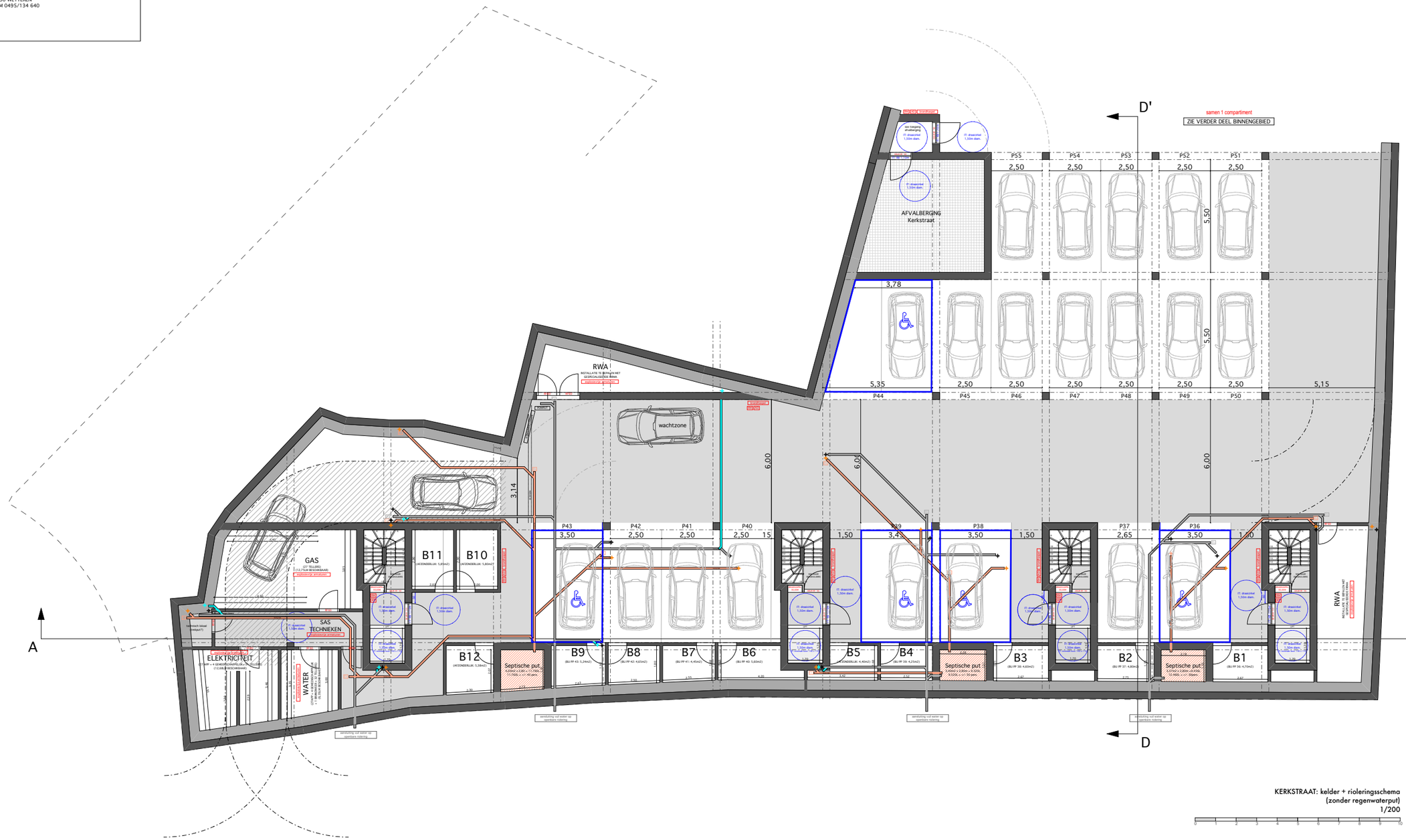

KERKSTRAAT: kelder + rioleringsschema
(zonder regenwaterput)
1/200

RESIDENTIE MARKTHUYZEN	BA_RES. MARKTHUYZEN - KERKSTRAAT_P6_N_03_N00

PROVINCIE GEMEENTE ONTWERP	OOST-VLAANDEREN 9230 WETTEREN SLOOP BESTAANDE BEBOUWINGEN, BOUWEN VAN 2 MEERGEZINSWONINGEN MET ONDERGRONDSE- & BOVENGRONDSE PARKEERVOORZIENINGEN
DATUM	15/01/2019
BOUWPLAATS	MARKT 5, 6, 7 + KERKSTRAAT 2 tem 22 9230 WETTEREN
KADASTER	WETTEREN, 2e AFDELINNG, SECTIE E, NRS: HEKKERSTRAAT: 433G, 410X/deel, 433E MARKT: 410W, 413F, 410Z/deel, 412E, 412D. KERKSTRAAT: 422E, 422N, 422P, 424D, 424F, 426E, 427E, 426F, 427F, 427H, 430S
BOUWHEER (handtekening)	RVS bvba voor wie tekent ARNOUD VAN STEENDAM WALLEKEN 41 9230 WETTEREN BE 0889.911.256
ARCHITECT (handtekening)	MATHIEU VERHOEVEN, ARCHITECTUUR BVBA voor wie tekent Mathieu Verhoeven LANGE KOUTERSTRAAT20 9230 WETTEREN GSM 0495/134 640

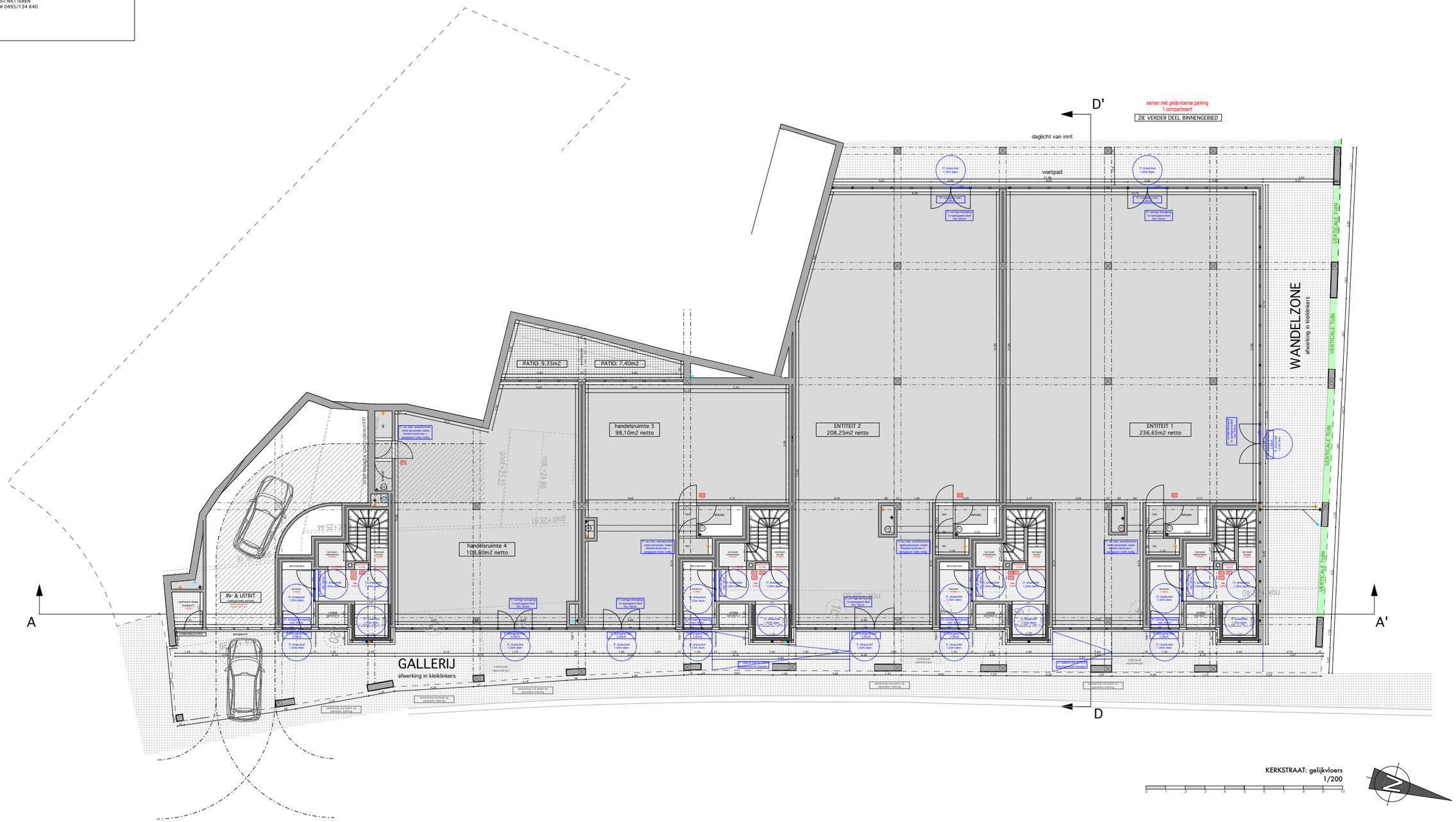

RESIDENTIE MARKTHUYZEN	BA_RES. MARKTHUYZEN - KERKSTRAAT_P8_N_04_N01

PROVINCIE GEMEENTE ONTWERP	OOST-VLAANDEREN 9230 WETTEREN SLOOP BESTAANDE BEBOUWINGEN, BOUWEN VAN 2 MEERGEZINSWONINGEN MET ONDERGRONDSE- & BOVENGRONDSE PARKEERVOORZIENINGEN
DATUM	15/01/2019
BOUWPLAATS	MARKT 5, 6, 7 + KERKSTRAAT 2 tem 22 9230 WETTEREN
KADASTER	WETTEREN, 2e AFDELINNG, SECTIE E, NRS: HEKKERSTRAAT: 433G, 410X/deel, 433E MARKT: 410W, 413F, 410Z/deel, 412E, 412D. KERKSTRAAT: 422E, 422N, 422P, 424D, 424F, 426E, 427E, 426F, 427F, 427H, 430S
BOUWHEER (handtekening)	RVS bvba voor wie tekent ARNOUD VAN STEENDAM WALLEKEN 41 9230 WETTEREN BE 0889.911.256
ARCHITECT (handtekening)	MATHIEU VERHOEVEN, ARCHITECTUUR BVBA voor wie tekent Mathieu Verhoeven LANGE KOUTERSTRAAT20 9230 WETTEREN GSM 0495/134 640

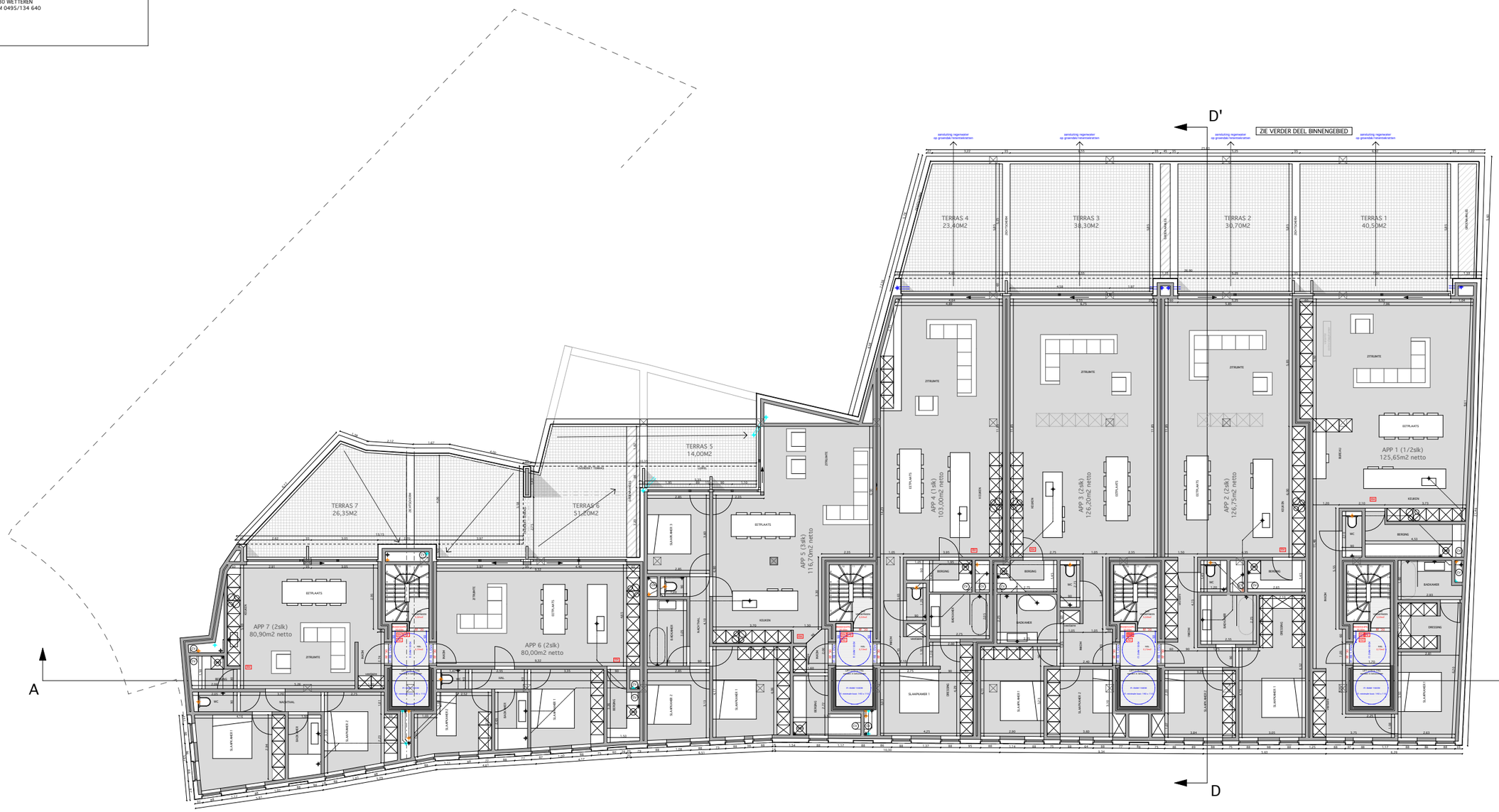

KERKSTRAAT: verdieping 1
1/200

RESIDENTIE MARKTHUYZEN	BA_RES. MARKTHUYZEN - KERKSTRAAT_PS_N_05_N02

PROVINCIE GEMEENTE ONTWERP	OOST-VLAANDEREN 9230 WETTEREN SLOOP BESTAANDE BEBOUWINGEN, BOUWEN VAN 2 MEERGEZINSWONINGEN MET ONDERGRONDSE- & BOVENGRONDSE PARKEERVOORZIENINGEN
DATUM	15/01/2019
BOUWPLAATS	MARKT 5, 6, 7 + KERKSTRAAT 2 tem 22 9230 WETTEREN
KADASTER	WETTEREN, 2e AFDELINNG, SECTIE E, NRS: HEKKERSTRAAT: 433G, 410X/deel, 433E MARKT: 410W, 413F, 410Z/deel, 412E, 412D, KERKSTRAAT: 422E, 422N, 422P, 424D, 424F, 426E, 427E, 426F, 427F, 427H, 430S
BOUWHEER (handtekening)	RVS bvba voor wie tekent ARNOUD VAN STEENDAM WALLEKEN 41 9230 WETTEREN BE 0889.911.256
ARCHITECT (handtekening)	MATHIEU VERHOEVEN, ARCHITECTUUR BVBA voor wie tekent Mathieu Verhoeven LANGE KOUTERSTRAAT20 9230 WETTEREN GSM 0495/134 640

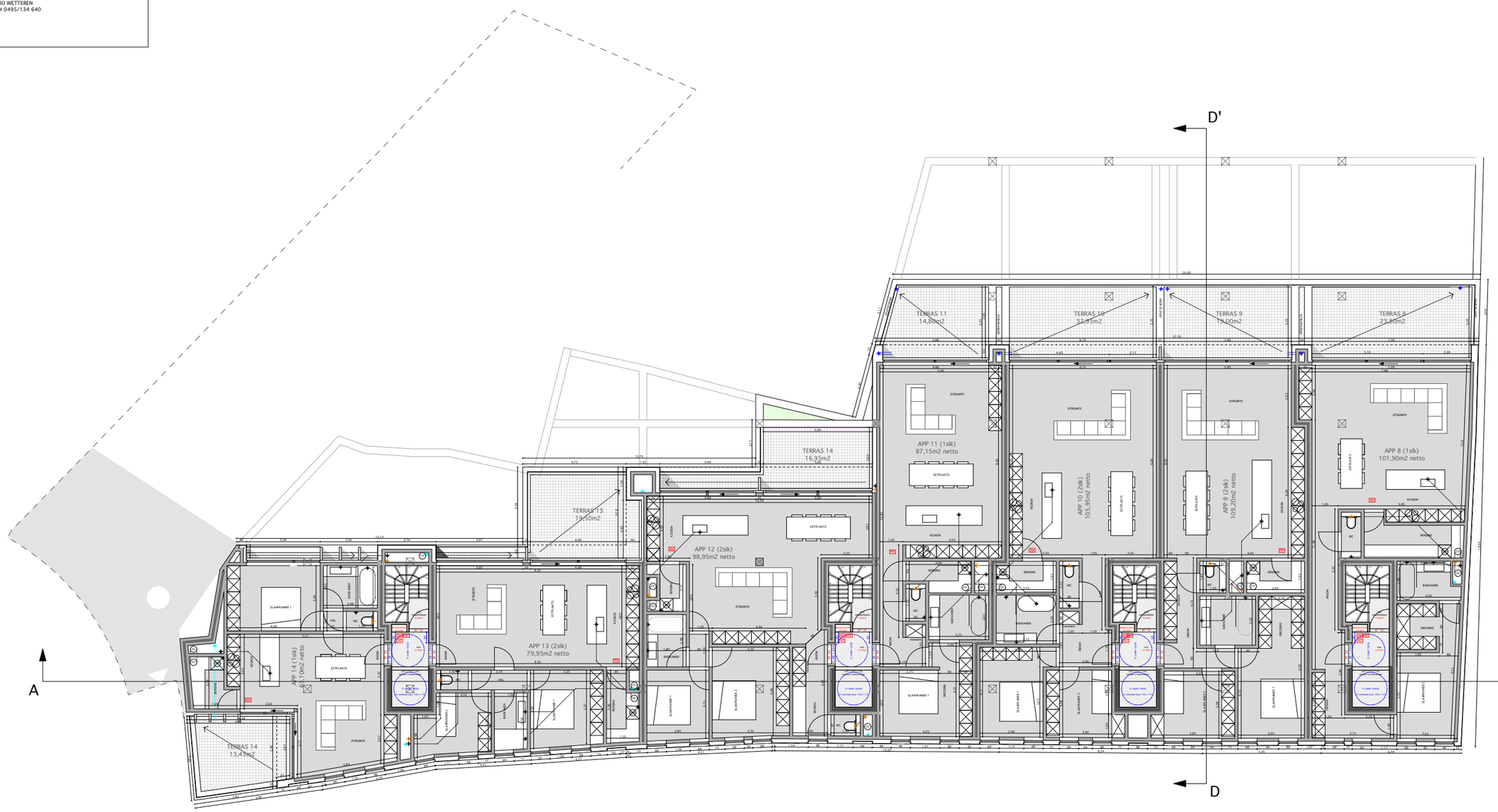

KERKSTRAAT: verdieping 2
1/200

RESIDENTIE MARKTHUYZEN	BA_RES. MARKTHUYZEN - KERKSTRAAT_P8_N_06_N03

PROVINCIE GEMEENTE ONTWERP	OOST-VLAANDEREN 9230 WETTEREN SLOOP BESTAANDE BEBOUWINGEN, BOUWEN VAN 2 MEERGEZINSWONINGEN MET ONDERGRONDSE- & BOVENGRONDSE PARKEERVOORZIENINGEN
DATUM	15/01/2019
BOUWPLAATS	MARKT 5, 6, 7 + KERKSTRAAT 2 tem 22 9230 WETTEREN
KADASTER	WETTEREN, 2e AFDELINNG, SECTIE E, NRS: HEKKERSTRAAT: 433G, 410X/deel, 433E MARKT: 410W, 413F, 410Z/deel, 412E, 412D. KERKSTRAAT: 422E, 422N, 422P, 424D, 424F, 426E, 427E, 426F, 427F, 427H, 430S
BOUWHEER (handtekening)	RVS bvba voor wie tekent ARNOUD VAN STEENDAM WALLEKEN 41 9230 WETTEREN BE 0889.911.256
ARCHITECT (handtekening)	MATHIEU VERHOEVEN, ARCHITECTUUR BVBA voor wie tekent Mathieu Verhoeven LANGE KOUTERSTRAAT20 9230 WETTEREN GSM 0495/134 640

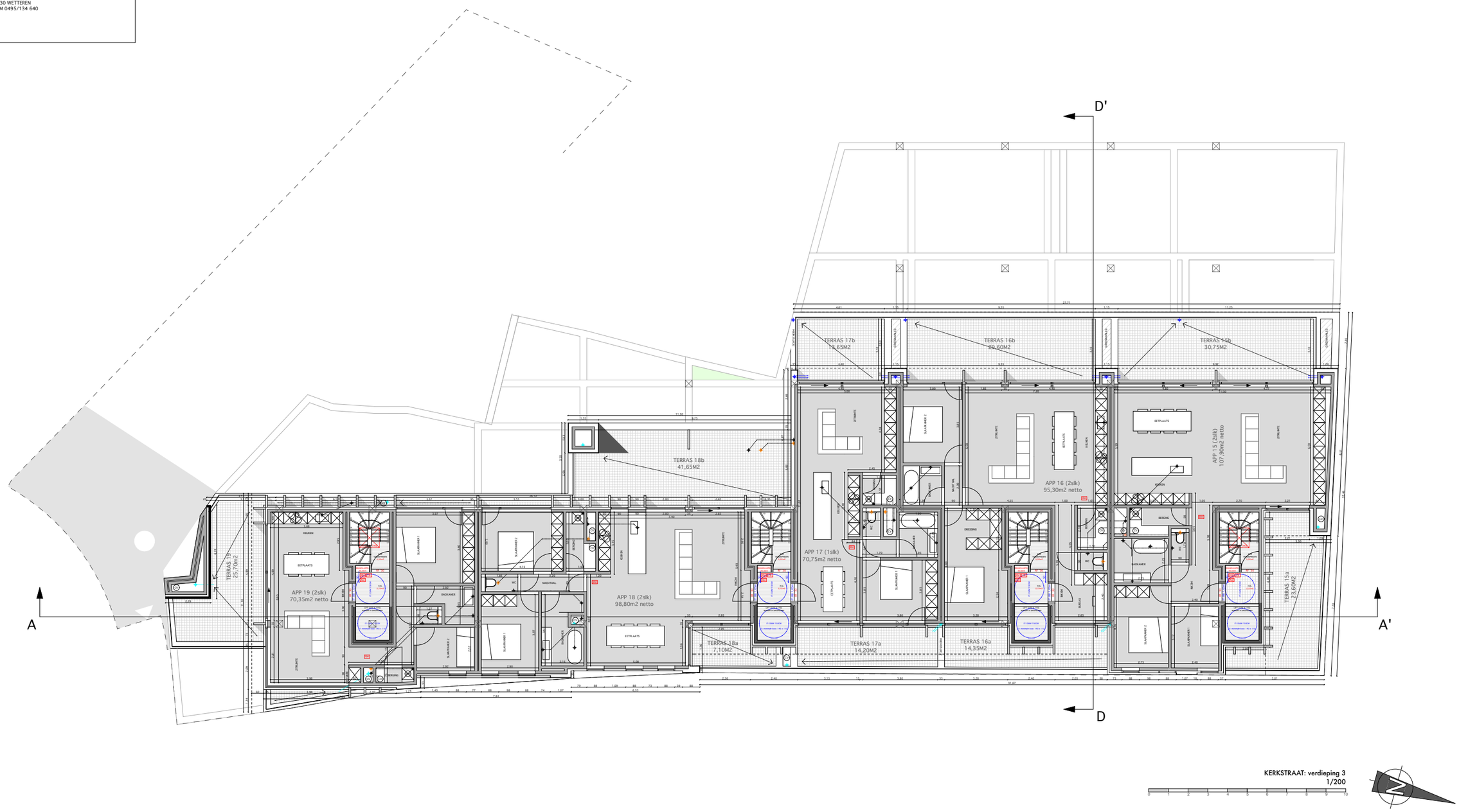

KERKSTRAAT: verdieping 3
1/200

RESIDENTIE MARKTHUYZEN	BA_RES. MARKTHUYZEN - KERKSTRAAT_P8_N_07_N04

PROVINCIE GEMEENTE ONTWERP	OOST-VLAANDEREN 9230 WETTEREN SLOOP BESTAANDE BEBOUWINGEN, BOUWEN VAN 2 MEERGEZINSWONINGEN MET ONDERGRONDSE- & BOVENGRONDSE PARKEERVOORZIENINGEN
DATUM	15/01/2019
BOUWPLAATS	MARKT 5, 6, 7 + KERKSTRAAT 2 tem 22 9230 WETTEREN
KADASTER	WETTEREN, 2e AFDELINNG, SECTIE E, NRS: HEKKERSTRAAT: 433G, 410X/deel, 433E MARKT: 410W, 413F, 410Z/deel, 412E, 412D. KERKSTRAAT: 422E, 422N, 422P, 424D, 424F, 426E, 427E, 426F, 427F, 427H, 430S
BOUWHEER (handtekening)	RVS bvba voor wie tekent ARNOUD VAN STEENDAM WALLEKEN 41 9230 WETTEREN BE 0889.911.256
ARCHITECT (handtekening)	MATHIEU VERHOEVEN, ARCHITECTUUR BVBA voor wie tekent Matheu Verhoeven LANGE KOUTERSTRAAT20 9230 WETTEREN GSM 0495/134 640

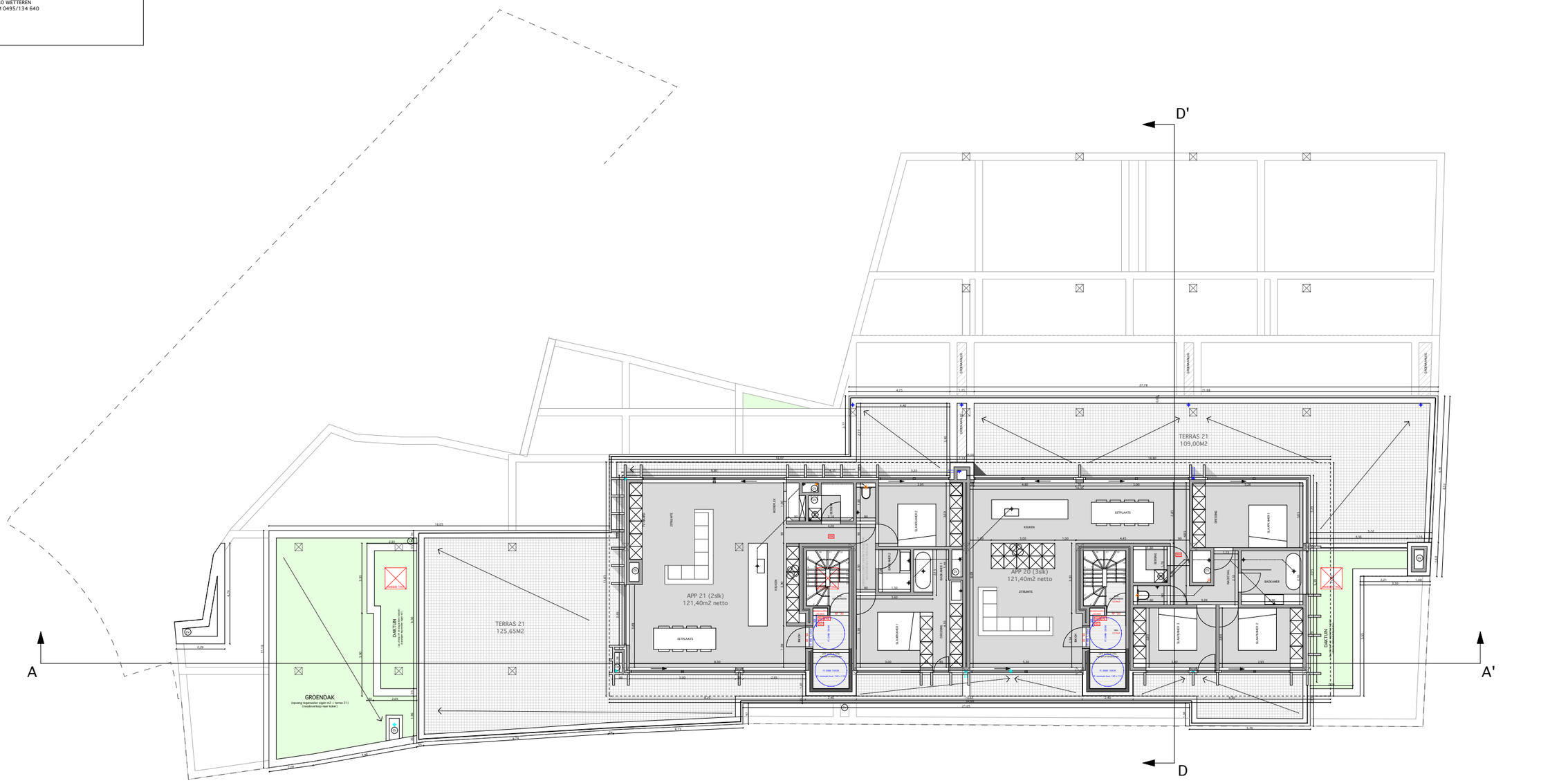

RESIDENTIE MARKTHUYZEN	BA_RES. MARKTHUYZEN - KERKSTRAAT_P5_N_08_N05

PROVINCIE GEMEENTE ONTWERP	OOST-VLAANDEREN 9230 WETTEREN SLOOP BESTAANDE BEBOUWINGEN, BOUWEN VAN 2 MEERGEZINSWONINGEN MET ONDERGRONDSE- & BOVENGRONDSE PARKEERVOORZIENINGEN
DATUM	15/01/2019
BOUWPLAATS	MARKT 5, 6, 7 + KERKSTRAAT 2 tem 22 9230 WETTEREN
KADASTER	WETTEREN, 2e AFDELINNG, SECTIE E, NRS: HEKKERSTRAAT: 433G, 410X/deel, 433E MARKT: 410W, 413F, 410Z/deel, 412E, 412D. KERKSTRAAT: 422E, 422N, 422P, 424D, 424F, 426E, 427E, 426F, 427F, 427H, 430S
BOUWHEER (handtekening)	RVS bvba voor wie tekent ARNOUD VAN STEENDAM WALLEKEN 41 9230 WETTEREN BE 0889.911.256
ARCHITECT (handtekening)	MATHIEU VERHOEVEN, ARCHITECTUUR BVBA voor wie tekent Mathieu Verhoeven LANGE KOUTERSTRAAT20 9230 WETTEREN GSM 0495/134 640

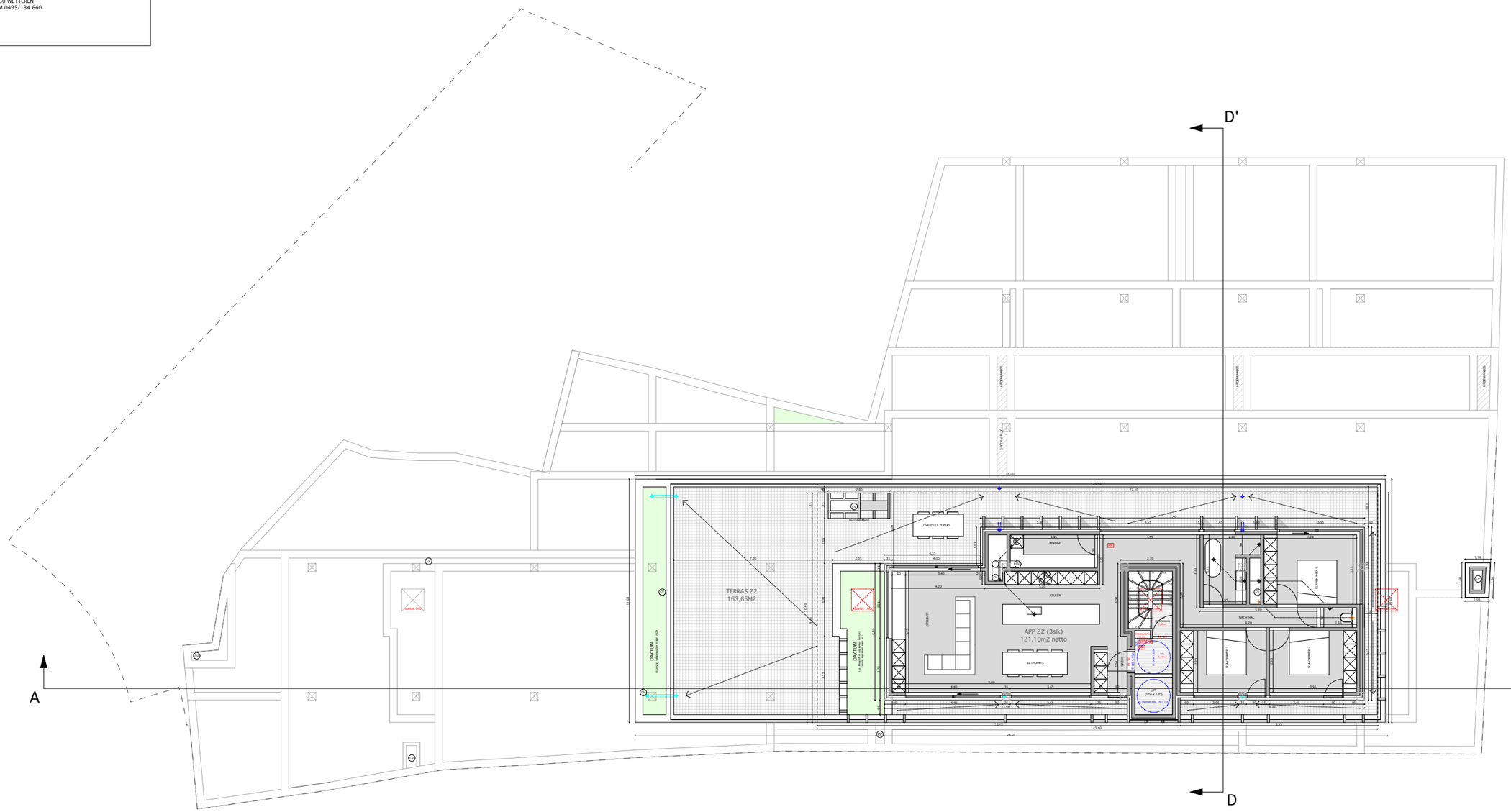

KERKSTRAAT: verdieping 5
1/200

RESIDENTIE MARKTHUYZEN	BA_RES. MARKTHUYZEN - KERKSTRAAT_P6_N_09_N06

PROVINCIE GEMEENTE ONTWERP	OOST-VLAANDEREN 9230 WETTEREN SLOOP BESTAANDE BEBOUWINGEN, BOUWEN VAN 2 MEERGEZINSWONINGEN MET ONDERGRONDSE- & BOVENGRONDSE PARKEERVOORZIENINGEN
DATUM	15/01/2019
BOUWPLAATS	MARKT 5, 6, 7 + KERKSTRAAT 2 tem 22 9230 WETTEREN
KADASTER	WETTEREN, 2e AFDELINING, SECTIE E, NRS: HEKKERSTRAAT: 433G, 410X/deel, 433E MARKT: 410W, 413F, 410Z/deel, 412E, 412D. KERKSTRAAT: 422E, 422N, 422P, 424D, 424F, 426E, 427E, 426F, 427F, 427H, 430S
BOUWHEER (handtekening)	RVS bvba voor wie tekent ARNOUD VAN STEENDAM WALLEKEN 41 9230 WETTEREN BE 0889.911.256
ARCHITECT (handtekening)	MATHIEU VERHOEVEN, ARCHITECTUUR BVBA voor wie tekent Mathieu Verhoeven LANGE KOUTERSTRAAT20 9230 WETTEREN GSM 0495/134 640

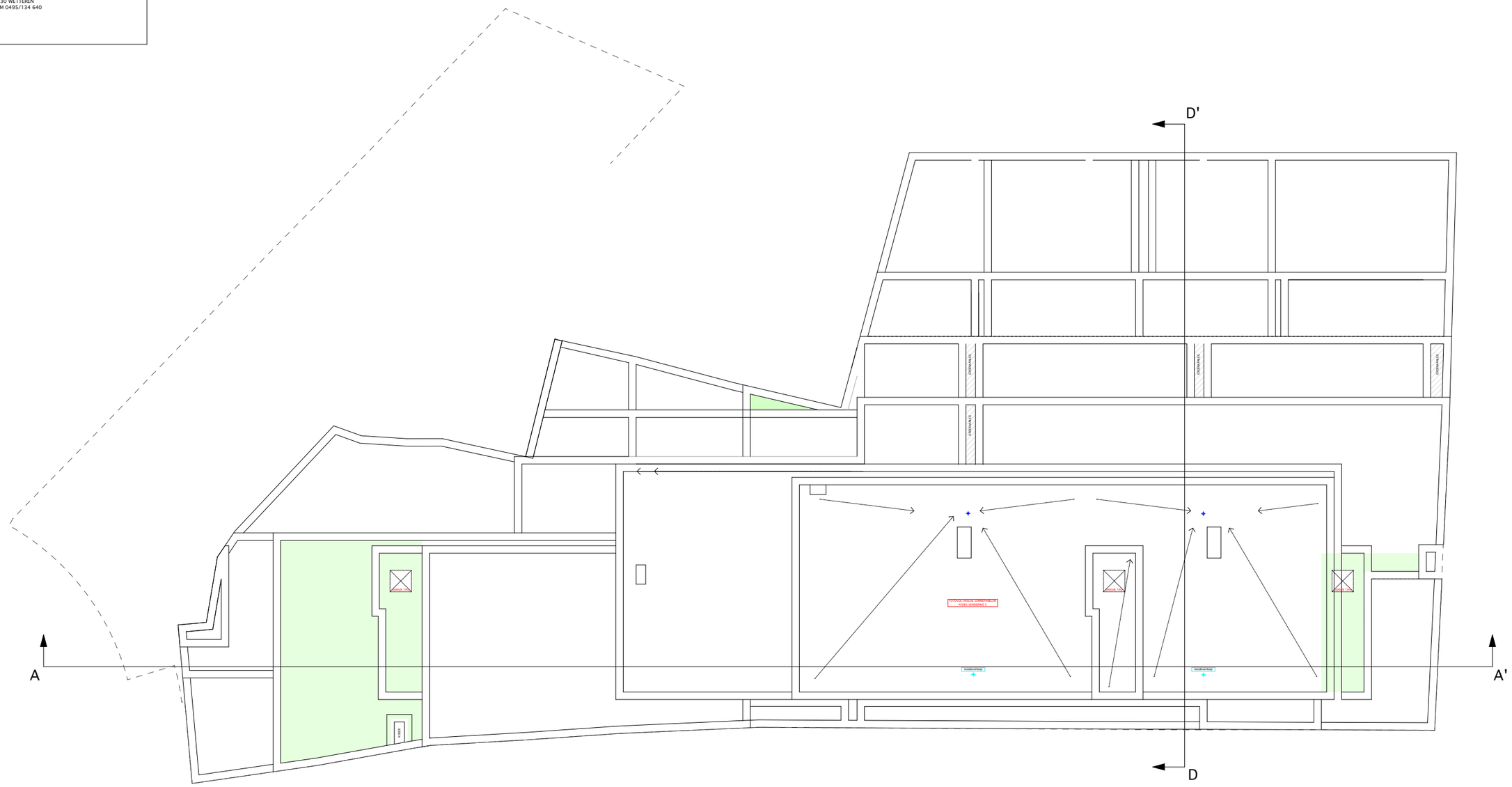
D'
D
A
A'
VERDIEPING
VERDIEPING
VERDIEPING
VERDIEPING
VERDIEPING
VERDIEPING
TERRASSEN TRIGNE ZONWEFFENS IN ACHTER VERDIEPING 5
vaste trap
vaste trap
vaste trap

RESIDENTIE MARKTHUYZEN	BA_RES. MARKTHUYZEN - KERKSTRAAT_PII_N_09_N06

PROVINCIE GEMEENTE ONTWERP	OOST-VLAANDEREN 9230 WETTEREN SLOOP BESTAANDE BEBOUWINGEN, BOUWEN VAN 2 MEERGEZINSWONINGEN MET ONDERGRONDSE- & BOVENGRONDSE PARKEERVOORZIENINGEN
DATUM	15/01/2019
BOUWPLAATS	MARKT 5, 6, 7 + KERKSTRAAT 2 tem 22 9230 WETTEREN
KADASTER	WETTEREN, 2e AFDELINNG, SECTIE E, NRS: HEKKERSTRAAT: 433G, 410X/deel, 433E MARKT: 410W, 413F, 410Z/deel, 412E, 412D. KERKSTRAAT: 422E, 422N, 422P, 424D, 424F, 426E, 427E, 426F, 427F, 427H, 430S
BOUWHEER (handtekening)	RVS bvba voor wie tekent ARNOUD VAN STEENDAM WALLEKEN 41 9230 WETTEREN BE 0889.911.256
ARCHITECT (handtekening)	MATHIEU VERHOEVEN, ARCHITECTUUR BVBA voor wie tekent Mathieu Verhoeven LANGE KOUTERSTRAAT20 9230 WETTEREN GSM 0495/134 640

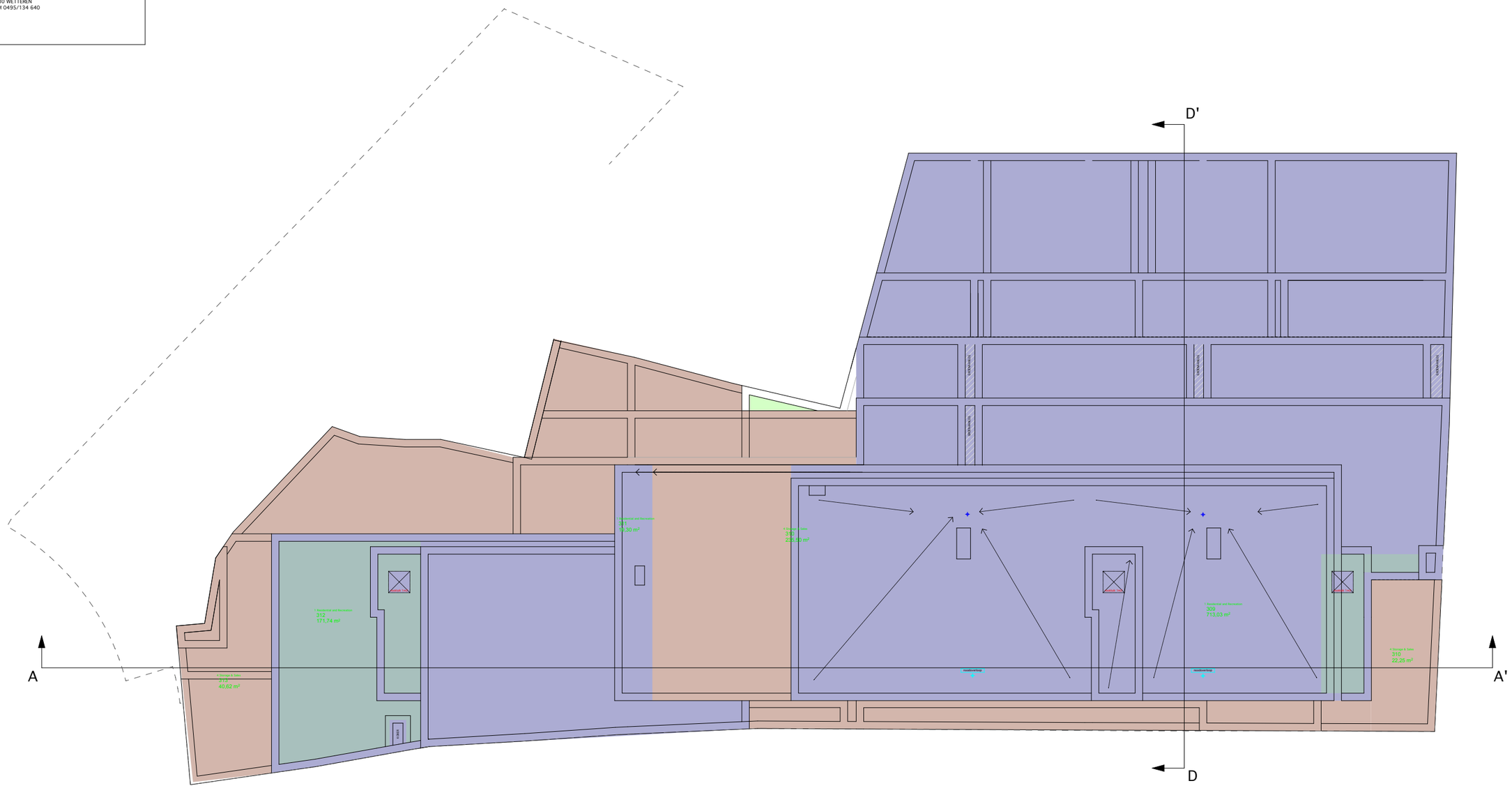

KERKSTRAAT: verdieping 6
(organisatie regenwater)
1/200

0 1 2 3 4 5 6 7 8 9 10

RESIDENTIE MARKTHUYZEN	BA_RES. MARKTHUYZEN - KERKSTRAAT_S_N_02_Snede DD'

PROVINCIE GEMEENTE ONTWERP	OOST-VLAANDEREN 9230 WETTEREN SLOOP BESTAANDE BEBOUWINGEN, BOUWEN VAN 2 MEERGEZINSWONINGEN MET ONDERGRONDSE- & BOVENGRONDSE PARKEERVOORZIENINGEN
DATUM	15/01/2019
BOUWPLAATS	MARKT 5, 6, 7 + KERKSTRAAT 2 tem 22 9230 WETTEREN
KADASTER	WETTEREN, 2e AFDELINNG, SECTIE E, NRS: HEKKERSTRAAT: 433G, 410X/deel, 433E MARKT: 410W, 413F, 410Z/deel, 412E, 412D. KERKSTRAAT: 422E, 422N, 422P, 424D, 424F, 426E, 427E, 426F, 427F, 427H, 430S
BOUWHEER (handtekening)	RVS bvba voor wie tekent ARNOUD VAN STEENDAM WALLEKEN 41 9230 WETTEREN BE 0889.911.256
ARCHITECT (handtekening)	MATHIEU VERHOEVEN, ARCHITECTUUR BVBA voor wie tekent Mathieu Verhoeven LANGE KOUTERSTRAAT20 9230 WETTEREN GSM 0495/134 640

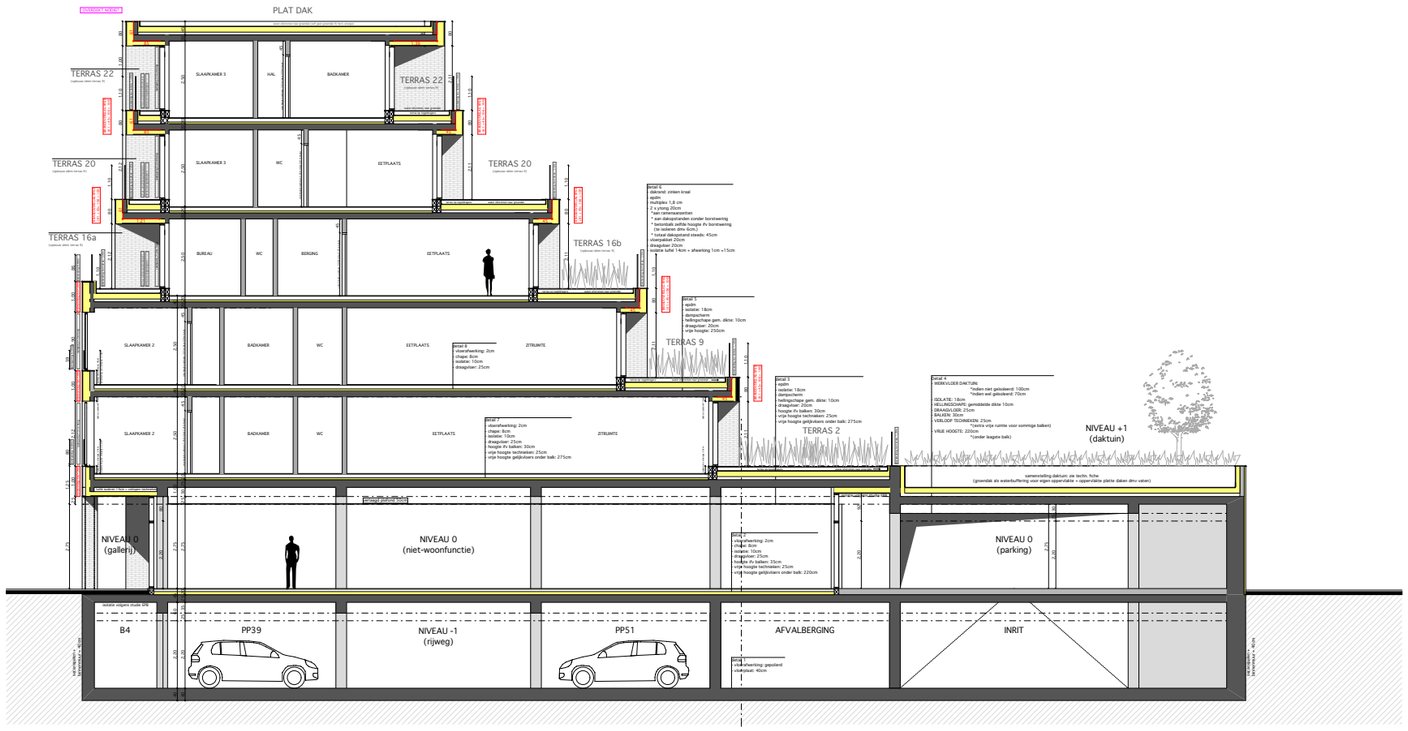

KERKSTRAAT: doorsnede DD'

1/200

0 1 2 3 4 5 6 7 8 9 10

RESIDENTIE MARKTHUYZEN	BA_RES. MARKTHUYZEN - KERKSTRAAT_S_N_04._AA'

PROVINCIE GEMEENTE ONTWERP	OOST-VLAANDEREN 9230 WETTEREN SLOOP BESTAANDE BEBOUWINGEN, BOUWEN VAN 2 MEERGEZINSWONINGEN MET ONDERGRONDSE- & BOVENGRONDSE PARKEERVOORZIENINGEN
DATUM	15/01/2019
BOUWPLAATS	MARKT 5, 6, 7 + KERKSTRAAT 2 tem 22 9230 WETTEREN
KADASTER	WETTEREN, 2e AFDELINNG, SECTIE E, NRS: HEKKERSTRAAT: 433G, 410X/deel, 433E MARKT: 410W, 413F, 410Z/deel, 412E, 412D. KERKSTRAAT: 422E, 422N, 422P, 424D, 424F, 426E, 427E, 426F, 427F, 427H, 430S
BOUWHEER (handtekening)	RVS bvba voor wie tekent ARNOUD VAN STEENDAM WALLEKEN 41 9230 WETTEREN BE 0889.911.256
ARCHITECT (handtekening)	MATHIEU VERHOEVEN, ARCHITECTUUR BVBA voor wie tekent Mathieu Verhoeven LANGE KOUTERSTRAAT20 9230 WETTEREN GSM 0495/134 640

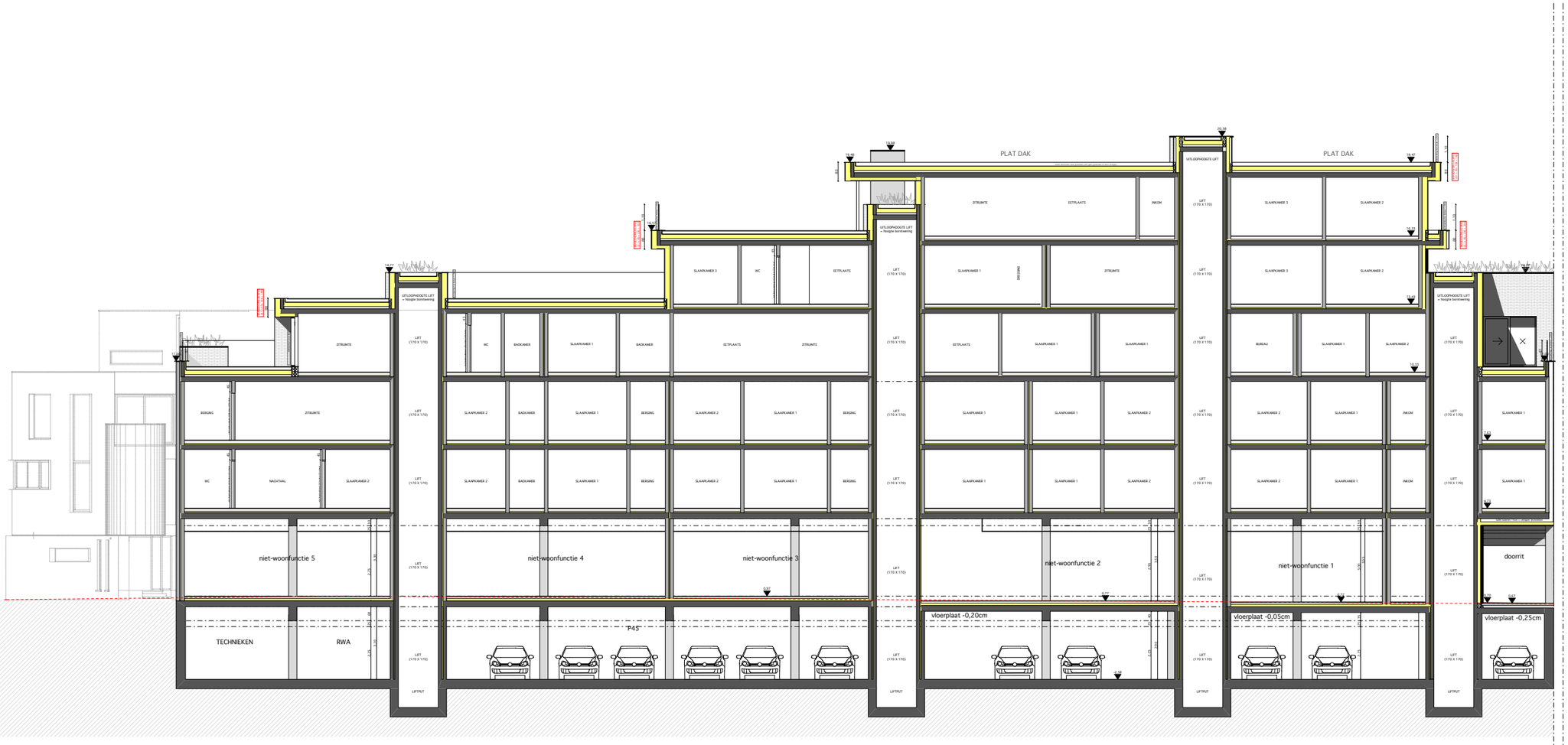

snede AA'

ter verduidelijking snede BB'
snede AA': afzonderlijke snede te gebruiken

KERKSTRAAT: doorsnede AA'
1/200

RESIDENTIE MARKTHUYZEN	BA_RES. MARKTHUYZEN - BINNENGEBIED_S_N_05_BB'

PROVINCIE GEMEENTE ONTWERP	OOST-VLAANDEREN 9230 WETTEREN SLOOP BESTAANDE BEBOUWINGEN, BOUWEN VAN 2 MEERGEZINSWONINGEN MET ONDERGRONDSE- & BOVENGRONDSE PARKEERVOORZIENINGEN
DATUM	15/01/2019
BOUWPLAATS	MARKT 5, 6, 7 + KERKSTRAAT 2 tem 22 9230 WETTEREN
KADASTER	WETTEREN, 2e AFDELINNG, SECTIE E, NRS: HEKKERSTRAAT: 433G, 410X/deel, 433E MARKT: 410W, 413F, 410Z/deel, 412E, 412D. KERKSTRAAT: 422E, 422N, 422P, 424D, 424F, 426E, 427E, 426F, 427F, 427H, 430S
BOUWHEER (handtekening)	RVS bvba voor wie tekent ARNOUD VAN STEENDAM WALLEKEN 41 9230 WETTEREN BE 0889.911.256
ARCHITECT (handtekening)	MATHIEU VERHOEVEN, ARCHITECTUUR BVBA voor wie tekent Mathieu Verhoeven LANGE KOUTERSTRAAT20 9230 WETTEREN GSM 0495/134 640

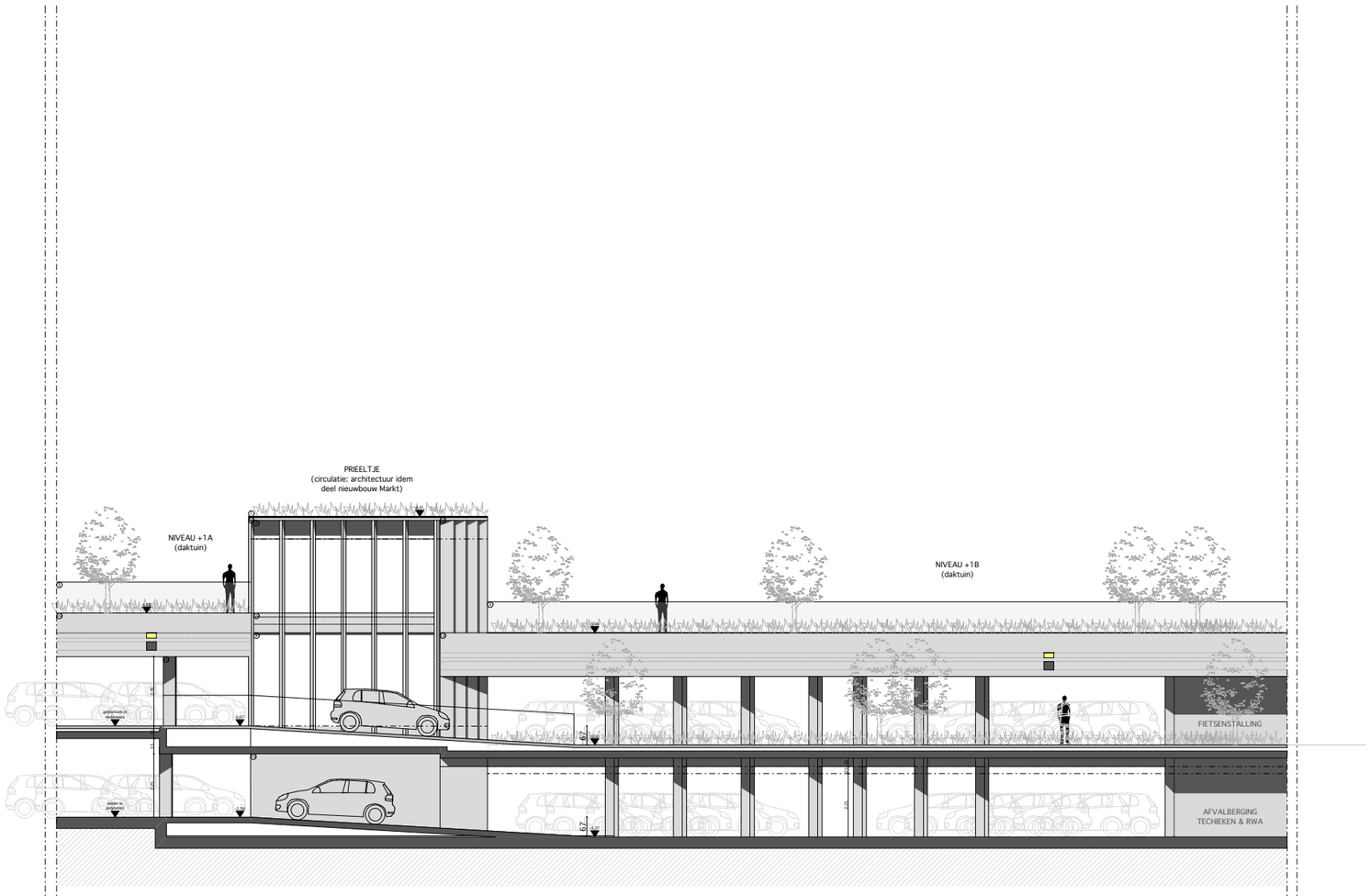

SNEDE BB'

BINNENGEBIED: doorsnede BB'
1/200

RESIDENTIE MARKTHUYZEN	BA_RES. MARKTHUYZEN - KERKSTRAAT_SR_N_02_Snede DD'

PROVINCIE GEMEENTE ONTWERP	OOST-VLAANDEREN 9230 WETTEREN SLOOP BESTAANDE BEBOUWINGEN, BOUWEN VAN 2 MEERGEZINSWONINGEN MET ONDERGRONDSE- & BOVENGRONDSE PARKEERVOORZIENINGEN
DATUM	15/01/2019
BOUWPLAATS	MARKT 5, 6, 7 + KERKSTRAAT 2 tem 22 9230 WETTEREN
KADASTER	WETTEREN, 2e AFDELINING, SECTIE E, NRS: HEKKERSTRAAT: 433G, 410X/deel, 433E MARKT: 410W, 413F, 410Z/deel, 412E, 412D. KERKSTRAAT: 422E, 422N, 422P, 424D, 424F, 426E, 427E, 426F, 427F, 427H, 430S
BOUWHEER (handtekening)	RVS bvba voor wie tekent ARNOUD VAN STEENDAM WALLEKEN 41 9230 WETTEREN BE 0889.911.256
ARCHITECT (handtekening)	MATHIEU VERHOEVEN, ARCHITECTUUR BVBA voor wie tekent Mathieu Verhoeven LANGE KOUTERSTRAAT20 9230 WETTEREN GSM 0495/134 640

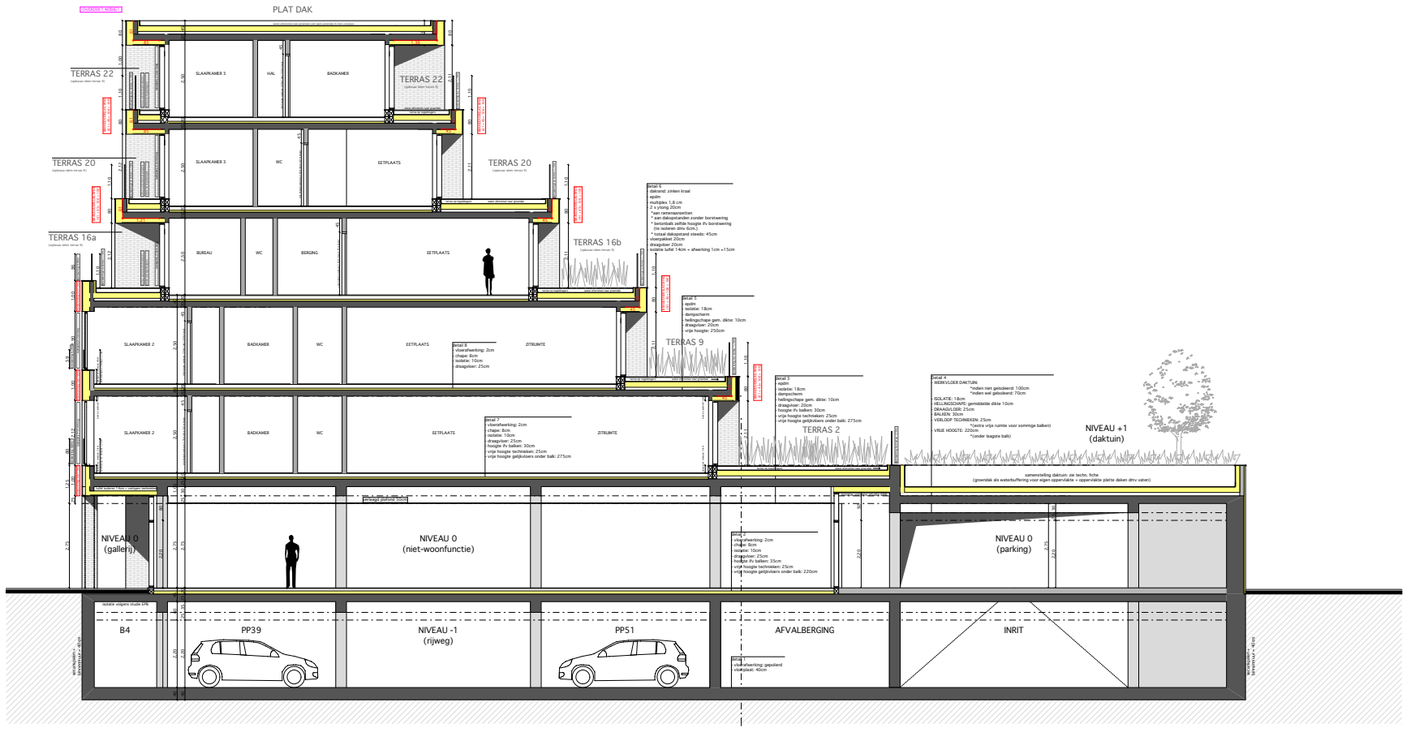

KERKSTRAAT: doorsnede DD'
1/200

0 1 2 3 4 5 6 7 8 9 10

RESIDENTIE MARKTHUYZEN	BA_RES. MARKTHUYZEN - KERKSTRAAT_S8_N_04_AA'

PROVINCIE GEMEENTE ONTWERP	OOST-VLAANDEREN 9230 WETTEREN SLOOP BESTAANDE BEBOUWINGEN, BOUWEN VAN 2 MEERGEZINSWONINGEN MET ONDERGRONDSE- & BOVENGRONDSE PARKEERVOORZIENINGEN
DATUM	15/01/2019
BOUWPLAATS	MARKT 5, 6, 7 + KERKSTRAAT 2 tem 22 9230 WETTEREN
KADASTER	WETTEREN, 2e AFDELINNG, SECTIE E, NRS: HEKKERSTRAAT: 433G, 410X/deel, 433E MARKT: 410W, 413F, 410Z/deel, 412E, 412D, KERKSTRAAT: 422E, 422N, 422P, 424D, 424F, 426E, 427E, 426F, 427F, 427H, 430S
BOUWHEER (handtekening)	RVS bvba voor wie tekent ARNOUD VAN STEENDAM WALLEKEN 41 9230 WETTEREN BE 0889.911.256
ARCHITECT (handtekening)	MATHIEU VERHOEVEN, ARCHITECTUUR BVBA voor wie tekent Mathieu Verhoeven LANGE KOUTERSTRAAT20 9230 WETTEREN GSM 0495/134 640

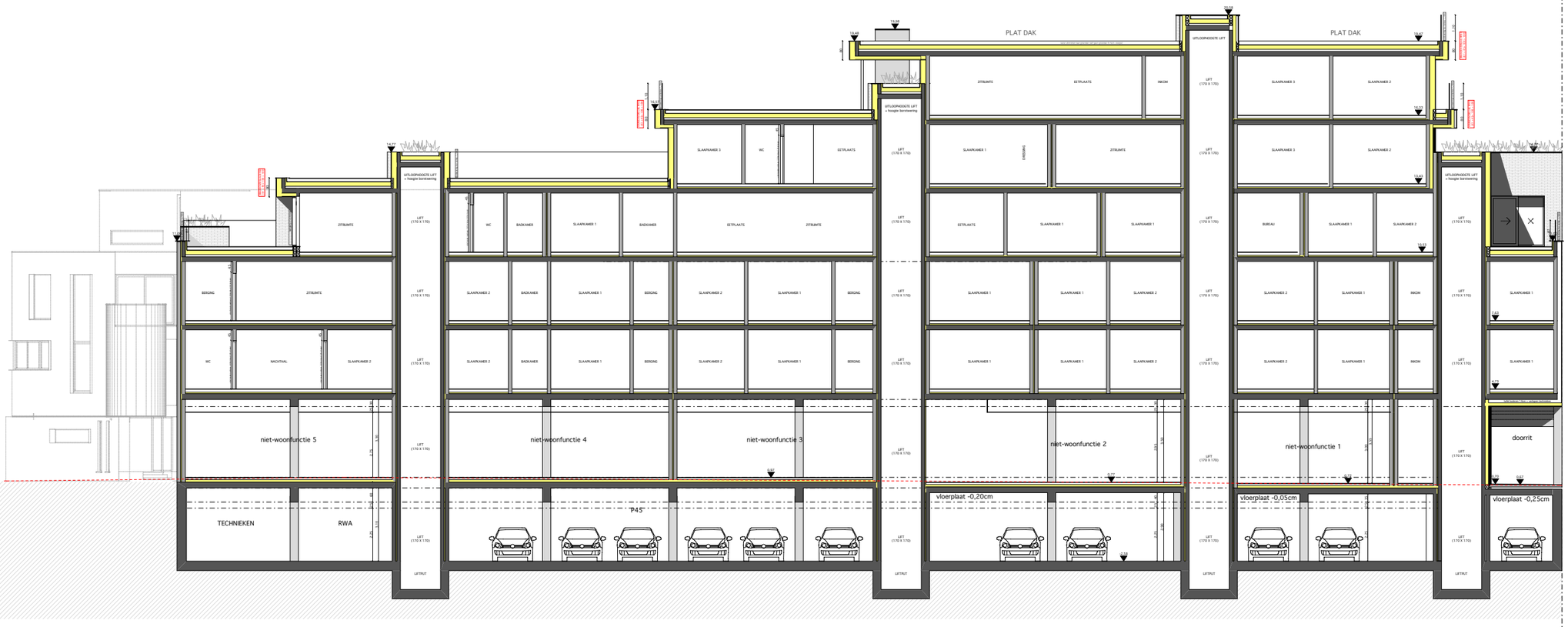

snede AA'

ter verduidelijking snede BB'
snede AA': afzonderlijke snede te gebruiken

KERKSTRAAT: doorsnede AA'
1/200

RESIDENTIE MARKTHUYZEN	BA_RES. MARKTHUYZEN - BINNENGEBIED_SB_N_05_BB'

PROVINCIE GEMEENTE ONTWERP	OOST-VLAANDEREN 9230 WETTEREN SLOOP BESTAANDE BEBOUWINGEN, BOUWEN VAN 2 MEERGEZINSWONINGEN MET ONDERGRONDSE- & BOVENGRONDSE PARKEERVOORZIENINGEN
DATUM	15/01/2019
BOUWPLAATS	MARKT 5, 6, 7 + KERKSTRAAT 2 tem 22 9230 WETTEREN
KADASTER	WETTEREN, 2e AFDELINING, SECTIE E, NRS: HEKKERSTRAAT: 433G, 410X/deel, 433E MARKT: 410W, 413F, 410Z/deel, 412E, 412D. KERKSTRAAT: 422E, 422N, 422P, 424D, 424F, 426E, 427E, 426F, 427F, 427H, 430S
BOUWHEER (handtekening)	RVS bvba voor wie tekent ARNOUD VAN STEENDAM WALLEKEN 41 9230 WETTEREN BE 0889.911.256
ARCHITECT (handtekening)	MATHIEU VERHOEVEN, ARCHITECTUUR BVBA voor wie tekent Mathieu Verhoeven LANGE KOUTERSTRAAT20 9230 WETTEREN GSM 0495/134 640

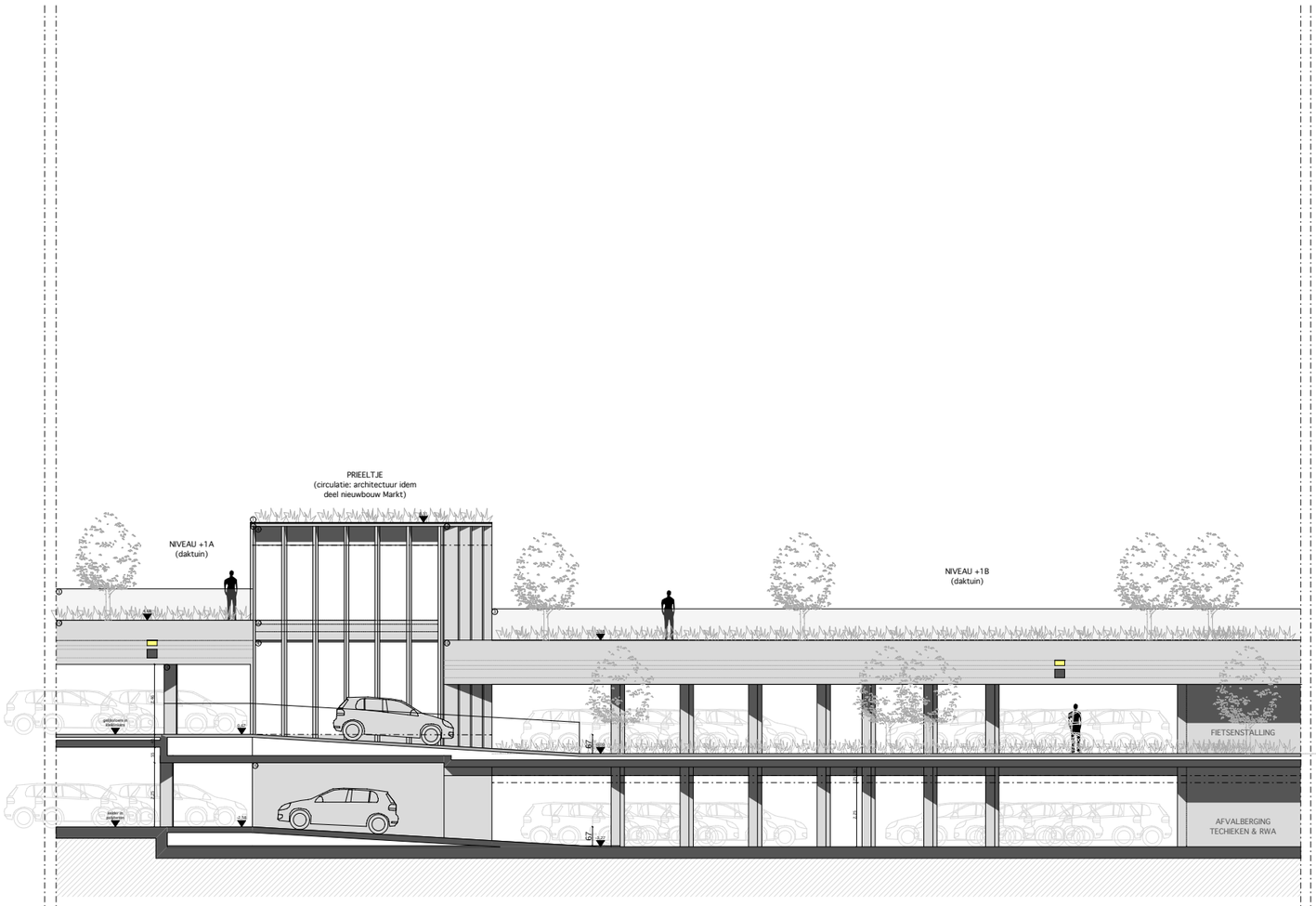

SNEDE BB'

BINNENGEBIED: doorsnede BB'
1/200

RESIDENTIE MARKTHUYZEN	BA_RES. MARKTHUYZEN - MARKT_G_B_01_Bestaande voorgevels

PROVINCIE	OOST-VLAANDEREN
GEMEENTE	9230 WETTEREN
ONTWERP	SLOOP BESTAANDE BEBOUWINGEN, BOUWEN VAN 2 MEERGEZINSWONINGEN MET ONDERGRONDSE- & BOVENGRONDSE PARKEERVOORZIENINGEN
DATUM	15/01/2019
BOUWPLAATS	MARKT 5, 6, 7 + KERKSTRAAT 2 tem 22 9230 WETTEREN
KADASTER	WETTEREN, 2e AFDELINNG, SECTIE E, NRS: HEKKERSTRAAT: 433G, 410X/deel, 433E MARKT: 410W, 413F, 410Z/deel, 412E, 412D. KERKSTRAAT: 422E, 422N, 422P, 424D, 424F, 426E, 427E, 426F, 427F, 427H, 430S
BOUWHEER (handtekening)	RVS bvba voor wie tekent ARNOUD VAN STEENDAM WALLEKEN 41 9230 WETTEREN BE 0889.911.256
ARCHITECT (handtekening)	MATHIEU VERHOEVEN, ARCHITECTUUR BVBA voor wie tekent Mathieu Verhoeven LANGE KOUTERSTRAAT20 9230 WETTEREN GSM 0495/134 640

MARKT: bestaande voorgevel
1/100

0 1 2 3 4 5 6 7 8 9 10

RESIDENTIE MARKTHUYZEN	BA_RES. MARKTHUYZEN - MARKT_G_N_01_Nieuwe voorgevel

PROVINCIE GEMEENTE ONTWERP	OOST-VLAANDEREN 9230 WETTEREN SLOOP BESTAANDE BEBOUWINGEN, BOUWEN VAN 2 MEERGEZINSWONINGEN MET ONDERGRONDSE- & BOVENGRONDSE PARKEERVOORZIENINGEN
DATUM	15/01/2019
BOUWPLAATS	MARKT 5, 6, 7 + KERKSTRAAT 2 tem 22 9230 WETTEREN
KADASTER	WETTEREN, 2e AFDELINNG, SECTIE E, NRS: HEKKERSTRAAT: 433G, 410X/deel, 433E MARKT: 410W, 413F, 410Z/deel, 412E, 412D. KERKSTRAAT: 422E, 422N, 422P, 424D, 424F, 426E, 427E, 426F, 427F, 427H, 430S
BOUWHEER (handtekening)	RVS bvba voor wie tekent ARNOUD VAN STEENDAM WALLEKEN 41 9230 WETTEREN BE 0889.911.256
ARCHITECT (handtekening)	MATHIEU VERHOEVEN, ARCHITECTUUR BVBA voor wie tekent Mathieu Verhoeven LANGE KOUTERSTRAAT20 9230 WETTEREN GSM 0495/134 640

MARKT: voorgevel
1/100

MARKT: achtergevel
1/100

RESIDENTIE MARKTHUYZEN	BA_RES. MARKTHUYZEN - MARKT_G_N_02_Nieuwe achtergevel

PROVINCIE	OOST-VLAANDEREN
GEMEENTE	9230 WETTEREN
ONTWERP	SLOOP BESTAANDE BEBOUWINGEN, BOUWEN VAN 2 MEERGEZINSWONINGEN MET ONDERGRONDSE- & BOVENGRONDSE PARKEERVOORZIENINGEN
DATUM	15/01/2019
BOUWPLAATS	MARKT 5, 6, 7 + KERKSTRAAT 2 tem 22 9230 WETTEREN
KADASTER	WETTEREN, 2e AFDELINNG, SECTIE E, NRS: HEKKERSTRAAT: 433G, 410X/deel, 433E MARKT: 410W, 413F, 410Z/deel, 412E, 412D. KERKSTRAAT: 422E, 422N, 422P, 424D, 424F, 426E, 427E, 426F, 427F, 427H, 430S
BOUWHEER (handtekening)	RVS bvba voor wie tekent ARNOUD VAN STEENDAM WALLEKEN 41 9230 WETTEREN BE 0889.911.256
ARCHITECT (handtekening)	MATHIEU VERHOEVEN, ARCHITECTUUR BVBA voor wie tekent Mathieu Verhoeven LANGE KOUTERSTRAAT20 9230 WETTEREN GSM 0495/134 640

RESIDENTIE MARKTHUYZEN	BA_RES. MARKTHUYZEN - MARKT_GB_B_01_Bestaande voorgevels

PROVINCIE	OOST-VLAANDEREN
GEMEENTE	9230 WETTEREN
ONTWERP	SLOOP BESTAANDE BEBOUWINGEN, BOUWEN VAN 2 MEERGEZINSWONINGEN MET ONDERGRONDSE- & BOVENGRONDSE PARKEERVOORZIENINGEN
DATUM	15/01/2019
BOUWPLAATS	MARKT 5, 6, 7 + KERKSTRAAT 2 tem 22 9230 WETTEREN
KADASTER	WETTEREN, 2e AFDELINNG, SECTIE E, NRS: HEKKERSTRAAT: 433G, 410X/deel, 433E MARKT: 410W, 413F, 410Z/deel, 412E, 412D. KERKSTRAAT: 422E, 422N, 422P, 424D, 424F, 426E, 427E, 426F, 427F, 427H, 430S
BOUWHEER (handtekening)	RVS bvba voor wie tekent ARNOUD VAN STEENDAM WALLEKEN 41 9230 WETTEREN BE 0889.911.256
ARCHITECT (handtekening)	MATHIEU VERHOEVEN, ARCHITECTUUR BVBA voor wie tekent Mathieu Verhoeven LANGE KOUTERSTRAAT20 9230 WETTEREN GSM 0495/134 640

MARKT: bestaande voorgevel
1/100

0 1 2 3 4 5 6 7 8 9 10

RESIDENTIE MARKTHUYZEN	BA_RES. MARKTHUYZEN - MARKT_GB_N_01_Nieuwe voorgevel

PROVINCIE GEMEENTE ONTWERP	OOST-VLAANDEREN 9230 WETTEREN SLOOP BESTAANDE BEBOUWINGEN, BOUWEN VAN 2 MEERGEZINSWONINGEN MET ONDERGRONDSE- & BOVENGRONDSE PARKEERVOORZIENINGEN
DATUM	15/01/2019
BOUWPLAATS	MARKT 5, 6, 7 + KERKSTRAAT 2 tem 22 9230 WETTEREN
KADASTER	WETTEREN, 2e AFDELINNG, SECTIE E, NRS: HEKKERSTRAAT: 433G, 410X/deel, 433E MARKT: 410W, 413F, 410Z/deel, 412E, 412D. KERKSTRAAT: 422E, 422N, 422P, 424D, 424F, 426E, 427E, 426F, 427F, 427H, 430S
BOUWHEER (handtekening)	RVS bvba voor wie tekent ARNOUD VAN STEENDAM WALLEKEN 41 9230 WETTEREN BE 0889.911.256
ARCHITECT (handtekening)	MATHIEU VERHOEVEN, ARCHITECTUUR BVBA voor wie tekent Mathieu Verhoeven LANGE KOUTERSTRAAT20 9230 WETTEREN GSM 0495/134 640

MARKT: voorgevel
1/100

0 1 2 3 4 5 6 7 8 9 10

MARKT: achtergevel
1/100

RESIDENTIE MARKTHUYZEN	BA_RES. MARKTHUYZEN - MARKT_GB_N_02_Nieuwe achtergevel

PROVINCIE GEMEENTE ONTWERP	OOST-VLAANDEREN 9230 WETTEREN SLOOP BESTAANDE BEBOUWINGEN, BOUWEN VAN 2 MEERGEZINSWONINGEN MET ONDERGRONDSE- & BOVENGRONDSE PARKEERVOORZIENINGEN
DATUM	15/01/2019
BOUWPLAATS	MARKT 5, 6, 7 + KERKSTRAAT 2 tem 22 9230 WETTEREN
KADASTER	WETTEREN, 2e AFDELINNG, SECTIE E, NRS: HEKKERSTRAAT: 433G, 410X/deel, 433E MARKT: 410W, 413F, 410Z/deel, 412E, 412D. KERKSTRAAT: 422E, 422N, 422P, 424D, 424F, 426E, 427E, 426F, 427F, 427H, 430S
BOUWHEER (handtekening)	RVS bvba voor wie tekent ARNOUD VAN STEENDAM WALLEKEN 41 9230 WETTEREN BE 0889.911.256
ARCHITECT (handtekening)	MATHIEU VERHOEVEN, ARCHITECTUUR BVBA voor wie tekent Mathieu Verhoeven LANGE KOUTERSTRAAT20 9230 WETTEREN GSM 0495/134 640

RESIDENTIE MARKTHUYZEN	BA_RES. MARKTHUYZEN - MARKT_P_N_10_N-01

PROVINCIE GEMEENTE ONTWERP	OOST-VLAANDEREN 9230 WETTEREN SLOOP BESTAANDE BEBOUWINGEN, BOUWEN VAN 2 MEERGEZINSWONINGEN MET ONDERGRONDSE- & BOVENGRONDSE PARKEERVOORZIENINGEN
DATUM	15/01/2019
BOUWPLAATS	MARKT 5, 6, 7 + KERKSTRAAT 2 tem 22 9230 WETTEREN
KADASTER	WETTEREN, 2e AFDELINNG, SECTIE E, NRS: HEKKERSTRAAT: 433G, 410X/deel, 433E MARKT: 410W, 413F, 410Z/deel, 412E, 412D. KERKSTRAAT: 422E, 422N, 422P, 424D, 424F, 426E, 427E, 426F, 427F, 427H, 430S
BOUWHEER (handtekening)	RVS bvba voor wie tekent ARNOUD VAN STEENDAM WALLEKEN 41 9230 WETTEREN BE 0889.911.256
ARCHITECT (handtekening)	MATHIEU VERHOEVEN, ARCHITECTUUR BVBA voor wie tekent Mathieu Verhoeven LANGE KOUTERSTRAAT20 9230 WETTEREN GSM 0495/134 640

MARKT: kelder + rioleringsschema
1/100

0 1 2 3 4 5 6 7 8 9 10

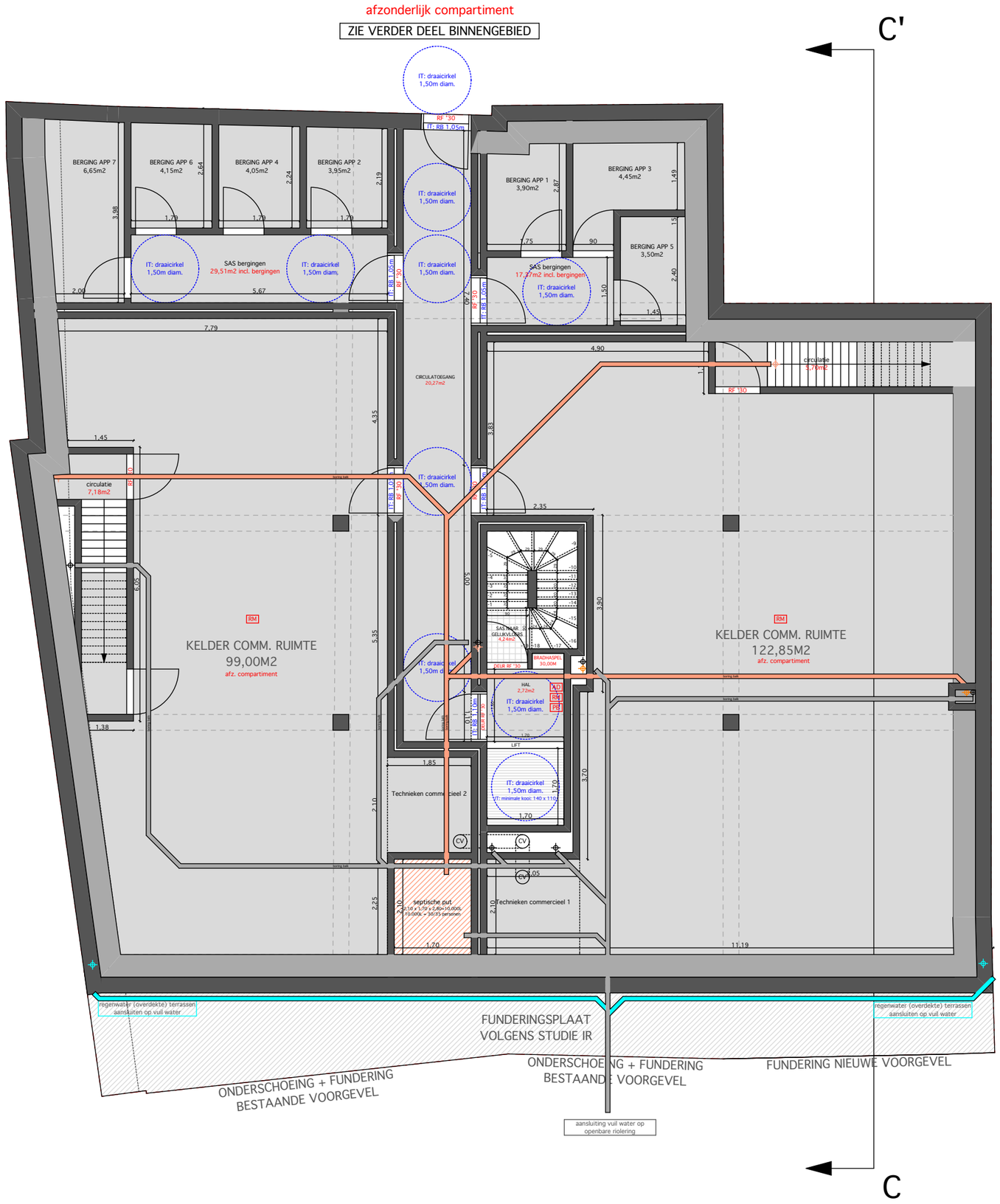

RESIDENTIE MARKTHUYZEN	BA_RES. MARKTHUYZEN - MARKT_P_N_11_N00

PROVINCIE GEMEENTE ONTWERP	OOST-VLAANDEREN 9230 WETTEREN SLOOP BESTAANDE BEBOUWINGEN, BOUWEN VAN 2 MEERGEZINSWONINGEN MET ONDERGRONDSE- & BOVENGRONDSE PARKEERVOORZIENINGEN
DATUM	15/01/2019
BOUWPLAATS	MARKT 5, 6, 7 + KERKSTRAAT 2 tem 22 9230 WETTEREN
KADASTER	WETTEREN, 2e AFDELINNG, SECTIE E, NRS: HEKKERSTRAAT: 433G, 410X/deel, 433E MARKT: 410W, 413F, 410Z/deel, 412E, 412D. KERKSTRAAT: 422E, 422N, 422P, 424D, 424F, 426E, 427E, 426F, 427F, 427H, 430S
BOUWHEER (handtekening)	RVS bvba voor wie tekent ARNOUD VAN STEENDAM WALLEKEN 41 9230 WETTEREN BE 0889.911.256
ARCHITECT (handtekening)	MATHIEU VERHOEVEN, ARCHITECTUUR BVBA voor wie tekent Mathieu Verhoeven LANGE KOUTERSTRAAT20 9230 WETTEREN GSM 0495/134 640

MARKT: gelijkvloers
1/100

0 1 2 3 4 5 6 7 8 9 10

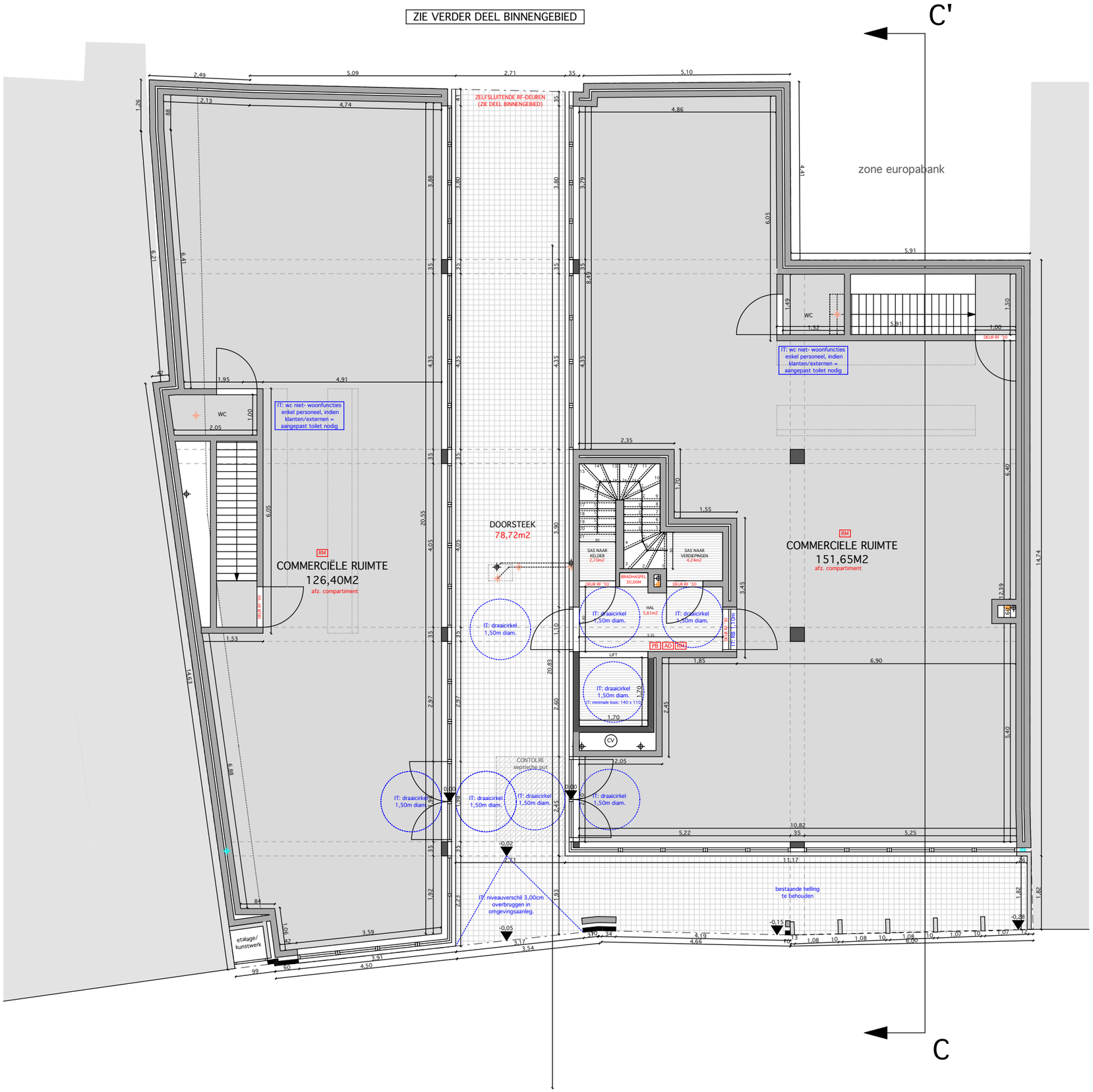

RESIDENTIE MARKTHUYZEN	BA_RES. MARKTHUYZEN - MARKT_P_N_12_N01

PROVINCIE GEMEENTE ONTWERP	OOST-VLAANDEREN 9230 WETTEREN SLOOP BESTAANDE BEBOUWINGEN, BOUWEN VAN 2 MEERGEZINSWONINGEN MET ONDERGRONDSE- & BOVENGRONDSE PARKEERVOORZIENINGEN
DATUM	15/01/2019
BOUWPLAATS	MARKT 5, 6, 7 + KERKSTRAAT 2 tem 22 9230 WETTEREN
KADASTER	WETTEREN, 2e AFDELINNG, SECTIE E, NRS: HEKKERSTRAAT: 433G, 410X/deel, 433E MARKT: 410W, 413F, 410Z/deel, 412E, 412D. KERKSTRAAT: 422E, 422N, 422P, 424D, 424F, 426E, 427E, 426F, 427F, 427H, 430S
BOUWHEER (handtekening)	RVS bvba voor wie tekent ARNOUD VAN STEENDAM WALLEKEN 41 9230 WETTEREN BE 0889.911.256
ARCHITECT (handtekening)	MATHIEU VERHOEVEN, ARCHITECTUUR BVBA voor wie tekent Mathieu Verhoeven LANGE KOUTERSTRAAT20 9230 WETTEREN GSM 0495/134 640

MARKT: verdieping 1
1/100

0 1 2 3 4 5 6 7 8 9 10

RESIDENTIE MARKTHUYZEN	BA_RES. MARKTHUYZEN - MARKT_P_N_13_N02

PROVINCIE	OOST-VLAANDEREN
GEMEENTE	9230 WETTEREN
ONTWERP	SLOOP BESTAANDE BEBOUWINGEN, BOUWEN VAN 2 MEERGEZINSWONINGEN MET ONDERGRONDSE- & BOVENGRONDSE PARKEERVOORZIENINGEN
DATUM	15/01/2019
BOUWPLAATS	MARKT 5, 6, 7 + KERKSTRAAT 2 tem 22 9230 WETTEREN
KADASTER	WETTEREN, 2e AFDELINNG, SECTIE E, NRS: HEKKERSTRAAT: 433G, 410X/deel, 433E MARKT: 410W, 413F, 410Z/deel, 412E, 412D. KERKSTRAAT: 422E, 422N, 422P, 424D, 424F, 426E, 427E, 426F, 427F, 427H, 430S
BOUWHEER (handtekening)	RVS bvba voor wie tekent ARNOUD VAN STEENDAM WALLEKEN 41 9230 WETTEREN BE 0889.911.256
ARCHITECT (handtekening)	MATHIEU VERHOEVEN, ARCHITECTUUR BVBA voor wie tekent Mathieu Verhoeven LANGE KOUTERSTRAAT20 9230 WETTEREN GSM 0495/134 640

MARKT: verdieping 2
1/100

0 1 2 3 4 5 6 7 8 9 10