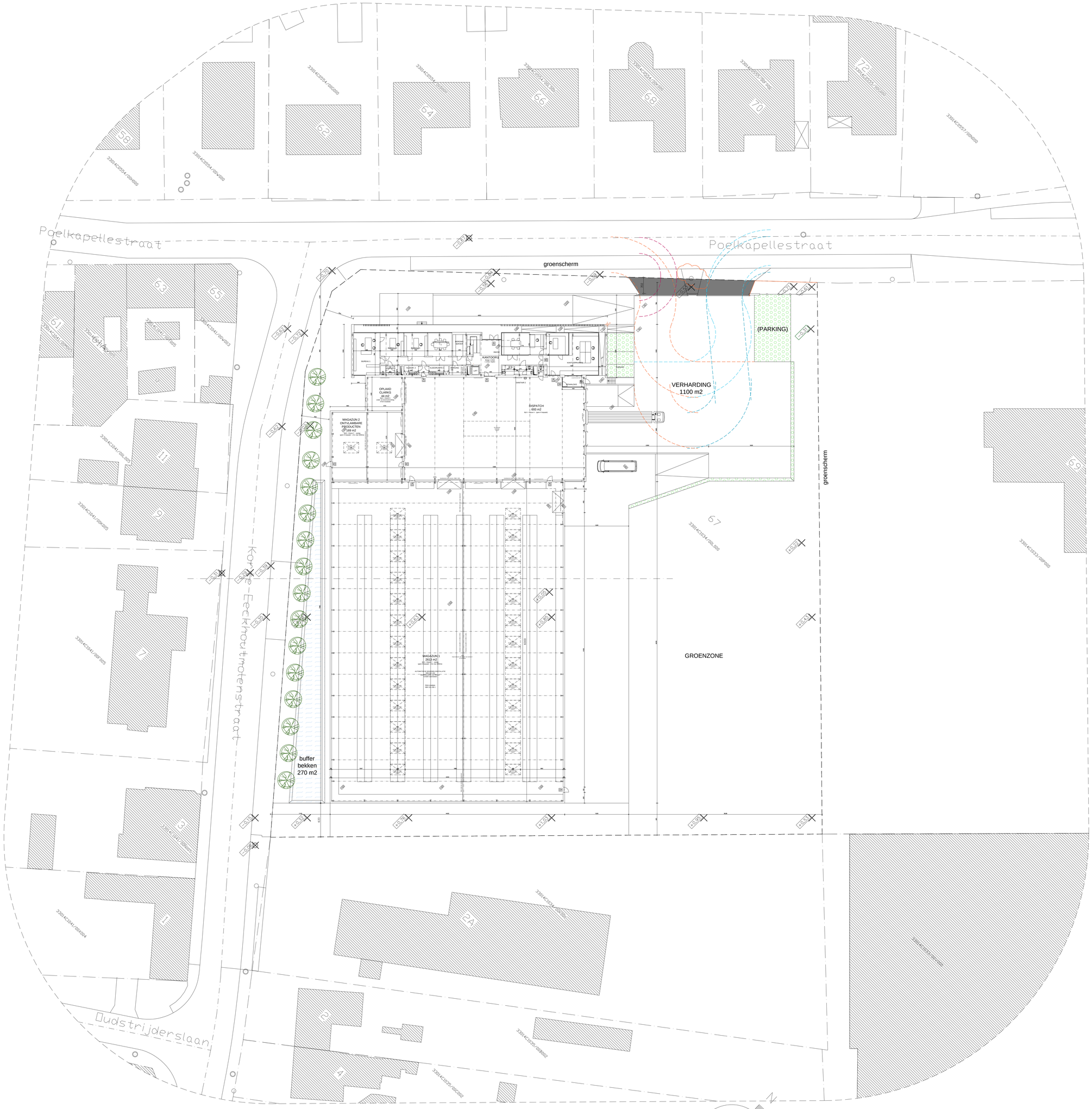

INPLANTING 1/250

17/07/2019

voorwerp	HERBOUWEN VAN EEN BEDRIJF
bouwplaats	WEST-VLAANDEREN KAD Afd. 1 - Sie. C - nr 1034 L Poelkapellestraat 67 8920 Langemark-Poelkapelle
bouwheer	DEMAGRI NV dhr. Edwin Mahieu, zaakvoerder Poelkapellestraat 67 8920 LANGEMARK-POELKAPELLE tel handtekening
DOMINIQUE PARMENTIER architect	Dominique PARMENTIER Sint-Juliaanstraat 20, 8920 Langemark tel. 0476 / 200.146 - tel/fax 057 / 422 098 handtekening parmentier.dominique@skynet.be
openbare besturen	

De architect behoudt het volledig intellectueel en artistiek eigendom van zijn plannen, studies, voorontwerpen, schetsen en modellen. De rechten inzake reproductie en gebruik zijn exclusief voorbehouden aan de architect. De uitvoerder zal een bevoegd ingenieur aanspreken om de constructie en stabiliteit te berekenen. Opmerkingen zullen overgemaakt worden aangetekend aan de architect. Alle maten worden door de uitvoerder gecontroleerd - De bouwheer laat een grondsondering 2x10kN uitvoeren (copie aangetekend aan architect over te maken). - De bouwheer zal een veiligheidscoördinator (ontwerp & verwezenlijking) en een verslaggever energieprestatieregelgeving aanstellen voorzien de werken aan te vatten (copie contract aangetekend aan architect over te maken) - alle structurele afmetingen zijn minimumafmetingen, zij dienen door de bevoegd ingenieur, aangesteld door de bouwheer nagerekend te worden en zo mogelijk aangepast te worden. - De bouwheer brengt de architect aangetekend op de hoogte van de start der werken van elke aannemer

16/07/2019	ONTWERP	VO 05
schaal 1/250	plan 1/3 inplantingsplan	18775.DMA

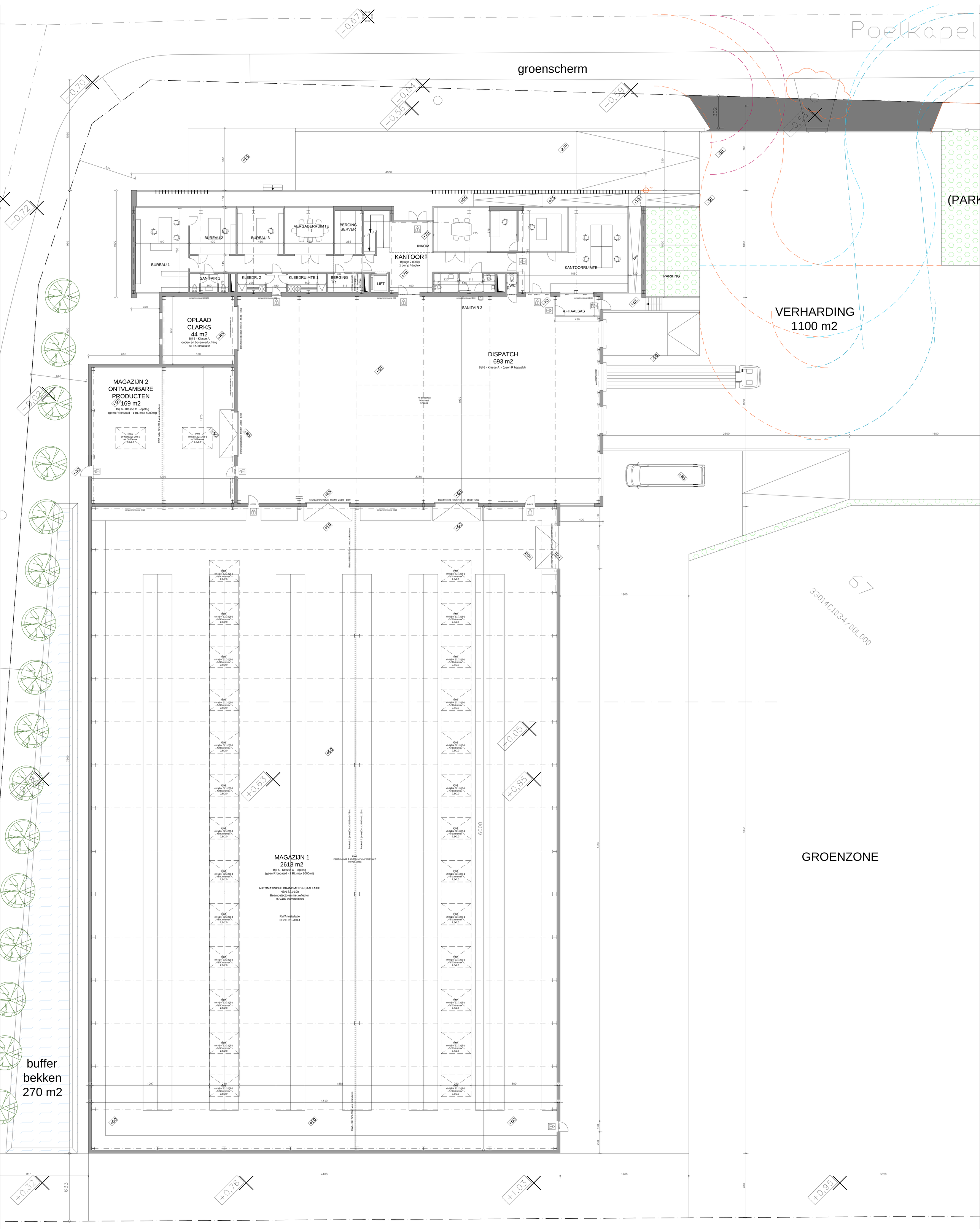

voorwerp

HERBOUWEN VAN EEN BEDRIJF

bouwplaats

WEST-VLAANDEREN
Poelkapellestraat 67
8920 Langemark-Poelkapelle

KAD Afd. 1 - Sfe. C - nr. 1034 L

bouwheer

DEMAGRI NV
dhr. Edwin Mahieu , zaakvoerder
Poelkapellestraat 67
8920 LANGEMARK-POELKAPELLE
tel

DOMINIQUE PARMENTIER
architect

Dominique PARMENTIER
Sint-Juliaanstraat 20, 8920 Langemark
tel. 0476 / 200.146 - tel/fax 057 / 422 098
parmentier.dominique@skynet.be
landmeting

openbare besturen

De architect behoudt het volledig intellectueel eigendom van zijn plannen, studies, voorontwerpen, schetsen en modellen. De hiervan totale reproductie en gebruik van enkel uitsluitend voor de bouwplaats van dit bouwproject. De aannemer en zijn bevoegd ingenieur aansprakelijk voor de uitvoering van de stabiliteit en bestendigheden. Openstaande zaken overgenomen van architect over te nemen. De bouwheer zal een integrale/sociaal verzekering en een verplichtende energiebesparingsmaatregelen voorzien de verkoop van de bouwplaats en/of de bouwplaats zal voorzien van de nodige aangepaste te worden. De bouwheer brengt de architect aangeleerd op de hoogte van de stand der werken van deze aanleiding

17/07/2019
schal
1/100

ONTWERP
plan 2/3
INPLANTINGSPLAN

VO 05
18775.DMA

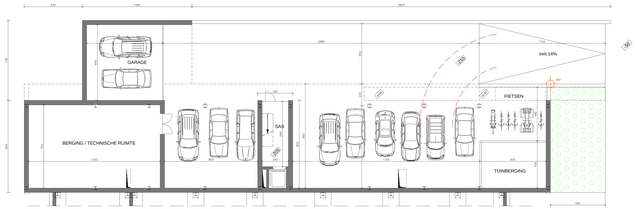

KANTOOR - KELDER -1

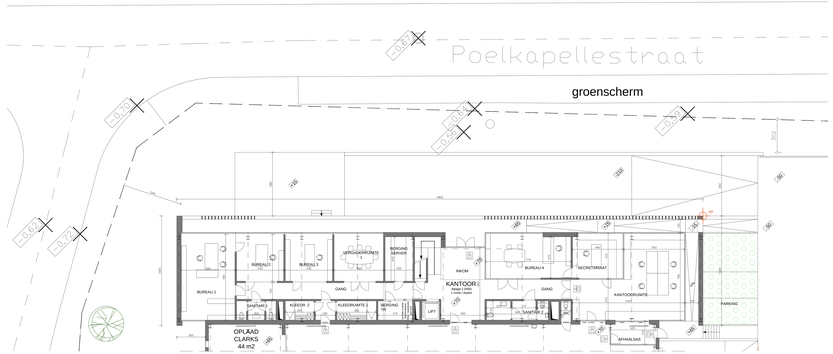

KANTOOR - GELIJKVLOERS

KANTOOR - VERDIEPING +1

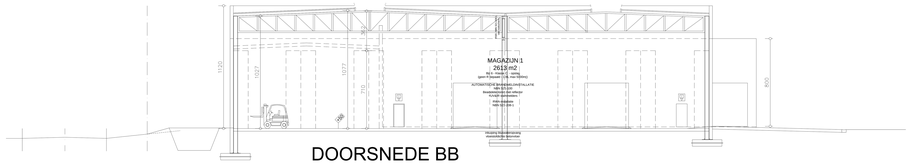

DOORSNEDE BB

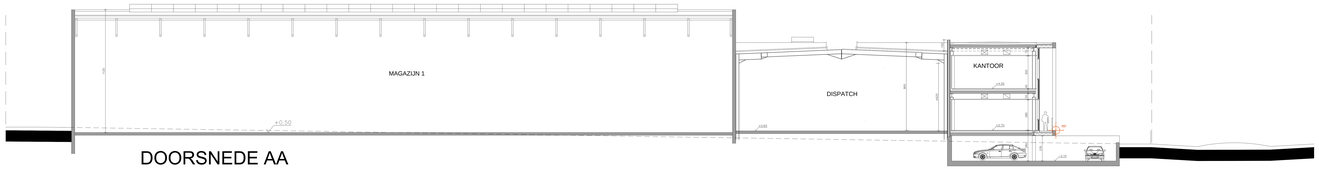

DOORSNEDE AA

ACHTERGEVEL

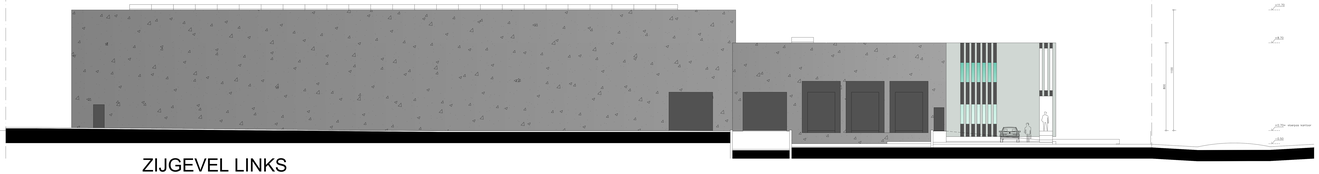

ZIJGEVEL LINKS

VOORGEVEL - ZIJDE POELKAPELLESTRAAT

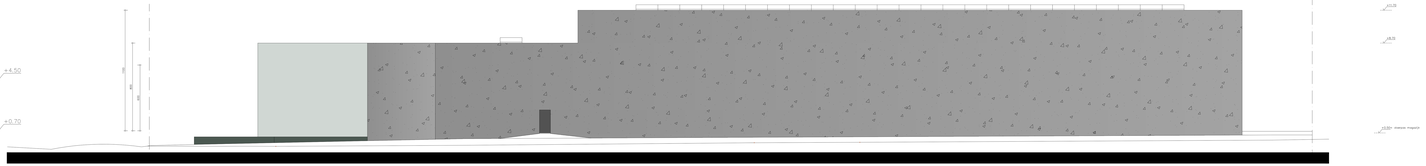

ZIJGEVEL RECHTS - ZIJDE KORTE EECKHOUTMOLENSTRAAT

voorwerp:	HERBOUWEN VAN EEN BEDRIJF
situatieplaats	WEST-VLAANDEREN KAD AfdI 1 - Sec C -> 3334/1 Poelkapellestraat 67 8920 Langemark-Poelkapelle
bouwheer	DEMAGRI NV dhr. Johan Mathieu, zaakvoerder Poelkapellestraat 67 8920 LANGEMARK-POELKAPELLE tel
ontwerper Dominiquestraat 20 8920 Langemark parmentier@skynet.be	Dominique PARMENTIER Sint-Juliaanstraat 20, 8920 Langemark tel. 0476 / 200.146 - telfax 057 / 422 086 parmentier.dominique@skynet.be handelsing
mijnen/lasers	
kadastkunst/gis	

De architect behoudt alle wettelijke rechten van de artistieke eigendom van de gebouwen, studies, voorontwerpen, schetsen en tekeningen. De verkrijger mag deze tekeningen en gegevens niet gebruiken, kopiëren of ter beschikking stellen aan derden zonder voorafgaande schriftelijke toestemming van de architect. Deze tekeningen en gegevens mogen enkel gebruikt worden voor de uitvoering van de overeenkomst waarvoor ze zijn bezorgd. Het aanbrengen van de gemeenschappelijke kosten dienen in geen geval gefactureerd aan de architect