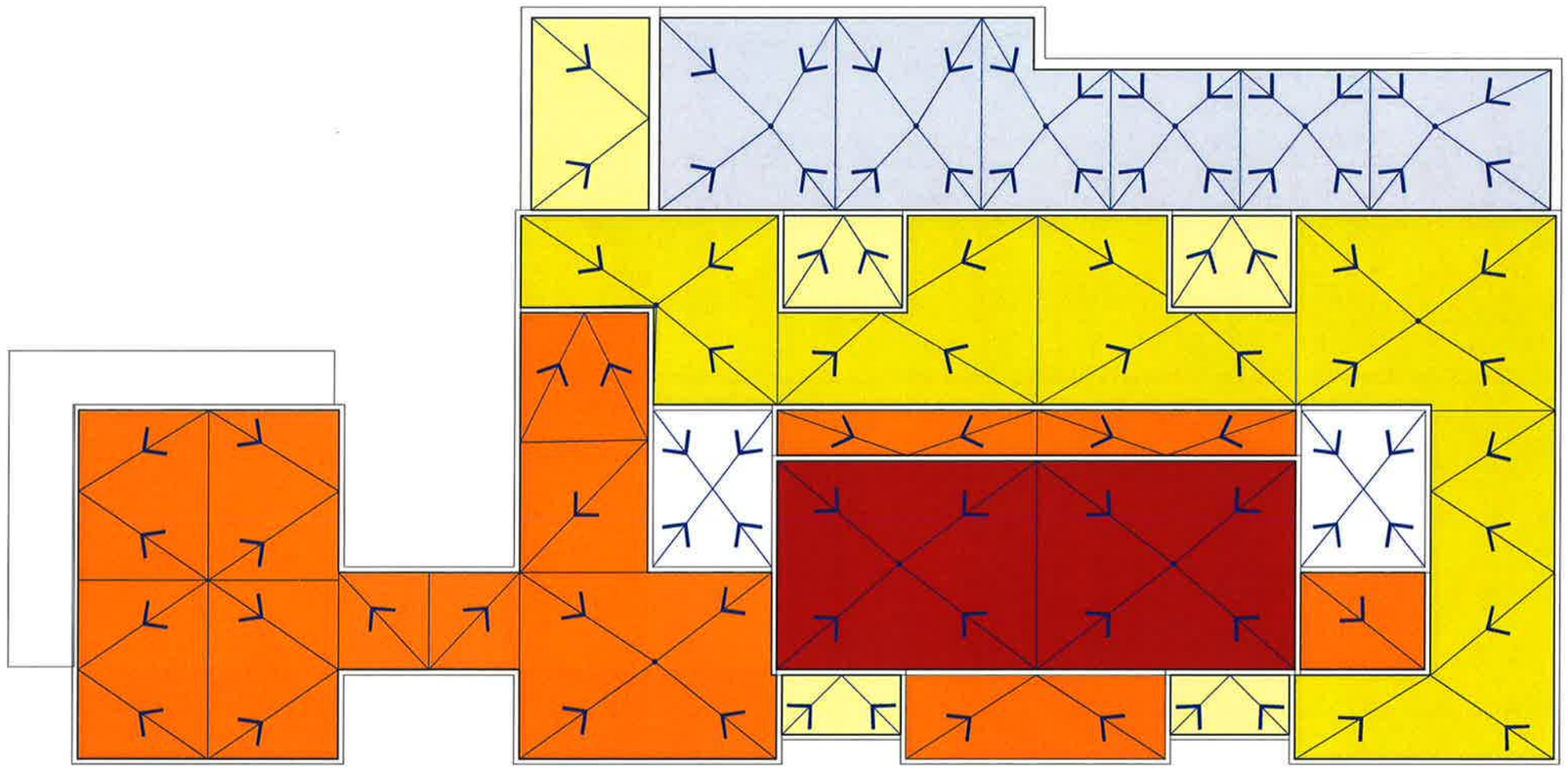

DAK (+40.15)

VERDIEPING 8 (+36.18)

VERDIEPING 5 (+25.38)

VERDIEPING 2 (+14.58)

VERDIEPING 1 (+10.58)

Project : **ONDERNEMING JAN DE NUL N.V**	Architect : SAMYN and PARTNERS architects & engineers bvba	0 5 10 15 20 25	Ontwerper : SAMYN and PARTNERS architects & engineers sprl	Dossier : **01/571**	DC n° : 213	Schaal : **1:500** (Op A3)
Bouwheer : **Jan De Nul**	**DRAFT**	Onderwerp : **Dak**	Statuut : BOUWAANVRAAG	getekend door : **OGE**	gecontroleerd door : **JC**	Goedgekeurd door : **PhS**
				project / march / phase / partie	auteur / CIVILB / type doc / zone / n°doc	indice - / date **2019-07-10**

* Pour / voor / for «Philippe Samyn and Partners sprl.bvba», architectes et ingénieurs, Chée de/Stwg op Waterloo, 1537 1180 Brussels, Belgium Tel: 32-2-374 90 60 Fax: 32-2-374 75 50 www.samynandpartners.be sai@samynandpartners.be

Société Civile ayant emprunté la forme d'une Société Privée à Responsabilité Limitée - Burgerlijke Vennootschap onder vorm van Besloten Vennootschap met Beperkte Aansprakelijkheid, Civil law company which took the form of a sprl - bvba - register of civil law companies which took the commercial form, Brussels n° 1877. Certified ISO 9001, ISO14001 & VALIDEO

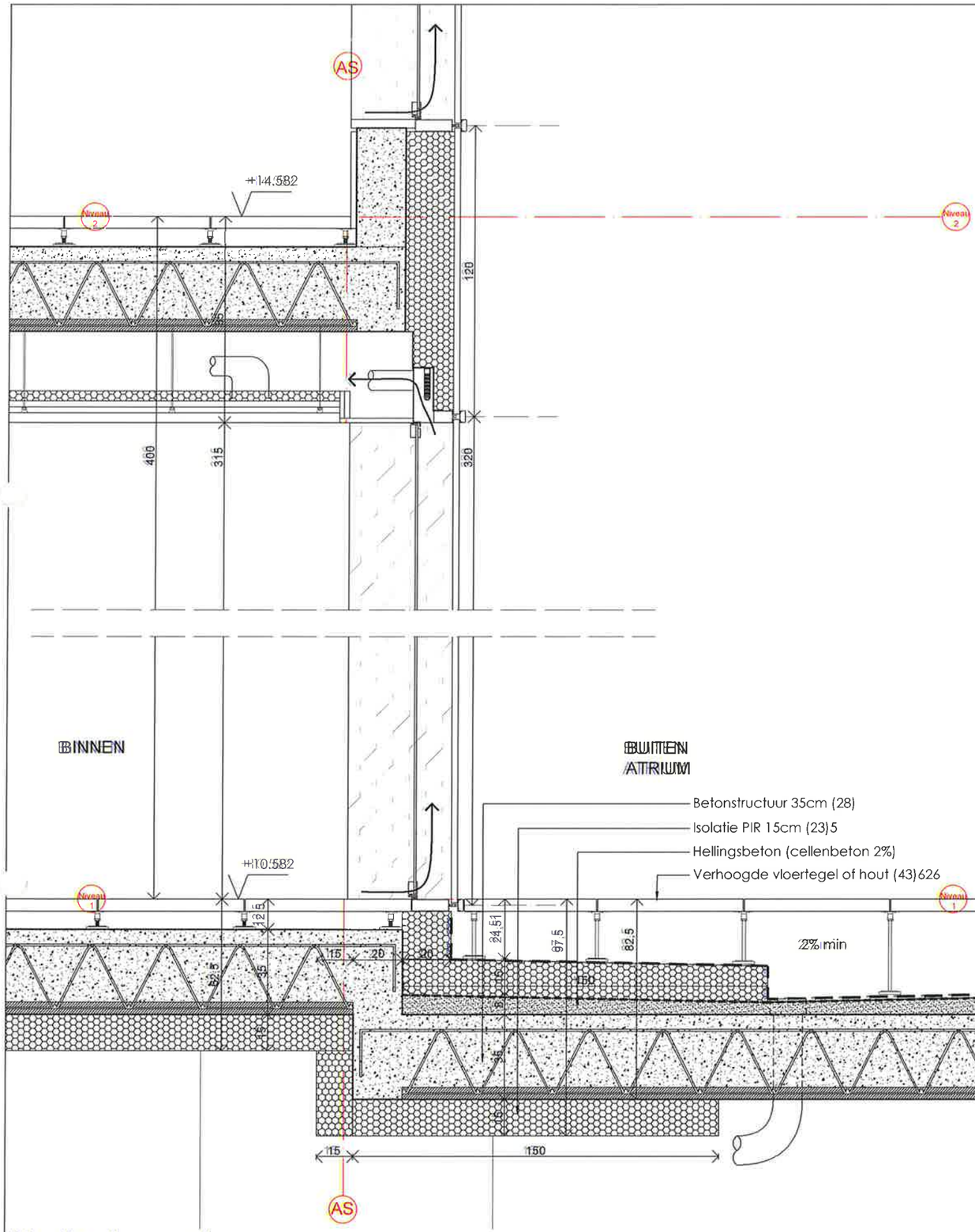

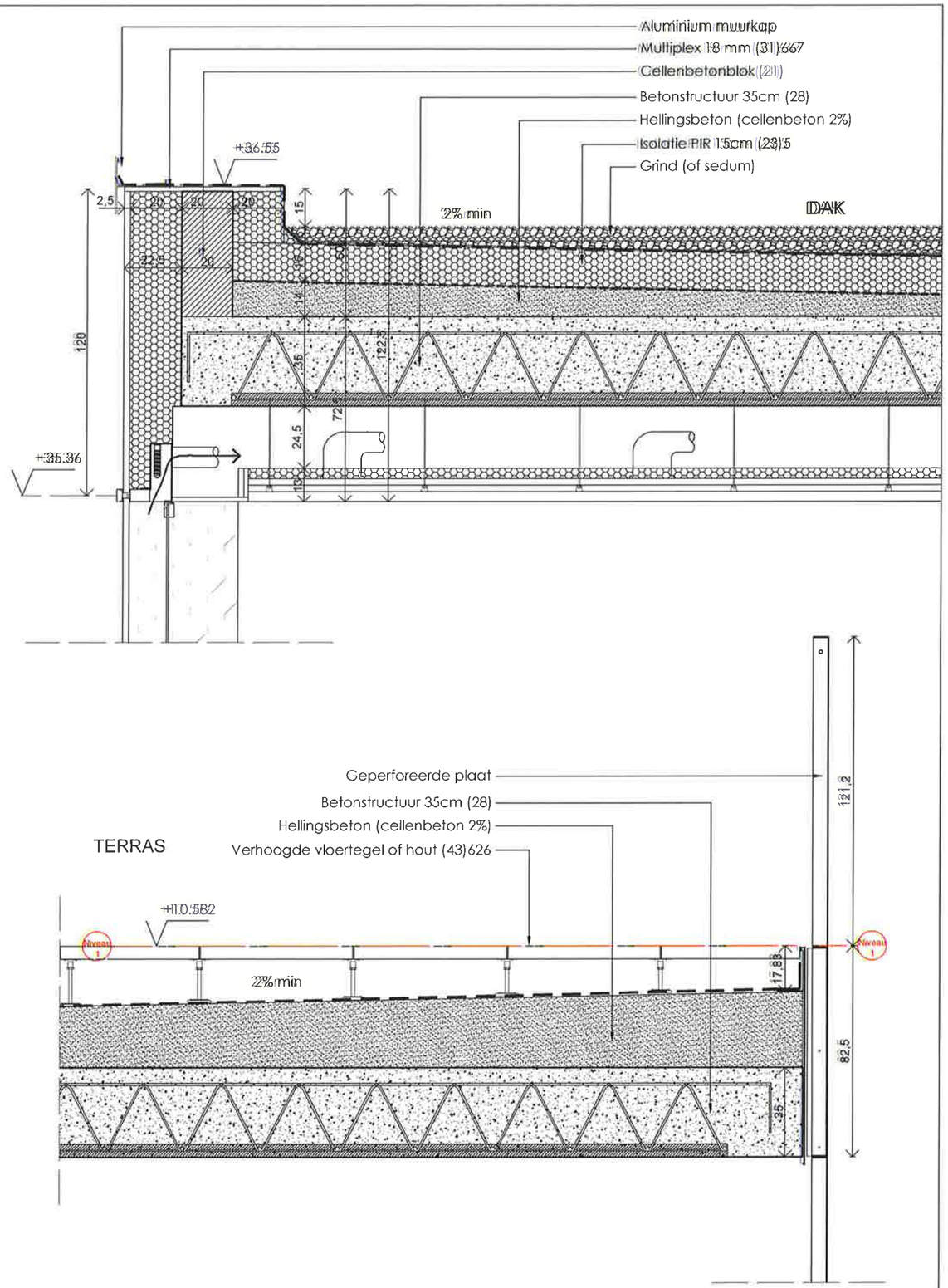

Verticale snede

Project : ONDERNEMING JAN DE NUL N.V	Architect : SAMYN and PARTNERS architects & engineers bvba	0 20 40 60 80 100 cm	Ontwerper : SAMYN and PARTNERS architects & engineers sprl	Dossier : 01/571	DC n° : 212	Schaal : 1:20 (op A3)
Bouwheer : Jan De Nul	DRAFT	Onderwerp : Gevelldetail : Atrium, dak, terras	Statuut : VOORONTWERP	getekend door : OGE	gecontroleerd door : JC	Goedgekeurd door : PhS
				project / match / phase / partie / auteur / CVdb / type doc / zone / n°doc	indice -	date 2019-07-09

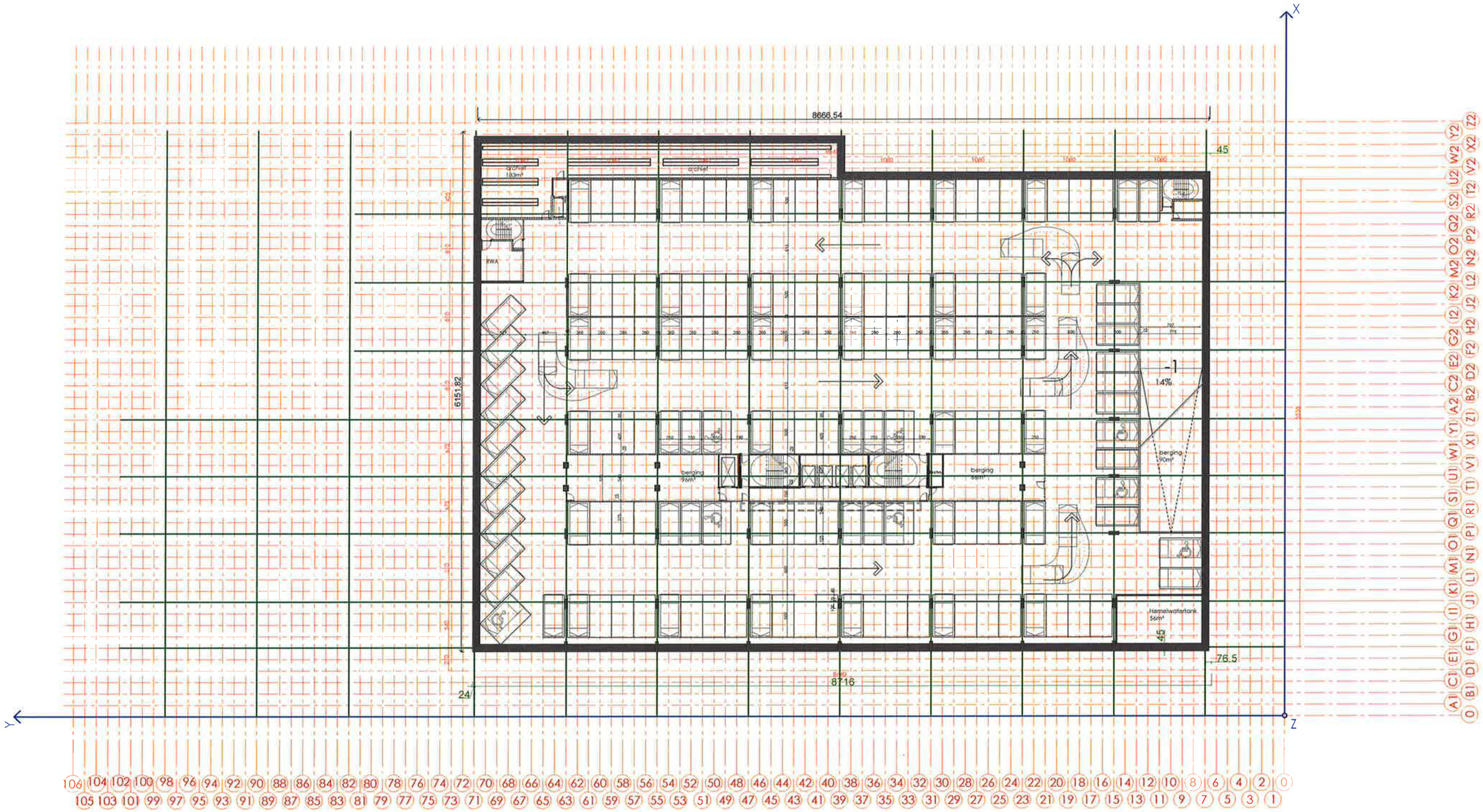

Project : ONDERNEMING JAN DE NUL N.V	Architect : SAMYN and PARTNERS architects & engineers © bvba	0 5 10 15 20 25	Ontwerper : SAMYN and PARTNERS architects & engineers © sprl	Dossier : 01/571	DC n° : 211	Schaal : 1:500 (Op A3)
Bouwheer : Jan De Nul	DRAFT	Onderwerp : Verdieping -2, 154 plaatsen waarvan 8 mindervaliden	Statuut : BOUWAANVRAAG	getekend door : OGE	gecontroleerd door : JC	Goedgekeurd door : PhS
				project / march / phase / partie / auteur / Civilo / type doc / zone / n°doc	indice -	date 2019-07-03

* Pour / voor / for «Philippe Samyn and Partners sprl.bvba», architectes et ingénieurs, Société Civile ayant emprunté la forme d'une Société Privée à Responsabilité Limitée Burgerlijke Vennootschap onder vorm van Besloten Vennootschap met Beperkte Aansprakelijkheid, Civil law company which took the form of a sprl - bvba - register of civil law companies which took the commercial form, Brussels n° 1877.
Chée de/Stwg op Waterloo, 1537 1180 Brussels, Belgium Tel: 32-2-374 90 60 Fax: 32-2-374 75 50 www.samynandpartners.be sai@samynandpartners.be
Certified ISO 9001, ISO14001 & VALIDEO

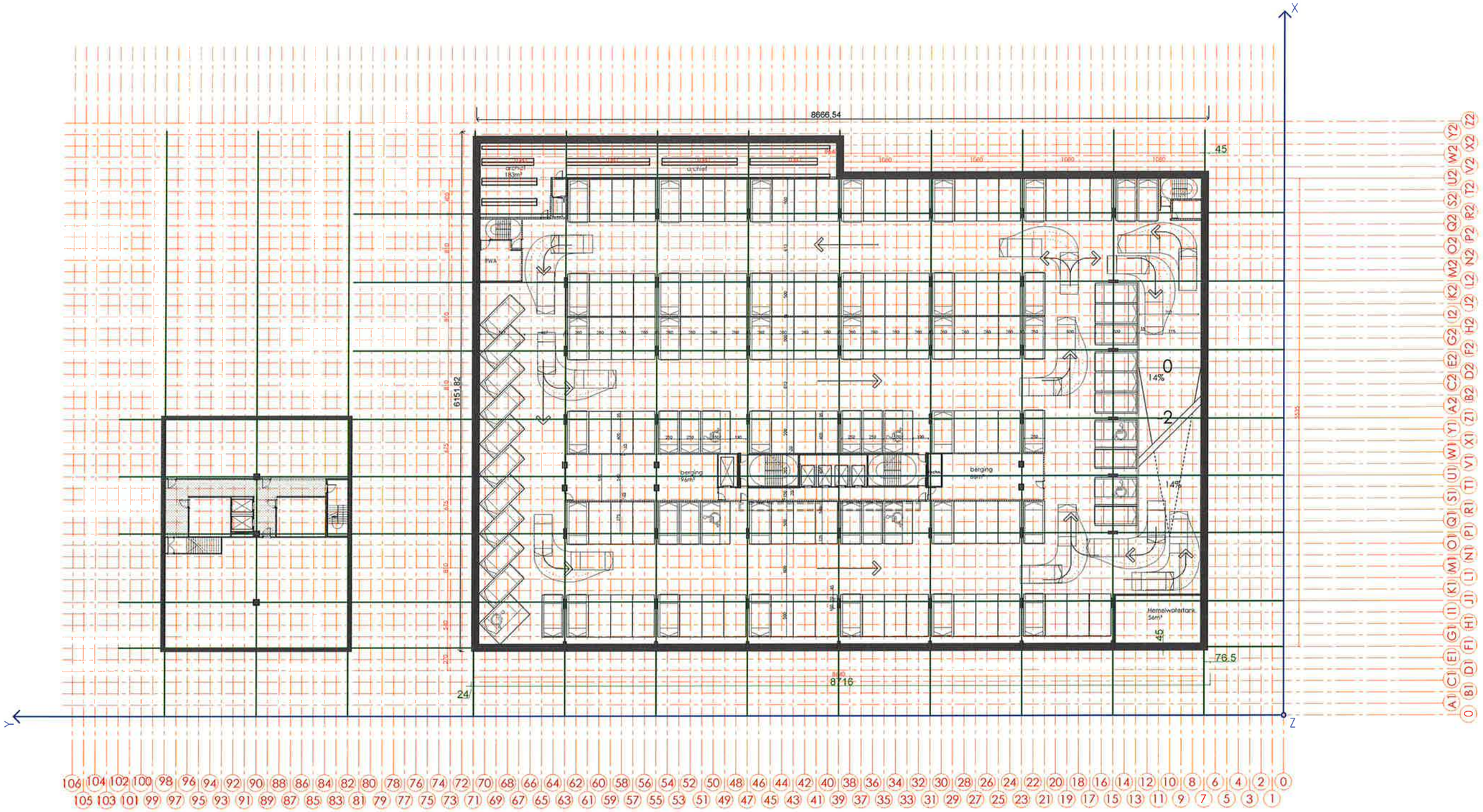

Project : ONDERNEMING JAN DE NUL N.V	Architect : SAMYN and PARTNERS architects & engineers bvba	0 5 10 15 20 25	Ontwerper : SAMYN and PARTNERS architects & engineers sprl	Dossier : 01/571	DC n° : 210	Schaal : 1:500 (Op A3)
Bouwheer : Jan De Nul	DRAFT	Onderwerp : Verdieping -1, 152 plaatsen waarvan 7 mindervaliden	Statuut : BOUWAANVRAAG	getekend door : OGE	gecontroleerd door : JC	Goedgekeurd door : PhS
				project / march / phase / partie / auteur / CVVb / type-doc / zone / n°doc	indice -	date 2019-07-03

* Pour / voor / for «Philippe Samyn and Partners sprl.bvba», architectes et ingénieurs, Chée de/Stwg op Waterloo, 1537 1180 Brussels, Belgium Tel: 32-2-374 90 60 Fax: 32-2-374 75 50 www.samynandpartners.be sai@samynandpartners.be

Société Civile ayant emprunté la forme d'une Société Privée à Responsabilité Limitée Burgerlijke Vennootschap onder vorm van Besloten Vennootschap met Beperkte Aansprakelijkheid, Civil law company which took the form of a sprl - bvba - register of civil law companies which took the commercial form, Brussels n° 1877.
Certified ISO 9001, ISO14001 & VALIDEO

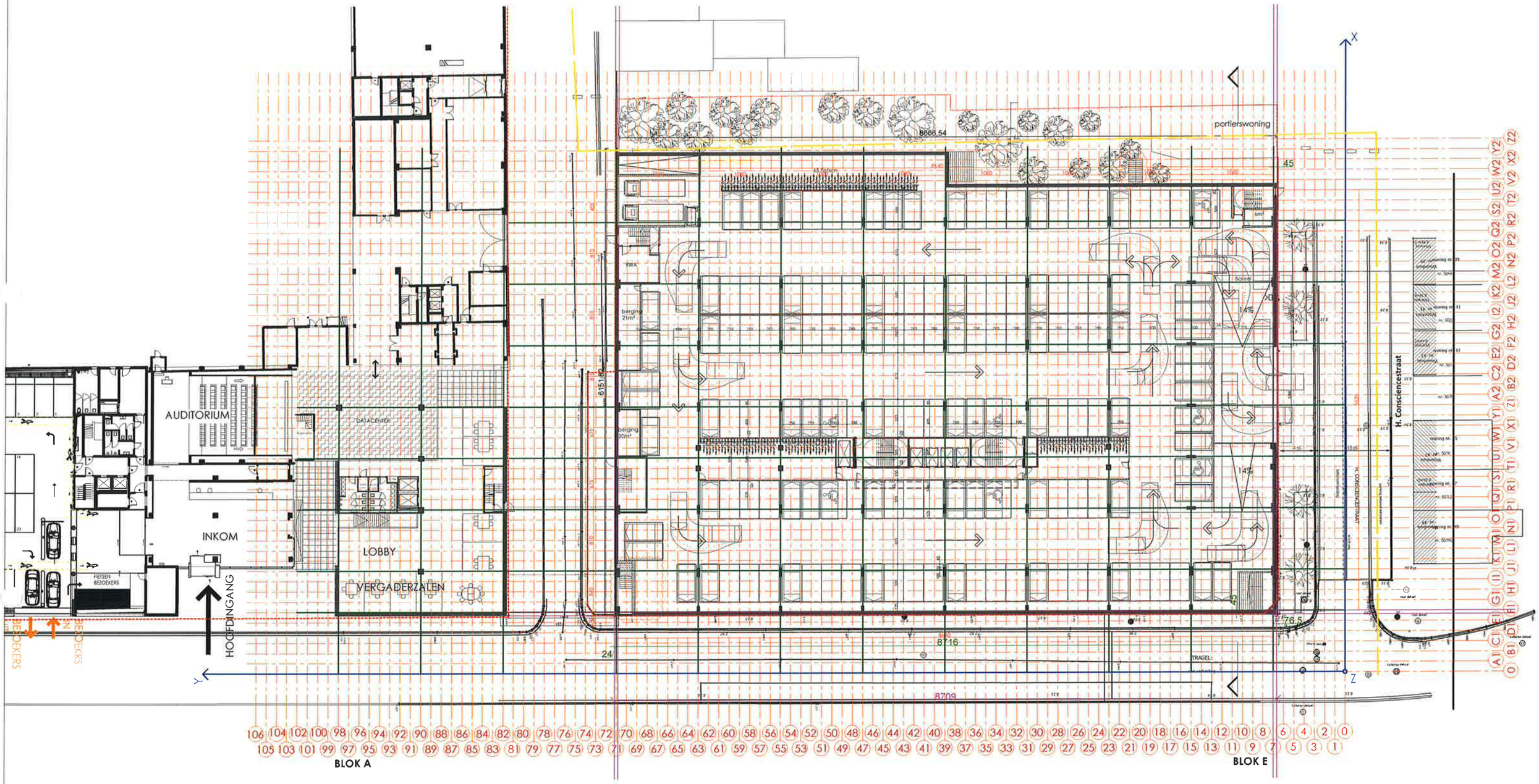

Project : ONDERNEMING JAN DE NUL N.V	Architect : SAMYN and PARTNERS architects & engineers bvba	0 5 10 15 20 25	Ontwerper : SAMYN and PARTNERS architects & engineers sprl	Dossier : 01/571	DC n° : 209	Schaal : 1:500 (Op A3)
Bouwheer : Jan De Nul	DRAFT	Onderwerp : Verdieping 0, 147 plaatsen waarvan 7 mindervaliden	Statuut : BOUWAANVRAAG	getekend door : OGE	gecontroleerd door : JC	Goedgekeurd door : PhS
				project / march. / phase / partie / lot/ref / CVIB / type doc / zone / n°doc	indice -	date 2019-07-03

* Pour / voor / for «Philippe Samyn and Partners sprl,bvba», architectes et ingénieurs, Société Civile ayant emprunté la forme d'une Société Privée à Responsabilité Limitée, Burgerlijke Vennootschap onder vorm van Besloten Vennootschap met Beperkte Aansprakelijkheid, Civil law company which took the form of a sprl - bvba - register of civil law companies which took the commercial form, Brussels n° 1877.
Chée de/Stwg op Waterloo, 1537 1180 Brussels, Belgium Tel: 32-2-374 90 60 Fax: 32-2-374 75 50 www.samynandpartners.be sai@samynandpartners.be
Certified ISO 9001, ISO14001 & VALIDEO

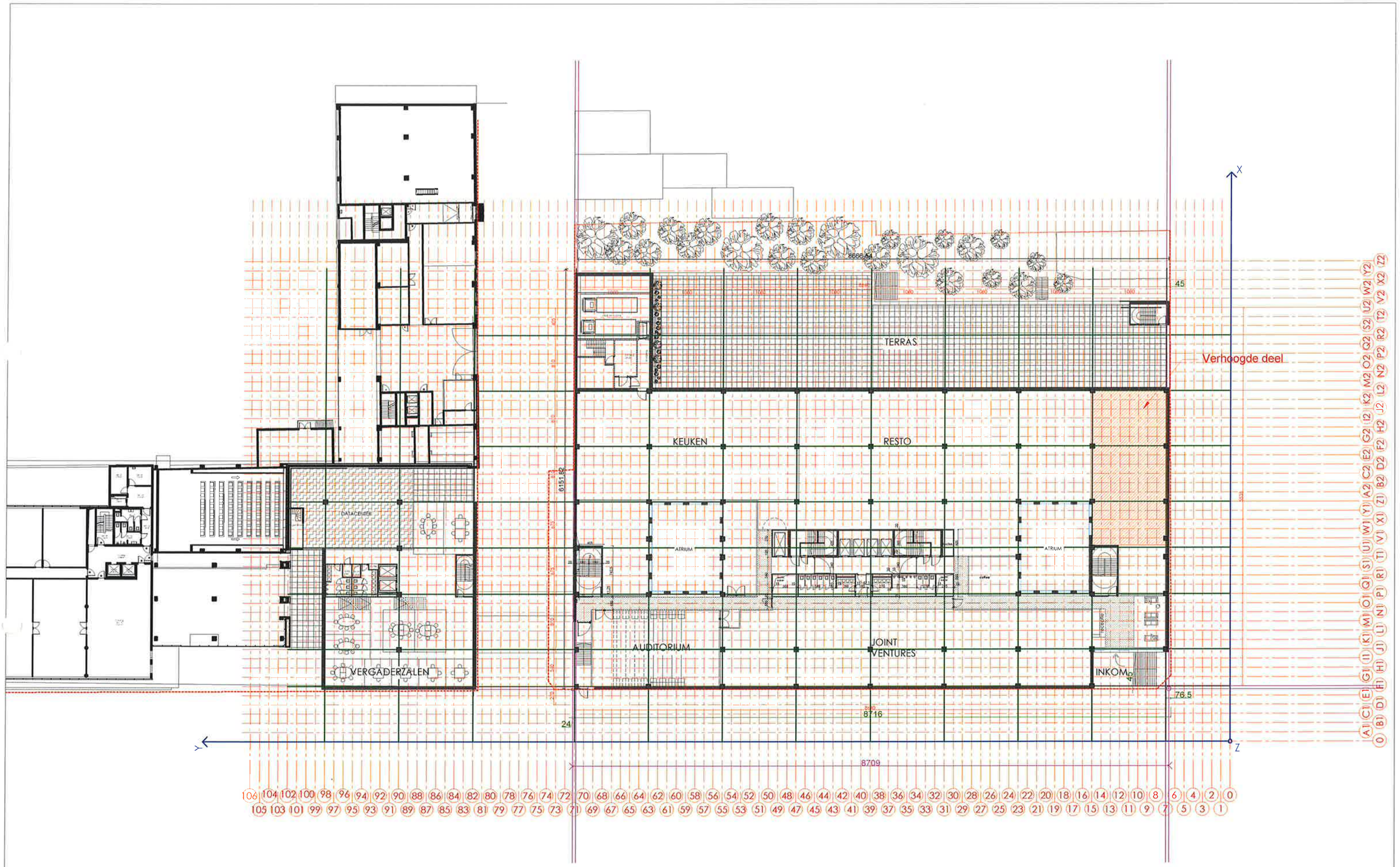

Project : ONDERNEMING JAN DE NUL N.V	Architect : SAMYN and PARTNERS architects & engineers bvba	0 5 10 15 20 25	Ontwerper : SAMYN and PARTNERS architects & engineers sprl	Dossier : 01/571	DC n° : 208	Schaal : 1:500 (Op A3)
Bouwheer : Jan De Nul	DRAFT	Onderwerp : Verdieping +1	Statuut : BOUWAANVRAAG	getekend door : OGE	gecontroleerd door : JC	Goedgekeurd door : PhS
				project / marchi / phase / partie / auteur / Civilo / type doc / zone / n°doc	indice -	date 2019-07-03

* Pour / voor / for «Philippe Samyn and Partners sprl.bvba», architectes et ingénieurs, Société Civile ayant empruntè la forme d'une Société Privée à Responsabilité Limitée Burgerlijke Vennootschap onder vorm van Besloten Vennootschap met Beperkte Aansprakelijkheid, Civil law company which took the form of a sprl - bvba - register of civil law companies which took the commercial form, Brussels n° 1877.
Chée de/Stwg op Waterloo, 1537 1180 Brussels, Belgium Tel: 32-2-374 90 60 Fax: 32-2-374 75 50 www.samynandpartners.be sai@samynandpartners.be
Certified ISO 9001, ISO14001 & VALIDEO

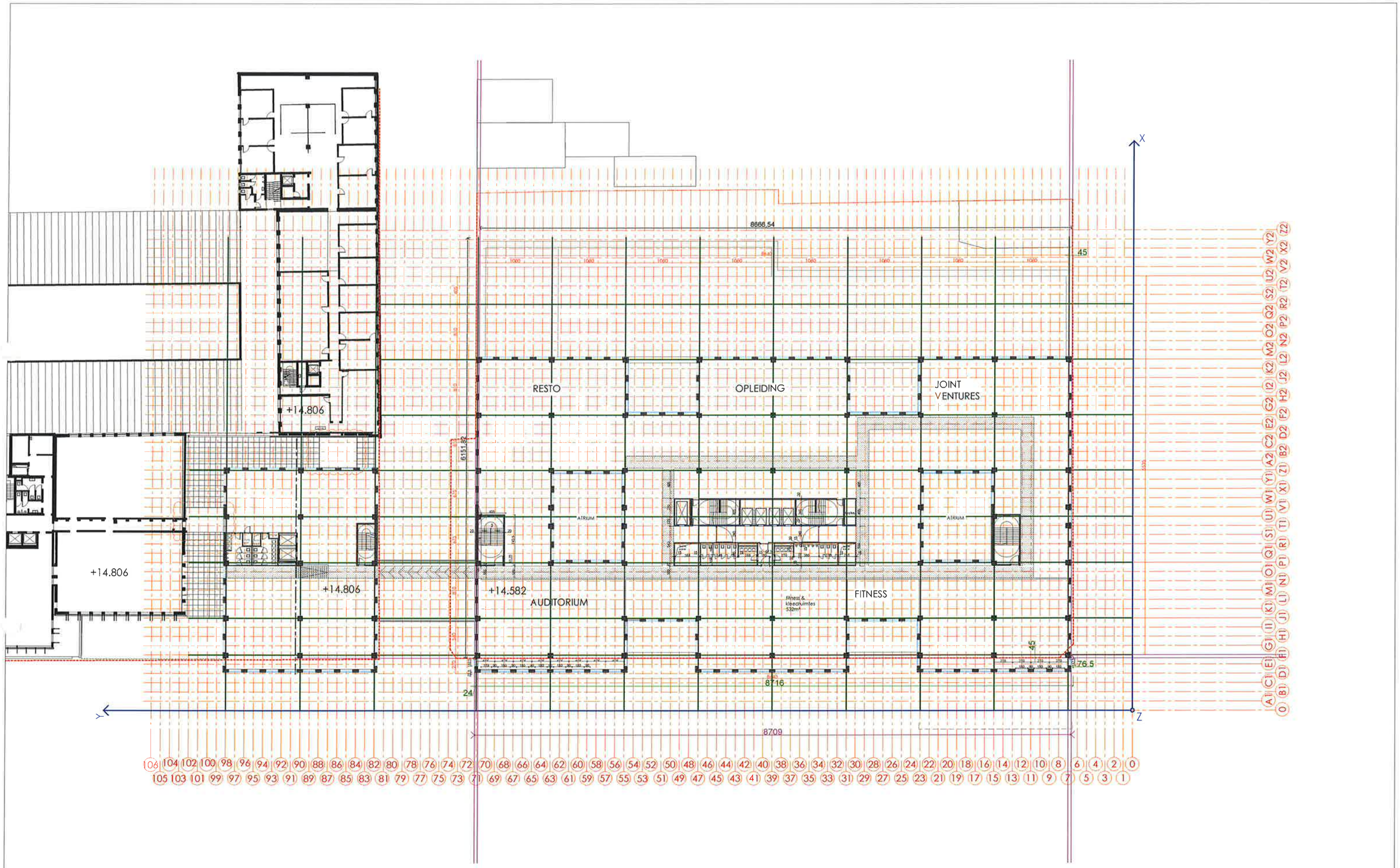

Project : ONDERNEMING JAN DE NUL N.V	Architect : SAMYN and PARTNERS architects & engineers bvba	0 5 10 15 20 25	Ontwerper : SAMYN and PARTNERS architects & engineers sprl	Dossier : 01/571	DC n° : 207	Schaal : 1:500 (Op A3)
Bouwheer : Jan De Nul	DRAFT	Onderwerp : Verdieping +2	Statuut : BOUWAANVRAAG	getekend door : OGE	gecontroleerd door : JC	Goedgekeurd door : PhS
				project / marchi / phase / partie / auteur / Civilo / type-doc / zone / n°doc	indice -	date 2019-07-03

* Pour / voor / for «Philippe Samyn and Partners sprl.bvba», architectes et ingénieurs, Chée de/Stwg op Waterloo, 1537 1180 Brussels, Belgium Tel: 32-2-374 90 60 Fax: 32-2-374 75 50 www.samynandpartners.be sai@samynandpartners.be

Société Civile ayant emprunté la forme d'une Société Privée à Responsabilité Limitée Burgerlijke Vennootschap onder vorm van Besloten Vennootschap met Beperkte Aansprakelijkheid, Civil law company which took the form of a sprl - bvba - register of civil law companies which took the commercial form, Brussels n° 1877. Certified ISO 9001, ISO14001 & VALIDEO

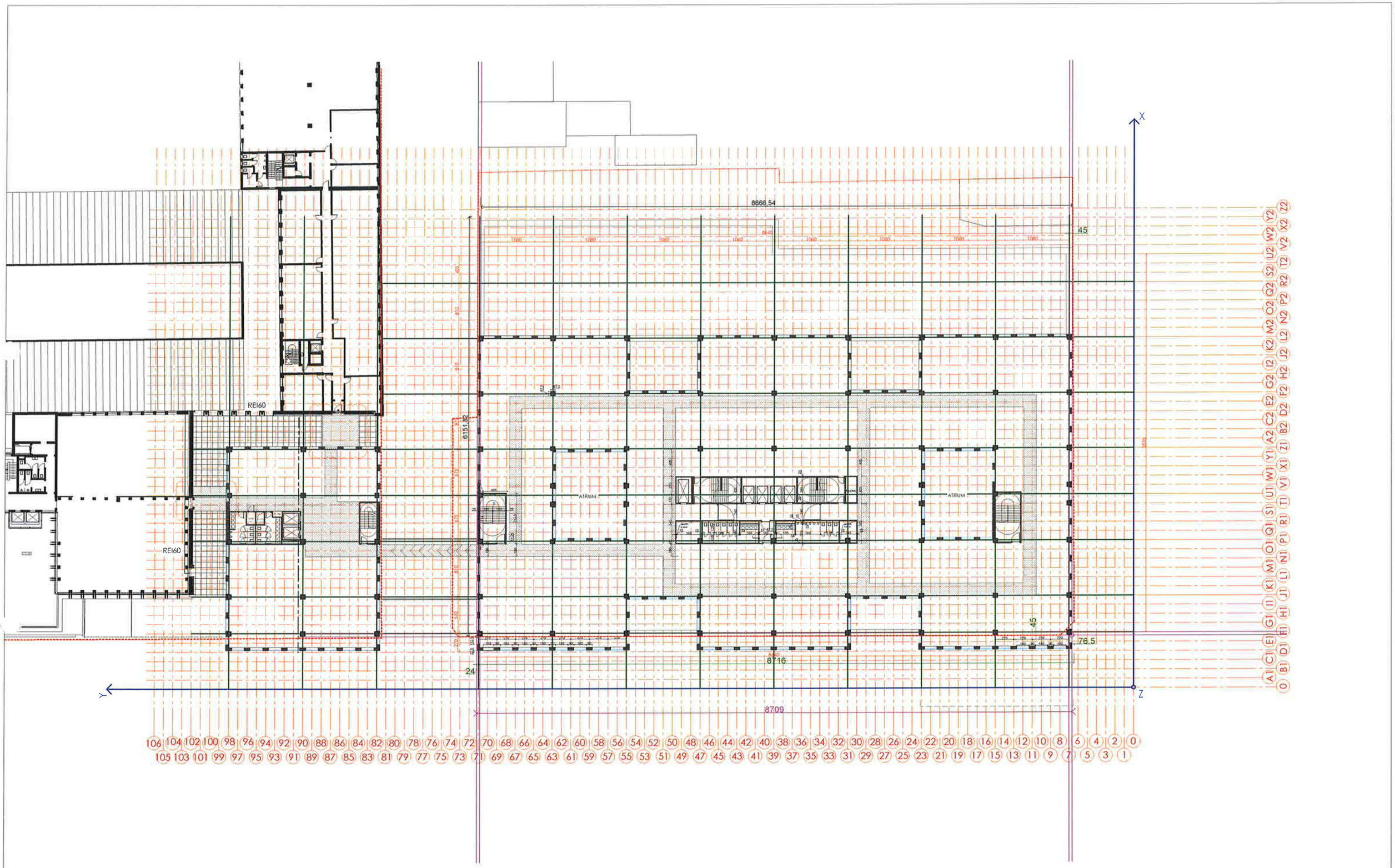

Project :	ONDERNEMING JAN DE NUL N.V	Architect :	SAMYN and PARTNERS architects & engineers bvba	0 5 10 15 20 25	Ontwerper :	SAMYN and PARTNERS architects & engineers sprl	Dossier : 01/571	DC n° : 206		Schaal : 1:500 (Op A3)	
Bouwheer :	Jan De Nul	DRAFT		Onderwerp :	Verdieping +3	Statuut :	BOUWAANVRAAG	getekend door : OGE	gecontroleerd door : JC	Goedgekeurd door : PhS	
								project / march / phase / partie	auteur / Civ/ts / type doc / zone / n°doc	indice -	date 2019-07-03

* Pour / voor / for «Philippe Samyn and Partners sprl.bvba», architectes et ingénieurs, Chée de/Slwg op Waterloo, 1537 1180 Brussels, Belgium Tel: 32-2-374 90 60 Fax: 32-2-374 75 50 www.samynandpartners.be sai@samynandpartners.be

Société Civile ayant emprunté la forme d'une Société Privée à Responsabilité Limitée/Burgerlijke Vennootschap onder vorm van Besloten Vennootschap met Beperkte Aansprakelijkheid, Civil law company which took the form of a sprl - bvba - register of civil law companies which took the commercial form, Brussels n° 1877.
Certified ISO 9001, ISO14001 & VALIDEO

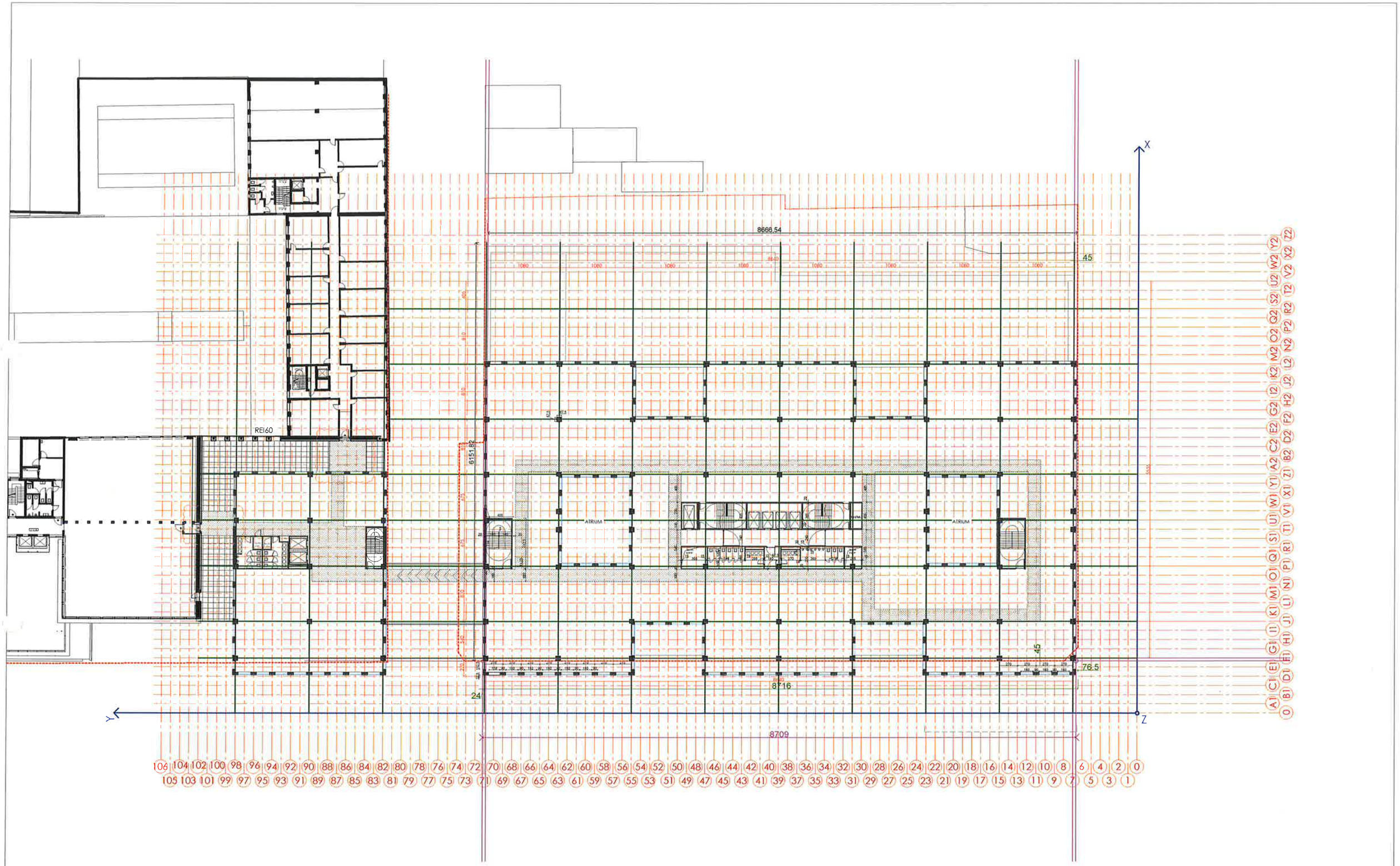

Project : ONDERNEMING JAN DE NUL N.V	Architect : SAMYN and PARTNERS architects & engineers bvba	0 5 10 15 20 25	Ontwerper : SAMYN and PARTNERS architects & engineers sprl	Dossier : 01/571	DC n° : 25	Schaal : 1:500 (Op A3)
Bouwheer : Jan De Nul	DRAFT	Onderwerp : Verdieping +4	Statuut : BOUWAANVRAAG	getekend door : OGE	gecontroleerd door : JC	Goedgekeurd door : PhS
				project / march / phase / partie / auteur / CUVB / type doc / zone / n°doc	indice -	date 2019-07-03

* Pour / voor / for «Philippe Samyn and Partners sprl.bvba», architectes et ingénieurs, Chée de/Slwg op Waterloo, 1537 1180 Brussels, Belgium Tel: 32-2-374 90 60 Fax: 32-2-374 75 50 www.samynandpartners.be sai@samynandpartners.be
Société Civile ayant emprunté la forme d'une Société Privée à Responsabilité Limitée Burgerlijke Vennootschap onder vorm van Besloten Vennootschap met Beperkte Aansprakelijkheid, Civil law company which took the form of a sprl - bvba - register of civil law companies which took the commercial form, Brussels n° 1877. Certified ISO 9001, ISO14001 & VALIDEO

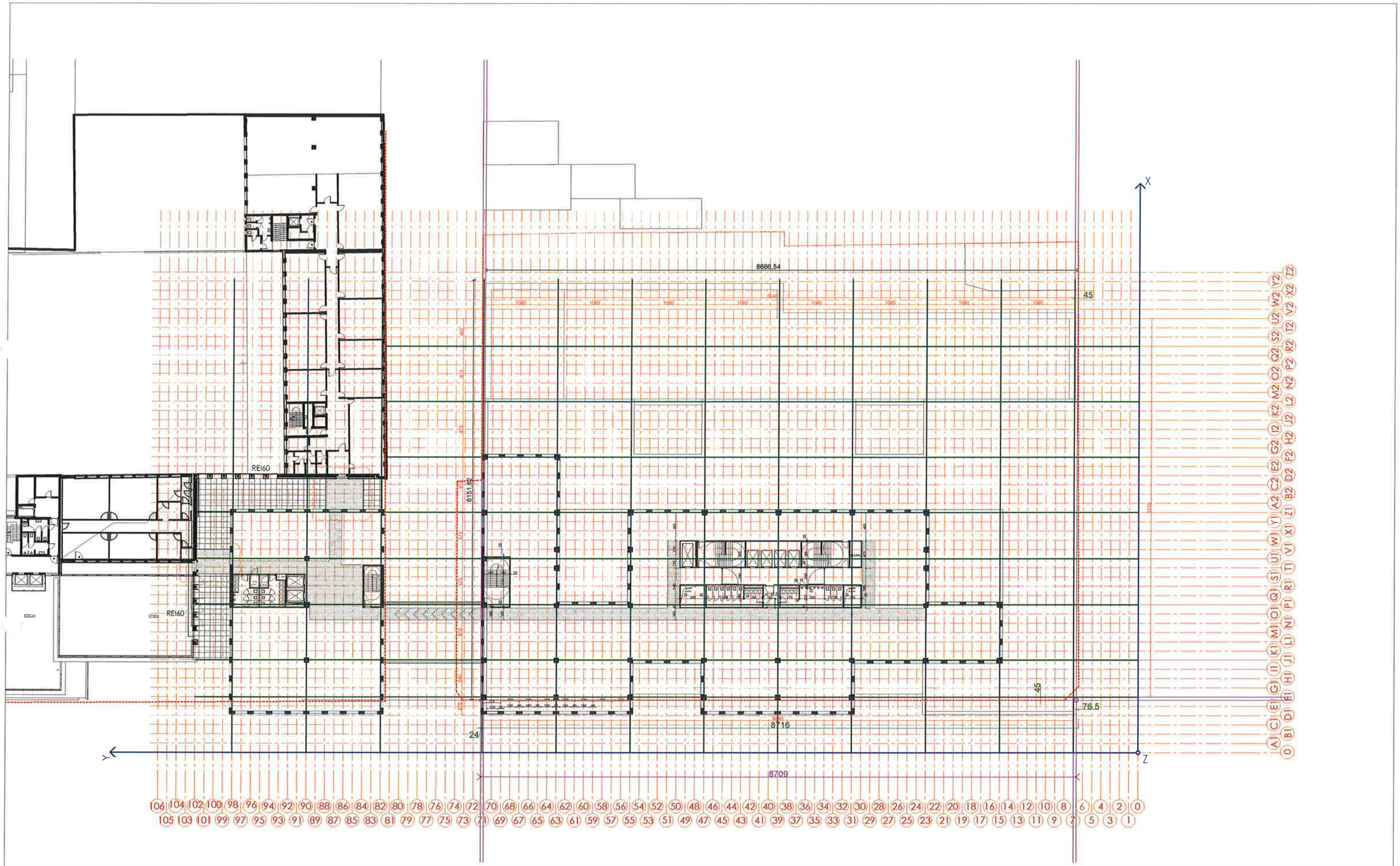

Project :	ONDERNEMING JAN DE NUL N.V	Architect :	SAMYN and PARTNERS architects & engineers bvba	0 5 10 15 20 25	Ontwerper :	SAMYN and PARTNERS architects & engineers sprl	Dossier : 01/571	DC n° : 204	Schaal : 1:500 (Op A3)
Bouwheer :	Jan De Nul	DRAFT		Onderwerp :	Verdieping +5	Statuut : BOUWAANVRAAG	getekend door : OGE	gecontroleerd door : JC	Goedgekeurd door : PhS
							project / march / phase / partie / auteur / Civilite / type doc / zone / n°doc	indice -	date 2019-07-03

* Pour / voor / for «Philippe Samyn and Partners sprl.bvba», architectes et ingénieurs, Société Civile ayant emprunté la forme d'une Société Privée à Responsabilité Limitée, Burgerlijke Vennootschap onder vorm van Besloten Vennootschap met Beperkte Aansprakelijkheid, Civil law company which took the form of a sprl - bvba - register of civil law companies which took the commercial form, Brussels n° 1877.
Chée de/Stwg op Waterloo, 1537 1180 Brussels, Belgium Tel: 32-2-374 90 60 Fax: 32-2-374 75 50 www.samynandpartners.be sai@samynandpartners.be
Certified ISO 9001, ISO14001 & VALIDEO

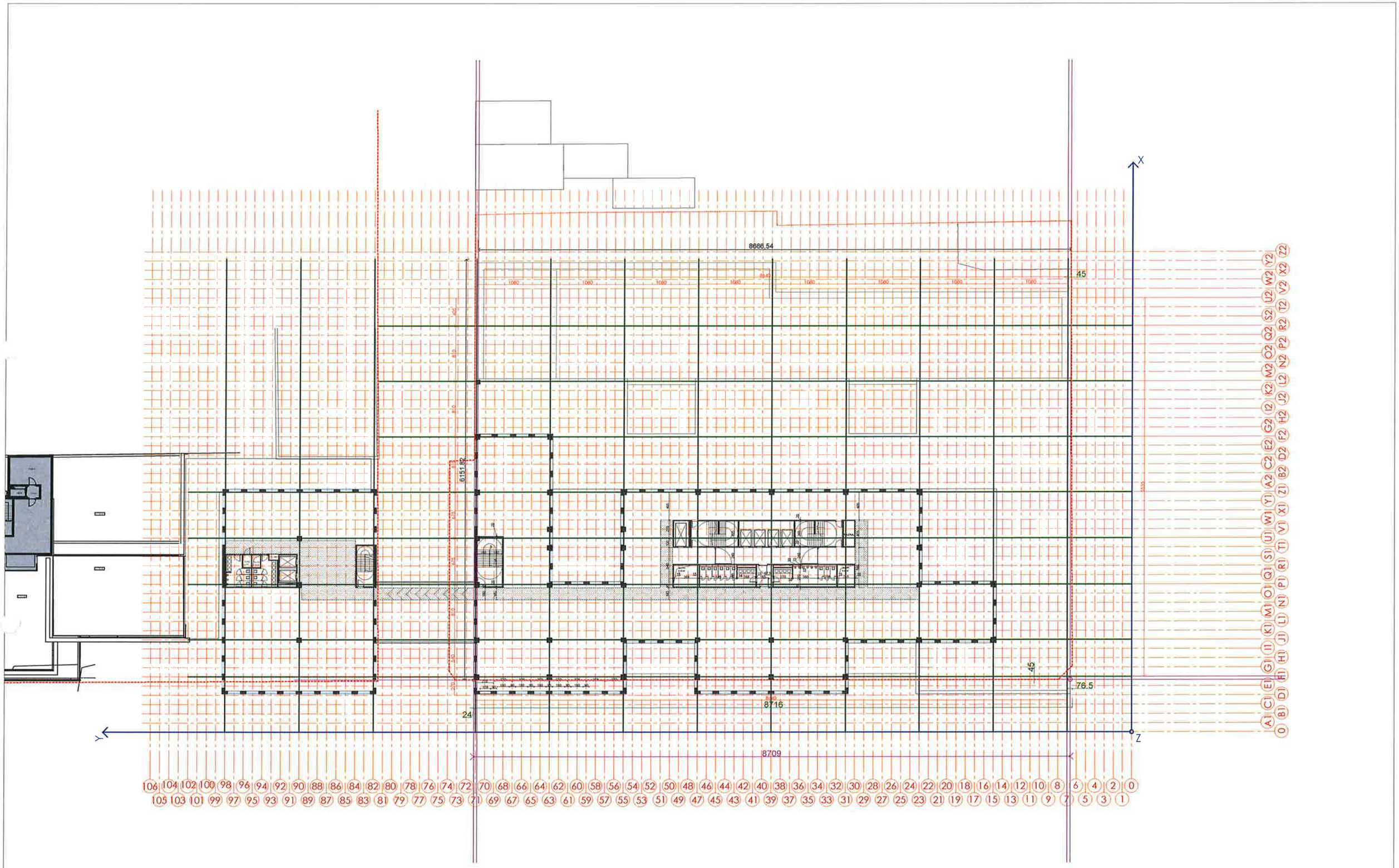

Project :	ONDERNEMING JAN DE NUL N.V	Architect :	SAMYN and PARTNERS architects & engineers bvba	0 5 10 15 20 25	Ontwerper :	SAMYN and PARTNERS architects & engineers sprl	Dossier : 01/571	DC n° : 203	Schaal : 1:500 (Op A3)
Bouwheer :	Jan De Nul	DRAFT		Onderwerp :	Verdieping +6	Statuut :	BOUWAANVRAAG	getekend door : OGE	gecontroleerd door : JC	Goedgekeurd door : PhS
								project / march / phase / name / auteur / C/A/b / type doc / zone / N°doc	indice -	date 2019-07-03

* Pour / voor / for «Philippe Samyn and Partners sprl.bvba», architectes et ingénieurs, Société Civile ayant empruntée la forme d'une Société Privée à Responsabilité Limitée/Burgerlijke Vennootschap onder vorm van Besloten Vennootschap met Beperkte Aansprakelijkheid, Civil law company which took the form of a sprl - bvba - register of civil law companies which took the commercial form, Brussels n° 1877.
Chée de/Stwg op Waterloo, 1537 1180 Brussels, Belgium Tel: 32-2-374 90 60 Fax: 32-2-374 75 50 www.samynandpartners.be sai@samynandpartners.be
Certified ISO 9001, ISO14001 & VALIDEO

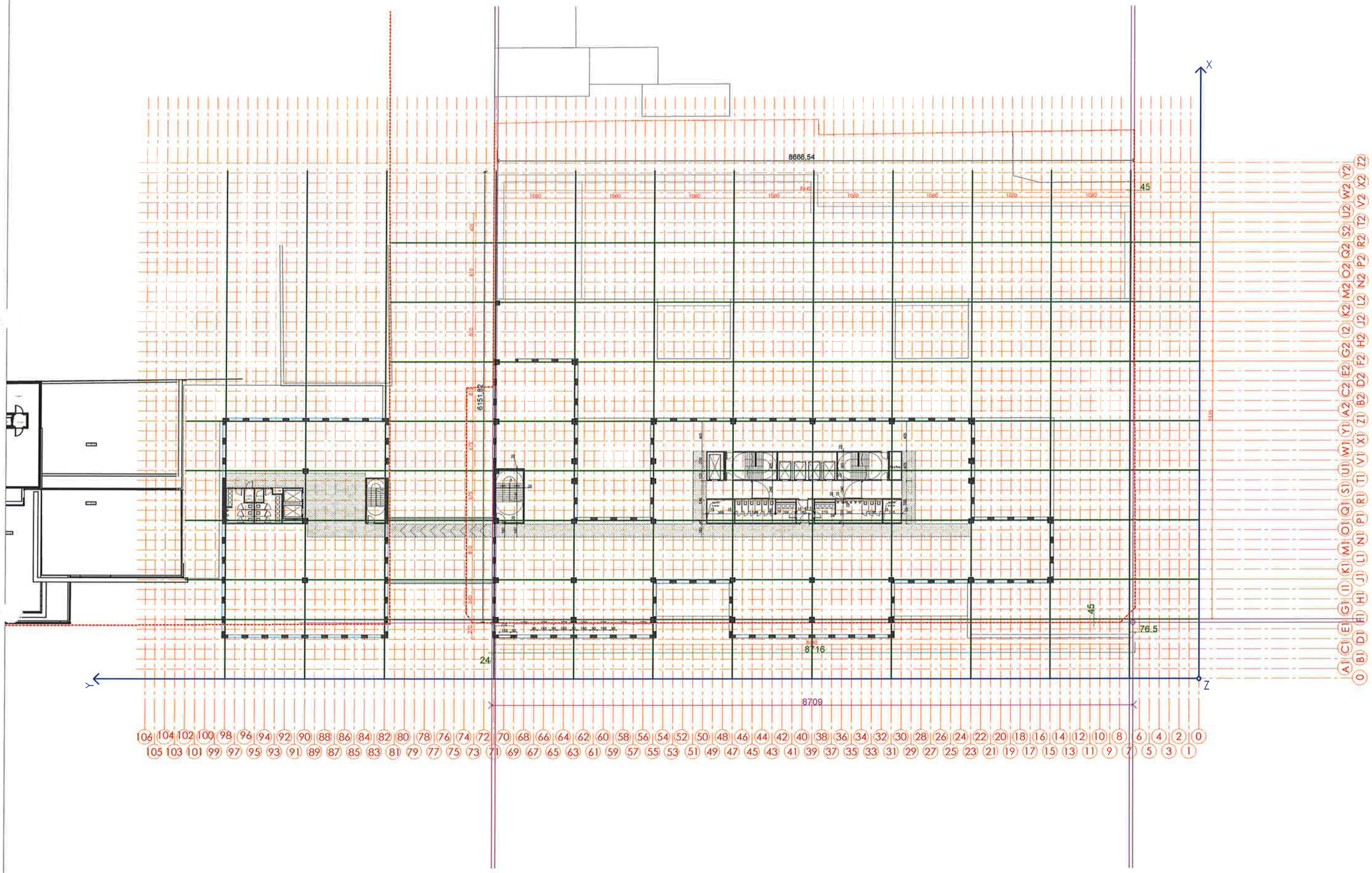

Project :	ONDERNEMING JAN DE NUL N.V	Architect :	SAMYN and PARTNERS architects & engineers bvba	0 5 10 15 20 25	Ontwerper :	SAMYN and PARTNERS architects & engineers sprl	Dossier : 01/571	DC n° : 202	Schaal : 1:500 (Op A3)
Bouwheer :	Jan De Nul		DRAFT	Onderwerp :	Verdieping +7	Statuut :	BOUWAANVRAAG	getekend door : OGE	gecontroleerd door : JC	Goedgekeurd door : PhS
								project / march / phase / partie / auteur / Civ3d / type doc / zone / infoc	indice -	date 2019-07-03

* Pour / voor / for «Philippe Samyn and Partners sprl.bvba», architectes et ingénieurs, Société Civile ayant emprunté la forme d'une Société Privée à Responsabilité LimitéeBurgerlijke Vennootschap onder vorm van Besloten Vennootschap met Beperkte Aansprakelijkheid, Civil law company which took the form of a sprl - bvba - register of civil law companies which took the commercial form, Brussels n° 1877.
Chée de/Stwg op Waterloo, 1537 1180 Brussels, Belgium Tel: 32-2-374 90 60 Fax: 32-2-374 75 50 www.samynandpartners.be sai@samynandpartners.be
Certified ISO 9001, ISO14001 & VALIDEO

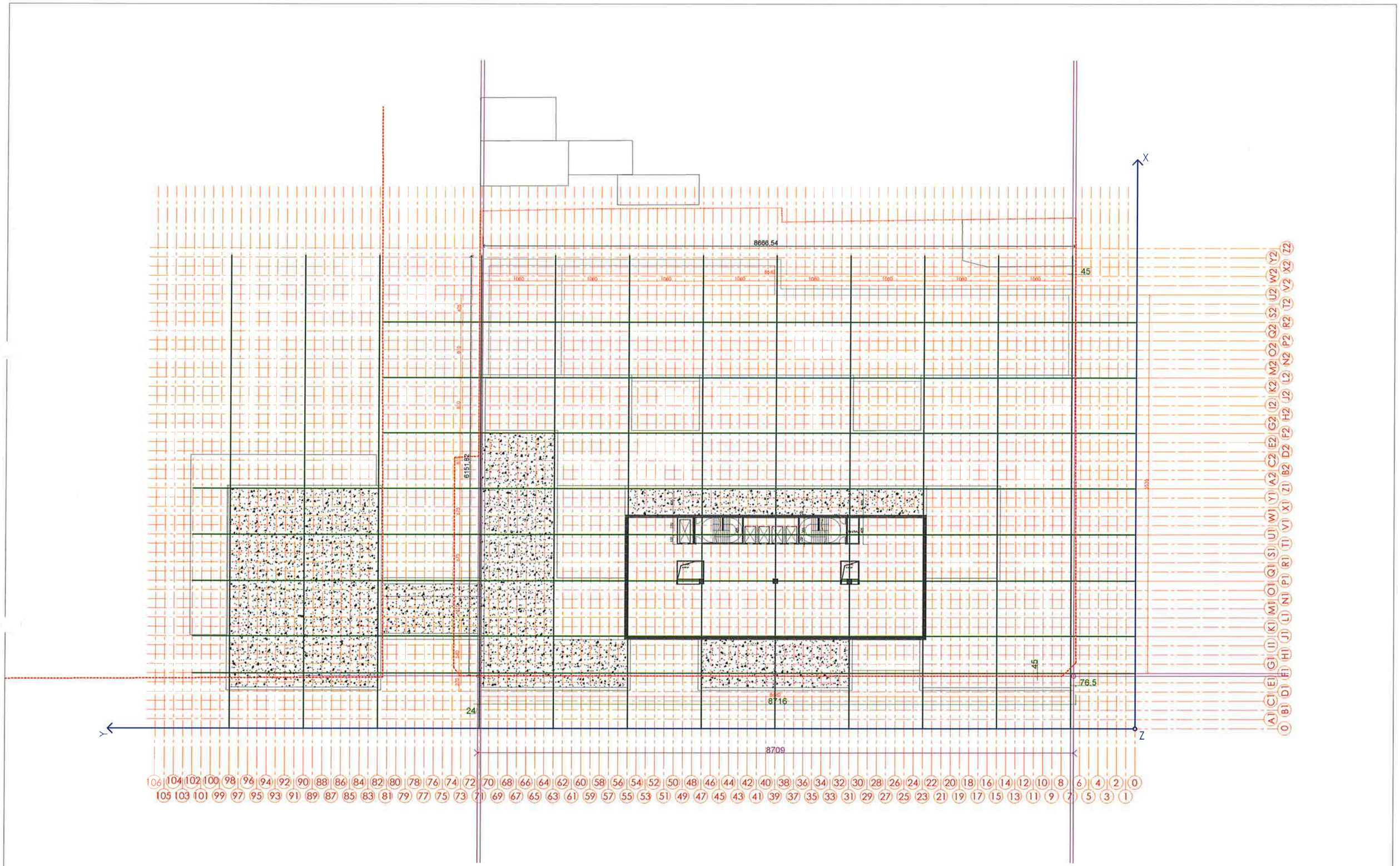

Project : ONDERNEMING JAN DE NUL N.V	Architect : SAMYN and PARTNERS architects & engineers © bvba	0 5 10 15 20 25	Ontwerper : SAMYN and PARTNERS architects & engineers © sprl	Dossier : 01/571	DC n° : 201	Schaal : 1:500 (Op A3)
Bouwheer : Jan De Nul	DRAFT	Onderwerp : Verdieping +8	Statuut : BOUWAANVRAAG	getekend door : OGE	gecontroleerd door : JC	Goedgekeurd door : PhS
				project / match / phase / partie / auteur / CIVIb / type doc / zone / info doc	indice -	datum 2019-07-03

* Pour / voor / for «Philippe Samyn and Partners sprl.bvba», architectes et ingénieurs, Société Civile ayant emprunté la forme d'une Société Privée à Responsabilité Limitée Burgerlijke Vennootschap onder vorm van Besloten Vennootschap met Beperkte Aansprakelijkheid, Civil law company which took the form of a sprl - bvba - register of civil law companies which took the commercial form, Brussels n° 1877.
Chée de/Stwg op Waterloo, 1537 1180 Brussels, Belgium Tel: 32-2-374 90 60 Fax: 32-2-374 75 50 www.samynandpartners.be sai@samynandpartners.be
Certified ISO 9001, ISO14001 & VALIDEO

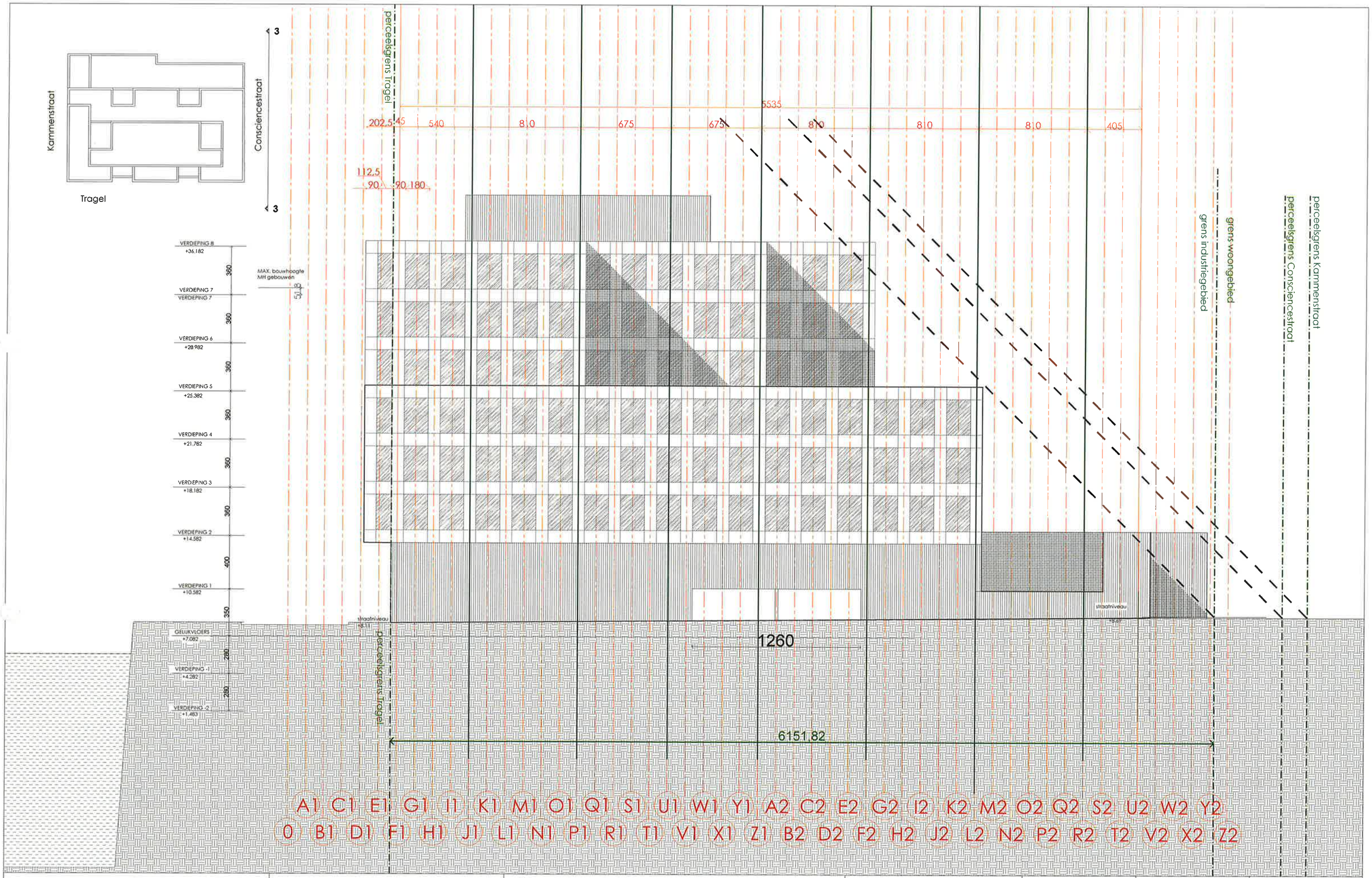

Project : ONDERNEMING JAN DE NUL N.V	Architect : SAMYN and PARTNERS architects & engineers © bvba	0 2.5 5 7.5 10 12.5	Ontwerper : SAMYN and PARTNERS architects & engineers © sprl	Dossier : 01/571	DC n° : 200	Schaal : 1:250 (Op A3)
Bouwheer : Jan De Nul	DRAFT	Onderwerp : Snede 3	Statuut : BOUWAANVRAAG	getekend door : OGE	gecontroleerd door : JC	Goedgekeurd door : PhS
				project / march / phase / partie / auteur / Civ/b / type doc / zone / n°doc	indice -	date 2019-07-03

* Pour / voor / for «Philippe Samyn and Partners sprl.bvba», architectes et ingénieurs, Société Civile ayant emprunté la forme d'une Société Privée à Responsabilité LimitéeBurgerlijke Vennootschap onder vorm van Besloten Vennootschap met Beperkte Aansprakelijkheid, Civil law company which took the form of a sprl - bvba - register of civil law companies which took the commercial form, Brussels n° 1877.
Chée de/Stwg op Waterloo, 1537 1180 Brussels, Belgium Tel: 32-2-374 90 60 Fax: 32-2-374 75 50 www.samynandpartners.be sai@samynandpartners.be
Certified ISO 9001, ISO14001 & VALIDEO

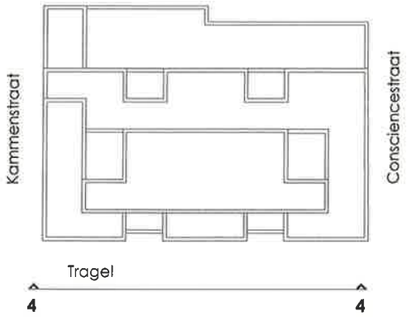

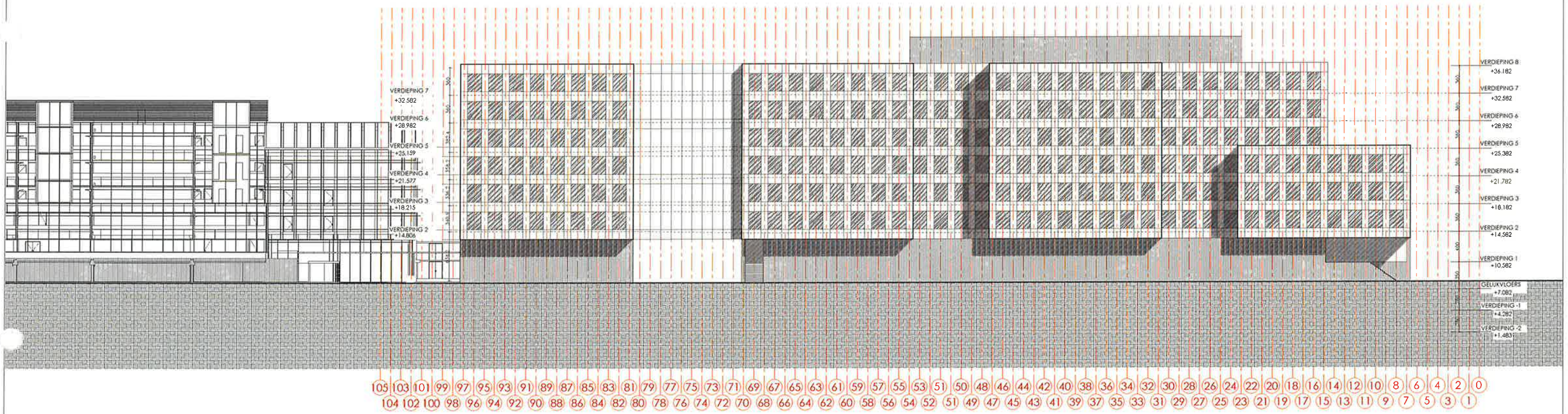

Project : **ONDERNEMING JAN DE NUL N.V**	Architect : SAMYN and PARTNERS architects & engineers bvba	0 5 10 15 20 25	Ontwerper : **SAMYN and PARTNERS architects & engineers sprl**	Dossier : **001/571**	DC n° : 199	Schaal : **1:500** (Op A3)
Bouwheer : **Jan De Nul**	**DRAFT**	Onderwerp : **Snede 4**	Statuut : BOUWAANVRAAG	getekend door : **OGE**	gecontroleerd door : **JC**	Goedgekeurd door : **PhS**
				project / marché / phase / partie / auteur / Civilo / type doc / zone / n°doc	indice -	date **2019-07-03**

* Pour / voor / for «Philippe Samyn and Partners sprl.bvba», architectes et ingénieurs, Société Civile ayant emprunté la forme d'une Société Privée à Responsabilité Limitée, Burgerlijke Vennootschap onder vorm van Besloten Vennoolschap met Beperkte Aansprakelijkheid. Civil law company which took the form of a sprl - bvba - register of civil law companies which look the commercial form, Brussels n° 1877.
Chée de/Stwg op Waterloo, 1537 1180 Brussels, Belgium Tel: 32-2-374 90 60 Fax: 32-2-374 75 50 www.samynandpartners.be sal@samynandpartners.be
Certified ISO 9001, ISO14001 & VALIDEO

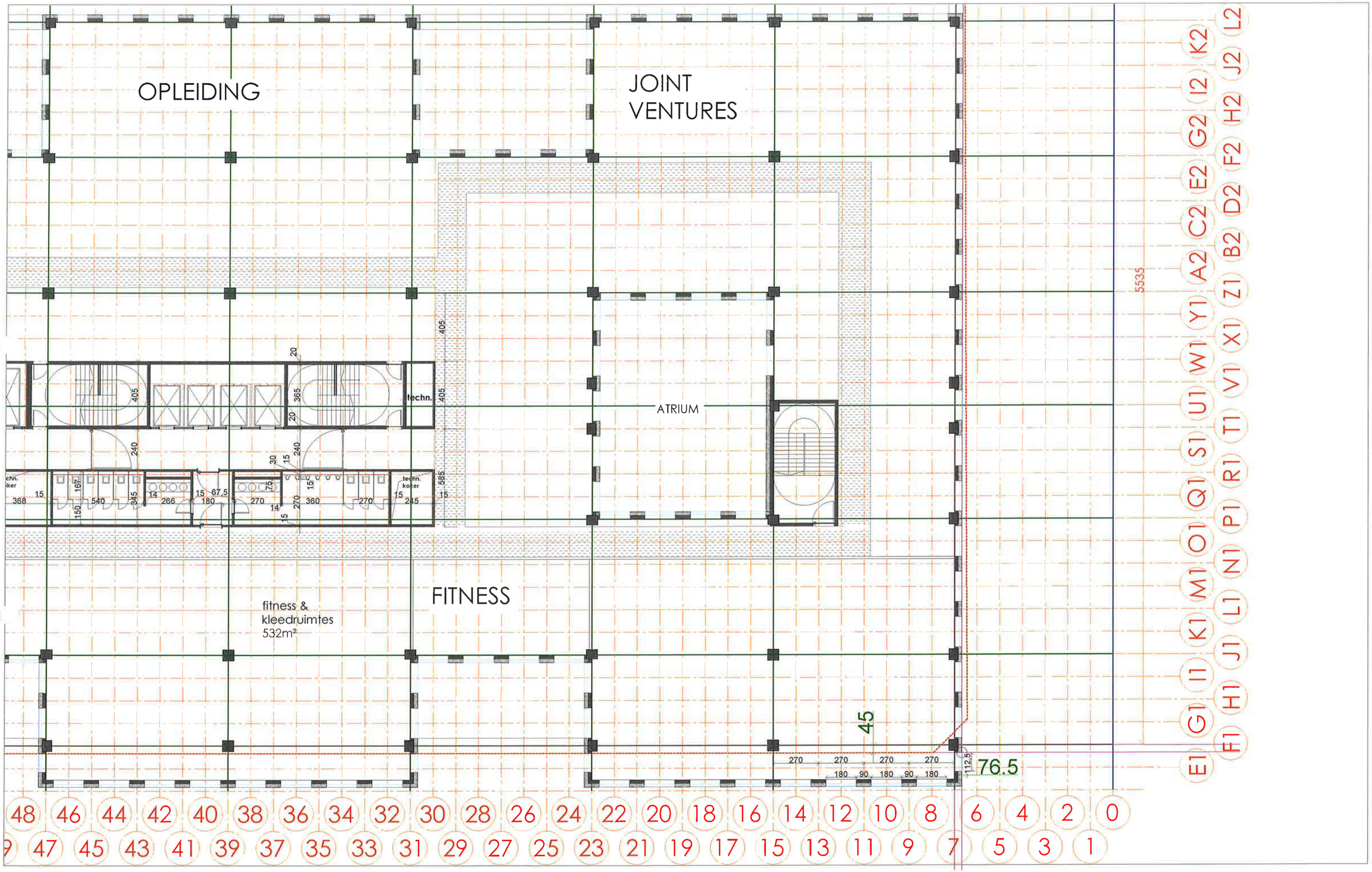

Project : ONDERNEMING JAN DE NUL N.V	Architect : SAMYN and PARTNERS architects & engineers bvba	0 2 4 6 8 10	Ontwerper : SAMYN and PARTNERS architects & engineers sprl	Dossier : 0101/571	DC n° : 198	Schaal : 1:200 (Op A3)
Bouwheer : Jan De Nul	DRAFT	Onderwerp : Verdieping +2	Statuut : BOUWAANVRAAG	getekend door : OGE	gecontroleerd door : JC	Goedgekeurd door : PhS
				project / match / phase / partie / auteur / CWB / type doc / zone / n°doc	indice -	date 2019-07-02

* Pour / voor / for «Philippe Samyn and Partners sprl.bvba», architectes et ingénieurs, Chée de/Stwg op Waterloo, 1537 1180 Brussels, Belgium Tel: 32-2-374 90 60 Fax: 32-2-374 75 50 www.samynandpartners.be sai@samynandpartners.be
Société Civile ayant emprunté la forme d'une Société Privée à Responsabilité Limitée Burgerlijke Vennootschap onder vorm van Besloten Vennootschap met Beperkte Aansprakelijkheid. Civil law company which took the form of a sprl - bvba - register of civil law companies which took the commercial form, Brussels n° 1877. Certified ISO 9001, ISO14001 & VALIDEO

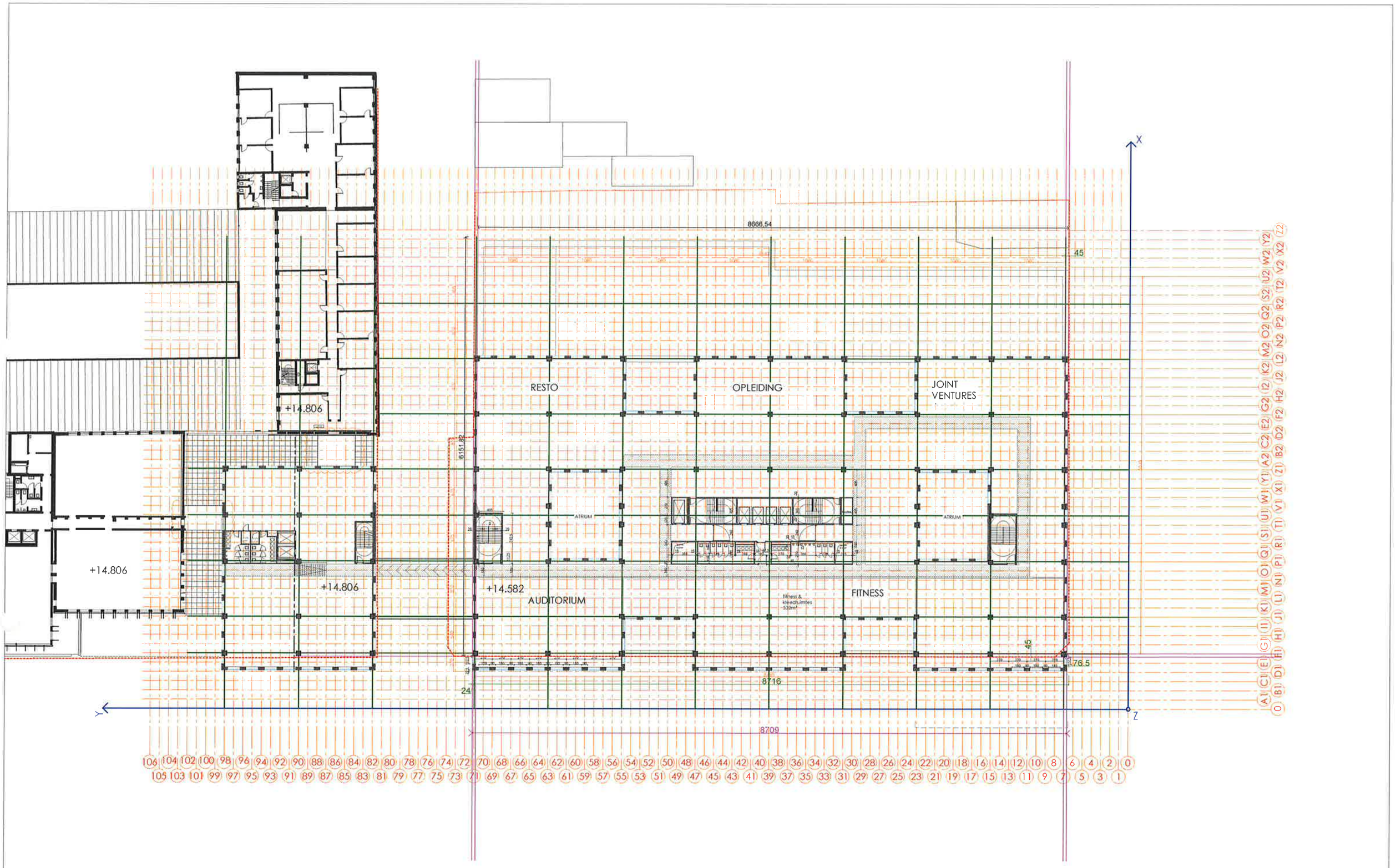

Project : ONDERNEMING JAN DE NUL N.V	Architect : SAMYN and PARTNERS architects & engineers © bvba	0 5 10 15 20 25	Ontwerper : SAMYN and PARTNERS architects & engineers © sprl	Dossier : 01/571	DC n° : 197	Schaal : 1:500 (Op A3)
Bouwheer : Jan De Nul	DRAFT	Onderwerp : Verdieping +2	Statuut : BOUWAANVRAAG	getekend door : OGE	gecontroleerd door : JC	Goedgekeurd door : PhS
						- 2019-07-02

* Pour / voor / for «Philippe Samyn and Partners sprl.bvba», architectes et ingénieurs, Chée de/Stwg op Waterloo, 1537 1180 Brussels, Belgium Tel: 32-2-374 90 60 Fax: 32-2-374 75 50 www.samynandpartners.be sai@samynandpartners.be

Société Civile ayant emprunté la forme d'une Société Privée à Responsabilité Limitée Burgerlijke Vennoolschap onder vorm van Besloten Vennootschap met Beperkte Aansprakelijkheid, Civil law company which took the form of a sprl - bvba - register of civil law companies which took the commercial form, Brussels n° 1877. Certified ISO 9001, ISO14001 & VALIDEO

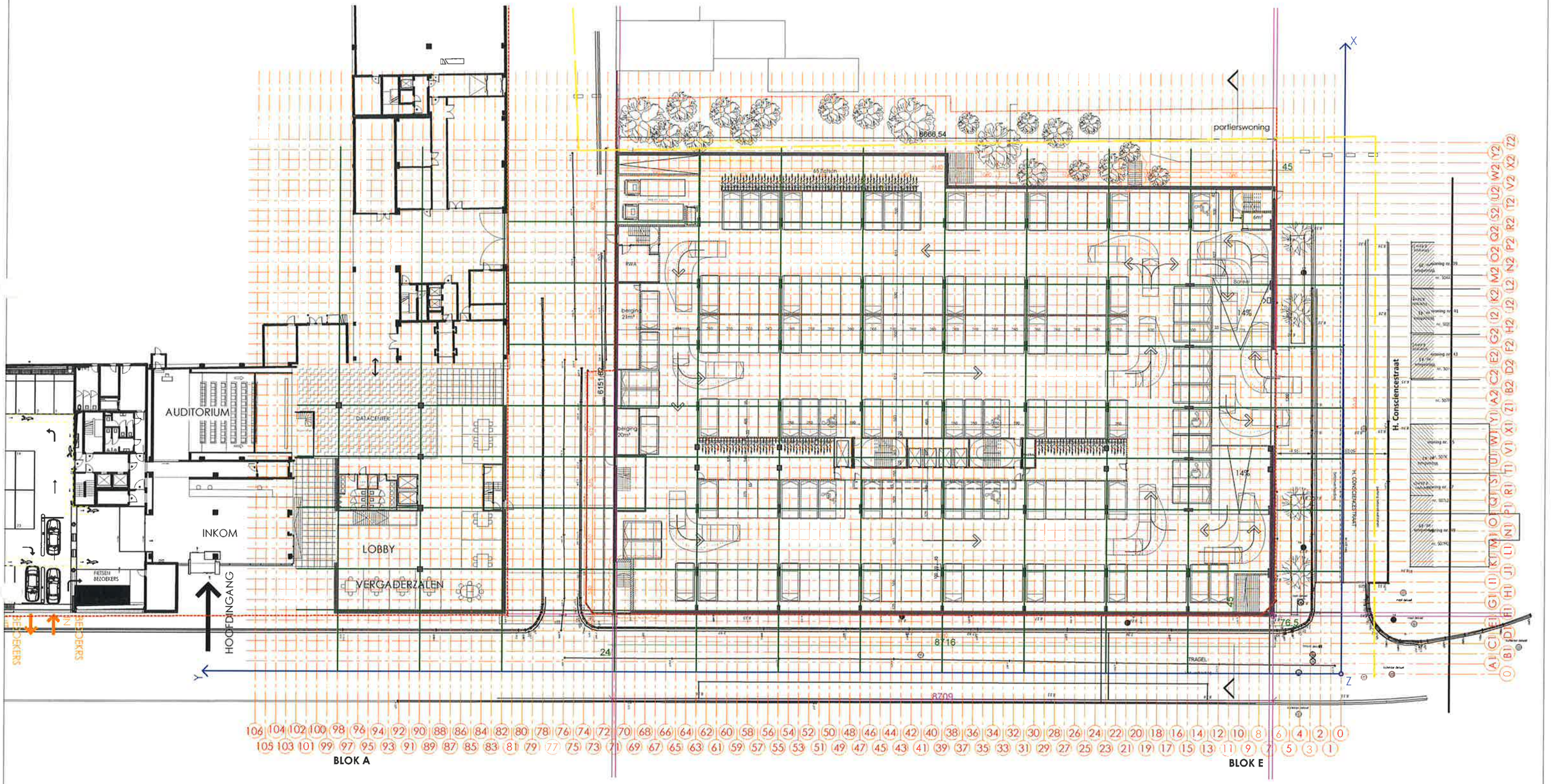

Project :	ONDERNEMING JAN DE NUL N.V	Architect :	SAMYN and PARTNERS architects & engineers bvba	0 5 10 15 20 25	Ontwerper :	SAMYN and PARTNERS architects & engineers sprl	Dossier : 01/571	DC n° : 196	Schaal : 1:500 (Op A3)
Bouwheer :	Jan De Nul	DRAFT		Onderwerp :	Verdieping 0, 147 plaatsen waarvan 7 mindervaliden	Statuut : BOUWAANVRAAG	getekend door : OGE	gecontroleerd door : JC	Goedgekeurd door : PhS
							project / maten / phase / partie	dwtnr / Civilo / type doc / zone / nr doc	indice - / date 2019-07-02

* Pour / voor / for «Philippe Samyn and Partners sprl.bvba», architectes et ingénieurs, Société Civile ayant emprunté la forme d'une Société Privée à Responsabilité Limitée, Burgerlijke Vennootschap onder vorm van Besloten Vennootschap met Beperkte Aansprakelijkheid, Civil law company which took the form of a sprl - bvba - register of civil law companies which took the commercial form, Brussels n° 1877.
Chée de/Stwg op Waterloo, 1537 1180 Brussels, Belgium Tel: 32-2-374 90 60 Fax: 32-2-374 75 50 www.samynandpartners.be sai@samynandpartners.be
Certified ISO 9001, ISO14001 & VALIDEO

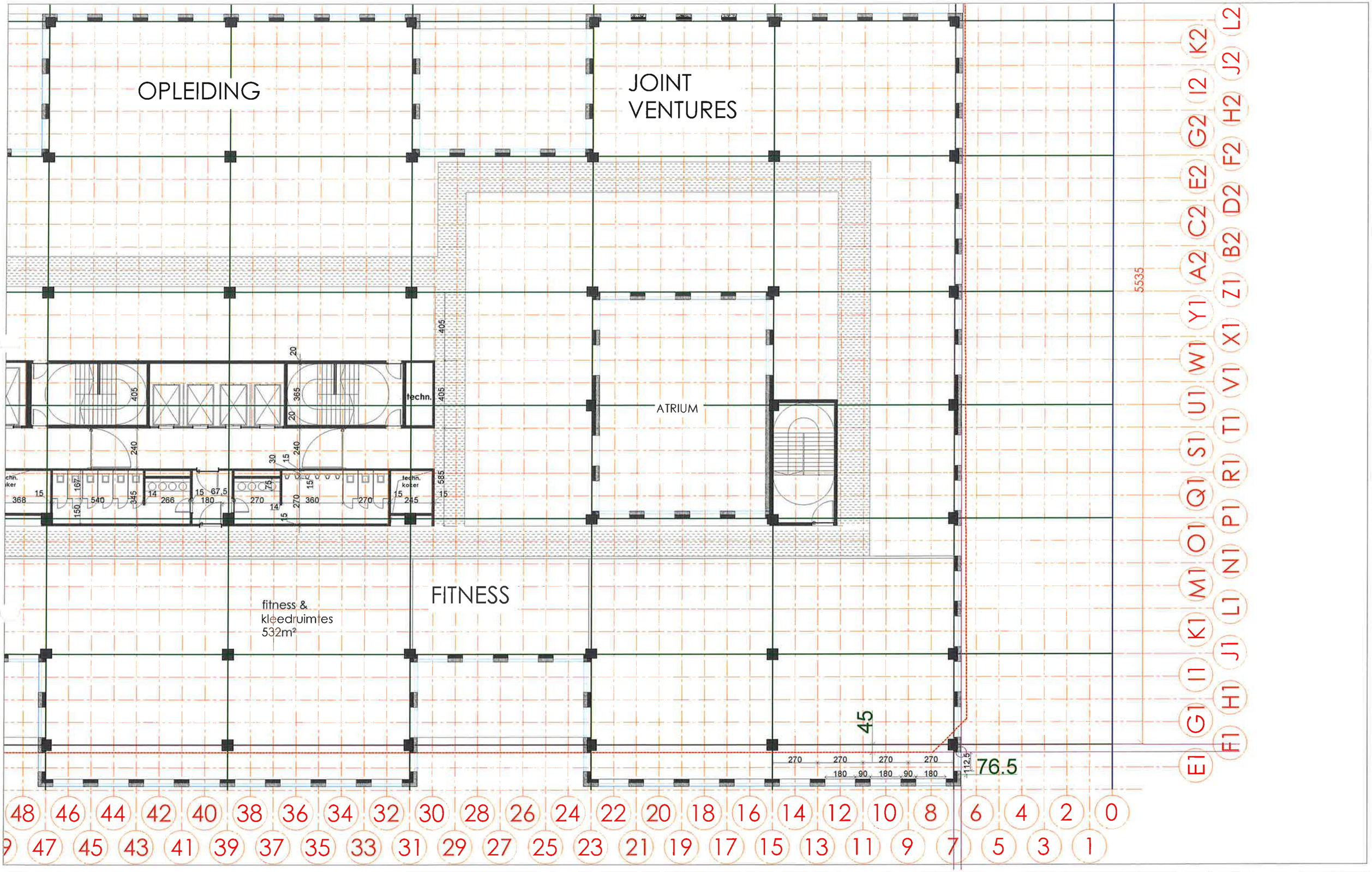

Project : ONDERNEMING JAN DE NUL N.V	Architect : SAMYN and PARTNERS architects & engineers bvba	0 2 4 6 8 10	Ontwerper : SAMYN and PARTNERS architects & engineers sprl	Dossier : 0101/571	DC n° : 195	Schaal : 1:200 (Op A3)
Bouwheer : Jan De Nul	DRAFT	Onderwerp : Verdieping +2	Statuut : BOUWAANVRAAG	getekend door : OGE	gecontroleerd door : JC	Goedgekeurd door : PhS
				project / match / phase / partie / auteur / Civils / type doc / zone / n°doc	indice -	date 2019-07-02

* Pour / voor / for «Philippe Samyn and Partners sprl.bvba», architectes et ingénieurs, Chée de/Slwg op Waterloo, 1537 1180 Brussels, Belgium Tel: 32-2-374 90 60 Fax: 32-2-374 75 50 www.samynandpartners.be sai@samynandpartners.be
Société Civile ayant emprunté la forme d'une Société Privée à Responsabilité Limitée Burgerlijke Vennootschap onder vorm van Besloten Vennootschap met Beperkte Aansprakelijkheid. Civil law company which took the form of a sprl - bvba - register of civil law companies which took the commercial form, Brussels n° 1877. Certified ISO 9001, ISO14001 & VALIDEO

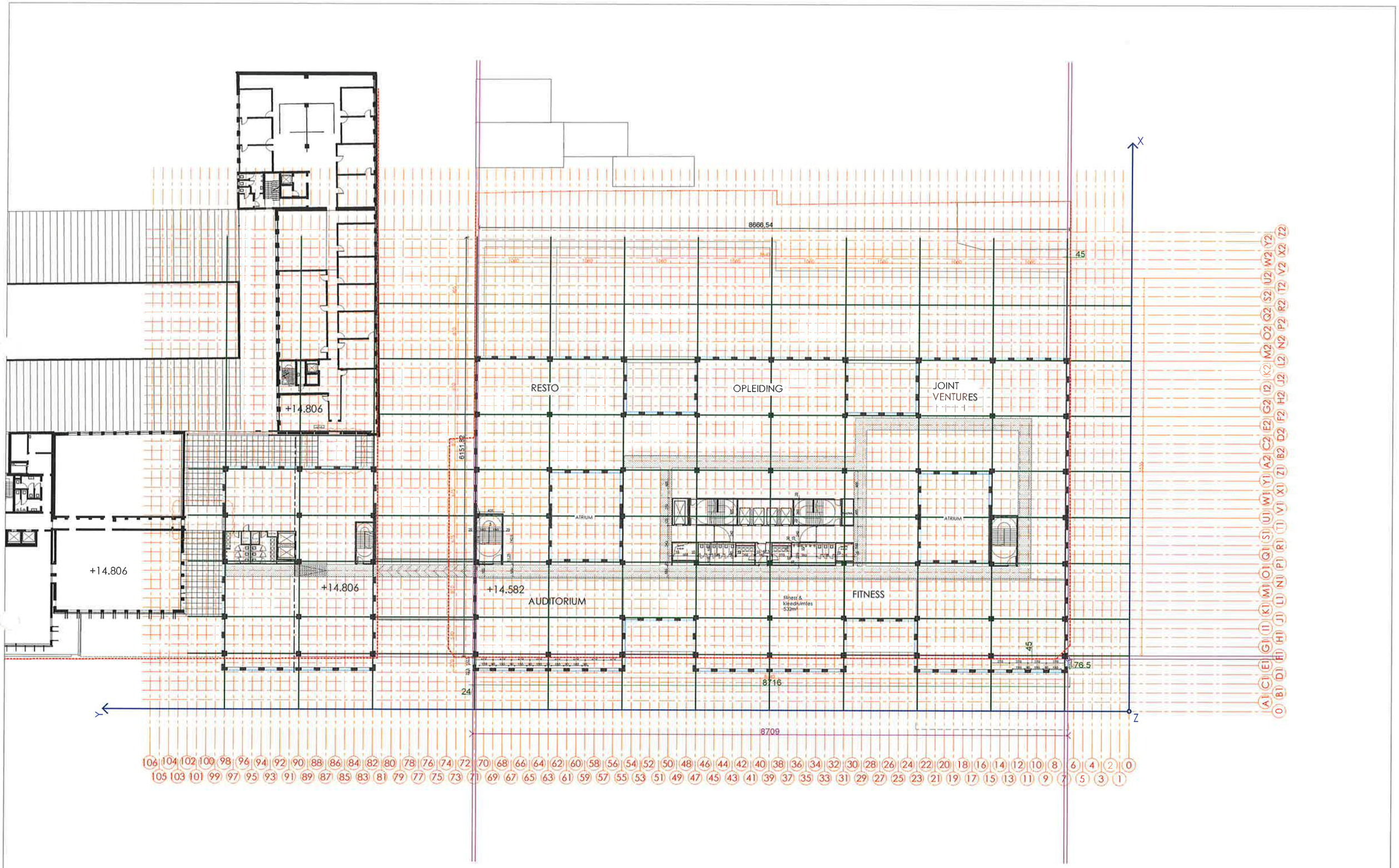

Project : ONDERNEMING JAN DE NUL N.V	Architect : SAMYN and PARTNERS architects & engineers bvba	0 5 10 15 20 25	Ontwerper : SAMYN and PARTNERS architects & engineers sprl	Dossier : 01/571	DC n° : 194	Schaal : 1:500 (Op A3)
Bouwheer : Jan De Nul	DRAFT	Onderwerp : Verdieping +2	Statuut : BOUWAANVRAAG	getekend door : OGE	gecontroleerd door : JC	Goedgekeurd door : PhS
						indice - / date 2019-07-02

* Pour / voor / for «Philippe Samyn and Partners sprl.bvba», architectes et ingénieurs, Société Civile ayant emprunté la forme d'une Société Privée à Responsabilité Limitée Burgerlijke Vennootschap onder vorm van Besloten Vennootschap met Beperkte Aansprakelijkheid, Civil law company which took the form of a sprl - bvba - register of civil law companies which took the commercial form, Brussels n° 1877.
Chée de/Stwg op Waterloo, 1537 1180 Brussels, Belgium Tel: 32-2-374 90 60 Fax: 32-2-374 75 50 www.samynandpartners.be sai@samynandpartners.be
Certified ISO 9001, ISO14001 & VALIDEO

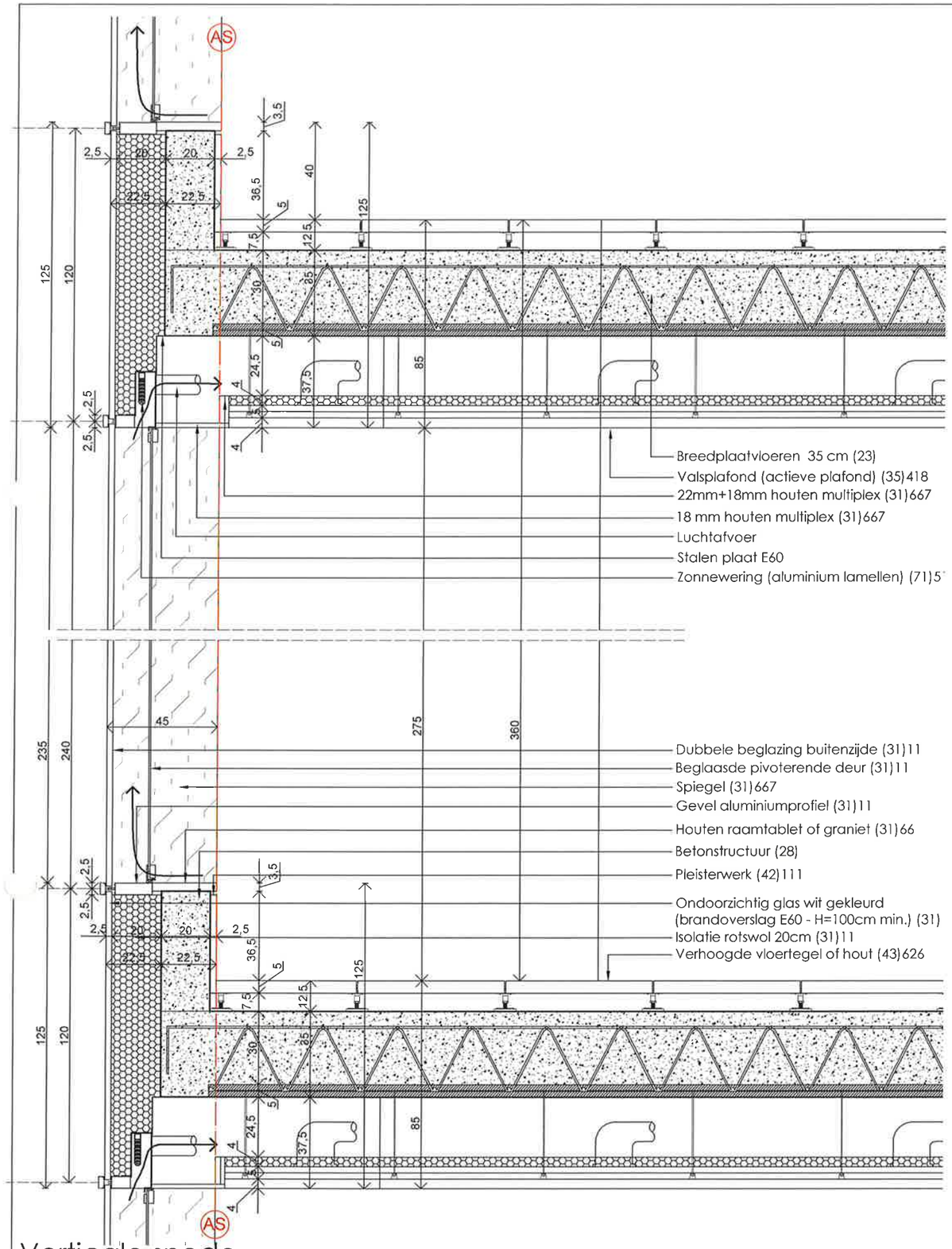

Verticale snede

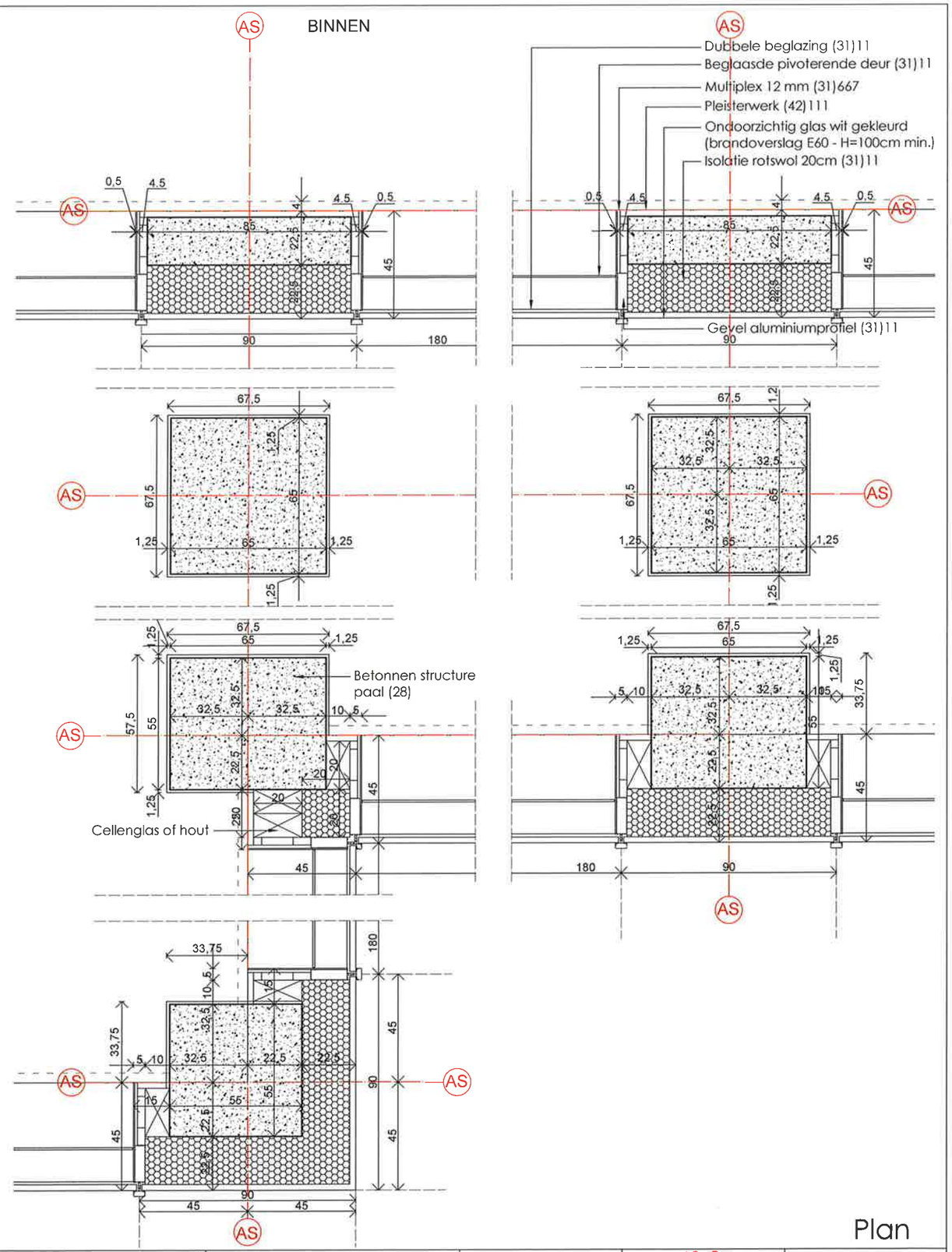

Plan

Project : ONDERNEMING JAN DE NUL N.V	Architect : SAMYN and PARTNERS architects & engineers bvba	0 20 40 60 80 100 cm	Ontwerper : SAMYN and PARTNERS architects & engineers sprl	Dossier : 01/571	DC n° : 192	Schaal : 1:20 (Op A3)
Bouwheer : Jan De Nul	DRAFT	Onderwerp : Geveldetail	Statuut : VOORONTWERP	getekend door : OGE	gecontroleerd door : JC	Goedgekeurd door : PhS
					-	2019-07-01

* Pour / voor / for «Philippe Samyn and Partners sprl.bvba», architectes et ingénieurs, Chée de/Slwg op Waterloo, 1537 1180 Brussels, Belgium Tel: 32-2-374 90 60 Fax: 32-2-374 75 50 www.samynandpartners.be sai@samynandpartners.be
Société Civile ayant emprunté la forme d'une Société Privée à Responsabilité Limitée Burgerlijke Vennootschap onder vorm van Besloten Vennootschap met Beperkte Aansprakelijkheid, Civil law company which took the form of a sprl - bvba - register of civil law companies which took the commercial form, Brussels n° 1877.
Certified ISO 9001, ISO14001 & VALIDEO