

EVALUATIE VAN HET BODEMARCHIEF AAN DE HAND VAN PROEFSLEUVENONDERZOEK LANGS DE KLEISTRAAT TE AARTSELAAR (PROV. ANTWERPEN) (22493)

Nota Programma van Maatregelen



ABO Archeologische Rapporten 1072

Rapport opgemaakt door: Anna De Rijck



Kontichsesteenweg 38

B-2630 Aartselaar

Oktober 2019

Projectnr. intern: 26951

Projectnr. OE: 2019I377

COLOFON

Titel

Evaluatie van het bodemarchief aan de hand van proefsleuvenonderzoek langs de Kleistraat te Aartselaar

Auteurs

Anna De Rijck

Projectnummer

- 26951 (intern)
- 2019I377 (Agentschap Onroerend Erfgoed)

Plaats en Datum

Aartselaar, oktober 2019

Reeks en nummer

ABO archeologische rapporten 1072

ISSN 2406-3940

RAPPORTFICHE

Template

Versies		
<i>Versie</i>	<i>Datum</i>	<i>Status</i>
v0	14 oktober 2019	Interne draft
v1	14 oktober 2019	Externe draft
v2		Definitieve versie

Projectteam	
<i>Functie</i>	<i>Naam</i>
Projectleider	Anna De Rijck
Business Unit Manager	Toon Moeskops
Kwaliteitscontrole	Anouk Van der Kelen
General director	Patrick Hambach

INHOUD

1	Gemotiveerd advies.....	6
2	Kwaliteitscontrole en ondertekening.....	8

LIJST VAN FIGUREN

Figuur 1: Overzichtsplan met de resultaten van het proefsleuvenonderzoek.....	7
---	---

1 GEMOTIVEERD ADVIES

Naar aanleiding van de werken die uitgevoerd zullen worden ter hoogte van o.a. de Kleistraat te Aartselaar werd een archeologienota opgemaakt. Ter evaluatie van het archeologische potentieel van het onderzoeksgebied in het kader van *in casu* de aanleg van een bufferbekken werd een archeologienota opgemaakt. Deze kon archeologisch potentieel uitsluitend op basis van een bureaustudie niet uitsluiten waardoor er verder vooronderzoek aan de hand van landschappelijk booronderzoek en indien relevant de nodige vervolgstappen werden geadviseerd.

Uit de landschappelijke boringen bleek dat op het terrein een A-C sequentie aanwezig is. Sporen van een B-horizont werden niet aangetroffen. Steentijdpotentieel werd bijgevolg alvast uitgesloten.

Het proefsleuvenonderzoek leverde voornamelijk natuurlijke sporen en greppels en een minderheid aan natuurlijk uitzijnde kuilen en recente paalkuilen op. De weinige vondsten wezen op een in gebruik nemen als landbouwgrond van het onderzoeksgebied sinds de (post)middeleeuwen. Een scherfje handgevormd aardewerk doet het vermoeden van hetzij nabijgelegen hetzij verploegde off-site fenomenen in de metaaltijden of vroeg-Romeinse periode rijzen.

Op basis van de geringe en weinig opzienbarende sporen en vondsten en de niet erg aantrekkelijke ligging binnen het landschap en ondergrond wordt een vrijgave geadviseerd voor het volledige onderzoeksgebied.

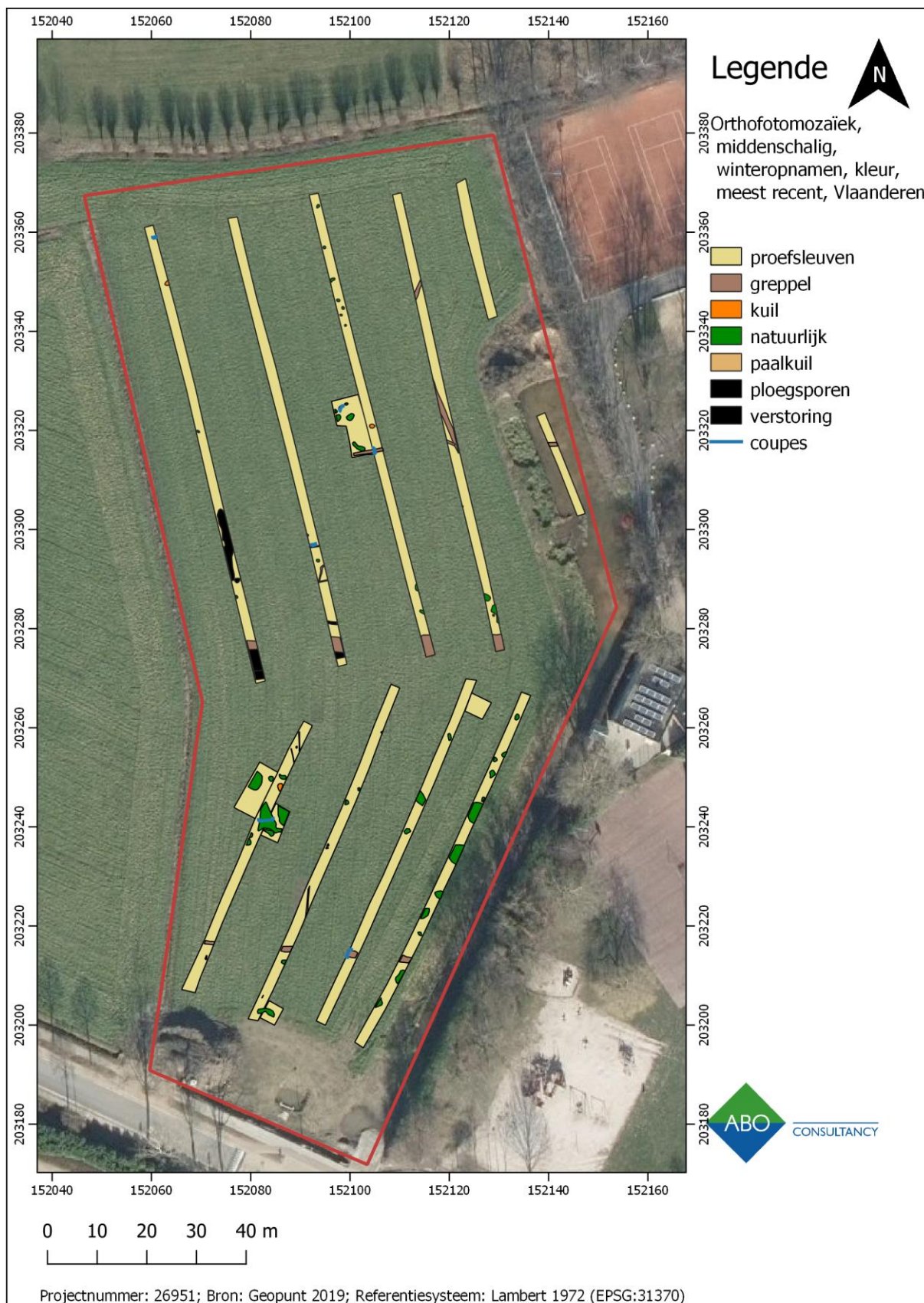

Figuur 1: Overzichtsplan met de resultaten van het proefsleuvenonderzoek

2 KWALITEITSCONTROLE EN ONDERTEKENING

Naam	Functie	Handtekening	Datum
Patrick Hambach	General director		14 oktober 2019
Toon Moeskops	Business Unit Manager		14 oktober 2019
Anouk Van der Kelen	Archeoloog/ Kwaliteitsverantwoordelijke		14 oktober 2019