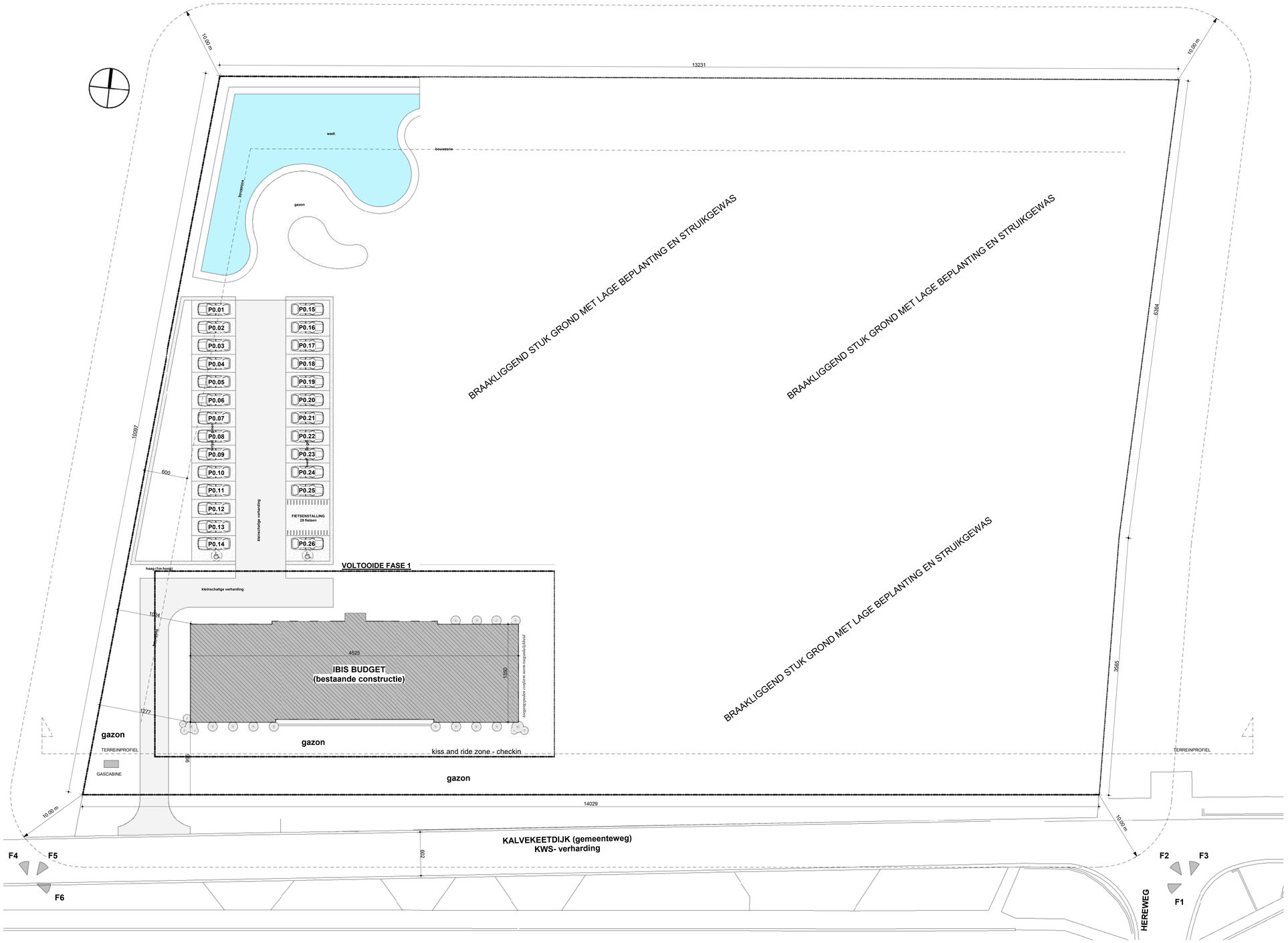



PIET BAILYU
PROJECT ARCHITECTS

Kalvekeetdijk 179 | B-8300 Knokke-Heist | T 050 63 07 70 | F 050 63 07 77 | info@projectarchitect.be | www.projectarchitect.be

bouwheer: TWIN PROPERTIES NV
Bernard-Jean Pattabel bvba, zaakvoerder Jochen Debucquoy.
Albert I-laan 104, 8670 Oostduinkerke

ontwerp: BOUWEN VAN EEN HOTELCOMPLEX

bouwplaats: Kalvekeetdijk 276 (IBIS)- 274 (MERCURE)- 272 (HS), 8300 KNOKKE
kad.: 10°afd., Sct. A, nrs. 0049f, 0052c, 0053h, 0099h

handtekening
bouwheer | architect | aannemer

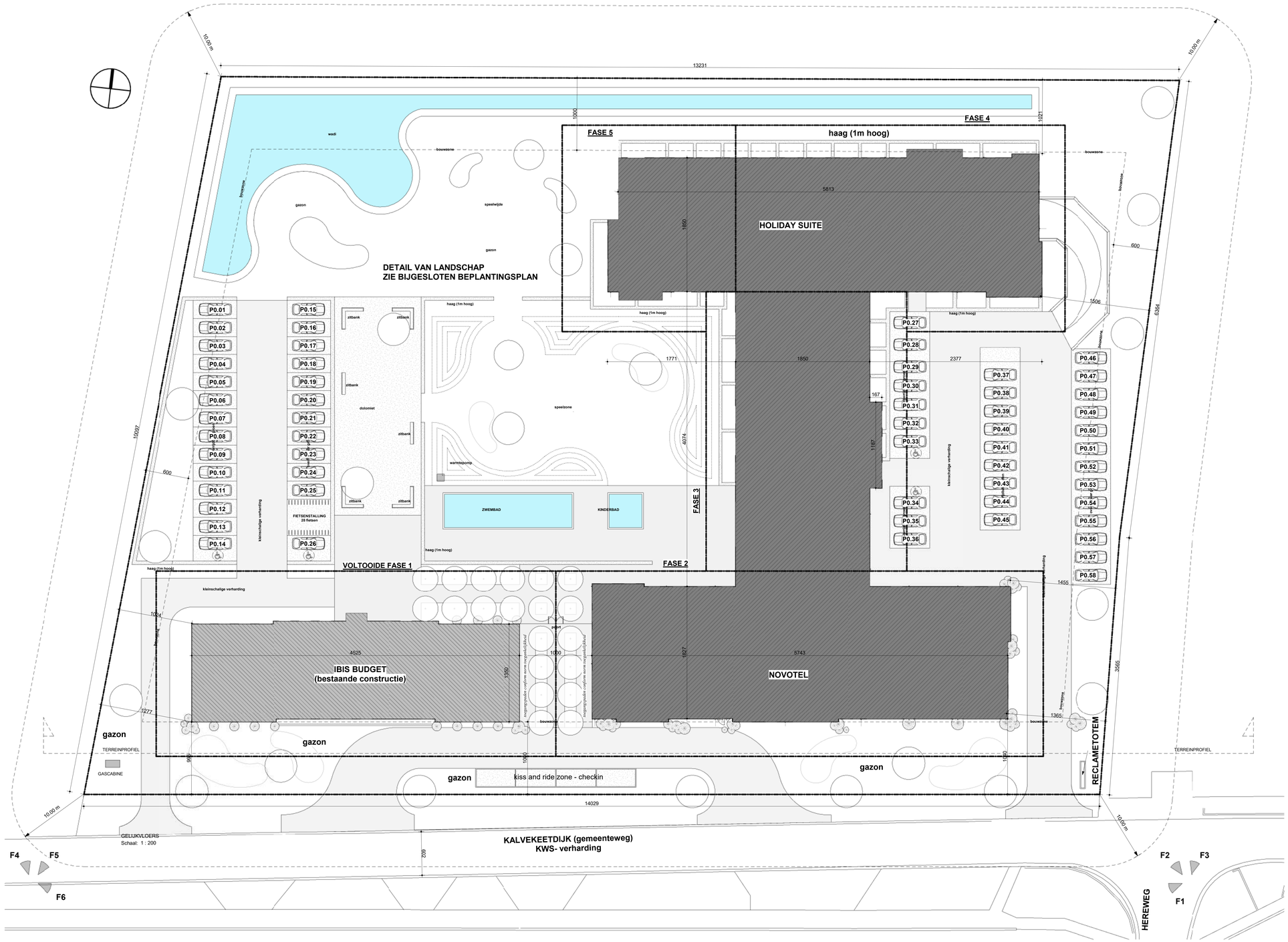
projectverantwoordelijke: Arch. Bieke De Coninck — bieke@projectarchitect.be

wijzigingen
A
B
C
D
E
F
G
H
I
J



BA_PROJECT2730_I_B_01_inplantingbestaand

dossiernr 2730
schaal zie plan
datum 20 okt. 2019
medew. PVZ




***Algemene bewaking:***
-Automatische detectie volgens NBN S21-100 versie 2016
-wanden tussen kamers EI 60
-Alle brandhaspels 8 bar +min. 2 afzonderlijke DSP koppelingen


PIET BAILYU
PROJECT ARCHITECTS
Kalvekeetdijk 179 | B-8300 Knokke-Heist | T 050 63 07 70 | F 050 63 07 77 | info@projectarchitect.be | www.projectarchitect.be


bouwheer: TWIN PROPERTIES NV
Bestuurd door Parnabel bvba, zaakvoerder Jochen Debacquesy.
Albert I-laan 104, 8670 Oostduinkerke

ontwerp: BOUWEN VAN EEN HOTELCOMPLEX

bouwplaats: Kalvekeetdijk 276 (IBIS)- 274 (MERCURE)- 272 (HS), 8300 KNOKKE
kad.: 10'afd., Sct. A, nrs. 0049f, 0052e, 0053h, 0099h.

handtekening
bouwheer | architect | aannemer


projectverantwoordelijke: Arch. Bieke De Coninck bieke@projectarchitect.be


wijzigingen
A
B
C
D
E
F
G
H
I
J



BA_PROJECT2730_I_N_01_inplantingnieuw

dossiernr 2730
schaal zie plan
datum 20 okt. 2019
medew. PVZ

90 AUTO'S
2890m²

KELDER & RIOLERINGSPLAN
1 : 100
0 1 2 3 4 5

AANDUIDING ZONE TOEGANKELIJKHEID

REGENWATERPUT
10.000L

ZWEMBAD
80.96 m²

Technieken zwembad
18.18 m²

Sas
15.91 m²

Berging
VERGADERZALEN
54.06 m²

Berging
54.06 m²

Berging
54.06 m²

PERSONEELS RUIMTES
54.06 m²

PIETERSENSTRALING
EIT 120/30
1508

liftput

LIFT

TRAP

FUNDERING VOLGENS STUDIE STABILITEIT

DWA

Algemene bewaking:
-Automatische detectie volgens NBN S21-100 versie 2016
-wanden tussen kamers EI 60
-Alle brandhaspels 8 bar +min. 2 afzonderlijke DSP koppelingen


PIET BAILYU
PROJECT ARCHITECTS
Kalvekeetdijk 179 | B-8300 Knokke-Heist | T 050 63 07 70 | F 050 63 07 77 | info@projectarchitect.be | www.projectarchitect.be


bouwheer: TWIN PROPERTIES NV
Bernard deer Parmhof bvba, raadvoerder Jochen Debucquoy.
Albert I-laan 104, 8670 Oostduinkerke

ontwerp: BOUWEN VAN EEN HOTELCOMPLEX

bouwplaats: Kalvekeetdijk 276 (IBIS)- 274 (MERCURE)- 272 (HS), 8300 KNOKKE
kad.: 10°afd., Sct. A, nrs. 0049f, 0052e, 0053h, 0099h

handtekening
bouwheer | architect | aannemer


projectverantwoordelijke: Arch. Bieke De Coninck | bieke@projectarchitect.be

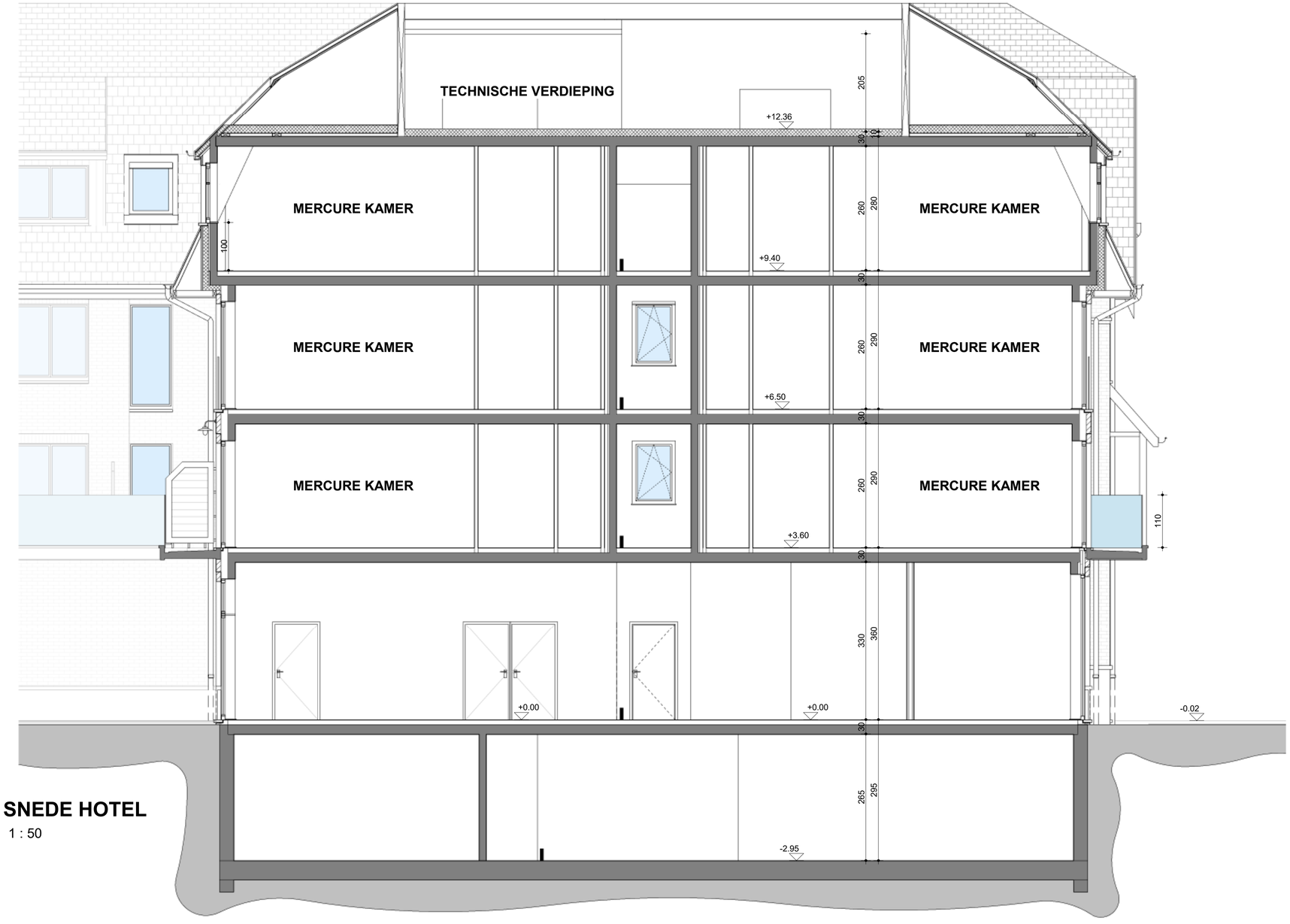

wijzigingen
A
B
C
D
E
F
G
H
I
J

1 / 28

BA_PROJECT2730_P_N_01_kelder

dossiernr 2730
schaal zie plan
datum 20 okt. 2019
medew. PVZ


ADVIESBUREAU VOOR TECHNISCHE BOUWFYSICA
VAN DE GEBOUWEN EN HUN OMGEVING
TECHNISCHE DIENST




**SNEDE HOTEL**

1 : 50

PIET BAILYU
PROJECT ARCHITECTS

Kalvekeetdijk 179 | B-8300 Knokke-Heist | T 050 63 07 70 | F 050 63 07 77 | info@projectarchitect.be| www.projectarchitect.be

bouwheer

TWIN PROPERTIES NV
Bestuurd door Pamabel bvba, zaakvoerder Jochen Debucquoy.
Albert I-laan 104, 8670 Oostduinkerke

ontwerp

BOUWEN VAN EEN HOTELCOMPLEX

bouwplaats

Kalvekeetdijk 276 (IBIS)- 274 (MERCURE)- 272 (HS), 8300 KNOKKE
kad.: 10°afd., Sct. A, nrs. 0049f, 0052e, 0053h, 0099h

handtekening

bouwheer | architect | aannemer

projectverantwoordelijke: Arch. Bieke De Coninck — bieke@projectarchitect.be

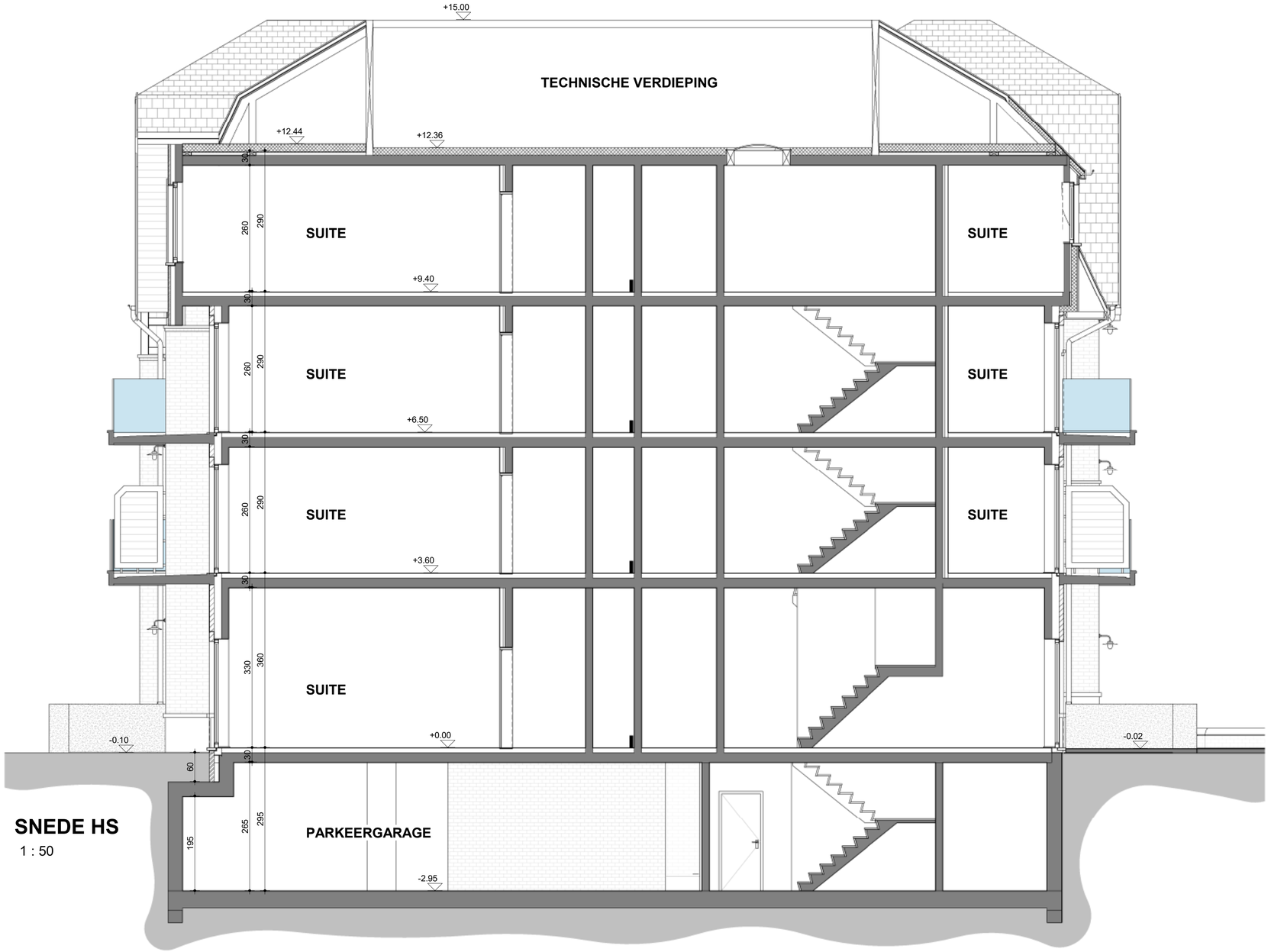
wijzigingen

A
B
C
D
E
F
G
H
I
J

20 / 28

BA_PROJECT2730_S_N_01_snedehotel

dossiernr 2730
schaal zie plan
datum 20 okt. 2019
medew. PVZ




# SNEDE HS

1 : 50

PIET BAILYU
PROJECT ARCHITECTS

Kalvekeetdijk 179 | B-8300 Knokke-Heist | T 050 63 07 70 | F 050 63 07 77 | info@projectarchitect.be | www.projectarchitect.be

bouwheer
TWIN PROPERTIES NV
Bestuurd door Pamabel bvba, zaakvoerder Jochen Debucquoy.
Albert I-laan 104, 8670 Oostduinkerke

ontwerp
BOUWEN VAN EEN HOTELCOMPLEX

bouwplaats
Kalvekeetdijk 276 (IBIS)- 274 (MERCURE)- 272 (HS), 8300 KNOKKE
kad.: 10°afd., Sct. A, nrs. 0049f, 0052e, 0053h, 0099h

handtekening
bouwheer architect aannemer

projectverantwoordelijke Arch. Bieke De Coninck bieke@projectarchitect.be

wijzigingen
A
B
C
D
E
F
G
H
I
J



BA_PROJECT2730_S_N_02_snedeHS

dossiernr 2730
schaal zie plan
datum 20 okt. 2019
medew. PVZ