



**PROGRAMMA VAN MAATREGELEN BIJ
ARCHEBO-RAPPORT 2019H055**

PROGRAMMA VAN MAATREGELEN HERK-DE-STAD – KORPSE STRAAT

J. CLAESEN, B. VAN GENECHTEN
A. DOUCET, E. AUDENAERT

SEPTEMBER 2019

1 ALGEMEEN

Administratieve gegevens / Technische Fiche

| | | | |
|----------------------|--|---|------------|
| Onderzoek: | Programma van maatregelen. Herk-de-Stad – Korpse Straat | | |
| Opdrachtnemer: | ARCHEBO bvba Merelnest 5 3470 Kortenkaken | | |
| Projectleiding: | Jan Claesen | | |
| Erkend archeoloog: | OE/ERK/Archeoloog/2015/00014 | | |
| Locatie: | Limburg, Herk-de-Stad, deelgemeente Donk, Korpse Straat 38 | | |
| Coördinaten: | A | X | 203760.012 |
| | | Y | 180179.181 |
| | B | X | 203819.356 |
| | | Y | 180205.488 |
| | C | X | 203824.581 |
| | | Y | 180112.958 |
| | D | X | 203780.977 |
| | | Y | 180092.070 |
| Kadastrale percelen: | Herk-de-Stad, afdeling 2 (Donk), sectie B, perceelnummer 175D2 | | |

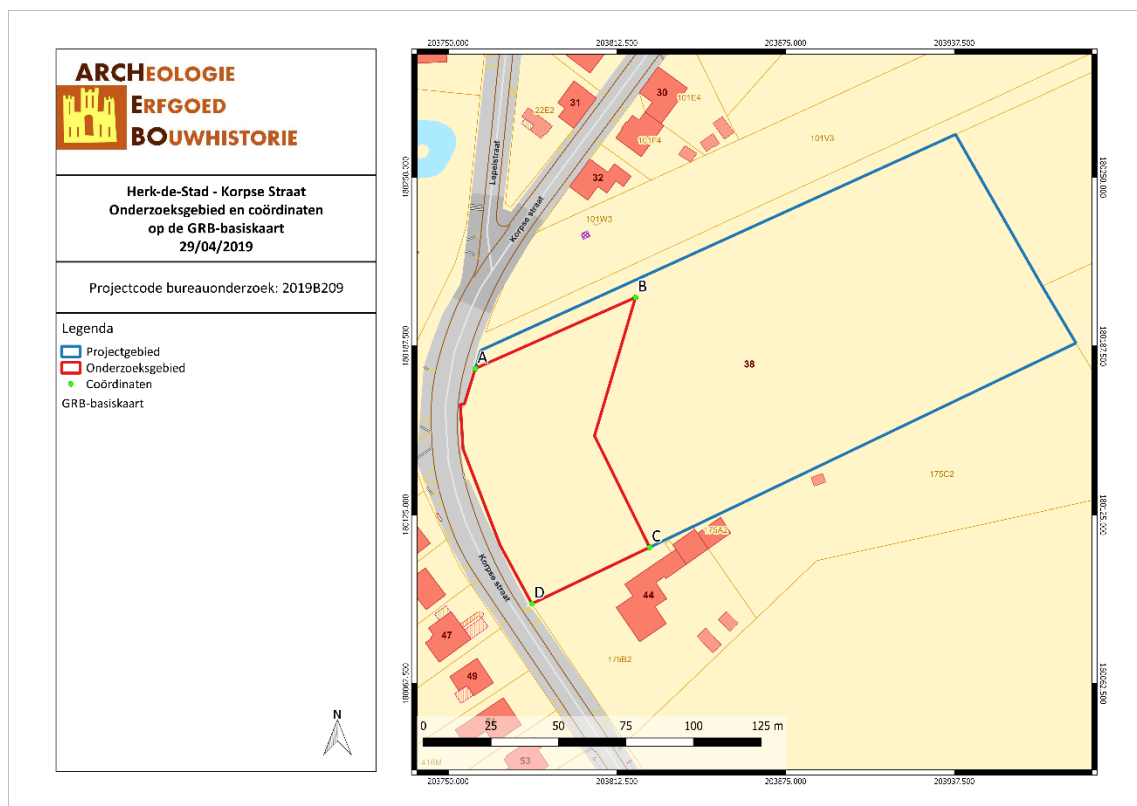

Figuur 1: Situering van het projectgebied en de coördinaten op de GRB-kadasterkaart (Geopunt, 2019)

2 PROGRAMMA VAN MAATREGELEN

Het programma van maatregelen geeft een gemotiveerd advies over het al dan niet moeten nemen van maatregelen voor de omgang met archeologisch erfgoed bij bodemingrepen. Het beschrijft de aard van deze maatregelen en de uitvoeringswijze van de eventuele maatregelen.

Aanleiding van het vooronderzoek

Naar aanleiding van een omgevingsvergunning heeft ARCHEBO bvba een archeologienota opgemaakt voor het terrein te Korpse Straat 38 in Donk (Herk-de-Stad, Limburg). Het projectgebied zal door de opdrachtgever verkaveld worden in negen nieuwe percelen. De percelen 1A, 2A, 3A en 4A worden elk voorzien van een bouwzone. De loten 1B, 2B, 3B, 4B en 6 zullen niet bebouwd worden, aangezien deze in agrarisch gebied liggen. De totale oppervlakte van het onderzoeksgebied is ca. 4 707,634 m², de totale oppervlakte van het projectgebied is ca. 19 705,462 m².

Resultaten van het vooronderzoek

Voor het bureauonderzoek werd gebruik gemaakt van zo veel mogelijk beschikbare bodemkaarten, geologische kaarten, historische kaarten en archeologische gegevens. Het onderzoek toonde aan dat het plangebied waardevolle archeologische resten zou kunnen bevatten.

Tijdens het proefsleuvenonderzoek kon worden vastgesteld dat het terrein in het verleden is opgehoogd, wat het archeologisch bestand kan gevrijwaard hebben van latere verstoring. Bij het proefsleuvenonderzoek werden er slechts vier archeologisch relevante sporen vastgesteld, zonder een mogelijkheid tot datering of een indicatie van samenhang onderling of met de omgeving.

Er is een minieme kans op potentiële kennisvermeerdering.

Gemotiveerd advies

Op basis van de verzamelde gegevens van het bureauonderzoek (2019B209) uitgevoerd in april - mei 2019 en het proefsleuvenonderzoek en veldkartering/metaaldetectie (2019H055) uitgevoerd door ARCHEBO bvba op 21 oktober 2019, wordt geen archeologisch vervolgonderzoek aanbevolen.

Het uitgevoerde vooronderzoek in de vorm van een bureaustudie is volledig. Alle relevante beschikbare bronnen zijn geraadpleegd. Voor dit bureauonderzoek werd gebruik gemaakt van zo veel mogelijk beschikbare bodemkaarten, geologische kaarten, historische kaarten en archeologische gegevens. Uit het bureauonderzoek kon geconcludeerd dat er een hoog potentieel naar steentijdsites is op het onderzochte terrein. Sporensites kunnen eveneens verwacht worden.

Echter het vooronderzoek in de vorm van verkennende boringen bracht geen artefacten uit de Steentijd aan het licht. Ook het vooronderzoek in de vorm van proefsleuven gaf slechts beperkte resultaten.

Op basis van de vooronderzoeken, bureaustudie en proefsleuvenonderzoek, stelt ARCHEBO bvba dat er **geen** verdere archeologische onderzoek dient plaats te vinden.

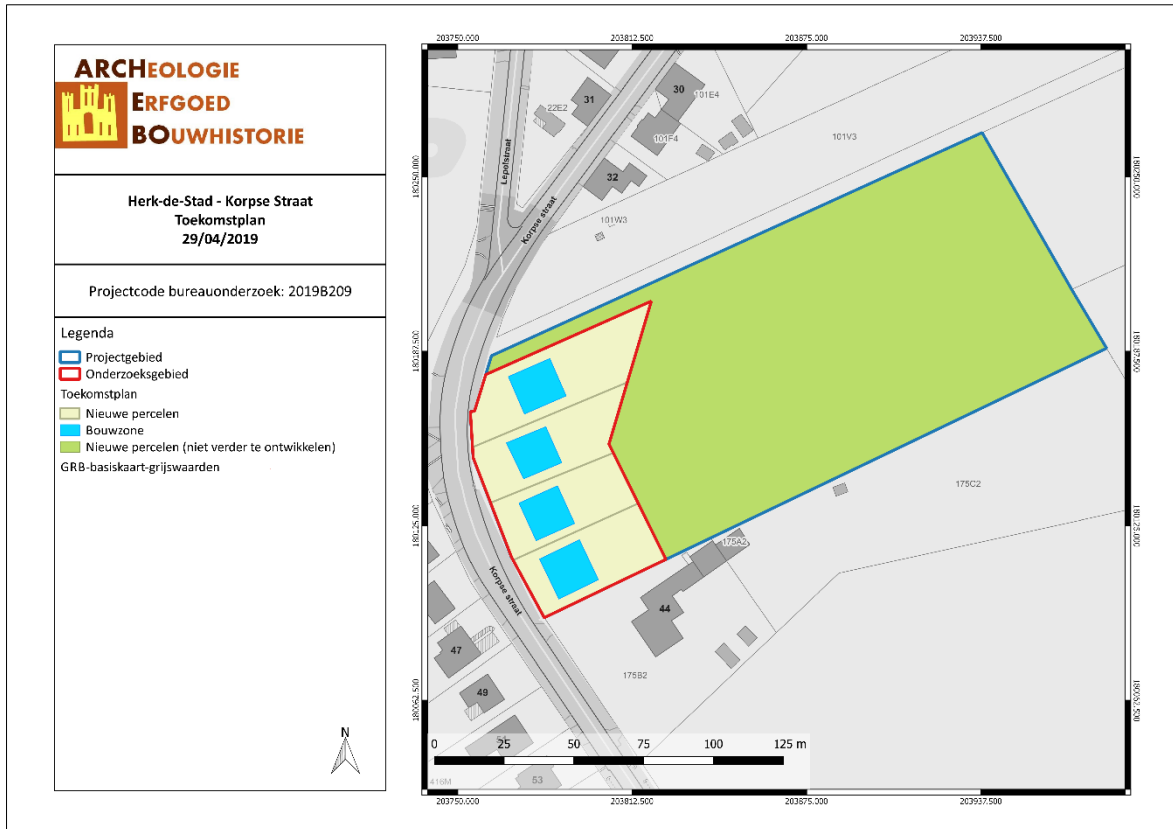

Figuur 2: Toekomstplan (ARCHEBO bvba, 2019)

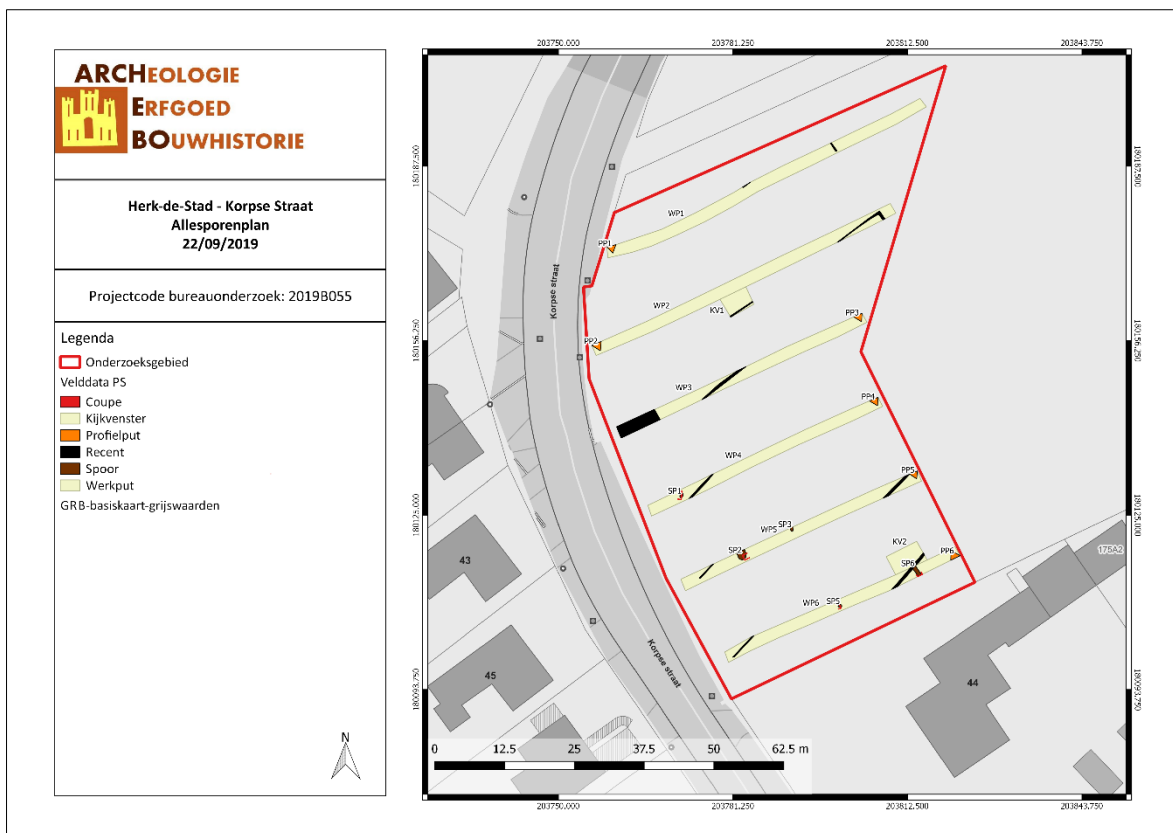

Figuur 3: Allesporenplan (ARCHEBO bvba, 2019)

Conclusie

Het uitgevoerde vooronderzoek is volledig. Alle relevante beschikbare bronnen zijn geraadpleegd.

Er dient geen verder archeologisch onderzoek te gebeuren in welke vorm dan ook.

Deze nota ontslaat de opdrachtgever, noch de aannemer van de geplande werken, niet van zijn verplichting om tijdens de bouwwerken rekening te houden met de wettelijke archeologische meldingsplicht indien er alsnog archeologische resten aan het licht komen.

3 FIGURENLIJST

| | |
|--|---|
| <i>Figuur 1: Situering van het projectgebied en de coördinaten op de GRB-kadasterkaart (Geopunt, 2019)</i> | 2 |
| <i>Figuur 2: Toekomstplan (ARCHEBO bvba, 2019)</i> | 4 |
| <i>Figuur 3: Allesporenplan (ARCHEBO, bvba, 2019)</i> | 4 |