



PROGRAMMA VAN MAATREGELEN BIJ

ARCHEBO-RAPPORT 2019H056

PROGRAMMA VAN MAATREGELEN

TREMELO - DIESTSEBAAN

J. CLAESEN, B. VAN GENECHTEN
A. DOUCET, E. AUDENAERT

OKTOBER 2019

1 ALGEMEEN

Administratieve gegevens / Technische Fiche

Onderzoek:	Programma van maatregelen. Tremelo - Diestsebaan		
Opdrachtnemer:	ARCHEBO bvba Merelnest 5 3470 Kortenkaken		
Projectleiding:	Jan Claesen		
Erkend archeoloog:	OE/ERK/Archeoloog/2015/00014		
Locatie:	Vlaams-Brabant, Tremelo, Diestsebaan, tussen huisnummers 4 en 6A		
Coördinaten:	A	X	175398.957
		Y	186650.985
	B	X	175480.180
		Y	186674.249
	C	X	175481.966
		Y	186597.342
	D	X	175440.166
		Y	186588.542
Kadastrale percelen:	Tremelo, afdeling 1, sectie C, perceelnummers 391w & 391x		

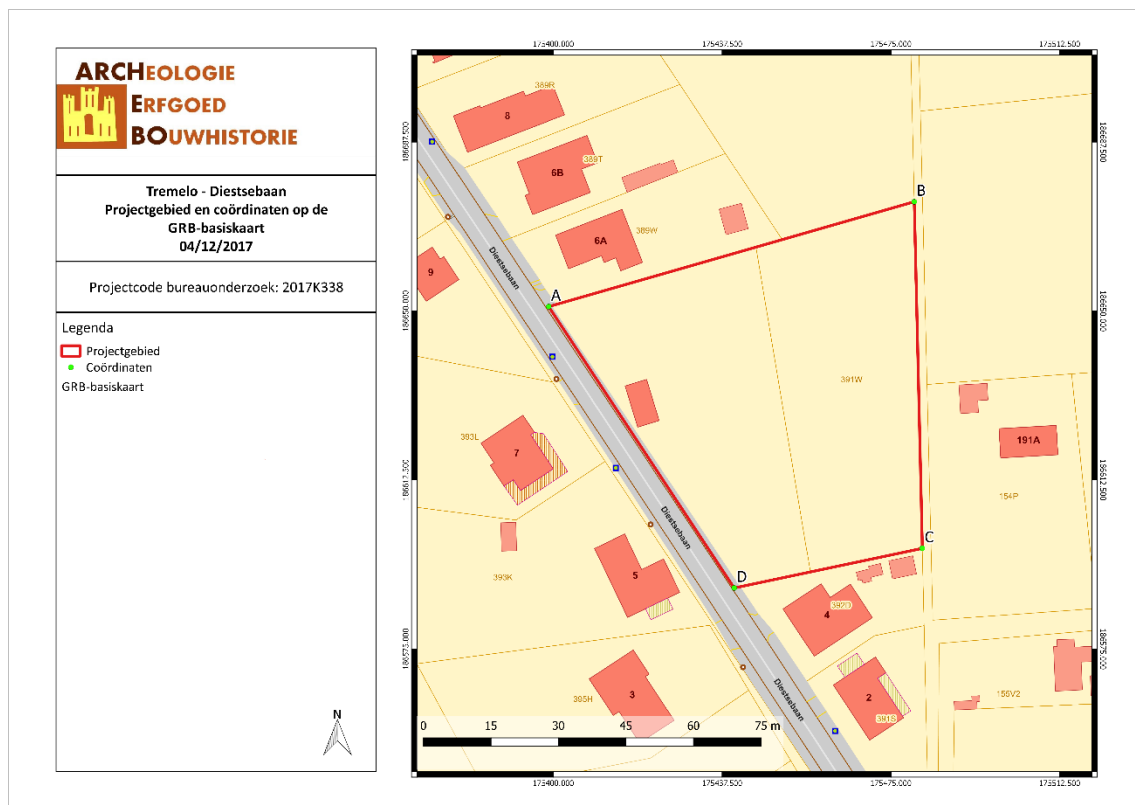

Figuur 1: Situering van het projectgebied en de coördinaten op de GRB-kadasterkaart (Geopunt, 2017)

2 PROGRAMMA VAN MAATREGELEN

Het programma van maatregelen geeft een gemotiveerd advies over het al dan niet moeten nemen van maatregelen voor de omgang met archeologisch erfgoed bij bodemingrepen. Het beschrijft de aard van deze maatregelen en de uitvoeringswijze van de eventuele maatregelen.

Aanleiding van het vooronderzoek

Naar aanleiding van een verkavelingsaanvraag heeft ARCHEBO bvba een archeologienota opgemaakt voor het terrein aan de Diestsebaan, tussen huisnummer 4 en 6A, in Tremelo, gelegen in de Belgische provincie Vlaams-Brabant. De twee bestaande percelen zullen herverdeeld worden in vijf nieuwe percelen. De eerste vier grenzen aan de Diestsebaan, het vijfde perceel ligt achterin maar wordt niet opgenomen in de verkaveling, aangezien dit volgens het gewestplan in natuurgebied ligt. De vier percelen worden elke voorzien van een bouwzone. De oppervlakte van het projectgebied bedraagt ca. 4 632,98 m² (ca. 3 626,99 m² zonder het natuurgebied).

Resultaten van het vooronderzoek

Voor het bureauonderzoek werd gebruik gemaakt van zo veel mogelijk beschikbare bodemkaarten, geologische kaarten, historische kaarten en archeologische gegevens. Het onderzoek toonde aan dat het plangebied waardevolle archeologische resten zou kunnen bevatten.

Tijdens het proefsleuvenonderzoek kon worden vastgesteld dat het terrein in het verleden is opgehoogd met plaggen, wat het archeologisch bestand kan gevrijwaard hebben van latere versterking. Bij het proefsleuvenonderzoek werd er echter geen enkel archeologisch relevante spoor aangetroffen, wat doet vermoeden dat het archeologisch niveau mogelijks is weggeploegd of genivelleerd.

Er is een minieme kans op potentiële kennisvermeerdering.

Gemotiveerd advies

Op basis van de verzamelde gegevens van het bureauonderzoek (2017K338) uitgevoerd in december 2017 en het proefsleuvenonderzoek en veldkartering/metaaldetectie (2019H056) uitgevoerd door ARCHEBO bvba op 23 oktober 2019, wordt **geen** archeologisch vervolgonderzoek aanbevolen.

Conclusie

Het uitgevoerde vooronderzoek is volledig. Alle relevante beschikbare bronnen zijn geraadpleegd.

Er dient geen verder archeologisch onderzoek te gebeuren in welke vorm dan ook.

Deze nota ontslaat de opdrachtgever, noch de aannemer van de geplande werken, niet van zijn verplichting om tijdens de bouwwerken rekening te houden met de wettelijke archeologische meldingsplicht indien er alsnog archeologische resten aan het licht komen.

3 FIGURENLIJST

<i>Figuur 1: Situering van het projectgebied en de coördinaten op de GRB-kadasterkaart (Geopunt, 2017)</i>	<i>2</i>
<i>Figuur 2: Toekomstplan (ARCHEBO bvba, 2017)</i>	<i>4</i>
<i>Figuur 3: Allesporenplan (ARCHEBO, bvba, 2019)</i>	<i>4</i>