

plannummer:		+++
discipline:		ARCHITECTUUR
schaal:		+++
digital adres:		+++
dossiernummer:		dossier

In opdracht van:

Eugène Bekarlian 61
8790 WAREGEM
tel 05612 50 55
info@eugene.be

Project Panquin
Parking / Level -1

de architect:

a33
architecten
a33 bvba
Kortrijksesteenweg 112
8790 Waregem
t 05612 50 55
f 05612 50 56
e info@eugene.be

C+S
C&S Architecten
De Willemsdijk 11
8790 Waregem
t 05612 50 55
f 05612 50 56
e info@eugene.be

de
de architecten
De Willemsdijk 11
8790 Waregem
t 05612 50 55
f 05612 50 56
e info@eugene.be

index	datum	wijzigingen	naam	bouwkostengegevens
0	+++	+++	+++	provincie: Vlaams Brabant
				gemeente: 3080 Tervuren
				straat: Duitburgsteenweg/Rijksstraat/School van Terwoudendael
				kadastrale gegevens: 1e Afd. sectie E, nr 120
				2e Afd. sectie D, rns 84A, 85C, 86D, 86E, 88D, 95F, 97E

de i. stabiliteit:	tel.:	de EPB verslaggever:	tel.:
.	fax.:	.	fax.:
de i. technische uitrusting:	tel.:		
.	fax.:		
de veiligheidscoördinator:	tel.:	de aanneemer:	tel.:
.	fax.:	.	fax.:

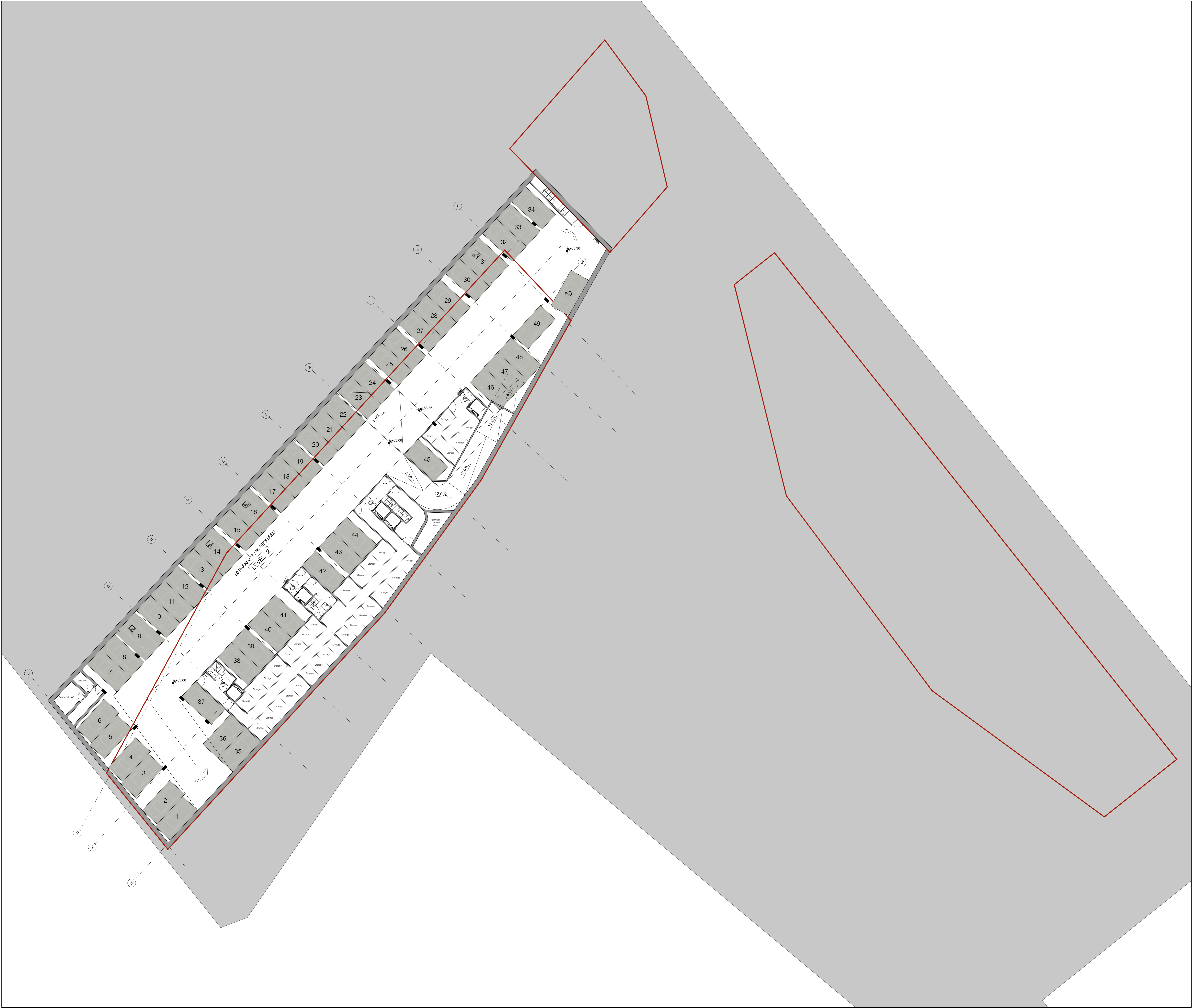

plannummer:	***
discipline:	ARCHITECTUUR
schaal:	***
digital adres:	***
dossiernummer:	dossierIV

In opdracht van :

Eugène Bekarlian 61
8790 WAREGEM
tel 05612 50 55
info@eugene.be

Project Panquin
Parking / Level -2

de architect :



a33 architecten
a33 bvba
Kortrijksesteenweg 11
8500 Kortrijk
t 057 20 00 00
f 057 20 00 01



C+S
C+S Architecten
Kortrijksesteenweg 11
8500 Kortrijk
t 057 20 00 00
f 057 20 00 01



D.E. Architecten
Kortrijksesteenweg 11
8500 Kortrijk
t 057 20 00 00
f 057 20 00 01

index	datum	wijzigingen	naam	bouwplaatsgegevens
0	***	***	***	provincie: Vlaams Brabant
				gemeente: 3080 Tervuren
				straat: Duitburgsteenweg/Rijksstraat/School van Terwoudhof
				kadastrale gegevens: 1e Afd. sectie E, nr 120
				2e Afd. sectie D, rns 84A, 85C, 86D, 86E, 88D, 95F, 97E

de v. stabiliteit :	tel : fax :	de EPB verslaggever :	tel : fax :
de v. technische uitrusting :	tel : fax :		
de veiligheidscoördinator :	tel : fax :	de aannemer :	tel : fax :