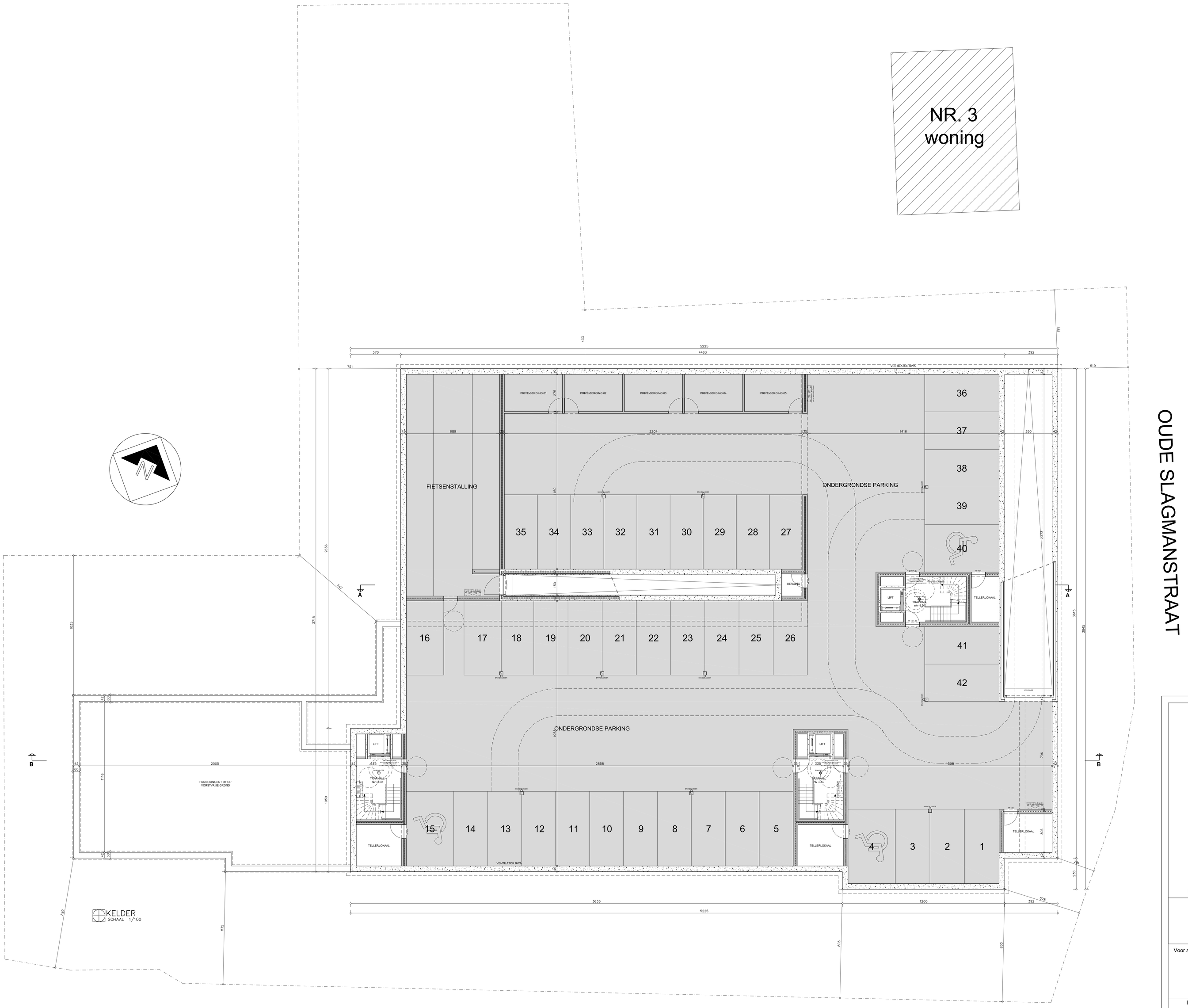

LEGENDE

- BESTAAND METSELWERK
- NIEUW PARAMENTMETSELWERK
- NIEUWE SNELBOUWBAKSTEEN
- BETON / GEWAPEND BETON
- RIOLERING REGENWATER
- RIOLERING AFVALWATER
- RIOLERING FECAALWATER
- ROOKMELDER
- SCHUIM- OF POEDERBLUSSER

DENEN N70

PROVINCIE	OOST-VLAANDEREN
GEMEENTE	LOCHRISTI
ONTWERP	HET SLOPEN VAN EEN BESTAANDE WONING EN EEN BESTAAND TANKSTATION + HET BOUWEN VAN EEN MULTIFUNCTIONEEL PROJECT
DOSSIER NR.	2019/0
BOUWHEER ADRES	NV BEST - afgevaardigd bestuurder : Dhr. Guy Redant DORP-OOST 32/201 9080 LOCHRISTI ...
BOUWPLAATS	DENEN 169 9080 LOCHRISTI
KADASTRAAL GEKEND	1° Afd., Sectie N, nrs. 326 B3, 326 C3, 326 G3 & 326 W2
ARCHITECT	TOELEN & CO ARCHITECTEN bv ovv bvba B. 9870 Olsene, Kerkstraat 22 bus 0001 tel. 09/311.41.83 - gsm 0475/286036 info@luctoelen.be

Voor akkoord, de architect	Voor akkoord, de bouwheer	Voor akkoord, de aannemer

INDEX	DATUM	WIJZIGINGEN
1	27/11/2019	

PLAN NR.	INHOUD PLAN	SCHAAL 1/100
4 VAN 9	NIEUWE TOESTAND : KELDER	BRUTO OPP. kelder : 1854,5 m² NETTO OPP. parking : 1504,75 m²