TER AANDACHT VAN DE UITVOERDERS VAN DE WERKEN IN DE NABIJHEID VAN DE OP ONDERHAVIG PLAN GETEKENDE ONDERGRONDSE LEIDINGEN

Dit plan wordt medegedeeld als aanwijzing en zonder waarborg van nauwkeurigheid. De aanwezigheid van de aftakkingen voor huisaansluitingen zijn meestal niet aangetekend t.o.v. de hoofdleiding. Bijgevolg kunnen de aanduidingen door onderhavig plan verstrekt, de aannemer geenszins ontlasten van zijn gebeurlijke aansprakelijkheid voor ongevallen of beschadigingen die gedurende of ingevolge de door hem uitgevoerde werken zouden kunnen voorkomen.

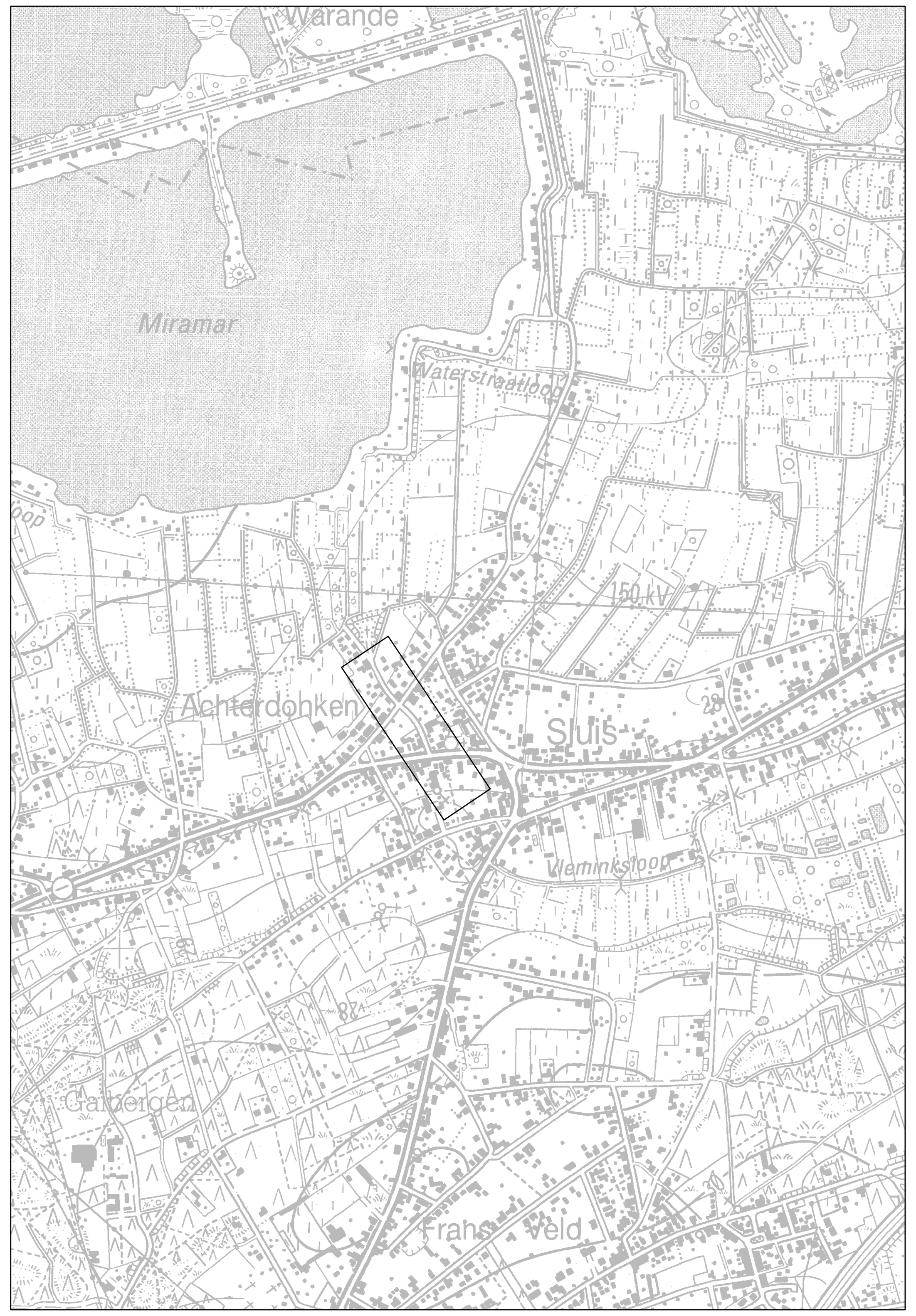

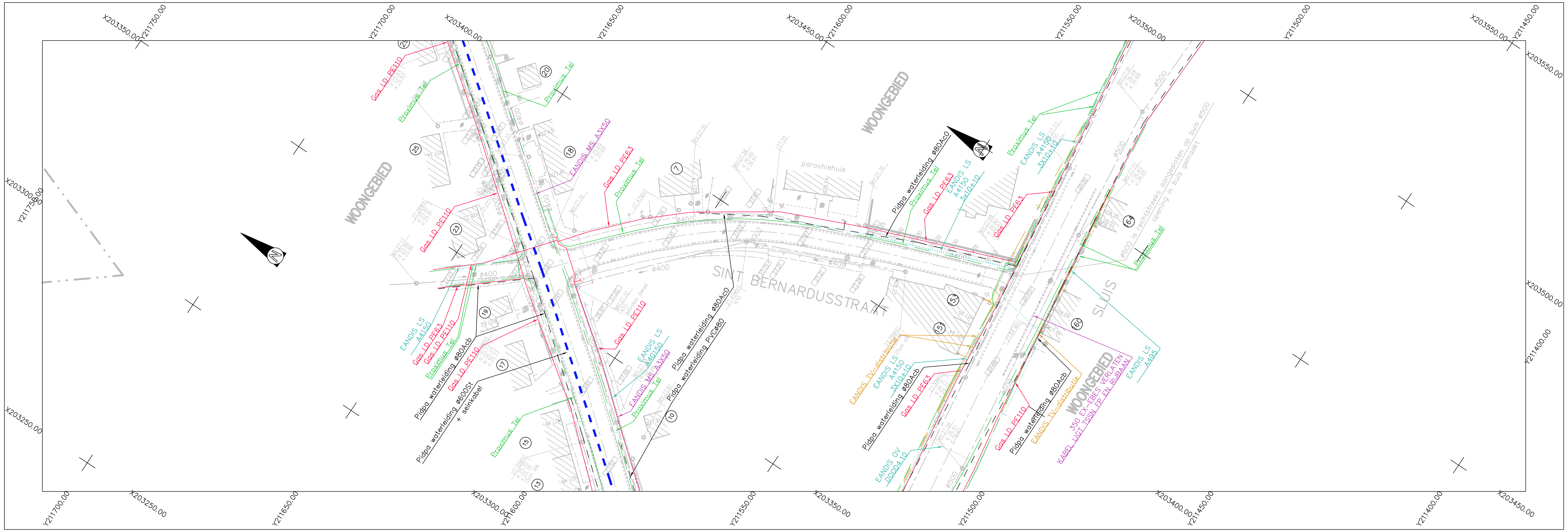

Gemeente Mol
Provincie Antwerpen
Molenhoekstraat 2
2400 Mol
tel.: 014/33.07.11
fax.: 014/33.09.67
www.gemeentemol.be

Gezien en goedgekeurd :
de gemeenteraad in zitting van :

De Secretaris: De Burgemeester

Pidpa
PIDPA
Desguinlei 246
2018 Antwerpen
tel. 03/216.88.00
fax. 03/260.60.03
info@pidpa.be
www.pidpa.be

Gezien en goedgekeurd :

ANTWERPEN
MOL

DIVERSE AFKOPPELINGSPROJECTEN EN BEHANDELING OF RENOVATIE VAN PLAATSELIJKE RIOLERINGSPROBLEMEN
DEEL 7: MOL SLUIS - PROJ.NR.: K-10-015

SWECO
vestiging Berchem
Posthofbrug 2-4
B-2600 Antwerpen
T +32 3 808 10 96

www.swecobelgium.be

Adjunct Projectleider
Lars Buttiens

	DATUM	HISTORIEK	TEKENAAR		DATUM	HISTORIEK	TEKENAAR
A	sept 2019	ONTWERP	-				

PLAN BESTAANDE TOESTAND + L.O.N.

SINT BERNARDUSSTRAAT

FASE	SCHAAL	PLANOPP. (m^2)	PROJECTNUMMER	PLANNUMMER	UITGAVE
ONTWERP	1/500	0.62m²	184033	3.3	A