ARON bvba
Archeologisch Projectbureau

RAPPORT 835

Archeologienota

Bilzen, Natveld
Regularisatie van een bestaand gebouw en de bouw van 19 KMO-eenheden

BIJLAGEN

Inge Van de Staey, Stefanie Brans & Petra Driesen
Februari 2020

BIJLAGEN

Bijlage 1: Periodentabel A4

Bijlage 2: Kadasterplan

Bijlage 3: Afbeeldingenlijst

Bijlage 4: Fotografisch verslag

Bijlage 5: Opmetingsplan bestaande toestand landmeter

Bijlage 6: Inplantingsplannen bouw KMO en regularisatie loods

6a: BT Inplantingsplan
6b: OT inplantingsplan
6c: OT niveau 0
6d: OT niveau -1
6e: Snedes en terreinprofielen

Bijlage 7: Landschappelijke boringen op bestaande toestand (BT)

Bijlage 8: Landschappelijke boringen op ontworpen toestand (OT)

Bijlage 9: Proefsleuven op bestaande toestand (BT)

Bijlage 10: Proefsleuven op ontworpen toestand (OT)

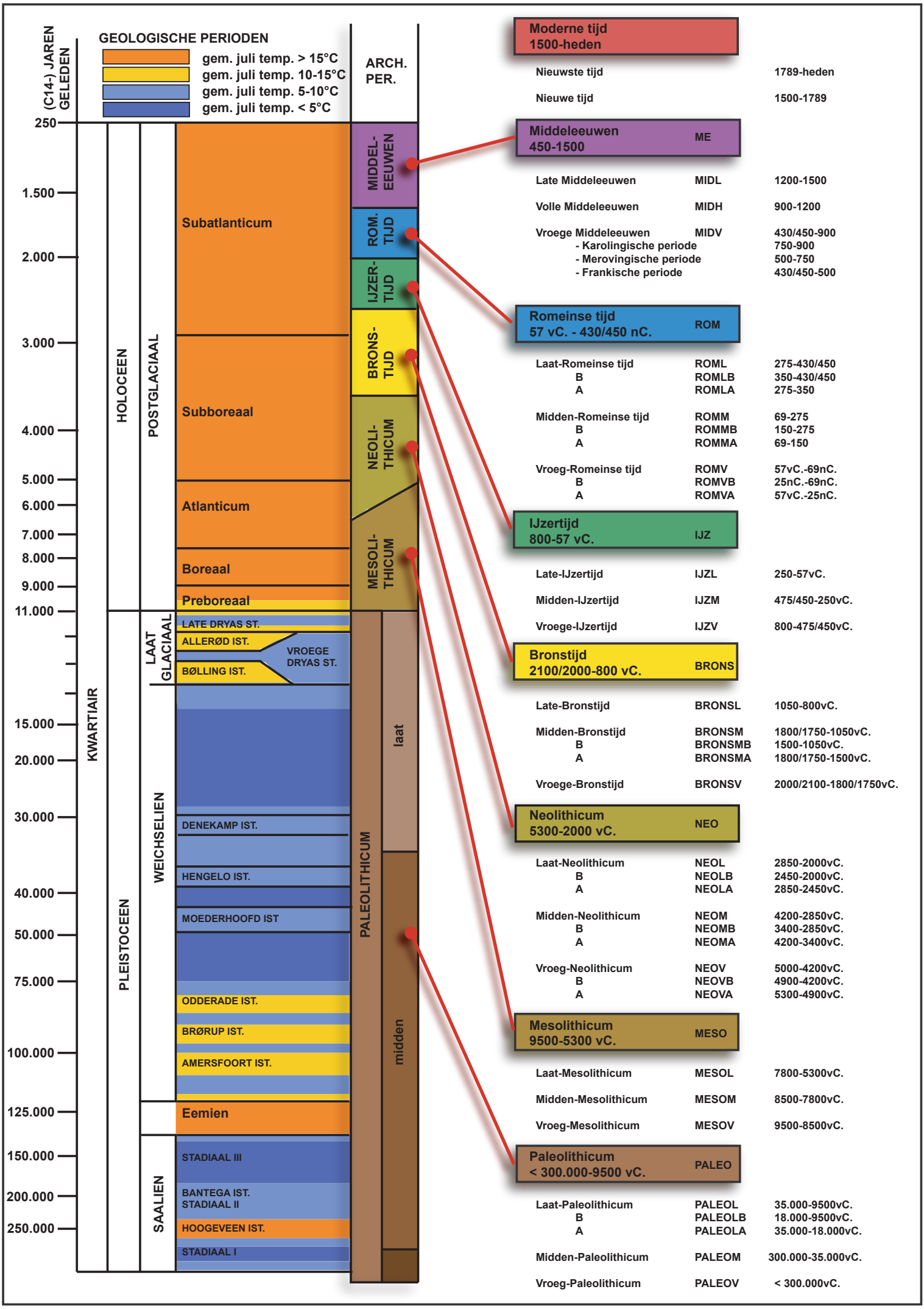
(C14-) JAREN GELEDEN
GEOLOGISCHE PERIODEN
gem. juli temp. > 15°C
gem. juli temp. 10-15°C
gem. juli temp. 5-10°C
gem. juli temp. < 5°C
ARCH. PER.
250
1.500
2.000
3.000
4.000
5.000
6.000
7.000
8.000
9.000
11.000
15.000
20.000
30.000
40.000
50.000
75.000
100.000
125.000
150.000
200.000
250.000
KWARTIAIR
HOLOCEEN
PLEISTOCEEN
POSTGLACIAAL
LAAT GLACIAAL
WEICHSELIEN
SAALIEN
Subatlanticum
Subboreaal
Atlanticum
Boreaal
Preboreaal
LATE DRYAS ST.
ALLERØD IST.
BØLLING IST.
VROEGE DRYAS ST.
DENEKAMP IST.
HENGELO IST.
MOEDERHOOFD IST
ODDERADE IST.
BRØRUP IST.
AMERSFOORT IST.
Eemien
STADIAAL III
BANTEGA IST.
STADIAAL II
HOOGEVEEN IST.
STADIAAL I
MIDDEL-EEUWEN
ROM. TIJD
IJZER-TIJD
BRONS-TIJD
NEOLI-THICUM
MESOLI-THICUM
PALEOLITHICUM
laat
midden
Moderne tijd 1500-heden
Nieuwste tijd 1789-heden
Nieuwe tijd 1500-1789
Middeleeuwen 450-1500 ME
Late Middeleeuwen MIDL 1200-1500
Volle Middeleeuwen MIDH 900-1200
Vroege Middeleeuwen MIDV 430/450-900
- Karolingische periode 750-900
- Merovingische periode 500-750
- Frankische periode 430/450-500
Romeinse tijd 57 vC. - 430/450 nC. ROM
Laat-Romeinse tijd ROML 275-430/450
B ROMLB 350-430/450
A ROMLA 275-350
Midden-Romeinse tijd ROMM 69-275
B ROMMB 150-275
A ROMMA 69-150
Vroeg-Romeinse tijd ROMV 57vC.-69nC.
B ROMVB 25nC.-69nC.
A ROMVA 57vC.-25nC.
IJzertijd 800-57 vC. IJZ
Late-IJzertijd IJZL 250-57vC.
Midden-IJzertijd IJZM 475/450-250vC.
Vroege-IJzertijd IJZV 800-475/450vC.
Bronstijd 2100/2000-800 vC. BRONS
Late-Bronstijd BRONSL 1050-800vC.
Midden-Bronstijd BRONSM 1800/1750-1050vC.
B BRONSMB 1500-1050vC.
A BRONSMA 1800/1750-1500vC.
Vroege-Bronstijd BRONSV 2000/2100-1800/1750vC.
Neolithicum 5300-2000 vC. NEO
Laat-Neolithicum NEOL 2850-2000vC.
B NEOLB 2450-2000vC.
A NEOLA 2850-2450vC.
Midden-Neolithicum NEOM 4200-2850vC.
B NEOMB 3400-2850vC.
A NEOMA 4200-3400vC.
Vroeg-Neolithicum NEOV 5000-4200vC.
B NEOVB 4900-4200vC.
A NEOVA 5300-4900vC.
Mesolithicum 9500-5300 vC. MESO
Laat-Mesolithicum MESOL 7800-5300vC.
Midden-Mesolithicum MESOM 8500-7800vC.
Vroeg-Mesolithicum MESOV 9500-8500vC.
Paleolithicum < 300.000-9500 vC. PALEO
Laat-Paleolithicum PALEOL 35.000-9500vC.
B PALEOLB 18.000-9500vC.
A PALEOLA 35.000-18.000vC.
Midden-Paleolithicum PALEOM 300.000-35.000vC.
Vroeg-Paleolithicum PALEOV < 300.000vC.

Federale Overheidsdienst **FINANCIEN**

PATRIMONIUM-DOCUMENTATIE

Uittreksel uit het kadastraal percelenplan

Gecentreerd op:
BILZEN 1 AFD/BILZEN/

Meest recente toestand
Aangemaakt op 04/02/2020
Schaal: 1:2500

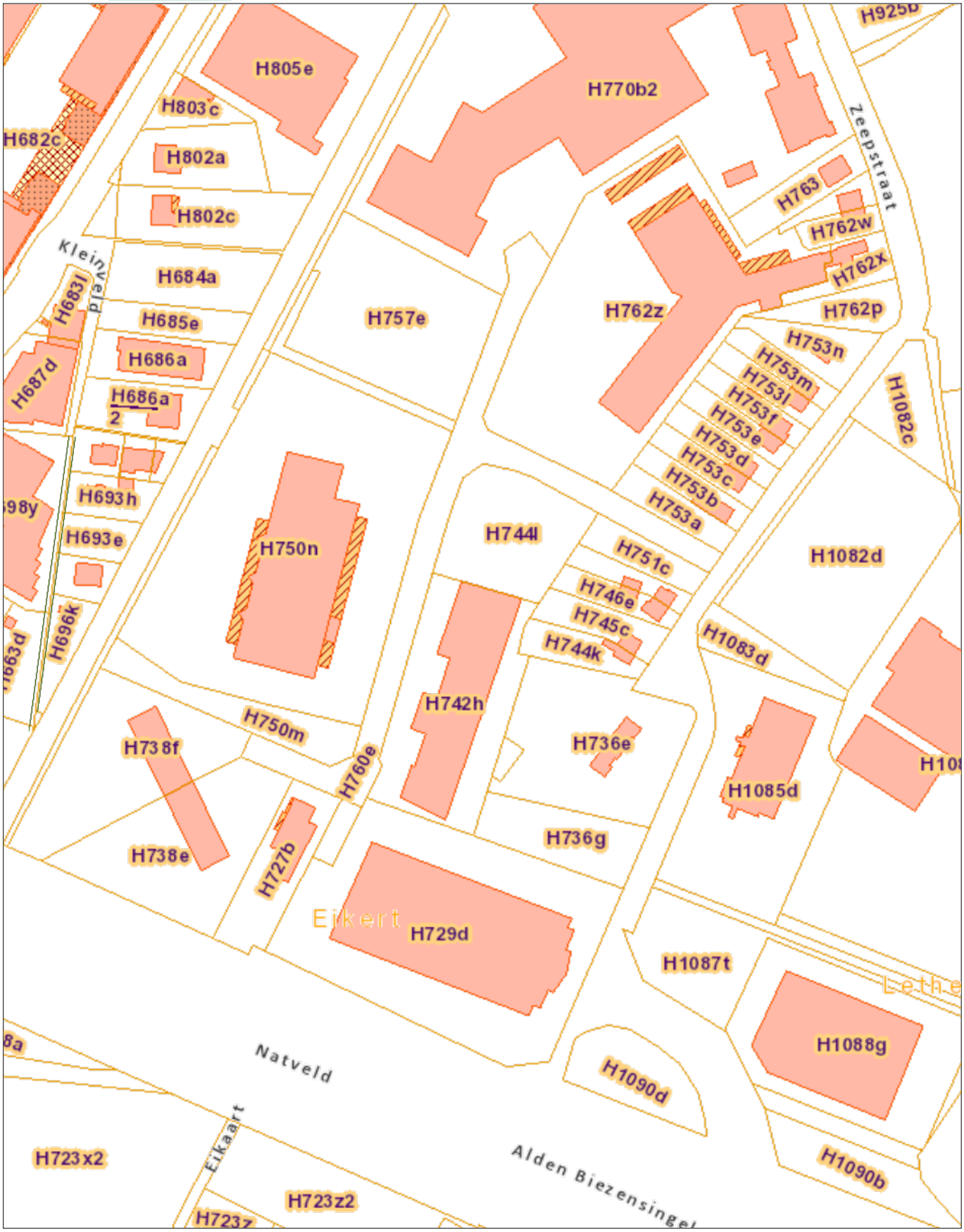

De AAPD is de auteur van het kadastraal percelenplan en de producent van de databank waarin deze gegevens zijn opgenomen en geniet de intellectuele eigendomsrechten opgenomen in de Auteurswet en de Databankenwet. Vanaf 01/01/2018 worden de gebouwen op het kadastraal percelenplan geleidelijk vervangen door een dataset (= Bpn_Rebu oftewel Gebouwen(gewesten)) beheerd door de gewesten. De AAPD zal dan niet langer verantwoordelijk zijn voor de voorstelling van de gebouwen op het kadastraal percelenplan

Nr	Type	Soort	Onderwerp	Aanmaakschaal	Aanmaakwijze	Aanmaakdatum	Opmerking
1	Plan	Kadasterplan	Projectgebied en zone met geplande bodemingrepen	1:1200	Digitaal (Qgis/Geopunt)	29/01/2020	/
2	Kaart	Topografische kaart	Locatie projectgebied	1:2000	Digitaal (Qgis/Geopunt/NGI)	29/01/2020	/
3	Plan	Inplantingsplan	Bestaande toestand	/	Digitaal (Verjans Pieter Architecten BV BVBA)	14/01/2020	BIJLAGE 6a
4	Plan	Inplantingsplan	Ontworpen toestand	/	Digitaal (Verjans Pieter Architecten BV BVBA)	14/01/2020	BIJLAGE 6b
5	Foto	Orthofoto uit 2019	Huidige toestand	1:1200	Digitaal (Qgis/Geopunt)	29/01/2020	/
6	Kaart	Bodembedekkingskaart 2015	Locatie projectgebied	1:1400	Digitaal (Qgis/Geopunt)	29/01/2020	/
7	Kaart	Digitaal hoogtemodel	DHM overzicht	1:10000	Digitaal (Qgis/Geopunt)	29/01/2020	/
8	Kaart	Digitaal hoogtemodel (detail)	DHM terrein	1:1100	Digitaal (Qgis/Geopunt)	29/01/2020	/
9.1	Kaart	Kadasterkaart met hoogteprofielen	Situering en hoogteprofielen	1:1500	Digitaal (Qgis/Geopunt)	29/01/2020	/
9.2	Schema	/	Hoogteprofielen	/	Digitaal (Qgis/Geopunt/NGI)	29/01/2020	/
10	Kaart	Tertiaire kaart	Locatie projectgebied	1:10000	Digitaal (Qgis/Geopunt/NGI)	29/01/2020	/
11	Kaart	Quartairprofieltypekaart	Locatie projectgebied	1:10000	Digitaal (Qgis/Geopunt/NGI)	29/01/2020	/
12	Kaart	Bodemkaart	Bodemtypes	1:5000	Digitaal (Qgis/Geopunt/NGI)	29/01/2020	/
13	Kaart	Bodemerosiekaart	Erosie per perceel in 2019	1:3000	Digitaal (Qgis/Geopunt)	29/01/2020	/
14	Kaart	Historische kaart	Villaretkaart	1:5000	Digitaal (Qgis/Geopunt)	29/01/2020	
15	Kaart	Historische kaart	Ferrariskaart	1:7000	Digitaal (Qgis/Geopunt)	29/01/2020	
16	Kaart	Historische kaart	Atlas der buurtwegen	1:7000	Digitaal (Qgis/Geopunt)	29/01/2020	
17	Kaart	Historische kaart	Vandermaelen	1:7000	Digitaal (Qgis/Geopunt)	29/01/2020	
18	Kaart	Historische kaart	Topografische kaart uit 1873	1:7000	Digitaal (Qgis/Cartesius)	29/01/2020	/
19	Kaart	Historische kaart	Topografische kaart uit 1904	1:7000	Digitaal (Qgis/Cartesius)	29/01/2020	/
20	Kaart	Historische kaart	Topografische kaart uit 1939	1:7000	Digitaal (Qgis/Cartesius)	29/01/2020	/
21	Kaart	Historische kaart	Topografische kaart uit 1969	1:7000	Digitaal (Qgis/Cartesius)	29/01/2020	/
22	Foto	Orthofoto uit 1971	Locatie projectgebied	1:2000	Digitaal (Qgis/Geopunt)	29/01/2020	/
23	Kaart	Historische kaart	Topografische kaart uit 1981	1:7000	Digitaal (Qgis/Cartesius)	29/01/2020	/
24	Foto	Orthofoto uit 2000-2003	Locatie projectgebied	1:30000	Digitaal (Qgis/Geopunt)	29/01/2020	/
25	Plan	Centrale archeologische inventaris	Locaties en gebeurtenissen	1:5000	Digitaal (Geo.onroerenderfgoed.be)	29/01/2020	/
26	Schema	Tekening	Hypothetische gradiëntzone	/	Digitaal (M.Verhoeven et.al.)	/	/
27	Schema	Beslissingsboom	Vervolgonderzoek	/	Digitaal (CGP)	/	/
28	Plan	Kadasterplan	Locatie onderzoeksterrein vervolgonderzoek	1:2000	Digitaal (Qgis/Geopunt)	29/01/2020	/
29	Plan	Boorplan	Boorplan met aanduiding van de boorputten (BT)	1:500	Digitaal (ACAD, Aron bvba)	05/02/2020	BIJLAGE 7

30	Plan	Boorplan	Boorplan met aanduiding van de boorputten (OT)	1:500	Digitaal (ACAD, Aron bvba)	05/02/2020	BIJLAGE 8
31	Plan	Sleuvenplan	Sleuvenplan op bestaande toestand	1:500	Digitaal (ACAD, Aron bvba)	05/02/2020	BIJLAGE 9
32	Plan	Sleuvenplan	Sleuvenplan op ontworpen toestand	1:500	Digitaal (ACAD, Aron bvba)	05/02/2020	BIJLAGE 10

FOTO 01

Revisie	Datum	Formaat	Schaal
BA	14-01-20		

BOUWHEER:

Wage NV
Maastrichterstraat 200
3740 Bilzen

ELEAN INVEST bvba
Kerkstraat 91
3540 Herk-de-stad

BMS groep bvba
Natveld 9b
3740 Bilzen

HET AFBREKEN VAN EEN BESTAANDE HAL EN HET BOUWEN VAN 19 KMO-EENHEDEN WAARVAN TWEE MET CONCIERGEWONING

NATVELD z/n - 3740 BILZEN
Bilzen- 1ste afdeling, sectie H, nr. 742h, 744l, 744k/deel

Dossier: 1943 **BOUWAANVRAAG**

VERJANS PIETER ARCHITECTEN BV BVBA
+32 89 253031 / +32 479 285349 / INFO@VPARCHITECTEN.BE / WWW.VPARCHITECTEN.BE
KERKSTRAAT 3/6, 3730 HOESELT / BTW BE0849 856 887/ REK. BE09 0688 9579 8057 / BIC GKCCBEBB

FOTO 02

Revisie	Datum	Formaat	Schaal
BA	14-01-20		

BOUWHEER:

Wage NV
Maastrichterstraat 200
3740 Bilzen

ELEAN INVEST bvba
Kerkstraat 91
3540 Herk-de-stad

BMS groep bvba
Natveld 9b
3740 Bilzen

HET AFBREKEN VAN EEN BESTAANDE HAL EN HET BOUWEN VAN 19 KMO-EENHEDEN WAARVAN TWEE MET CONCIERGEWONING

NATVELD z/n - 3740 BILZEN
Bilzen- 1ste afdeling, sectie H, nr. 742h, 744l, 744k/deel

Dossier: 1943 **BOUWAANVRAAG**

VERJANS PIETER ARCHITECTEN BV BVBA

+32 89 253031 / +32 479 285349 / INFO@VPARCHITECTEN.BE / WWW.VPARCHITECTEN.BE
KERKSTRAAT 3/6, 3730 HOESELT / BTW BE0849 856 887/ REK. BE09 0689 9579 8057 / BIC GKCCBEBB

FOTO 03

Revisie	Datum	Formaat	Schaal
BA	14-01-20		

BOUWHEER:

Wage NV
Maastrichterstraat 200
3740 Bilzen

ELEAN INVEST bvba
Kerkstraat 91
3540 Herk-de-stad

BMS groep bvba
Natveld 9b
3740 Bilzen

HET AFBREKEN VAN EEN BESTAANDE HAL EN HET BOUWEN VAN 19 KMO-EENHEDEN WAARVAN TWEE MET CONCIERGEWONING

NATVELD z/n - 3740 BILZEN
Bilzen- 1ste afdeling, sectie H, nr. 742h, 744l, 744k/deel

Dossier: 1943 **BOUWAANVRAAG**

VERJANS PIETER ARCHITECTEN BV BVBA
+32 89 253031 / +32 479 285349 / INFO@VPARCHITECTEN.BE / WWW.VPARCHITECTEN.BE
KERKSTRAAT 3/6, 3730 HOESELT / BTW BE0849 856 887/ REK. BE09 0688 9579 8057 / BIC GKCCBEBB

FOTO 04

Revisie	Datum	Formaat	Schaal
BA	14-01-20		

BOUWHEER:

Wage NV
Maastrichterstraat 200
3740 Bilzen

ELEAN INVEST bvba
Kerkstraat 91
3540 Herk-de-stad

BMS groep bvba
Natveld 9b
3740 Bilzen

HET AFBREKEN VAN EEN BESTAANDE HAL EN HET BOUWEN VAN 19 KMO-EENHEDEN WAARVAN TWEE MET CONCIERGEWONING

NATVELD z/n - 3740 BILZEN
Bilzen- 1ste afdeling, sectie H, nr. 742h, 744l, 744k/deel

Dossier: 1943 **BOUWAANVRAAG**

VERJANS PIETER ARCHITECTEN BV BVBA
+32 89 253031 / +32 479 285349 / INFO@VPARCHITECTEN.BE / WWW.VPARCHITECTEN.BE
KERKSTRAAT 3/6, 3730 HOESELT / BTW BE0849 856 887/ REK. BE09 0688 9579 8057 / BIC GKCCBEBB

FOTO 05

Revisie	Datum	Formaat	Schaal
BA	14-01-20		

BOUWHEER:

Wage NV
Maastrichterstraat 200
3740 Bilzen

ELEAN INVEST bvba
Kerkstraat 91
3540 Herk-de-stad

BMS groep bvba
Natveld 9b
3740 Bilzen

HET AFBREKEN VAN EEN BESTAANDE HAL EN HET BOUWEN VAN 19 KMO-EENHEDEN WAARVAN TWEE MET CONCIERGEWONING

NATVELD z/n - 3740 BILZEN
Bilzen- 1ste afdeling, sectie H, nr. 742h, 744l, 744k/deel

Dossier: 1943 **BOUWAANVRAAG**

VERJANS PIETER ARCHITECTEN BV BVBA
+32 89 253031 / +32 479 285349 / INFO@VPARCHITECTEN.BE / WWW.VPARCHITECTEN.BE
KERKSTRAAT 3/6, 3730 HOESELT / BTW BE0849 856 887/ REK. BE09 0688 9579 8057 / BIC GKCCBEBB

FOTO 06

Revisie	Datum	Formaat	Schaal
BA	14-01-20		

BOUWHEER:

Wage NV
Maastrichterstraat 200
3740 Bilzen

ELEAN INVEST bvba
Kerkstraat 91
3540 Herk-de-stad

BMS groep bvba
Natveld 9b
3740 Bilzen

HET AFBREKEN VAN EEN BESTAANDE HAL EN HET BOUWEN VAN 19 KMO-EENHEDEN WAARVAN TWEE MET CONCIERGEWONING

NATVELD z/n - 3740 BILZEN
Bilzen- 1ste afdeling, sectie H, nr. 742h, 744i, 744k/deel

Dossier: 1943 **BOUWAANVRAAG**

VERJANS PIETER ARCHITECTEN BV BVBA
+32 89 253031 / +32 479 285349 / INFO@VPARCHITECTEN.BE / WWW.VPARCHITECTEN.BE
KERKSTRAAT 3/6, 3730 HOESELT / BTW BE0849 856 887/ REK. BE09 0688 9579 8057 / BIC GKCCBEBB

FOTO 07

Revisie	Datum	Formaat	Schaal
BA	14-01-20		

BOUWHEER:

Wage NV
Maastrichterstraat 200
3740 Bilzen

ELEAN INVEST bvba
Kerkstraat 91
3540 Herk-de-stad

BMS groep bvba
Natveld 9b
3740 Bilzen

HET AFBREKEN VAN EEN BESTAANDE HAL EN HET BOUWEN VAN 19 KMO-EENHEDEN WAARVAN TWEE MET CONCIERGEWONING

NATVELD z/n - 3740 BILZEN
Bilzen- 1ste afdeling, sectie H, nr. 742h, 744i, 744k/deel

Dossier: 1943 **BOUWAANVRAAG**

VERJANS PIETER ARCHITECTEN BV BVBA

+32 89 253031 / +32 479 285349 / INFO@VPARCHITECTEN.BE / WWW.VPARCHITECTEN.BE
KERKSTRAAT 3/6, 3730 HOESELT / BTW BE0849 856 887/ REK. BE09 0688 9579 8057 / BIC GKCCBEBB

FOTO 08

Revisie	Datum	Formaat	Schaal
BA	14-01-20		

BOUWHEER:

Wage NV
Maastrichterstraat 200
3740 Bilzen

ELEAN INVEST bvba
Kerkstraat 91
3540 Herk-de-stad

BMS groep bvba
Natveld 9b
3740 Bilzen

HET AFBREKEN VAN EEN BESTAANDE HAL EN HET BOUWEN VAN 19 KMO-EENHEDEN WAARVAN TWEE MET CONCIERGEWONING

NATVELD z/n - 3740 BILZEN
Bilzen- 1ste afdeling, sectie H, nr. 742h, 744i, 744k/deel

Dossier: 1943 **BOUWAANVRAAG**

VERJANS PIETER ARCHITECTEN BV BVBA
+32 89 253031 / +32 479 285349 / INFO@VPARCHITECTEN.BE / WWW.VPARCHITECTEN.BE
KERKSTRAAT 3/6, 3730 HOESELT / BTW BE0849 856 887/ REK. BE09 0688 9579 8057 / BIC GKCCBEBB

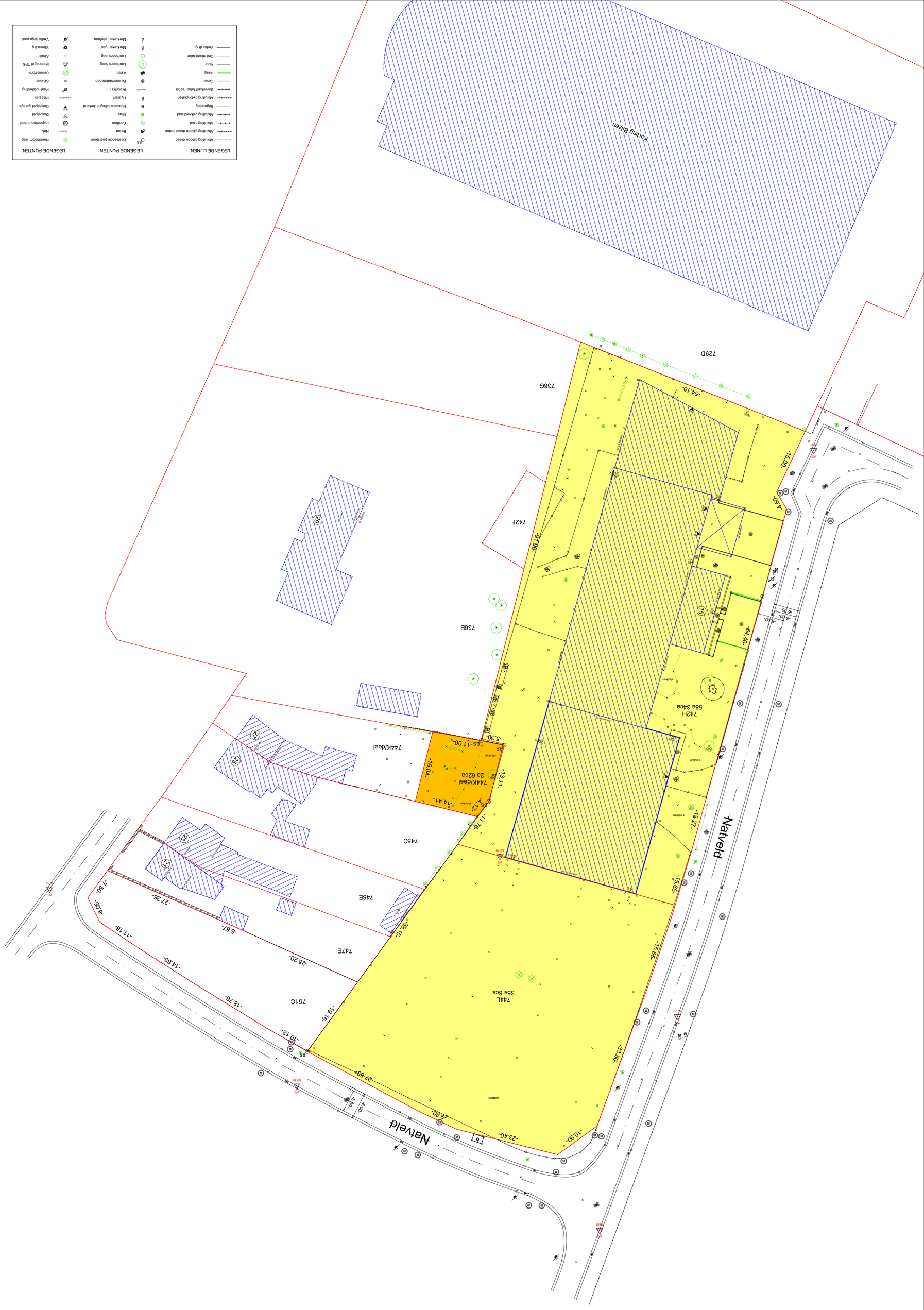
Natveld
Natveld
Kartling Bilzen
744L
35a 6ca
744K/deel
2a 62ca
744K/deel
744E
745C
747E
751C
746E
736E
742F
736G
729D
742H
58a 34ca
LEGENDE LIJNEN
Afsluiting gladde draad
Afsluiting gladde draad beton
Afsluiting hout
Afsluiting prikkeldraad
Begroeiing
Bovenkant tuinl rechts
Afsluiting betonplaten
Gevel
Haag
Muur
Ondergrond tuinl
Verharding
LEGENDE PUNTEN
Beklandse paalsten
Beton
Conifeer
Gras
Huisaansluiting onbekend
Hydrant
Kconsol
Betonfraatstenen
Asfalt
Loofboom hoog
Loofboom laag
Metalsten gas
Metalsten telefoon
LEGENDE PUNTEN
Naaldboom laag
Nok
Inspectiput rond
Dorpelpel
Dorpelpel garage
Paal nutsleiding
Paal Dak
Boomstonk
Sikker
Meetnagel TPS
Stenstag
Sluik
Verlichtingspaal

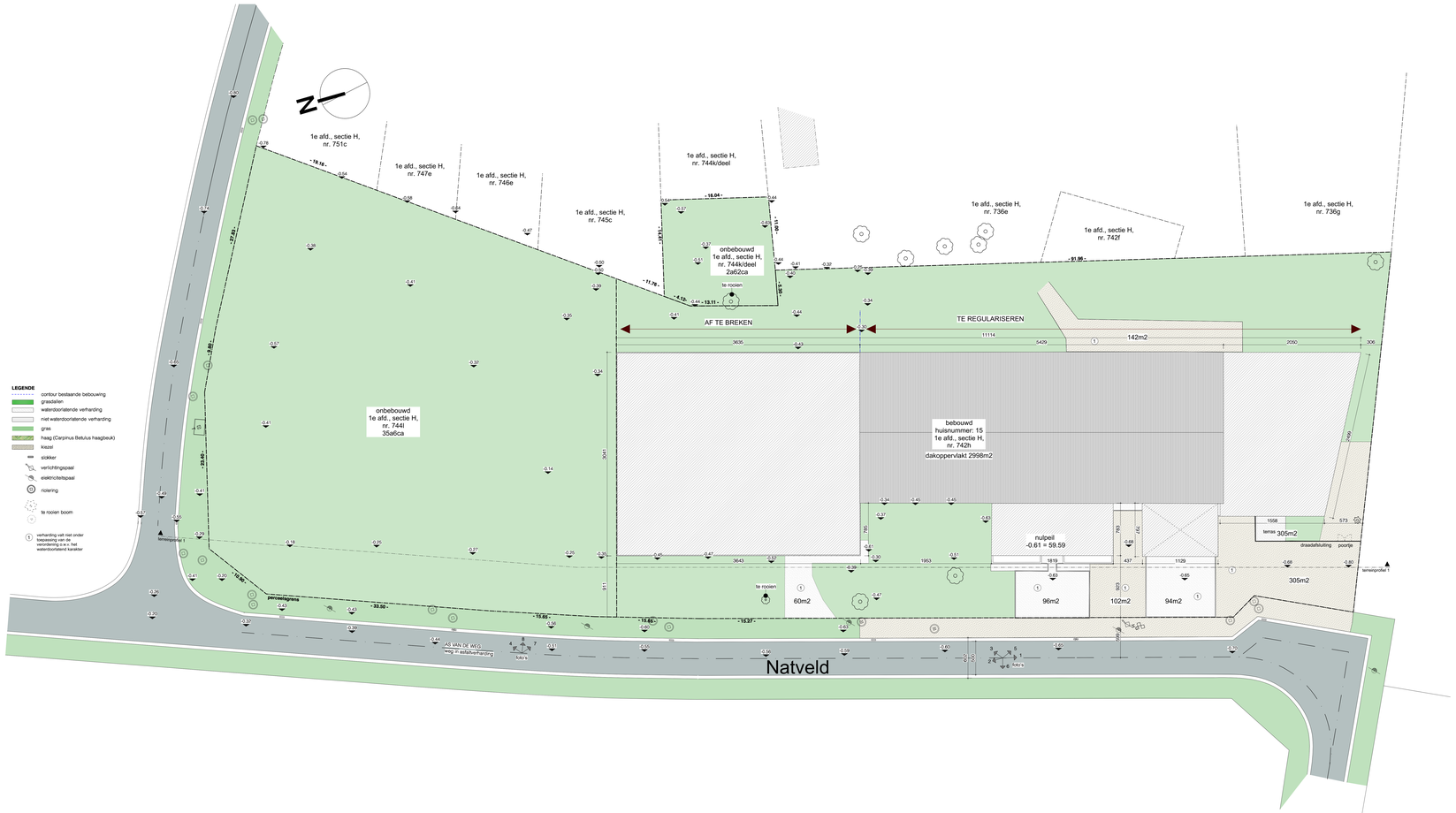

INPLANTINGSPLAN_BT
SCHAAL 1/200

Revisie	Datum	Formaat	Schaal
BA	14-01-20		

BOUWHEER
Wiege NV
Maastrichterstraat 300
3740 Bilzen

ELEAN INVEST bvba
Kalkstraat 91
3640 Kinrooi-de-sluis

BMS groep bvba
Natveld 36
3740 Bilzen

HET AFBREKEN VAN EEN BESTAANDE 3-KN. EN HET BOUWEN VAN 19 RAZ-ERWERVEN MAARSSEN: TWEE MET CONCIERGEWONING

NATVELD z/n - 3740 BILZEN
Bron: 1ste afdeling, sectie H, n° 742h, 744k, 744l

Dossier: 1643 **BOUWAANVRAAG**

VERJANS PIETER ARCHITECTEN BV BVBA
Hoofdkantoor: Kempenbaan 1 - 3600 Genk
J.DE RIJCKEL I J. VE ALTEN DESIGN / INFORMATIEARCHITECTEN - BE - 0899.494.629 EERSTEPAAL 28L 3730 HOESELT / STR BOVAG 3AE 9671 WEE 9000 BRM 2015 9001 / TEL 0411/267899

INPLANTINGSPLAN_NT
SCHAAL 1/200

Revisie	Datum	Formaat	Schaal
BA	14-01-20		

BOUWHEER
Wiege NV
Maastrichtersteat 300
3740 Bilzen

ELEAN INVEST bvba
Kattekraat 91
3545 Halen-de-stad

BMS groep bvba
Natveld 36
3740 Bilzen

HET AFWIJKEN VAN EEN BESTAANDE 3-KL. EN-HET BOUWEN VAN 19 HALVERWEGEN MAASMECH TWEE HET CONCERSEGEBOUW

NATVELD (2.0)n - 3740 BILZEN
Bron: 1ste afdeling, sectie H, n° 742h, 744k, 744l/deel

Dossier: 1943 **BOUWAANVRAAG**

VERJANS PIETER ARCHITECTEN BV BVBA
Hoofdzetel: Kempenlaan 1 B 3740 Bilzen
CB-BE-0629.111.430 ARCHITECTEN - BE - 0899.444.029 ARCHITECTEN - BE
VERJANS PIETER - BIL 0100 - 0100 BIL / BTW BIVBAS 0629 BIT 1400 - 9000 GENK BTW 0629 BIT 1400 / TEL 0472 / 90 / 24 / 0472 / 90 / 24 / 0472 / 90 / 24 /

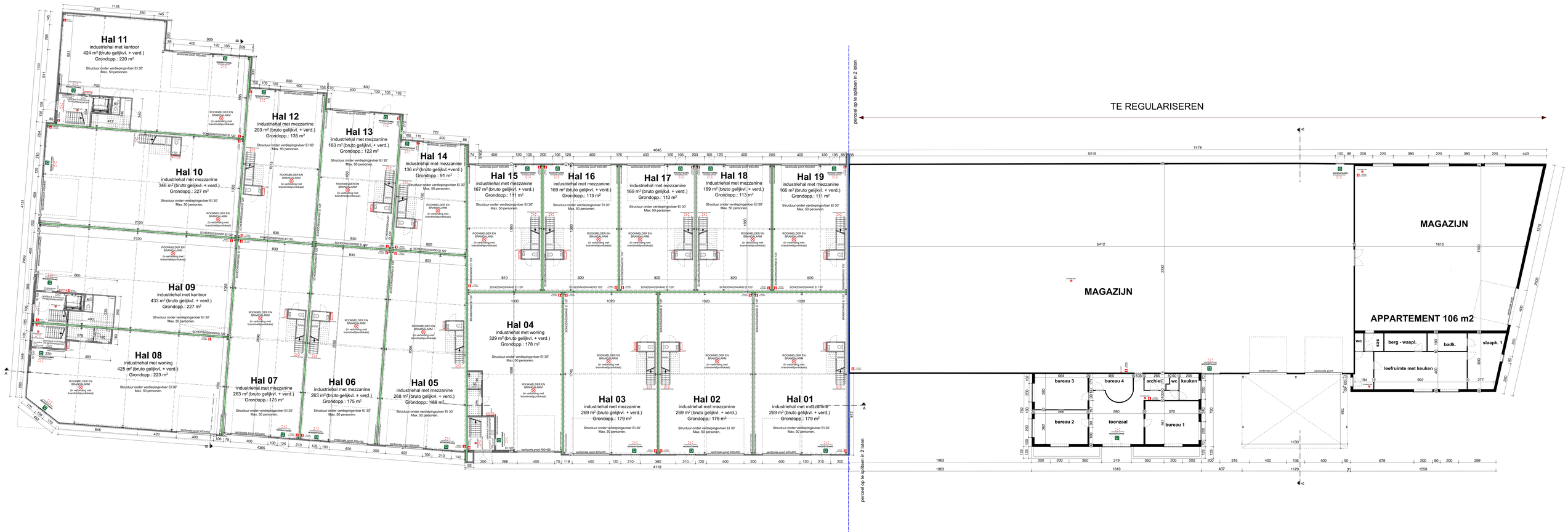

GELIJKVLOERS_NT
SCHAAL 1/100

Revisie	Datum	Formaat	Schaal
BA	14-01-00		

BOUWHEER:
Wiege NV
Maastrichtersteat 300
3740 Bilzen

ELEAN INVEST bvba
Kalkstraat 91
3640 Kinrooi-de-kiezel

BMS group bvba
Nationaal 86
3740 Bilzen

HET AFBREKEN VAN EEN BESTAANDE 3-KIL. EN HET BOUWEN VAN 19 HALLEEINHEDEN MAGAZIJNEN TWEE HET CONCERSERGEBOUW

NATVELD zin - 3740 BILZEN
Bron: tac dcaing, sectie I1 nr. 740, 740, 740/00d

Dossier: 1643 **BOUWAANVRAAG**

VERJANS PIETER ARCHITECTEN BV BVBA
Kempische Steenweg 303/01 3500 Hasselt
GSM: 011/22 26 27 - E-MAIL: info@verjans-architecten.be - WEB: www.verjans-architecten.be
ONDERNEMINGSNR. 0476.110.025 - BTW BE0476.110.025 - RPR HASSELT - IBAN: BE66 3101 0017 7140 - BIC: GKCCBEBB

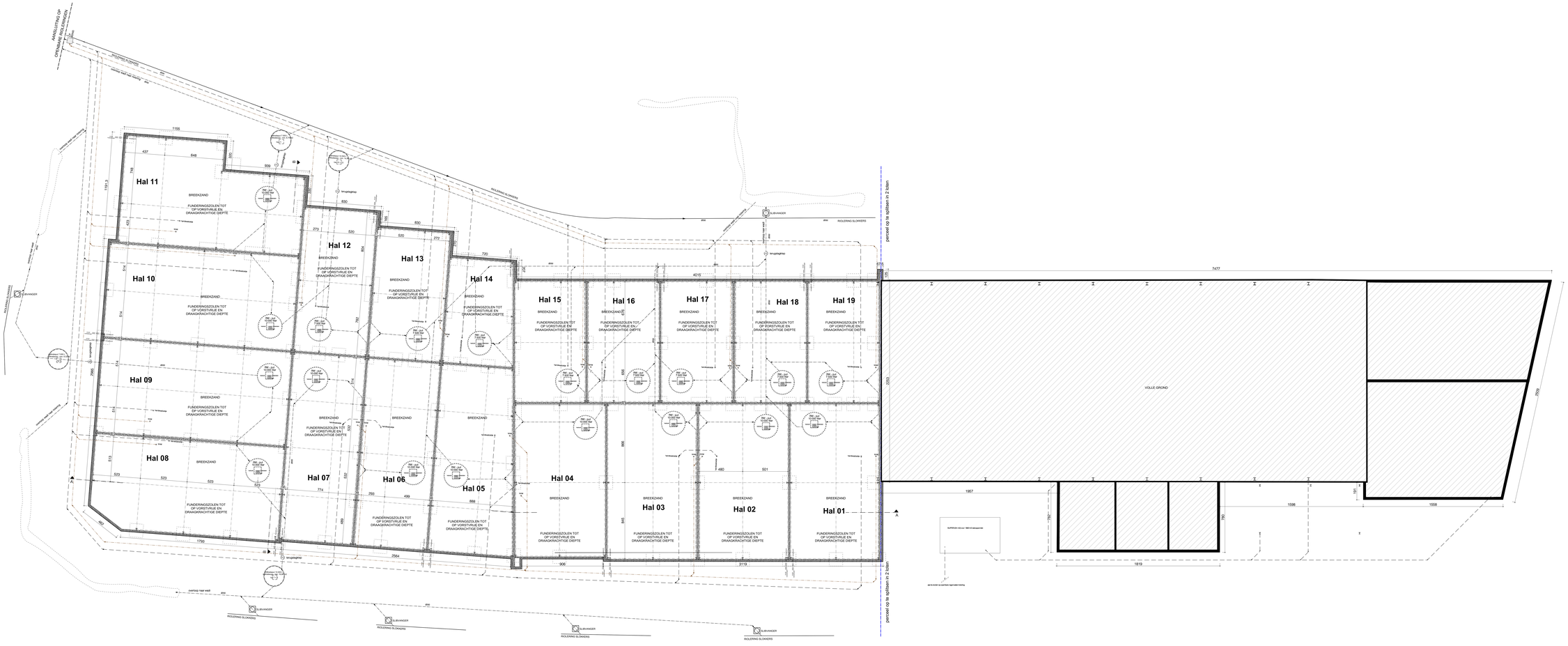

FUNDERINGS- EN RIOLERINGSPLAN_NT
SCHAAL 1/100

Revisie	Datum	Formaat	Schaal
5A	14-01-20		

BOUWHEER
Stage 101
Hoofdstraat 200
2740 Beverwijk

ELEAN NAUTET bv/nv
Hoofdstraat 91
3640 Kaprijke-Maldegem

BMB groep bv/nv
Nassaulaan 8b
3740 Bilzen

167 WONINGEN VAN EEN BESTAANDE HAL EN 167 BOUWEN VAN DRAAG CONVEXEN MAANDAG TIBBU MET CONCIERGEGEBOUW

NATVO 23 pn - ENE-BL-ZEN
Eiland - Van Arkelweg, deelgb 14, 17, 22A, 114A, 114A/deel

Gewijzigd - datum
BOUWAANVRAAG

VERJANS PIETERARCHITECTEN BV BVBA
LILSE BAAN 1 - B-2570 DUFFEL - TEL.(+32)(0)15/30 78 70 - FAX.(+32)(0)15/30 78 79 - E-MAIL: info@verjanspieterarchitecten.be
ONDERNEMINGSNR. 0475.629.201 - TVA NUMMER BE0475.629.201 - IPR - ERKENNING BIN 2012-7-IPR - ARCLOSNR. 2-2-2-

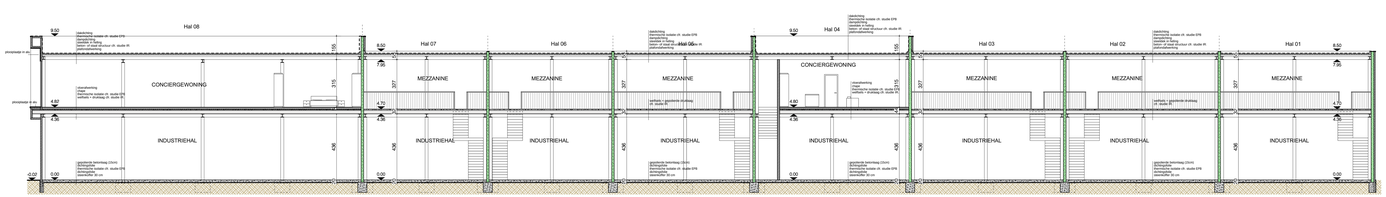
Hal 08
Hal 07
Hal 06
Hal 05
Hal 04
Hal 03
Hal 02
Hal 01
CONCIERGEWONING
MEZZANINE
INDUSTRIEHAL
9.50
8.50
7.50
4.80
4.70
0.00
-0.02
0.50
155
370
357
406
24
24
24

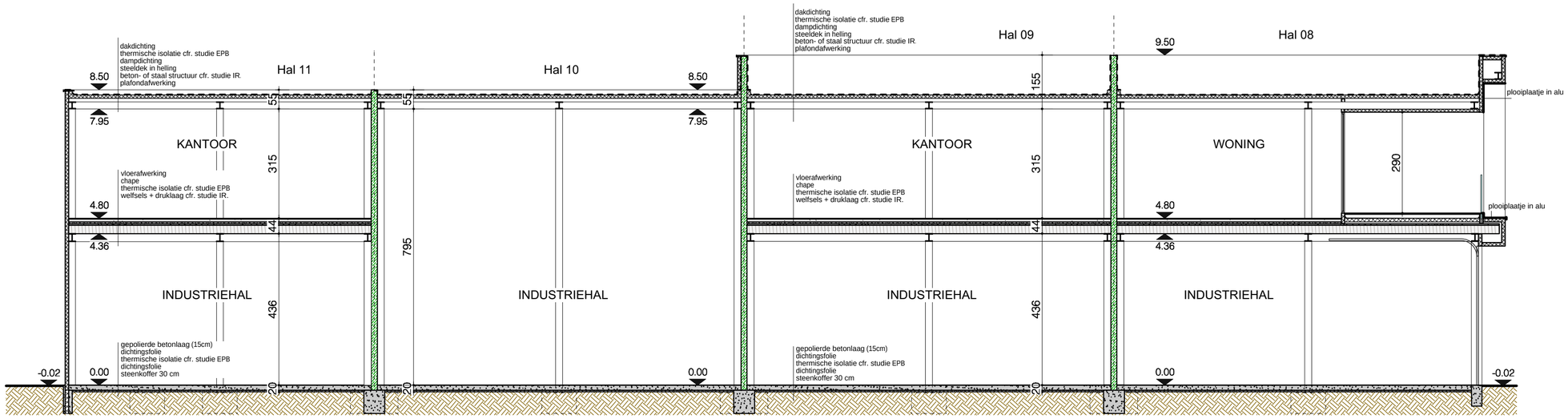

DOORSNEDE BB_NT

SCHAAL 1/100

0cm 50 100 200 500

Revisie	Datum	Formaat	Schaal
BA	14-01-20		

BOUWHEER:

Wage NV
Maastrichterstraat 200
3740 Bilzen

ELEAN INVEST bvba
Kerkstraat 91
3540 Herk-de-stad

BMS groep bvba
Natveld 9b
3740 Bilzen

HET AFBREKEN VAN EEN BESTAANDE HAL EN HET BOUWEN VAN 19 KMO-EENHEDEN WAARVAN TWEE MET CONCIERGEWONING

NATVELD z/n - 3740 BILZEN
Bilzen- 1ste afdeling, sectie H, nr. 742h, 744l, 744k/deel

Dossier: 1943 **BOUWAANVRAAG**

VERJANS PIETER ARCHITECTEN BV BVBA

+32 89 253031 / +32 479 285349 / INFO@VPARCHITECTEN.BE / WWW.VPARCHITECTEN.BE
KERKSTRAAT 3/6, 3730 HOESELT / BTW BE0849 856 887/ REK. BE09 0689 9579 8057 / BIC GKCCBEBB

Revisie	Datum	Formaat	Schaal
BA	14-01-20		

BOUWHEER:

Wage NV
Maastrichterstraat 200
3740 Bilzen

ELEAN INVEST bvba
Kerkstraat 91
3540 Herk-de-stad

BMS groep bvba
Natveld 9b
3740 Bilzen

HET AFBREKEN VAN EEN BESTAANDE HAL EN HET BOUWEN VAN 19 KMO-EENHEDEN WAARVAN TWEE MET CONCIERGEWONING

NATVELD z/n - 3740 BILZEN
Bilzen- 1ste afdeling, sectie H, nr. 742h, 744i; 744k/deel

Dossier: 1943 **BOUWAANVRAAG**

VERJANS PIETER ARCHITECTEN BV BVBA
+32 89 250331 / +32 479 285349 / INFO@VPARCHITECTEN.BE / WWW.VPARCHITECTEN.BE
KERKSTRAAT 3/B, 3730 HOESELT / BTW 0502849 656 B87/ REX. 0029 0888 9579 8057 / BIC GKCCBEBB

TERREINPROFIEL 1_NT

SCHAAL 1/200

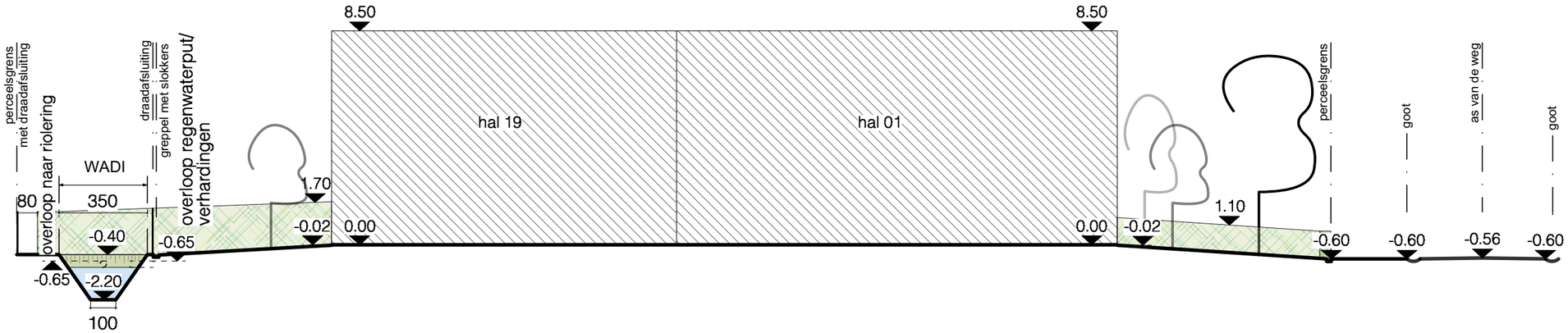

TERREINPROFIEL 2_NT

SCHAAL 1/200

Revisie	Datum	Formaat	Schaal
BA	14-01-20		

BOUWHEER:

Wage NV
Maastrichterstraat 200
3740 Bilzen

ELEAN INVEST bvba
Kerkstraat 91
3540 Herk-de-stad

BMS groep bvba
Natveld 9b
3740 Bilzen

HET AFBREKEN VAN EEN BESTAANDE HAL EN HET BOUWEN VAN 19 KMO-EENHEDEN WAARVAN TWEE MET CONCIERGEWONING

NATVELD z/n - 3740 BILZEN
Bilzen- 1ste afdeling, sectie H, nr. 742h, 744l, 744k/deel

Dossier: 1943 **BOUWAANVRAAG**

VERJANS PIETER ARCHITECTEN BV BVBA

+32 89 253031 / +32 479 285349 / INFO@VPARCHITECTEN.BE / WWW.VPARCHITECTEN.BE
KERKSTRAAT 3/6, 3730 HOESELT / BTW BE0849 856 887/ REK. BE09 0688 9579 8057 / BIC GKCCBEBB

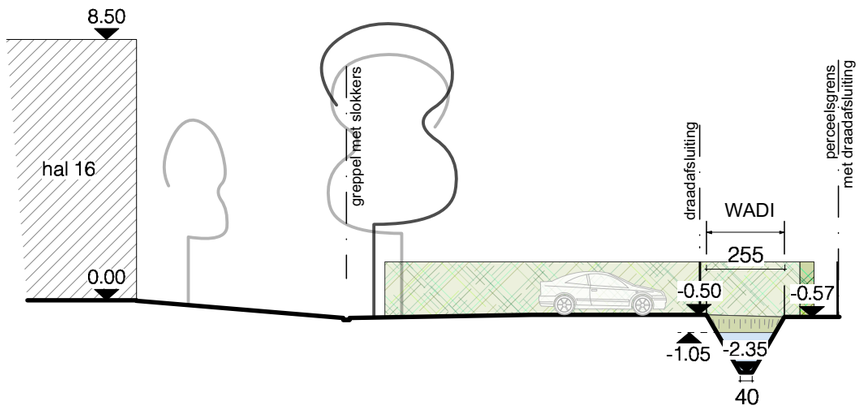

TERREINPROFIEL 3_NT

SCHAAL 1/200

Revisie	Datum	Formaat	Schaal
BA	14-01-20		

BOUWHEER:

Wage NV
Maastrichterstraat 200
3740 Bilzen

ELEAN INVEST bvba
Kerkstraat 91
3540 Herk-de-stad

BMS groep bvba
Natveld 9b
3740 Bilzen

HET AFBREKEN VAN EEN BESTAANDE HAL EN HET BOUWEN VAN 19 KMO-EENHEDEN WAARVAN TWEE MET CONCIERGEWONING

NATVELD z/n - 3740 BILZEN
Bilzen- 1ste afdeling, sectie H, nr. 742h, 744l, 744k/deel

Dossier: 1943 **BOUWAANVRAAG**

VERJANS PIETER ARCHITECTEN BV BVBA

+32 89 253031 / +32 479 285349 / INFO@VPARCHITECTEN.BE / WWW.VPARCHITECTEN.BE
KERKSTRAAT 3/6, 3730 HOESELT / BTW BE0849 856 887/ REK. BE09 0688 9579 8057 / BIC GKCCBEBB

2020A464 BI-20-NA	Onderwerp Boorplan op bestaande toestand	Datum Februari 2020	Legende
Bilzen - Natveld	Schaal 1 : 500	0 — 25 m	

ARON bvba
Archeologisch Projectbureau

	Projectgebied		Bodemingrepen	
	Nutsleidingen			
BP1	Boorpunt			

2020A464 BI-20-NA	Onderwerp Boorplan op ontworpen toestand	Datum Februari 2020	Legende
Bilzen - Natveld	Schaal 1 : 500	0 — 25 m	

Legende:

- Projectgebied
- Bodemingrepen
- Ontwerp
- BP1 Boorpunt

ARON bvba
Archeologisch Projectbureau

2020A464 BI-20-NA	Onderwerp	Datum	Legende		
	Proefsleuvenplan op bestaande toestand	Februari 2020	Projectgebied	Bodemingrepen	
Bilzen - Natveld	Schaal 1 : 500	0 — 25 m	Nutsleidingen		
			Proefsleuven		

ARON bvba
Archeologisch Projectbureau

2020A464 BI-20-NA	Onderwerp	Datum	Legende		
	Proefsleuvenplan op ontworpen toestand	Februari 2020	Projectgebied	Bodemingrepen	
Bilzen - Natveld	Schaal 1 : 500	0 — 25 m	Ontwerp		
			Proefsleuven		

ARON bvba
Archeologisch Projectbureau

Neremweg 110 · B-3700 Tongeren • T +32(0) 12 22 52 50 • F +32(0) 12 77 00 34 • info@aron-online.be • www.aron-online.be