

Nota Rijkevorsel Rouwleegd Uitgesteld archeologisch vooronderzoek. Programma van maatregelen

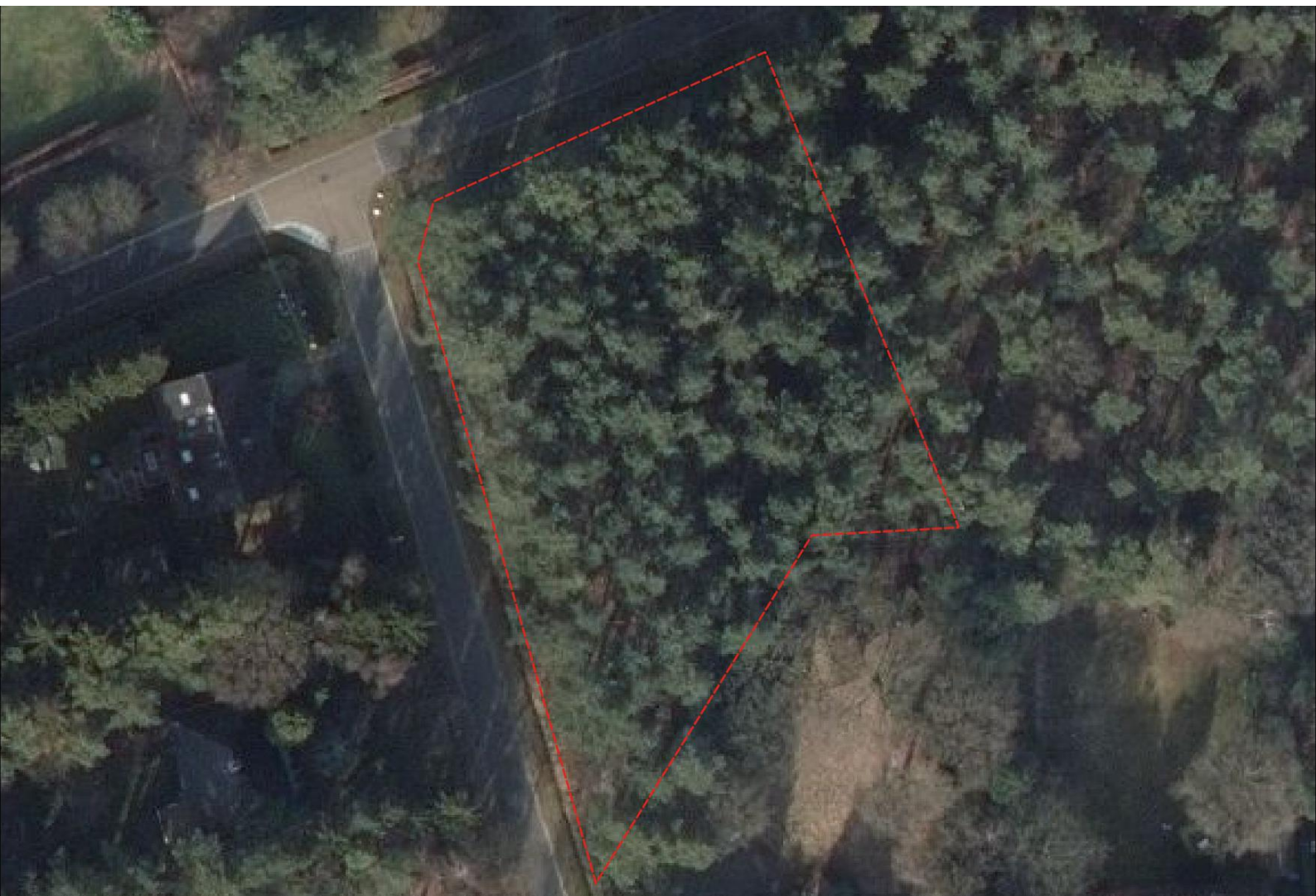

COLOFON

Titel

Nota Rijkvorschou Rouwleegd. Uitgesteld archeologisch vooronderzoek. Programma van maatregelen

Auteurs

Jan De Beenhouwer, Marleen Arckens

Plaats en datum

Wijnegem 13 februari 2020

Fodio Rapport Folio 36

Wettelijk Depot D/2020/13.179/1

Projectcode

2020A7

Uitvoerder

Fodio

Turnhoutsebaan 277

B-2110 Wijnegem

fodio@fodio.be

erkend archeoloog: Fodio OE/ERK/archeoloog/2015/0067

Kaft

Luchtfoto winter 2019 © Geopunt

© Fodio.

Alle rechten voorbehouden. Niets uit deze uitgave mag zonder bronvermelding vermenigvuldigd of aangepast worden, opgeslagen in een geautomatiseerd gegevensbestand en/of openbaar gemaakt worden in enige vorm of op enige wijze hetzij elektronisch, mechanisch, door fotokopie of enige andere wijze.

Inhoud

2 Programma van maatregelen	31
2.1 Gemotiveerd advies	31

2 Programma van maatregelen

2.1 Gemotiveerd advies

Zoals opgenomen in het programma van maatregelen in de archeologienota toegevoegd aan de aanvraag tot omgevingsvergunning voor het verkavelen van gronden, werd in eerste instantie een landschappelijk booronderzoek uitgevoerd op perceel Rijkvorsel Afd. 2, Sectie D, perceel 101R5; Beerse Afd. 1, Sectie E, perceel 1A85 met een oppervlakte van 3000 m². Het uitgevoerde landschappelijk booronderzoek biedt voldoende zekerheid om een uitspraak te kunnen over de aan- of afwezigheid van archeologisch erfgoed.

De aanleiding tot het onderzoek is de geplande verkaveling van het perceel in drie loten.

De bodem ter hoogte van het onderzoeksgebied is niet bijzonder vruchtbaar. Dat wordt weerspiegeld in het historisch landschapsgebruik. Sinds het einde van de 18de eeuw werd het onderzoeksgebied voornamelijk gebruikt als naaldbos en heide. Een site uit die periode wordt daarom niet verwacht. De aanwezigheid van oudere sporensites kan echter niet worden uitgesloten, hoewel de verwachting eerder laag is op basis van de arme bodem. In de onmiddellijke omgeving zijn ook weinig archeologische waarden gekend die een beeld kunnen helpen schetsen van het archeologisch potentieel van het onderzoeksgebied.

Voor de prehistorie was de verwachting op basis van het bureauonderzoek eerder matig. Het gebied bevindt zich niet in een gradiëntzone. Wel bevindt zich op een afstand van iets meer dan 100 m een zone die in de natte seizoenen waterverzadigd is. Dit verhoogt de kans op waarden uit de steentijd. Bovendien heeft er zich volgens de omschrijvingen van de bodemkaart volgens Belgische classificatie in het verleden een podzolbodem gevormd. Een goede bewaring van een podzol biedt ook kans op de bewaring van een artefactensite. Door het recent bodemgebruik was er echter een reële kans op versterking van de bodem. Over de laatste 150 jaar wisselde het bodemgebruik namelijk van heide naar de aanplant van dennenbos, opnieuw heide, vervolgens akkerland en tenslotte opnieuw dennenbos. Omdat op basis van het bureauonderzoek geen uitspraak kon gedaan worden over de bewaring van de podzolbodem en de dikte van de humeuze bovengrond, werd in eerste instantie een landschappelijk bodemonderzoek geadviseerd. Landschappelijke boringen laten toe de bodemopbouw en de bewaring van de bodem in kaart te brengen en vast te stellen of er al dan niet een archeologisch niveau aanwezig is.

Op 6 januari 2020 werden vijf landschappelijke boringen uitgevoerd, gespreid over het onderzoeksgebied. De boringen bevestigen de verwachting dat zich in het verleden een podzolbodem ontwikkelde op deze plaats. Door een afwisseling van bosbouw en landbouw in het recent verleden, is de podzol echter grotendeels opgenomen in de akkerlaag en plaatselijk dieper verstoord door bosbouw. De kans om een goed bewaarde prehistorische site aan te treffen is daardoor zeer laag. Door de weinig vruchtbare bodem werd de kans op een sporensite eerder reeds als laag ingeschat. Het eerder komvormig reliëf van het oorspronkelijk landschap op microniveau is een bijkomend bezwarend element bij de terreinkeuze voor een sedentaire nederzetting. Er wordt geen verder archeologisch onderzoek geadviseerd. Bijgevolg dient er geen programma van maatregelen te worden opgemaakt.