

Boring: 2020A343_1

Kop algemeen: Projectcode: 2020A343, Boornummer: 1, Beschrijver(s): PP, Datum: 23-01-2020, Doel boring: landschappelijk booronderzoek, Weersomstandigheden: bewolkt, Landgebruik: grasland, Boortechniek: handboring, Einddiepte boring in cm: 120, Grondwaterstand: 80

Coördinaten: X-coördinaat in meters: 223027.563, Y-coördinaat in meters: 178775.091, Precisie coördinaat: 1 cm, Coördinaatsysteem / epsg: Lambert 1972 (BE), Hoogte maaiveld in meters: 41.7, Precisie hoogte: 1 cm, Referentievlak hoogte: Tweede Algemene Waterpas, Bepalingsmethode maaiveldhoogte: GPS, Provincie: Limburg (B), Gemeente: Diepenbeek

Plaats: Uitvoerder: BAAC Vlaanderen

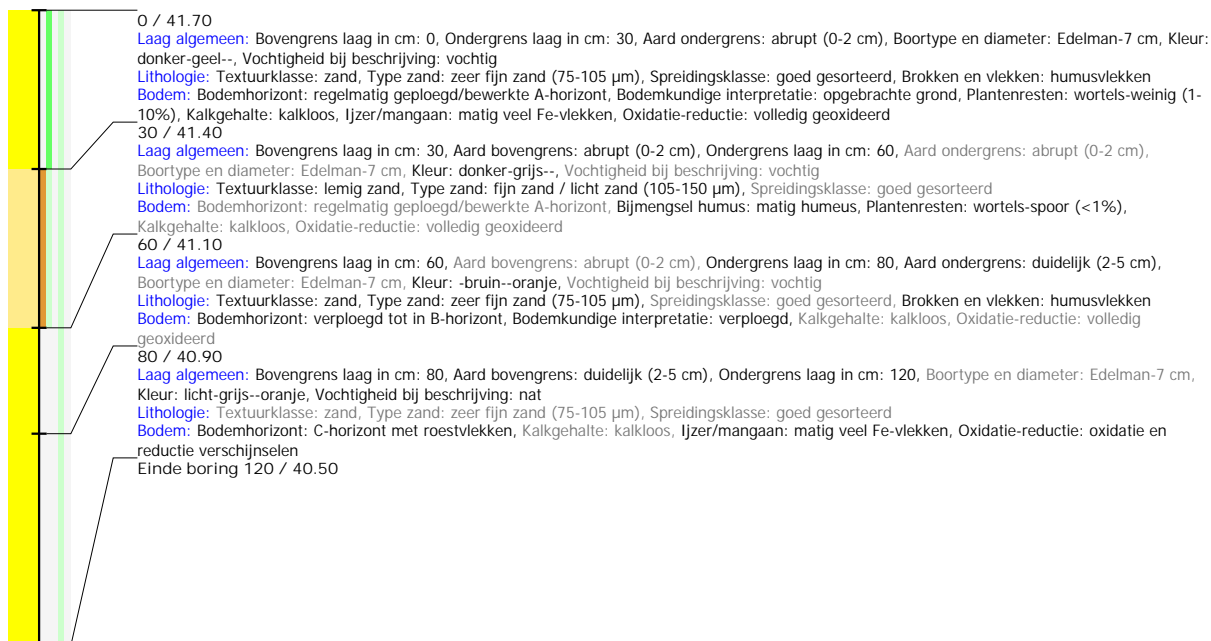

Boring: 2020A343_2

Kop algemeen: Projectcode: 2020A343, Boornummer: 2, Beschrijver(s): PP, Datum: 23-01-2020, Doel boring: landschappelijk booronderzoek, Weersomstandigheden: bewolkt, Landgebruik: grasland, Boortechniek: handboring, Einddiepte boring in cm: 150, Grondwaterstand: 50

Coördinaten: X-coördinaat in meters: 223086.152, Y-coördinaat in meters: 178744.502, Precisie coördinaat: 1 cm, Coördinaatsysteem / epsg: Lambert 1972 (BE), Hoogte maaiveld in meters: 41.62, Precisie hoogte: 1 cm, Referentieveld hoogte: Tweede Algemene Waterpas, Bepalingsmethode maaiveldhoogte: GPS, Provincie: Limburg (B), Gemeente: Diepenbeek

Plaats: Uitvoerder: BAAC Vlaanderen

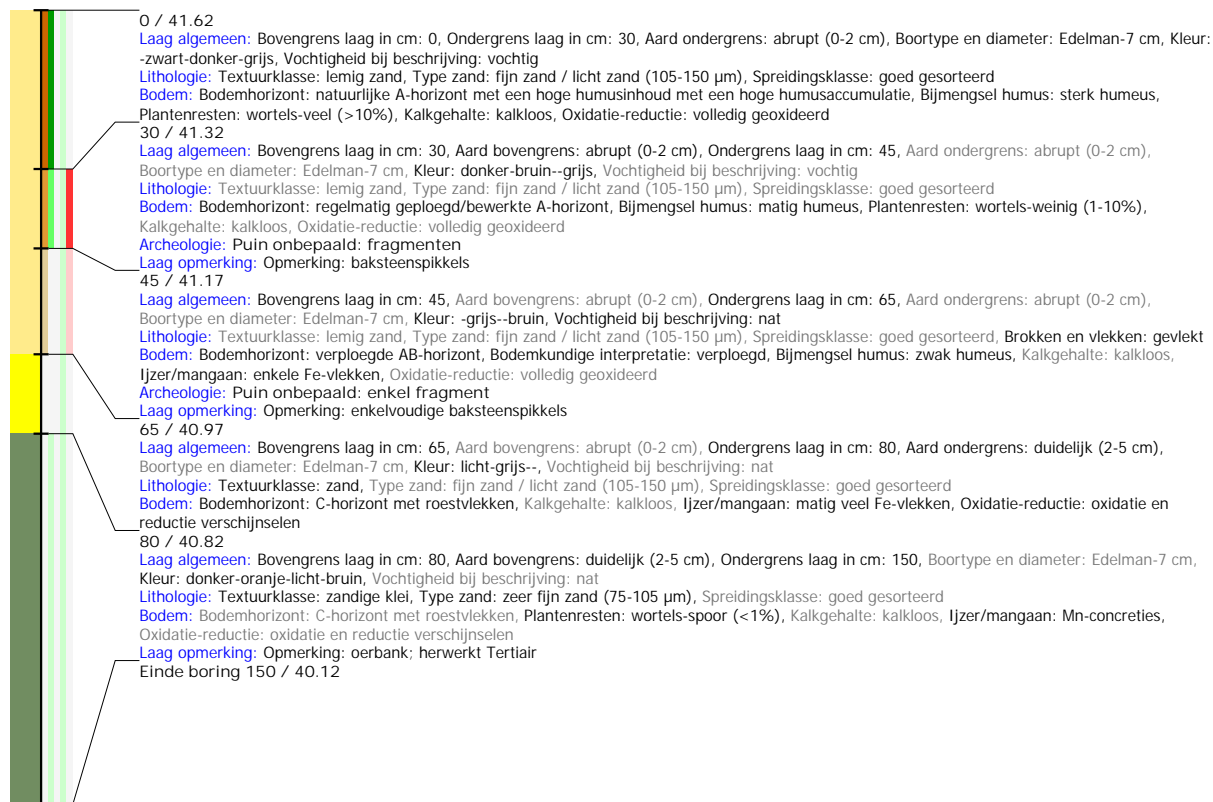

Boring: 2020A343_3

Kop algemeen: Projectcode: 2020A343, Boornummer: 3, Beschrijver(s): PP, Datum: 23-01-2020, Doel boring: landschappelijk booronderzoek, Weersomstandigheden: bewolkt, Landgebruik: grasland, Boortechniek: handboring, Einddiepte boring in cm: 120, Grondwaterstand: 70

Coördinaten: X-coördinaat in meters: 223144.449, Y-coördinaat in meters: 178721.329, Precisie coördinaat: 1 cm, Coördinaatsysteem / epsg: Lambert 1972 (BE), Hoogte maaiveld in meters: 41.27, Precisie hoogte: 1 cm, Referentievlak hoogte: Tweede Algemene Waterpas, Bepalingsmethode maaiveldhoogte: GPS, Provincie: Limburg (B), Gemeente: Diepenbeek

Plaats: Uitvoerder: BAAC Vlaanderen

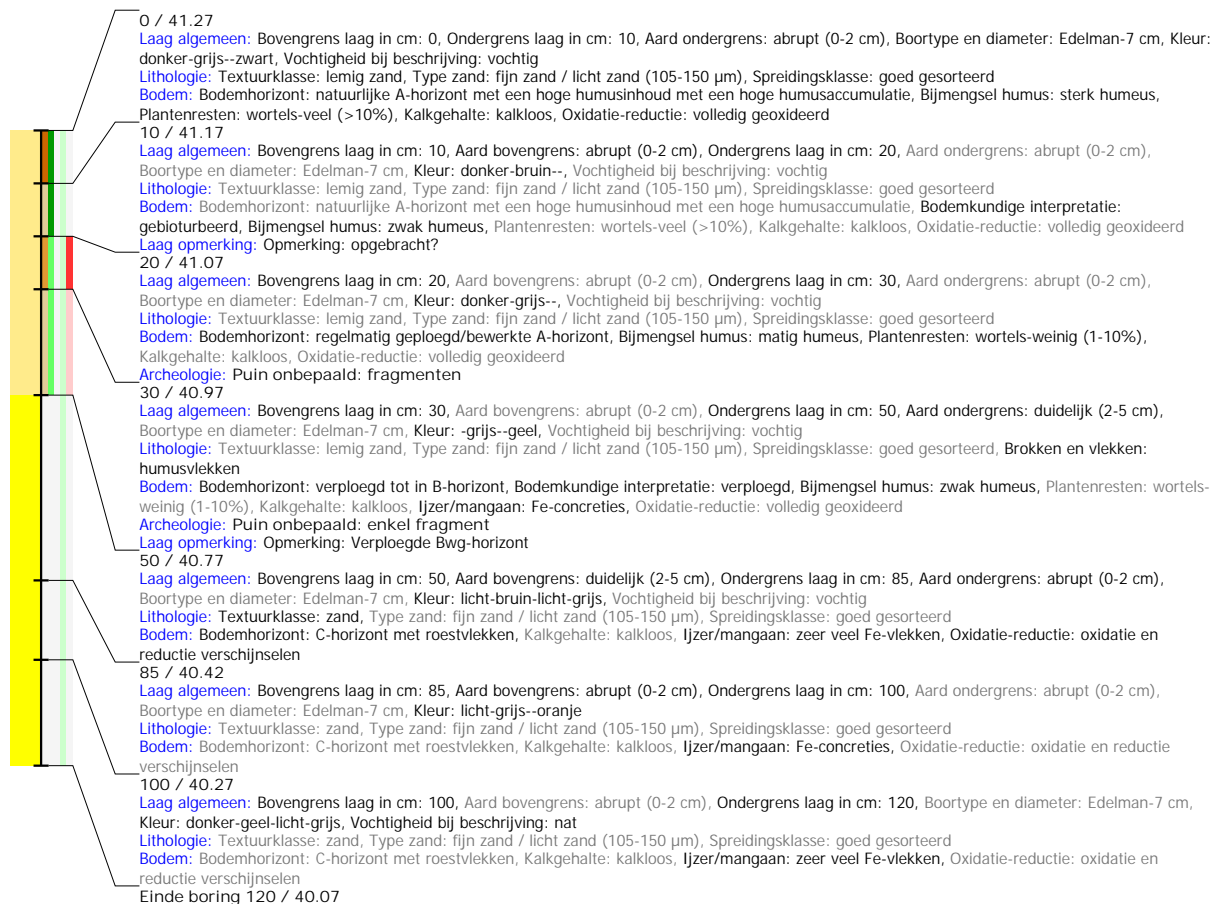

Boring: 2020A343_4

Kop algemeen: Projectcode: 2020A343, Boornummer: 4, Beschrijver(s): PP, Datum: 23-01-2020, Doel boring: landschappelijk booronderzoek, Weersomstandigheden: bewolkt, Landgebruik: grasland, Boortechniek: handboring, Einddiepte boring in cm: 150, Grondwaterstand: 40

Coördinaten: X-coördinaat in meters: 223192.432, Y-coördinaat in meters: 178699.503, Precisie coördinaat: 1 cm, Coördinaatsysteem / epsg: Lambert 1972 (BE), Hoogte maaiveld in meters: 40.68, Precisie hoogte: 1 cm, Referentievlak hoogte: Tweede Algemene Waterpas, Bepalingsmethode maaiveldhoogte: GPS, Provincie: Limburg (B), Gemeente: Diepenbeek

Plaats: Uitvoerder: BAAC Vlaanderen

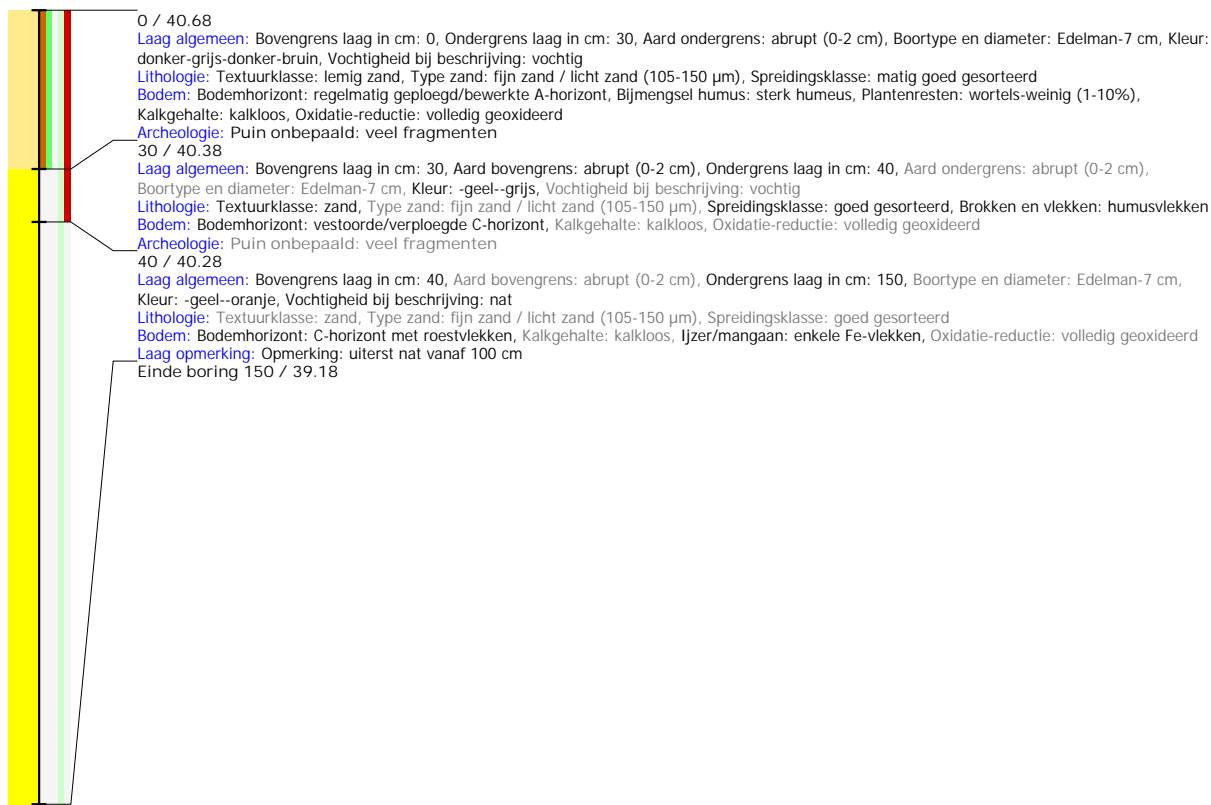

Boring: 2020A343_5

Kop algemeen: Projectcode: 2020A343, Boornummer: 5, Beschrijver(s): PP, Datum: 23-01-2020, Doel boring: landschappelijk booronderzoek, Weersomstandigheden: bewolkt, Landgebruik: grasland, Boortechniek: handboring, Einddiepte boring in cm: 170, Grondwaterstand: 50

Coördinaten: X-coördinaat in meters: 223237.384, Y-coördinaat in meters: 178676.257, Precisie coördinaat: 1 cm, Coördinaatsysteem / epsg: Lambert 1972 (BE), Hoogte maaiveld in meters: 40.37, Precisie hoogte: 1 cm, Referentieveld hoogte: Tweede Algemene Waterpas, Bepalingsmethode maaiveldhoogte: GPS, Provincie: Limburg (B), Gemeente: Diepenbeek

Plaats: Uitvoerder: BAAC Vlaanderen

Kop opmerking: Opmerking: Ondoordringbare, puinrijke toplagen in de dichtste omgeving, twee keer verplaatst.

