

Meeswijk – Kerkveld
Programma van Maatregelen

Amsterdam 2020
VUhs archeologie

1 GEMOTIVEERD ADVIES

Het gemotiveerde advies is gebaseerd op het bureauonderzoek dat voor dit plangebied is uitgevoerd. Binnen dit bureauonderzoek is het kennispotentieel van het plangebied bepaald op basis van de geplande werkzaamheden en de archeologische voorkennis. Op basis van dit potentieel is een advies voor vervolgonderzoek geformuleerd dat resulteert in onderliggend Programma van Maatregelen.

1.1 ARCHEOLOGISCHE SYNTHESE

Het plangebied is gelegen in Meeswijk in de gemeente Maasmechelen, provincie Limburg. Binnen dit project zullen enkele percelen verkaveld worden in bouwloten. Ten behoeve van deze werkzaamheden is voor het plangebied een bureauonderzoek uitgevoerd, waarbij een nota met beperkte samenstelling afdoende bleek te zijn voor dit gebied. Binnen het plangebied is namelijk reeds archeologisch onderzoek uitgevoerd in april-juni 2015. Hieruit is gebleken dat er grotendeels geen archeologische sporen en resten te verwachten zijn in dit gebied. Alleen in de zuidwestelijke hoek van het terrein is een vindplaats uit de Late Bronstijd aangetroffen. Omdat de potentie tot kenniswinst hier gering is, is geadviseerd geen verder vervolgonderzoek uit te voeren.

Omdat de potentie tot kenniswinst voor dit plangebied reeds in eerder onderzoek als gering is aangetoond, is gekozen voor een nota met beperkte samenstelling. Voor het plangebied wordt geen verder onderzoek geadviseerd.

1.2 VOLLEDIGHEID ONDERZOEK

Het gemotiveerd advies voor vervolgonderzoek is gebaseerd op het verslag van resultaten waaruit is gebleken dat alleen een bureauonderzoek wel voldoende is om alle vooropgestelde onderzoeksvragen die bij een archeologisch vooronderzoek relevant zijn te beantwoorden. Voor het plangebied wordt bijgevolg vrijgave geadviseerd. Onderhavig Programma van Maatregelen is opgesteld voor een vrijgave voor de werkzaamheden zoals deze beschreven zijn in het verslag van resultaten

1.3 ADMINISTRATIEVE GEGEVENS PLANGEBIED

Ligging:	Maasmechelen, Kerkveld
Coördinaten:	246.465 / 188.785
Projectcode:	2020C39
Uitvoerder:	VUhs archeologie (OE/ERK/Archeoloog/2015/00004)

Kadastrale gegevens

Maasmechelen, afdeling 6, sectie A
345K, 345L, 346F, 347E, 348F, 349F, 756A, 756B, 756B2, 756C, 756K, 756L, 756M, 756N, 756P, 756R, 756S, 756T, 756V, 756W, 756X, 756Y en 756Z

Tabel 1.1. Meeswijk-Kerkveld. Kadastrale gegevens. Bron: CadGIS Viewer.

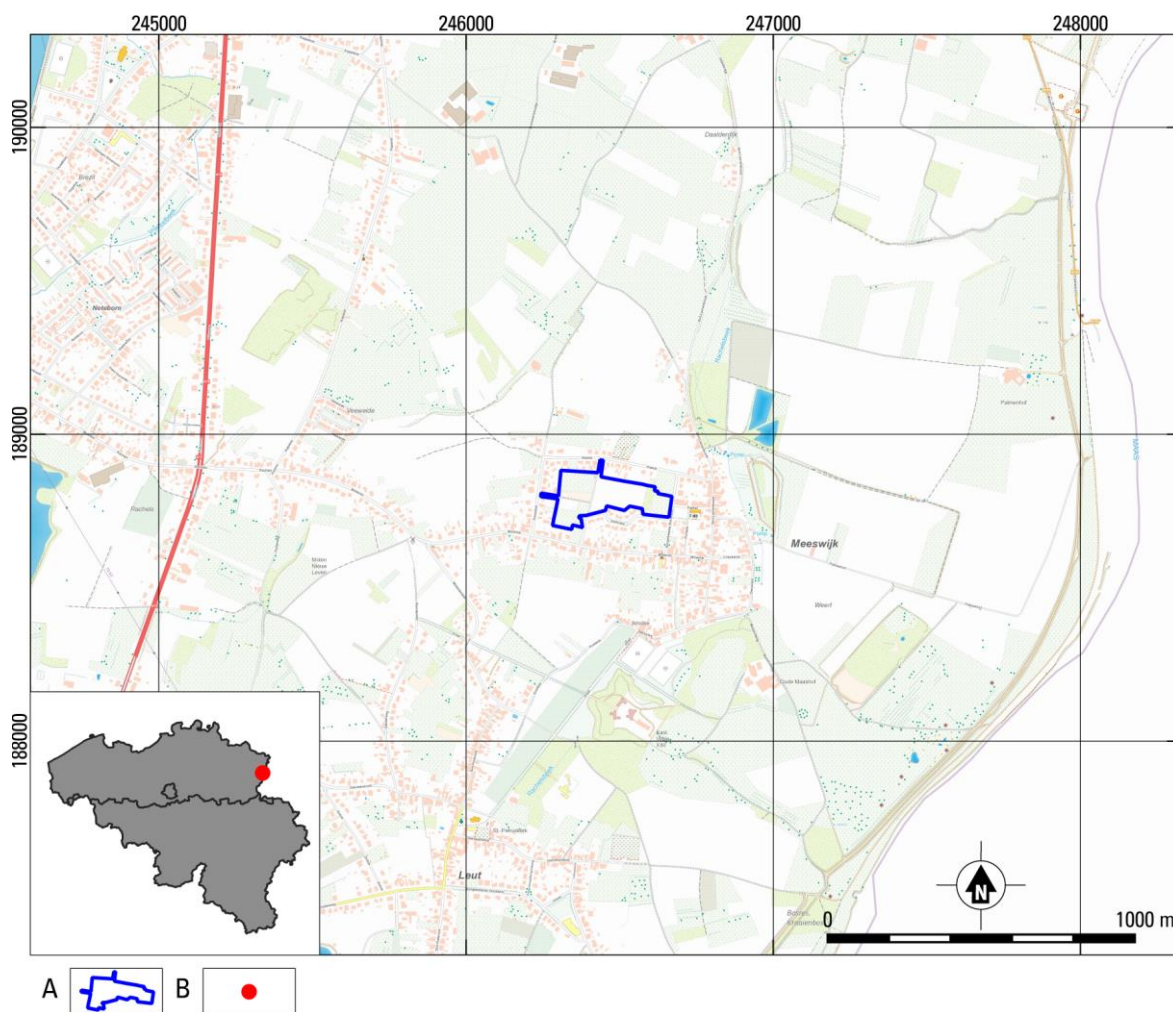

Fig. 1.1. Meeswijk-Kerkveld. Locatie van het plangebied op de topografische kaart en de locatie van Meeswijk in België.
 Bron: wms.ngi.be/cartoweb.
 A plangebied; B locatie Meeswijk.