

BIJLAGE 2

GEDETAILLEERDE PLANNEN VAN DE WERKZAAMHEDEN

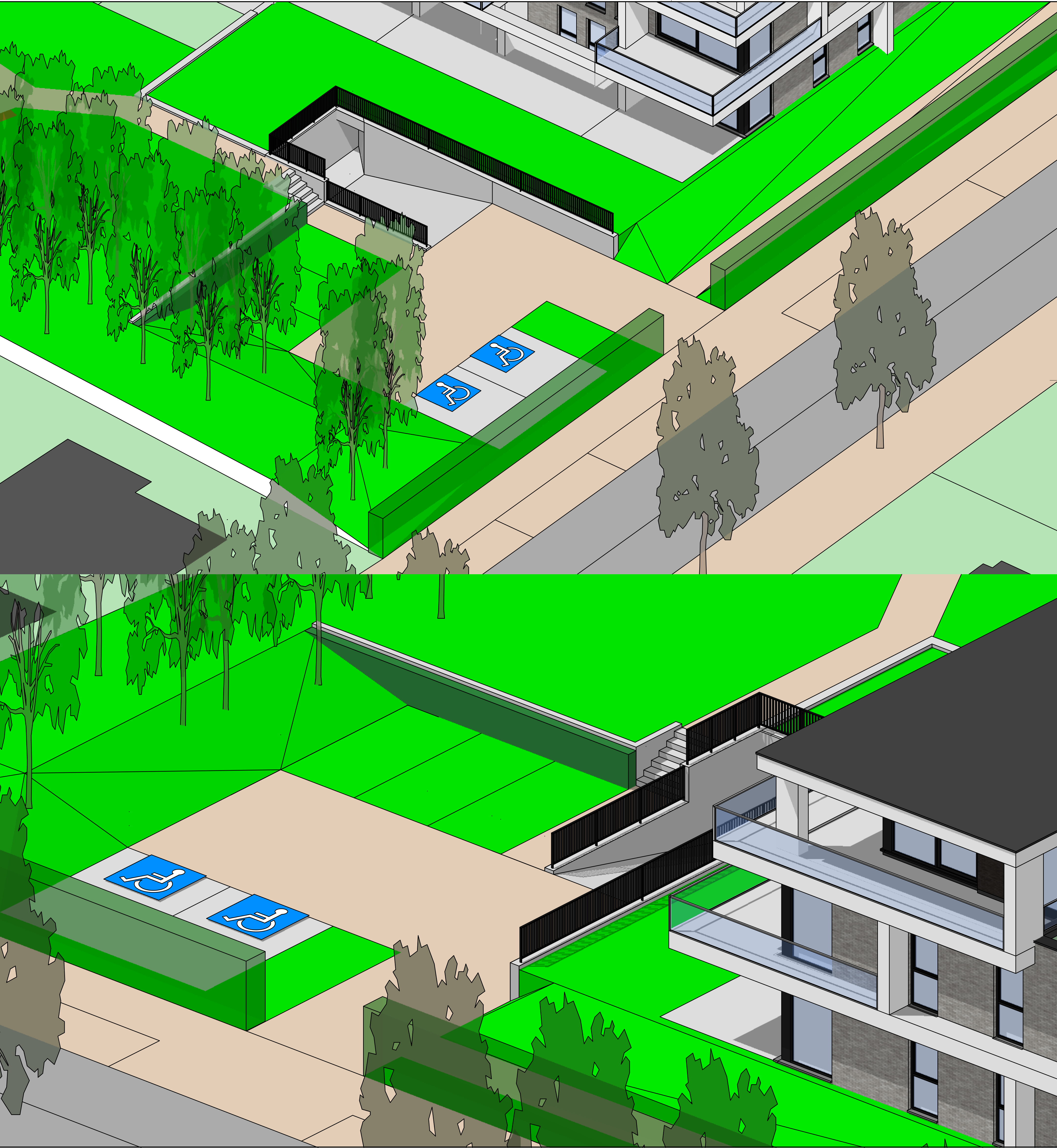

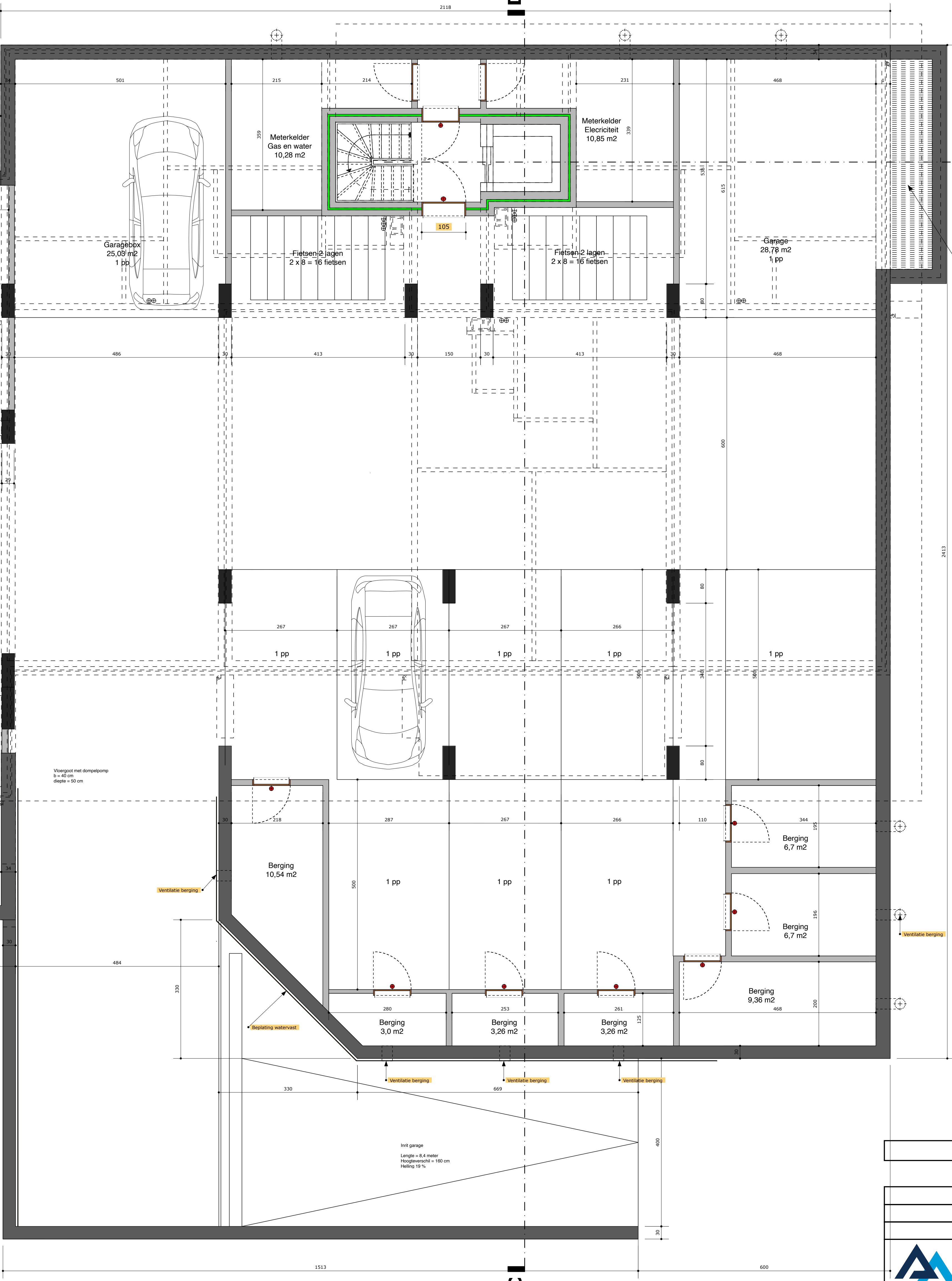
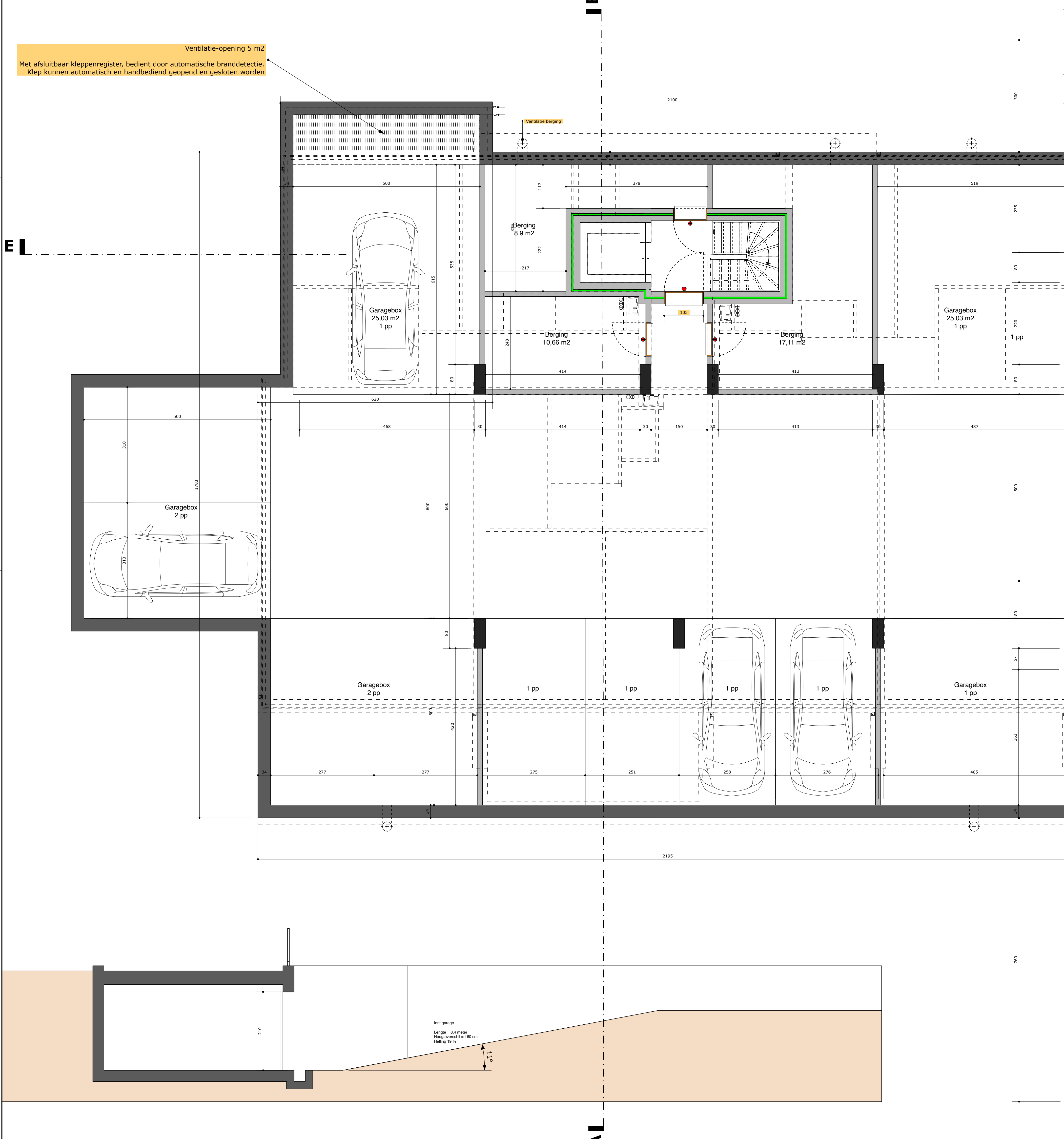

| BEROEPSPROCEDURE | | |
|---|--|---|
| Gewijzigd 21-01-2020 Deurbreedte naar sas lift | | |
| Gewijzigd 06-12-2019 | | |
| Bouw van appartementen | | |
| BOUWAANVRAAG 2 | | 10 |
| Kelder BEROEP | | 30 |
| 21-11-2019 | | |
| Architect Kareel Hoogmartens | | Opdrachtgever |
| Maatschappij 23 2400 Mui tel +32 (0) 470 017 647 email kareelhoogmartens@architect.be | | Urban Building bvba Woudschotenlaan 14 2400 Mui tel +32 (0) — email — |
| Bouwlocatie | | |
| Provincie Antwerpen 2400 Mui Kapellestraat - Tulpengat Afd. 2, Sectie B, mts 470.102 en 373.100 perceel — | | |

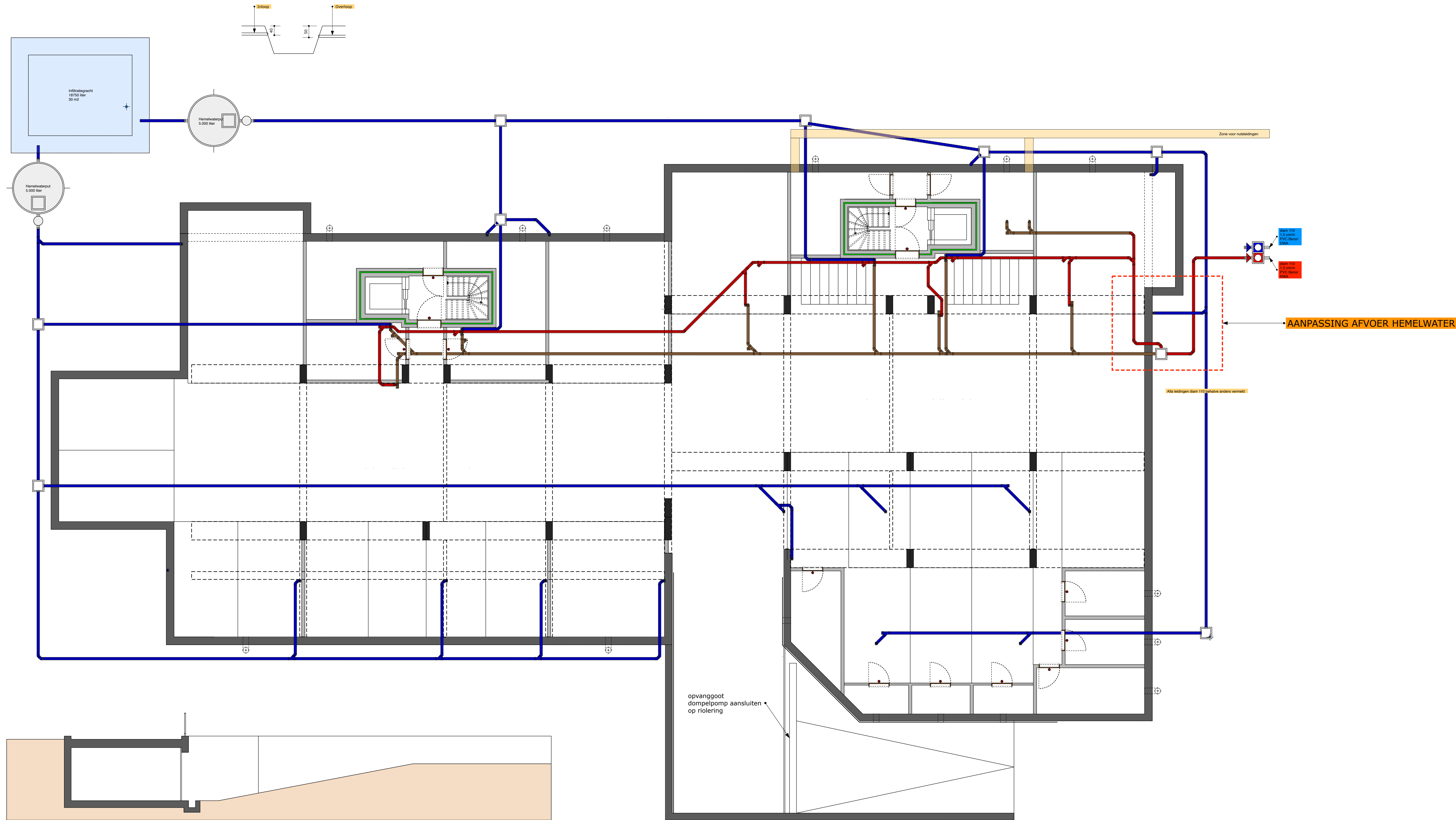

Hemelwater Hergebruik voor tuin
Dakoppervlakte hemelwaterput
Bak 650 m²
Dak op parkeergeleg = 180 m²
Inhoud hemelwaterput = 10.000 liter (4.000 + 2 * 3.000 liter)
Verharding water of naar tuin
Infiltratievoorziening
Inhoud infiltratievoorziening = 10750 liter
Oppervlakte infiltratievoorziening = 30 m² gracht

BEROEPSPROCEDURE

Bouw van appartementen

BOUWAANVRAAG 2

Riolering BEROEP

11

21-11-2019

30



Architect Karel Hoogmartens
Maaskesterlaan 23
2450 Mol
3650 Kraaihoek
tel +32 (0) 470 017 647
email karelhoogmartens@architect.be

Bouwlocatie
Provincie Antwerpen
2450 Mol
Kapellestraat - Tulpensstraat
Afd. 2, Sectie B, nr. 470.12 en 373.1 deel
tel +32 (0) —
email —

Opdrachtgever
Urban Building bvba
Woudschotenlaan 14
2450 Mol
tel +32 (0) —
email —