



ADEDE ARCHEOLOGISCH RAPPORT 551

NOTA

Bellestraat (fase 2), Affligem
(Vlaams-Brabant)

Programma van Maatregelen

JANSSENS DAVID



Colofon

Uitgever	ADEDE bvba
Jaar van uitgave	2020
Plaats van uitgave	Gent
Redactie	Janssens David
ISSN	2033-6810

Niets uit deze uitgave mag worden verveelvoudigd en/of openbaar gemaakt door middel van druk, fotokopie, microfilm of op welke andere wijze dan ook, zonder voorafgaande schriftelijke toestemming van ADEDE bvba. ADEDE bvba aanvaardt geen aansprakelijkheid voor eventuele fouten voortvloeiend uit diens adviezen.

Inhoudsopgave

1	Gemotiveerd advies.....	- 4 -
2	Programma van maatregelen.....	- 5 -
2.1	Volledigheid van het onderzoek.....	- 5 -
2.2	Waardering van de archeologische site	- 5 -
2.3	Afwijking Programma van maatregelen bureauonderzoek	- 5 -
2.4	Bepaling van maatregelen.....	- 5 -

1 Gemotiveerd advies

In opdracht heeft ADEDE in maart 2020 een landschappelijk bodemonderzoek met daaropvolgend een proefsleuvenonderzoek (fase 1) uitgevoerd aan de Bellestraat te Affligem. Het onderzoek werd uitgevoerd naar aanleiding van de aanleg van een nieuwe loods en bus stelplaatsen. In april 2018 werd binnen het plangebied een bureauonderzoek uitgevoerd waarbij op basis van de resultaten van dit onderzoek vervolgonderzoek met ingreep in de bodem in de vorm van proefsleuven geadviseerd werd, voorafgegaan door een landschappelijk bodemonderzoek, ten einde het archeologische potentieel van de site te waarderen en te verfijnen.¹

Reeds in het bureauonderzoek werden de werken opgedeeld in drie fasen, het landschappelijk bodemonderzoek besloeg het volledige onderzoeksgebied en dus alle fasen. De resultaten van het landschappelijk bodemonderzoek tonen dat de bodem in fase 2 en in het noordelijke deel van fase 3 reeds afgegraven en verstoord zijn. Mede om deze reden, gepaard gaande met de voorgesteld planning van de opdrachtgever, werd besloten de initiële afbakening van fase 2 te vervolledigen met de noordelijke zone van fase 3. Onderzoek in deze zone is bijgevolg weinig opportuun.

Gelet op het ontbreken van archeologisch relevante lagen zoals vastgesteld tijdens het landschappelijk bodemonderzoek gekoppeld aan het Digitale Hoogtemodel kan besloten worden dat er ter hoogte van fase 2 geen kennisvermeerdering meer bestaat. Verder onderzoek zou zodus weinig archeologische meerwaarde kennen en ook vanuit kostenbatenperspectief niet te verantwoorden zijn. Bijgevolg acht ADEDE bvba voor dit onderzoeksgebied verder onderzoek niet noodzakelijk.

¹ <https://loket.onroerenderfgoed.be/archeologie/notas/archeologienotas/7244>

2 Programma van maatregelen

2.1 Volledigheid van het onderzoek

In het uitgestelde traject was het mogelijk om al het vooronderzoek uit te voeren dat noodzakelijk is om met voldoende zekerheid een uitspraak te kunnen doen over de aanwezigheid en waarde van archeologisch erfgoed.

2.2 Waardering van de archeologische site

Gezien het ontbreken van de enige relevante archeologische lagen werd de vermoede afgraving hierbij duidelijk aangetoond. Er bestaat bijgevolg geen verwachting meer tot het aantreffen van archeologische waarden.

2.3 Afwijking Programma van maatregelen bureauonderzoek

Op basis van de resultaten van het landschappelijk bodemonderzoek, werd het proefsleuven onderzoek in fase 2 afgeschreven. Uit het bodemonderzoek bleek namelijk dat de bodem hier reeds verstoord en afgegraven was. Hetzelfde geldt voor de noordelijke zone van fase 3 waarbij ook deze zone werd opgenomen in fase 2 in voorliggende nota. Deze afgravingen komen ook naar voor in het DHM. Deze data tonen aan dat het archeologische niveau op deze locaties niet meer intact is en dat verder onderzoek hier dus ook niet noodzakelijk is. Op basis van deze argumenten werd ook het reeds afgegraven deel van de zuidelijke zone van fase 3 uitgesloten en werd het sleuvenplan lichtelijk aangepast (Figuur 1 en Figuur 2).

2.4 Bepaling van maatregelen

Het landschappelijke bodemonderzoek toonde aan dat ter hoogte van het zuidelijke deel van fase 3 de bodemopbouw nog intact was. De proefsleuven in zone 3 dienen wel nog uitgevoerd te worden.

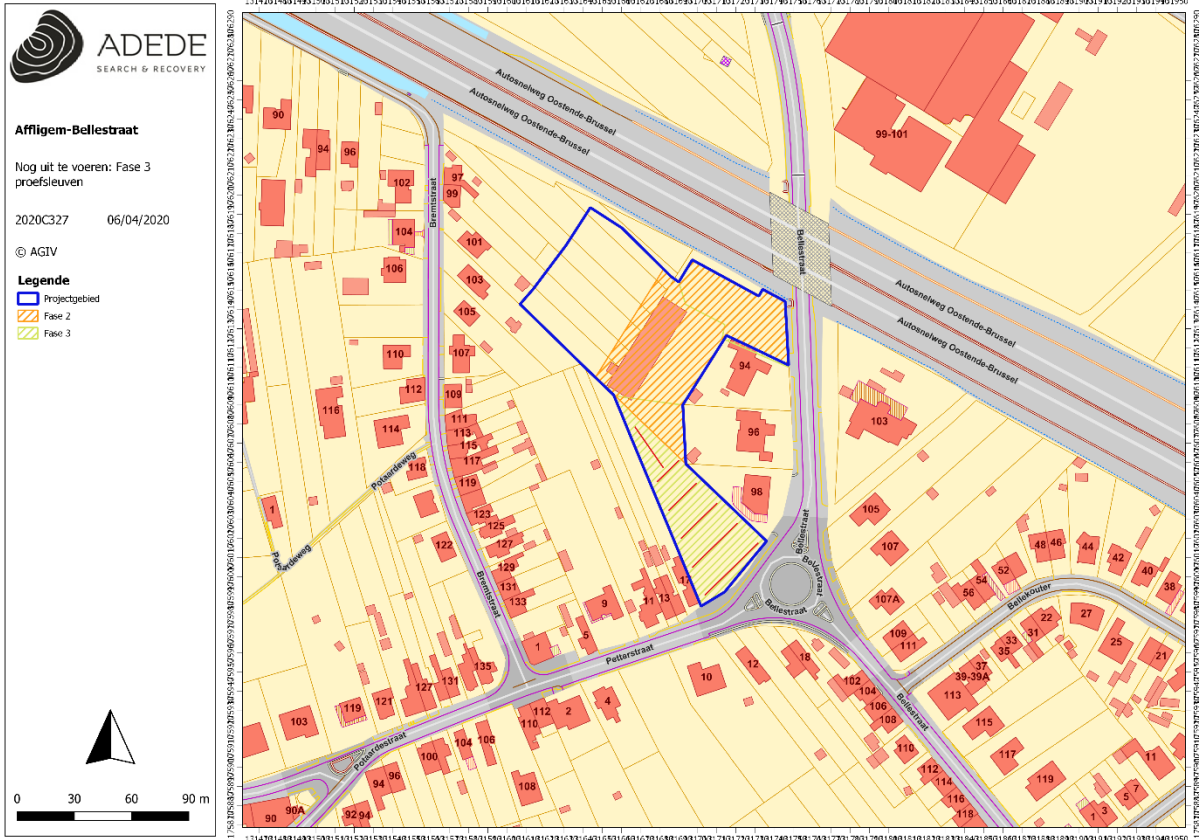

Figuur 1. Sleuvenplan fase 3 op GRB.

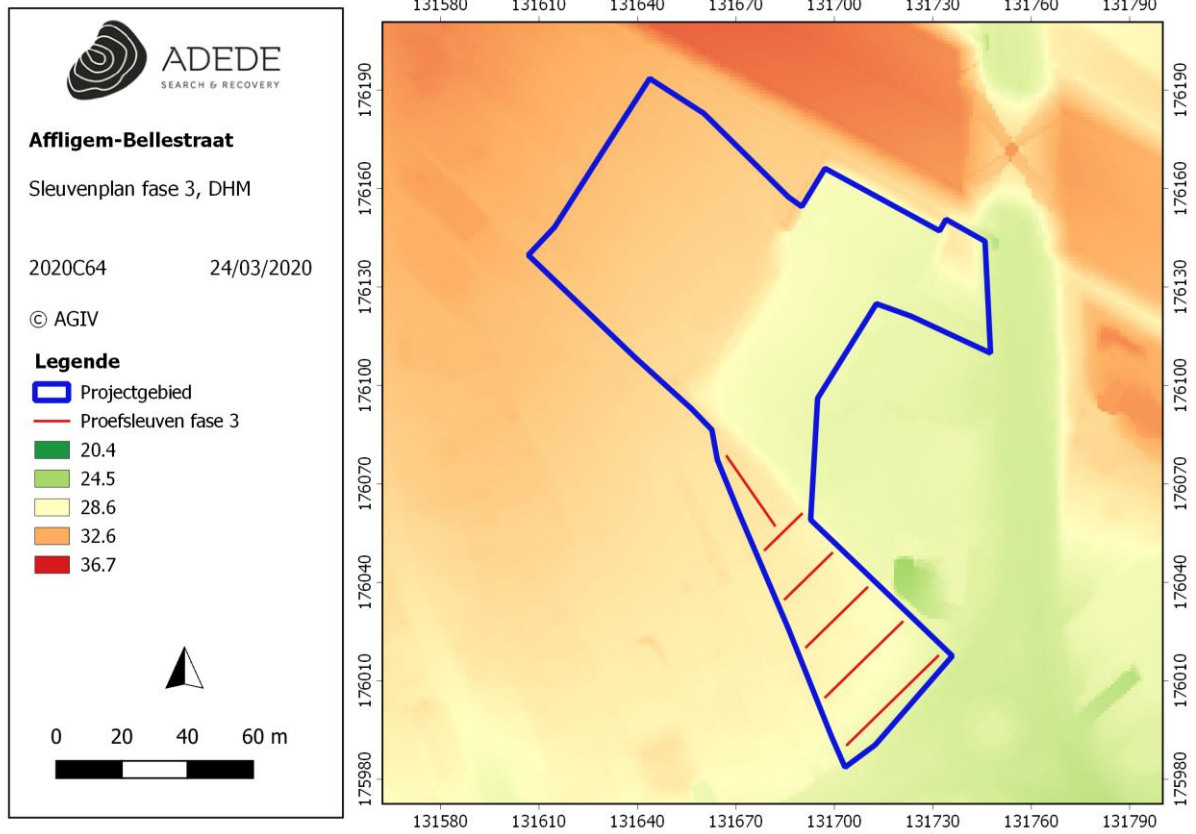

Figuur 2. Sleuvenplan fase 3 op DHM.