

## Archeologienota: Het archeologisch vooronderzoek aan het Sint-Jozef rusthuis te Rillaar



**Vanessa Vander Ginst  
Laurane Dupont**



# **Archeologienota: Het archeologisch vooronderzoek aan het Sint-Jozef rusthuis te Rillaar**

**Vanessa Vander Ginst  
Laurane Dupont**

**Kessel-Lo, 2016  
Studiebureau Archeologie bvba**



## Colofon

<b>Archeologienota: Het archeologisch vooronderzoek aan het Sint-Jozef rusthuis te Rillaar</b>
--

<b>Initiatiefnemer:</b>	VZW Rusthuis Sint-jozef
<b>Projectleiding:</b>	Vanessa Vander Ginst
<b>Erkend archeoloog:</b>	Vanessa Vander Ginst
<b>Auteurs:</b>	Vanessa Vander Ginst & Laurane Dupont
<b>Foto's en tekeningen:</b>	Studiebureau Archeologie bvba (tenzij anders vermeld)

Op alle teksten, foto's en tekeningen geldt een auteursrecht. Zonder voorafgaandelijke schriftelijke toestemming van Studiebureau Archeologie bvba mag niets uit deze uitgave worden vermenigvuldigd, bewerkt en/of openbaar gemaakt, hetzij door middel van webpublicatie, druk, fotokopie, microfilm of op welke andere wijze ook.

Studiebureau Archeologie bvba  
Jozef Wautersstraat 6  
3010 Kessel-Lo  
[www.studiebureau-archeologie.be](http://www.studiebureau-archeologie.be)  
[info@studiebureau-archeologie.be](mailto:info@studiebureau-archeologie.be)  
tel: 0474/58.77.85  
fax: 016/77.05.41

©2016, Studiebureau Archeologie bvba



---

## Inhoudstafel

Inhoudstafel	p. 1
Hoofdstuk 1 Bureauonderzoek	p. 2
1.1 Beschrijvend gedeelte	p. 2
1.1.1 Administratieve gegevens	p. 2
1.1.2 Archeologische voorkennis	p. 4
1.1.3 Onderzoeksopdracht	p. 4
Vraagstelling	p. 5
Randvoorwaarden	p. 5
Beschrijving geplande werken	p. 5
<i>Huidige situatie</i>	p. 5
<i>Geplande werken</i>	p. 7
1.1.4 Werkwijze en motivering bronselectie	p. 10
1.2 Assessmentrapport	p. 12
1.2.1 Landschappelijke ligging van het projectgebied	p. 12
1.2.2 Historische beschrijving van het projectgebied	p. 17
1.2.3 Archeologisch kader van het projectgebied	p. 23
1.2.4 Datering en interpretatie van het onderzochte gebied	p. 25
1.2.5 Synthese en beantwoording onderzoeksvragen	p. 25
1.2.6 Samenvatting gespecialiseerd publiek	p. 26
1.2.7 Samenvatting niet-gespecialiseerd publiek	p. 26
Hoofdstuk 2 Programma van maatregelen	p. 27
2.1 Administratieve gegevens	p. 27
2.2 Gemotiveerd advies	p. 27
Bibliografie	p. 29
Bijlagen	p. 30
Bijlage 1: Plannenlijst	p. 30
Bijlage 2: Fotolijst	p. 31

## Hoofdstuk 2 Programma van maatregelen

### 2.1 Administratieve gegevens

Initiatiefnemer: VZW Rusthuis Sint-jozef

Locatie: Aarschot, Rillaar, Diestsesteenweg

Bounding box: punt 1: x= 187493, y= 187493

punt 2: x= 187685, y= 185332

Rillaar, Afd. 5, Sectie B, percelen 284g, 284f, 282f en 280r. (fig. 2.1)

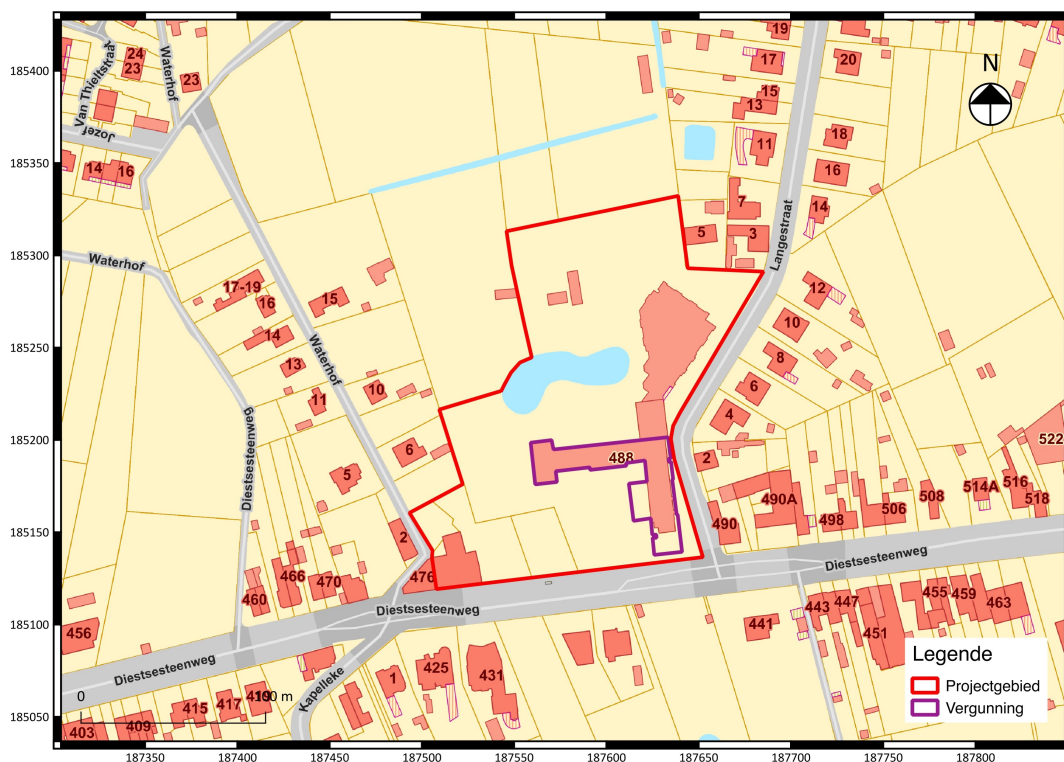

Fig. 2.1: Uittreksel van het kadastrale plan met situering van het projectgebied (©CADGIS).

### 2.2. Gemotiveerd advies

Uit de resultaten van het bureauonderzoek is gebleken dat verder onderzoek naar archeologische waarden in de ondergrond tot efficiënte noch accurate resultaten zal leiden voor dit specifiek terrein en dus onnuttig wordt geacht. Binnen de contouren van het vergunningsgebied is een indeling mogelijk van verschillende zones met een verschillende graad aan verstoring (syntheseplan fig. 2.2). Zone 1 betreft de locatie waar de oude kelders worden gedempt voor de aanleg van een groenzone en verharding. Hier worden geen bijkomende uitgravingen voorzien. Zone 2 betreft de locatie van het voormalig gebouw dat overlapt met de nieuwbouw. Het betreft hier een ingreep op een reeds onderkelderde (verstoorde) zone. De aanzet van de nieuwe kelder komt namelijk overeen met de

aanzet van de oude kelder. Zone 3 is de locatie waar de werkzaamheden niet overlappen met de huidige onderkeldering.

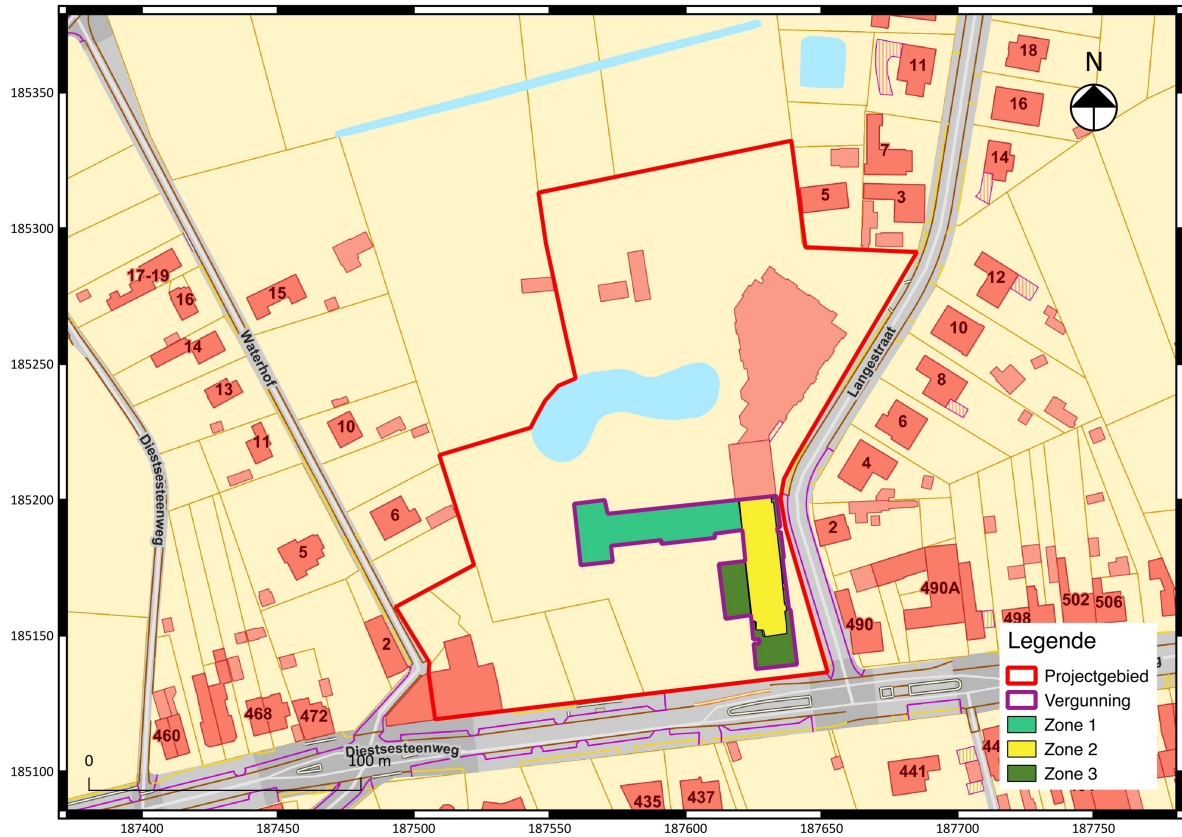

Fig. 2.2: Uittreksel van het kadasterplan met situering van de verschillende ingrepen op het vergunningsgebied (©CADGIS).

Verder onderzoek wordt niet als nuttig gezien aangezien het merendeel van het terrein reeds verstoord is door de bestaande kelder en niet verder afgegraven wordt. De zones (groen) waar de werkzaamheden mogelijk wel het archeologisch vlak bereiken, zullen een dusdanig versnipperd beeld geven dat verder archeologisch onderzoek niet tot kenniswinst zal leiden. Er dienen bijgevolg geen verdere archeologische onderzoeken voor dit projectgebied uitgevoerd worden. De kenniswinst die mogelijk gegenereerd wordt, is te partieel en te versnipperd en bovendien draait een kosten-baten analyse negatief uit.

Hieruit volgt dat er geen programma van maatregelen voor een archeologisch onderzoek wordt opgesteld.