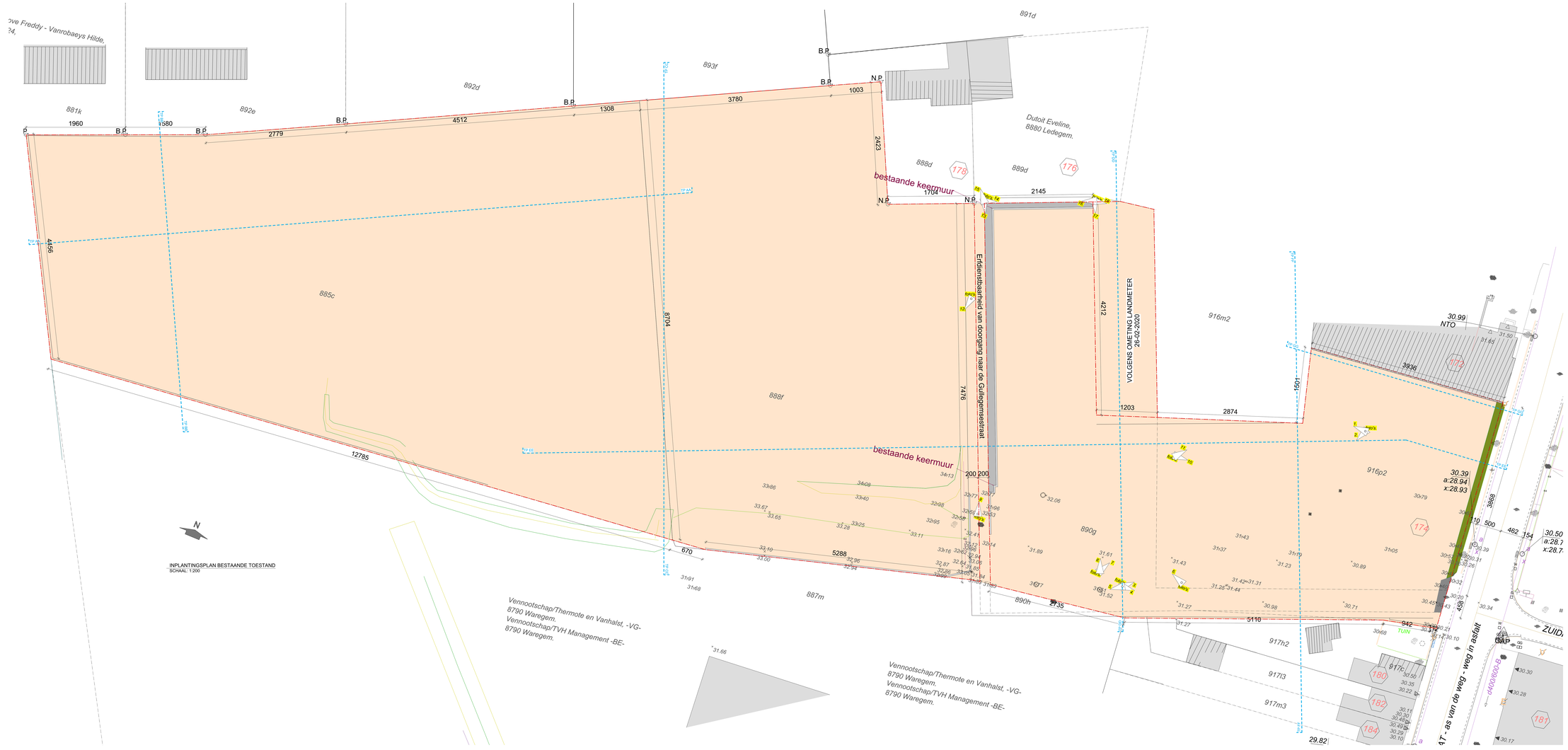


| | |
|---|---|
| Bouwheer | Greenhood Projects BVBA<br>Steenbeekpad 1<br>B - 8880 Sint Eloois Winkel |
| DOSSIERNUMMER | 1124 |
| Ontwerp | BOUWEN VAN BEDRIJFSVERZAMELGEBOUWEN EN WONINGEN |
| Bouwplaats | Gullegemsestraat 174<br>B - 8880 Sint-Eloois-Winkel |
| Kadaster | |
| Voorwerp | INPLANTINGSPLAN BESTAAND |

Voor akkoord en bekrachtiging uitvoering

bouwheer | aannemer | Door Claeys architecten

datum

CLAEYS ARCHITECTEN

CLAEYS ARCHITECTEN BV - Koestraat 175A bus 3.1 - 8800 ROESELARE
Tel : 0032(0)51/78.09.92
E-mail : info@claeysarchitecten.be - www.claeysarchitecten.be

WIJZIGINGEN

| | DATUM | GETEKEND |
|---|---|---|
| A | | |
| B | | |
| C | | |
| D | | |
| E | | |
| F | | |
| G | | |
| H | | |

datum 08-06-2020

BOUWAANVRAAG

PLANNUMMER 01 / 19

archief: Variabel
verharend: Variabel
stap. plan: Variabel

BPA
RUP
VERKAVELING

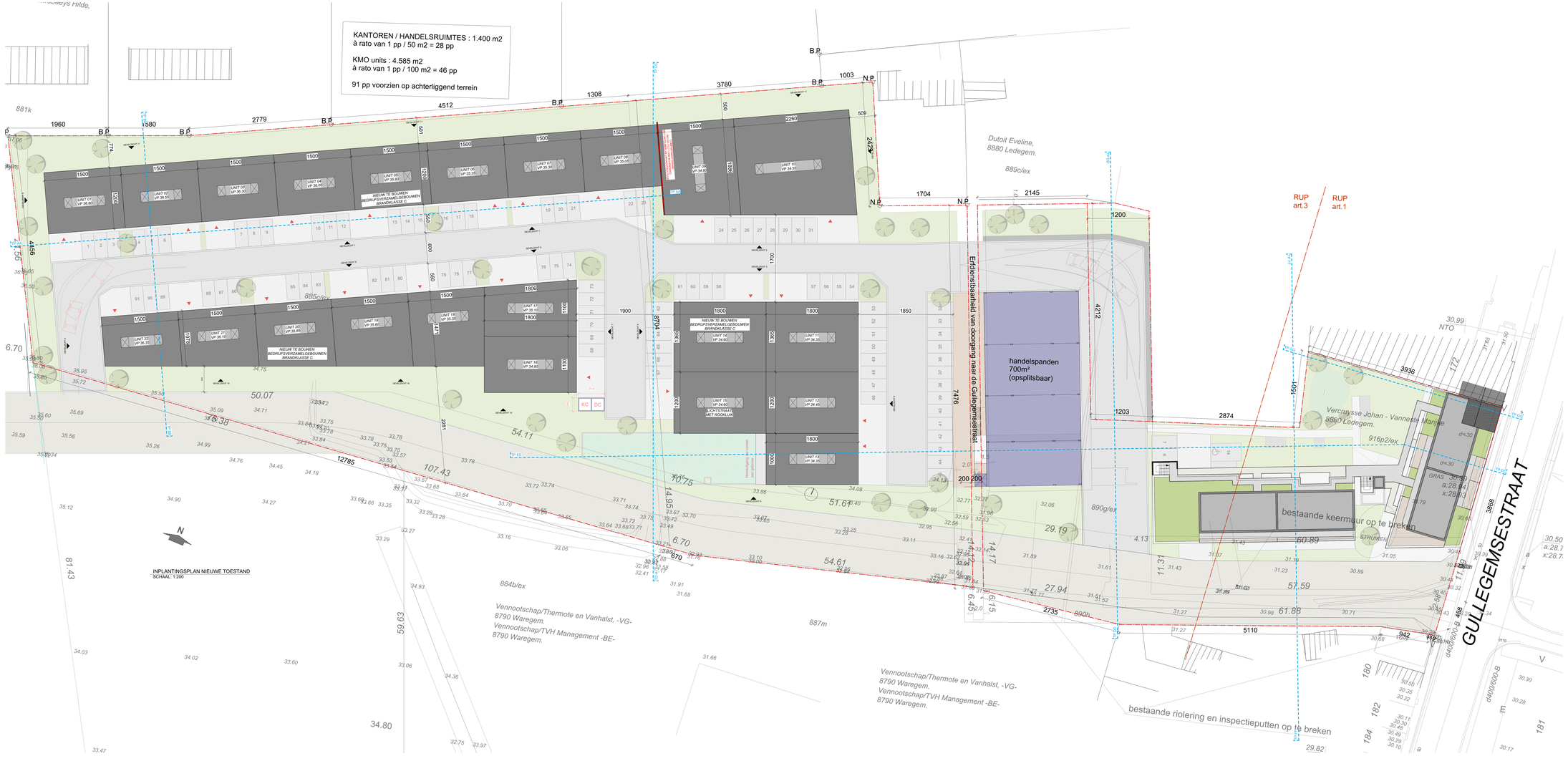


| | |
|---|---|
| Bouwheer | *Greenhood Projects BVBA*<br>**Steenbeekpad 1**<br>**B - 8880 Sint Eloois Winkel** |
| DOSSIERNUMMER | *1124* |
| Ontwerp | **BOUWEN VAN BEDRIJFSVERZAMELGEBOUWEN EN WONINGEN** |
| Bouwplaats | **Gullegemsestraat 174**<br>**B - 8880 Sint-Eloois-Winkel** |
| Kadaster | |
| Voorwerp | **INPLANTINGSPLAN NIEUW** |

Voor akkoord en bekrachtiging uitvoering

bouwheer | aannemer | Ann Claeys architecten | CLAEYS JAN

datum


CLAEYS ARCHITECTEN
CLAEYS ARCHITECTEN BV - Koestraat 175A bus 3.1 - 8800 ROESELARE
Tel.: 0032(0)51/78.09.92
E-mail : info@claeysarchitecten.be - www.claeysarchitecten.be


WIJZIGINGEN

| | DATUM | GETEKEND |
|---|---|---|
| A | | |
| B | | |
| C | | |
| D | | |
| E | | |
| F | | |
| G | | |
| H | | |

datum: 08-06-2020

**BOUWAANVRAAG**

PLANNUMMER: 02 / 19

archief: Variabel
verbeterd: Ja/
kop. plan: Variabel

BPA
RPA
VERKAVELING

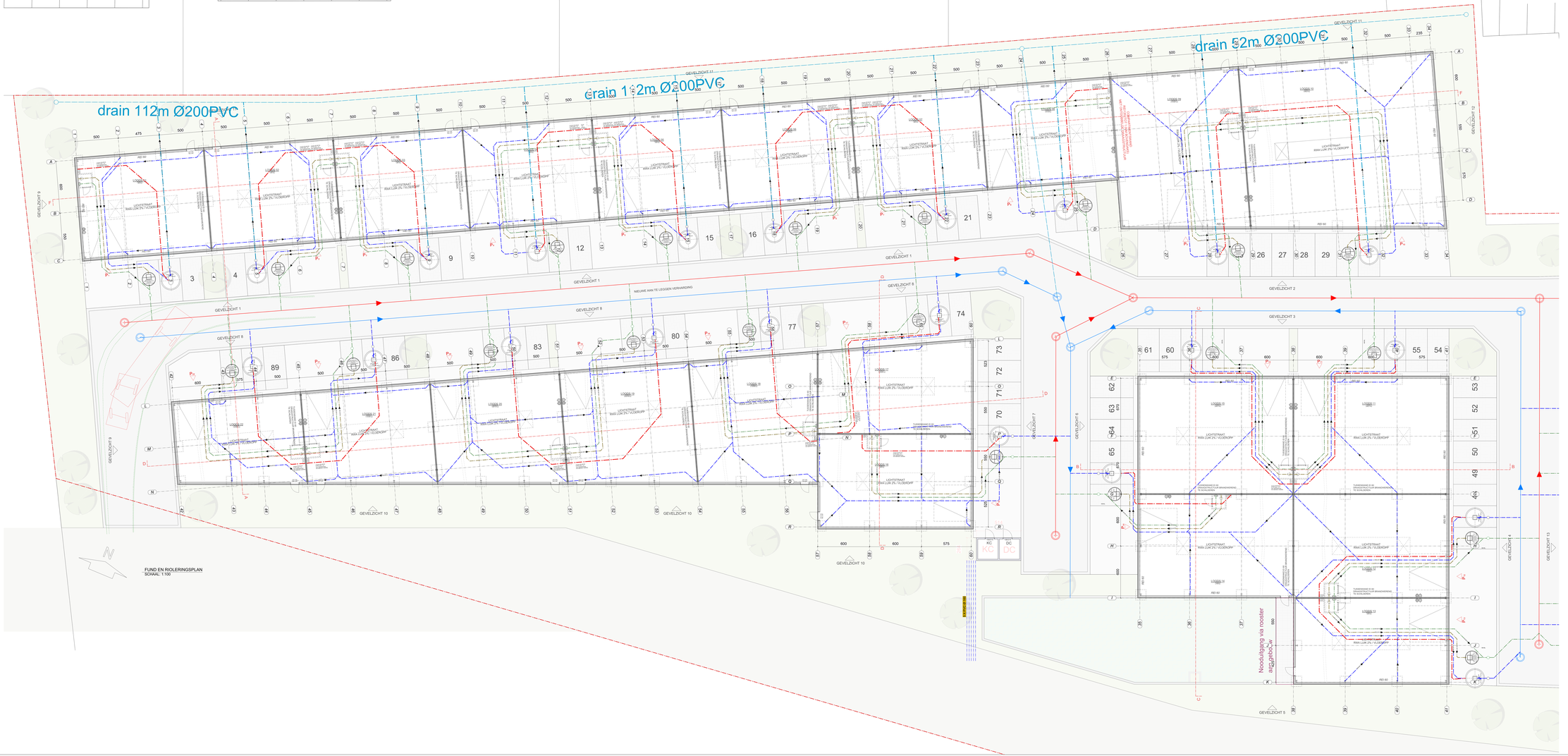


| | | |
|---|---|---|
| Bouwheer | *Greenhood Projects BVBA*<br>**Steenbeekpad 1**<br>**B - 8880 Sint Eloois Winkel** | **DOSSIERNUMMER**<br>*1124* |
| Ontwerp | **BOUWEN VAN BEDRIJFSVERZAMELGEBOUWEN EN WONINGEN** | |
| Bouwplaats | **Gullegemsestraat 174**<br>**B - 8880 Sint-Eloois-Winkel** | |
| Kadaster | | |
| Voorwerp | **BEDRIJFSVERZAMELGEBOUWEN FUNDERING & RIOLERINGSPLAN** | |

Voor akkoord en toelichtingen uitvoering

datum

Bouwheer

Aannemer

Door Claeys Architecten

CLAEYS ARCHITECTEN

CLAEYS ARCHITECTEN BV - Koestraat 175A bus 3.1 - 8800 ROESELARE
Tel : 0032(0)51/78.09.92
E-mail : info@claeysarchitecten.be - www.claeysarchitecten.be

WIJZIGINGEN

datum: 09-06-2020

**BOUWAANVRAAG**

| | | |
|---|---|---|
| Aanvraag | Uitvoering | |
| Bestemming | Verkaveling | |
| Uitvoering | Verkaveling | |

| | |
|---|---|
| Bouwheer | |
| Aanvraag | |
| Uitvoering | |
| Bestemming | |
| Uitvoering | |

| | |
|---|---|
| PLANNUMMER | 03 / 19 |
| Index | |




| | |
|---|---|
| Bouwheer | *Greenhood Projects BVBA*<br>**Steenbeekpad 1**<br>**B - 8880 Sint Eloois Winkel** |
| DOSSIERNUMMER | *1124* |
| Ontwerp | **BOUWEN VAN BEDRIJFSVERZAMELGEBOUWEN EN WONINGEN** |
| Bouwplaats | **Gullegemsestraat 174**<br>**B - 8880 Sint-Eloois-Winkel** |
| Kadaster | |
| Voorwerp | **BEDRIJFSVERZAMELGEBOUWEN GRONDPLAN** |

Voor akkoord van
Gedelegeerde uitvoering

Datum

Bouwheer

Ontwerper

Gedelegeerde

Voor Onder Uitvoering

CLAEYS JAN


CLAEYS ARCHITECTEN

CLAEYS ARCHITECTEN BV - Koestraat 175A bus 3.1 - 8800 ROESELARE
Tel : 0032(0)51/78.09.92
E-mail : info@claeysarchitecten.be - www.claeysarchitecten.be


WIJZIGINGEN

| | | | |
|---|---|---|---|
| A | | | |
| B | | | |
| C | | | |
| D | | | |
| E | | | |
| F | | | |
| G | | | |
| H | | | |

datum: 09-06-2020

**BOUWAANVRAAG**

| | | | |
|---|---|---|---|
| Schaal | Verkeer | Bijl. | |
| Gedelegeerd | Nr. | Ontwerp | |
| Ontv. Dept. | Verkeer | Uitvoerder | |

PLANNUMMER: **04 / 19**

Index



GEVELZICHT 1
SCHAAL: 1:200

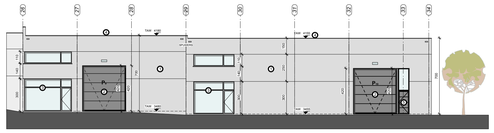

GEVELZICHT 2
SCHAAL: 1:200

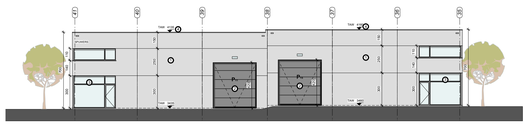

GEVELZICHT 3
SCHAAL: 1:200

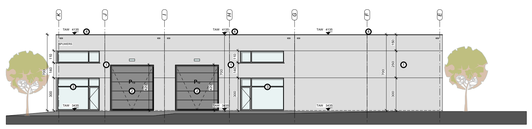

GEVELZICHT 4
SCHAAL: 1:200

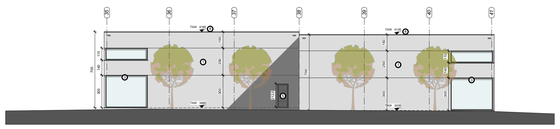

GEVELZICHT 5
SCHAAL: 1:200

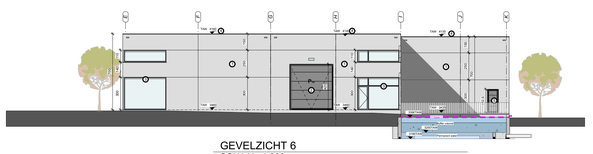

GEVELZICHT 6
SCHAAL: 1:200

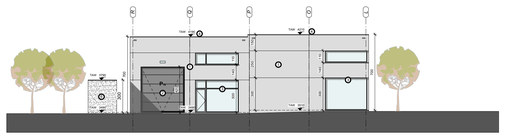

GEVELZICHT 7
SCHAAL: 1:200

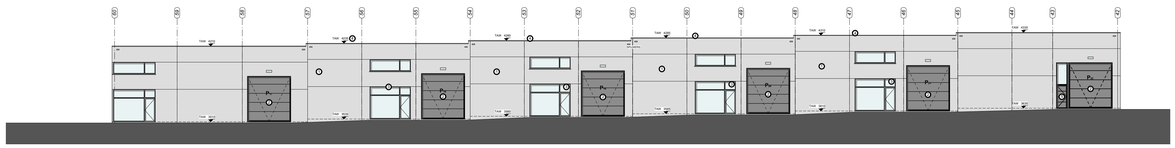

GEVELZICHT 8
SCHAAL: 1:200

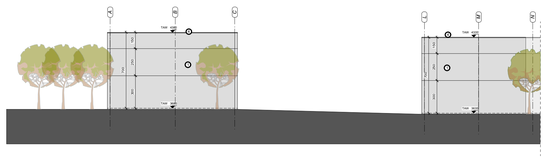

GEVELZICHT 9
SCHAAL: 1:200

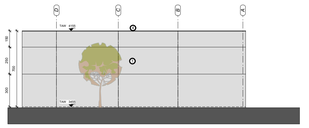

GEVELZICHT 12
SCHAAL: 1:200



GEVELZICHT 10
SCHAAL: 1:200

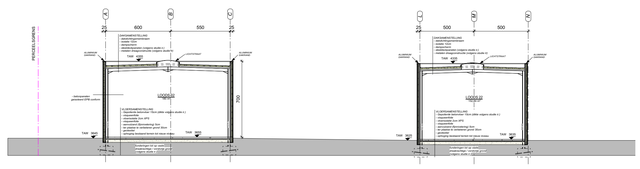

SNEDE AA
SCHAAL: 1:200

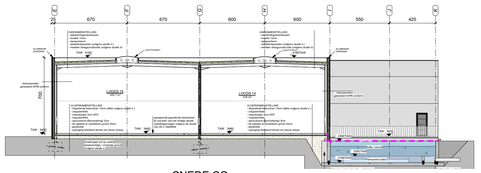

SNEDE CC
SCHAAL: 1:200

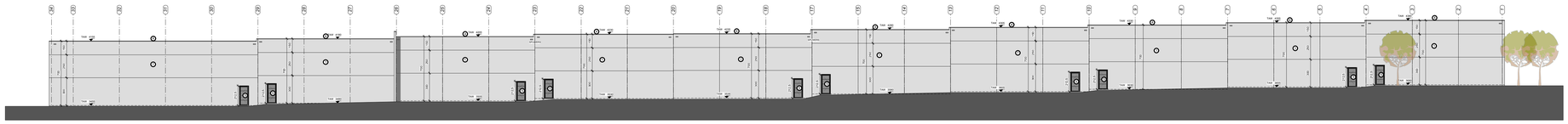

GEVELZICHT 11
SCHAAL: 1:200

**LEGENDE GEVELMATERIALEN BEDRIJFSVERZAMELGEBOUWEN**

1. Geisoleerde betonpanelen (grijstint)
2. Sectionale poort (donkergrijstint)
3. Schrijnwerk aluminium (donkergrijstint)
4. Aluminium dakrand
5. Stalen buitendeur
6. Gevelbekleding in crepi (wit)

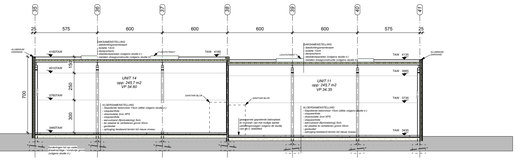

SNEDE BB
SCHAAL: 1:200

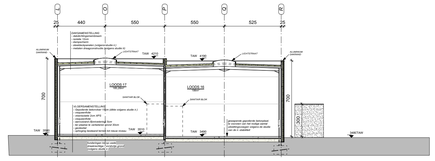

SNEDE DD
SCHAAL: 1:200

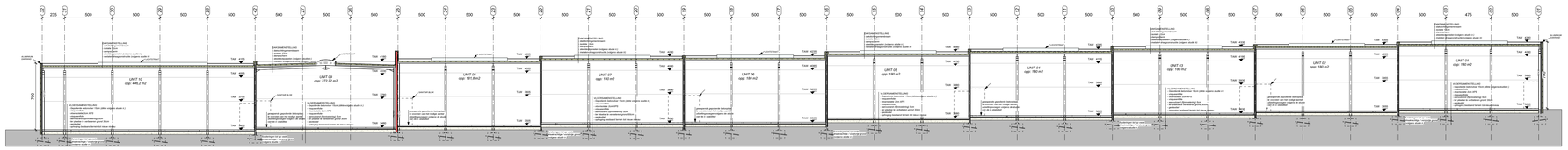

SNEDE FF
SCHAAL: 1:200

Bouwheer
*Greenhood Projects BVBA*
**Steenbeekpad 1**
**B - 8880 Sint Eloois Winkel**

**DOSSIERNUMMER**
*1124*

**Ontwerp**
**BOUWEN VAN BEDRIJFSVERZAMELGEBOUWEN EN WONINGEN**

**Bouwplaats**
**Gullegemsestraat 174**
**B - 8880 Sint-Eloois-Winkel**

**Kadaster**

**Voorwerp**
**BEDRIJFSVERZAMELGEBOUWEN GEVELS & SNEDES**

Voor akkoord en
Gelijkvormige uitvoering

datum

bouwheer :

aannemer :

voor Claeys architecten:
CLAEYS JAN


CLAEYS ARCHITECTEN
CLAEYS ARCHITECTEN BV - Koestraat 175A bus 3.1 - 8800 ROESELARE
Tel : 0032(0)51/78.09.92
E-mail : info@claeysarchitecten.be - www.claeysarchitecten.be


WIJZIGINGEN

| | | DATUM | GETEKEND |
|---|---|---|---|
| A | | | |
| B | | | |
| C | | | |
| D | | | |
| E | | | |
| F | | | |
| G | | | |
| H | | | |

datum 08-06-2020

**BOUWAANVRAAG**

**PLANNUMMER** 05 / 19 | index

schaal : Variabel
getekend : YP
opp. plan : Variabel

BPA :
APA :
VERKAVELING :

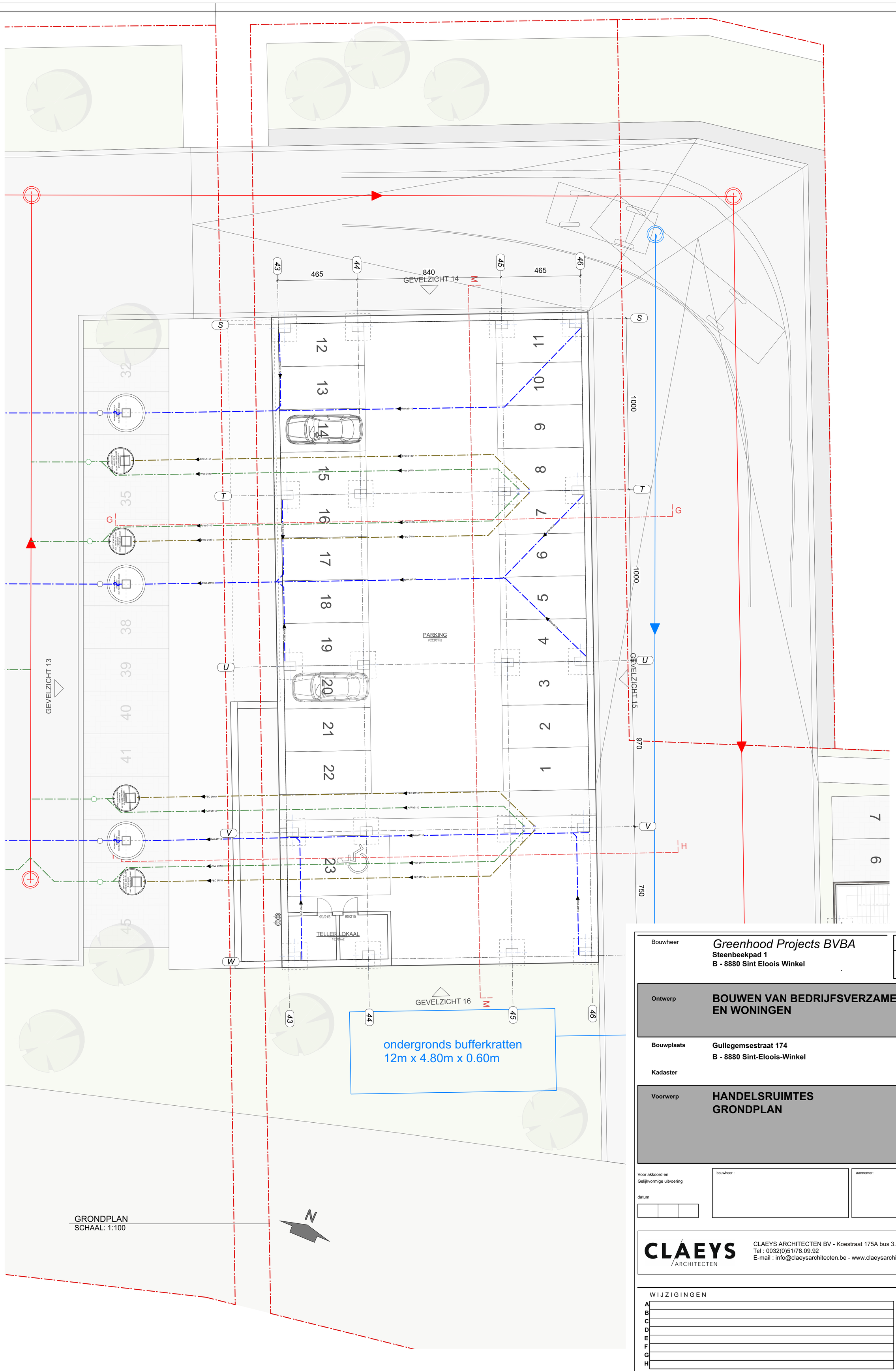


GRONDPLAN
SCHAAL: 1:100

N

Bouwheer

*Greenhood Projects BVBA*
**Steenbeekpad 1**
**B - 8880 Sint Eloois Winkel**

**DOSSIERNUMMER**
*1124*

**Ontwerp**

# BOUWEN VAN BEDRIJFSVERZAMELGEBOUWEN EN WONINGEN

**Bouwplaats** Gullegemsestraat 174
B - 8880 Sint-Eloois-Winkel

**Kadaster**

**Voorwerp**

# HANDELSRUIMTES GRONDPLAN

Voor akkoord en
Gelijkvormige uitvoering

datum

bouwheer :

aannemer :

voor Claeys architecten:
CLAEYS JAN

CLAEYS ARCHITECTEN
CLAEYS ARCHITECTEN BV - Koestraat 175A bus 3.1 - 8800 ROESELARE
Tel : 0032(0)51/78.09.92
E-mail : info@claeysarchitecten.be - www.claeysarchitecten.be

WIJZIGINGEN

| | | DATUM | GETEKEND |
|---|---|---|---|
| A | | | |
| B | | | |
| C | | | |
| D | | | |
| E | | | |
| F | | | |
| G | | | |
| H | | | |

datum *08-06-2020*

**B O U W A A N V R A A G**

| | |
|---|---|
| schaal : | Variabel |
| getekend : | *YF* |
| opp. plan : | Variabel |

| | |
|---|---|
| BPA | : |
| APA | : |
| VERKAVELING | : |

| PLANNUMMER | index |
|---|---|
| 06 / 19 | |

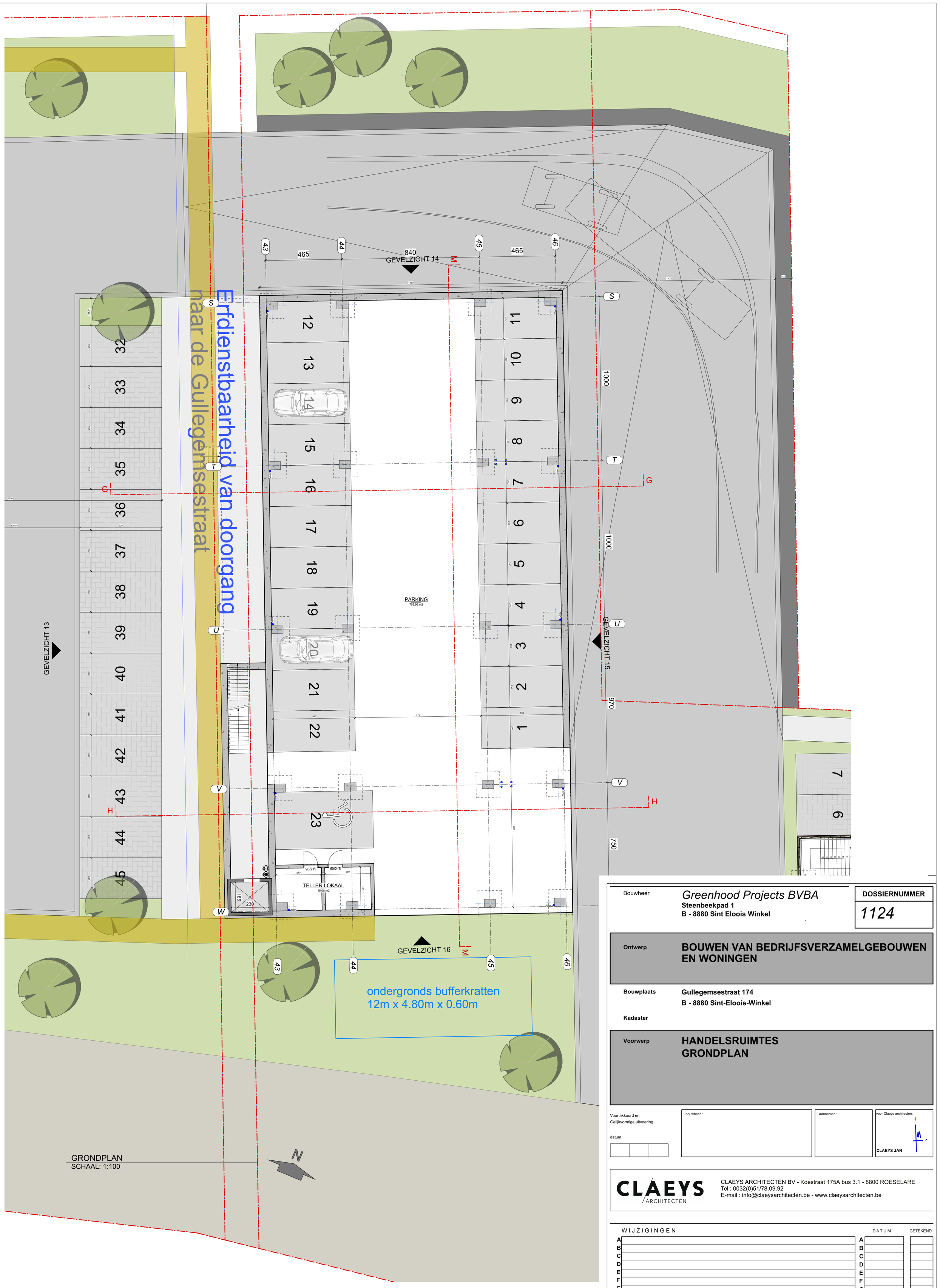


Bouwheer

*Greenhood Projects BVBA*
**Steenbeekpad 1**
**B - 8880 Sint Eloois Winkel**

**DOSSIERNUMMER**
*1124*

**Ontwerp**

# BOUWEN VAN BEDRIJFSVERZAMELGEBOUWEN EN WONINGEN

**Bouwplaats**
**Gullegemsestraat 174**
**B - 8880 Sint-Eloois-Winkel**

**Kadaster**

**Voorwerp**

## HANDELSRUIMTES
## GRONDPLAN

Voor akkoord en
Gelijkvormige uitvoering

datum

bouwheer :

aannemer :

voor Claeys architecten:
CLAEYS JAN

CLAEYS ARCHITECTEN
CLAEYS ARCHITECTEN BV - Koestraat 175A bus 3.1 - 8800 ROESELARE
Tel : 0032(0)51/78.09.92
E-mail : info@claeysarchitecten.be - www.claeysarchitecten.be

WIJZIGINGEN

| | | DATUM | GETEKEND |
|---|---|---|---|
| A | | A | |
| B | | B | |
| C | | C | |
| D | | D | |
| E | | E | |
| F | | F | |
| G | | G | |
| H | | H | |

datum *08-06-2020*

**B O U W A A N V R A A G**

| | |
|---|---|
| schaal | : Variabel |
| getekend | : *YF* |
| opp. plan | : Variabel |

| | |
|---|---|
| BPA | : |
| APA | : |
| VERKAVELING | : |

| PLANNUMMER | index |
|---|---|
| 07 / 19 | |




Bouwheer

*Greenhood Projects BVBA*
**Steenbeekpad 1**
**B - 8880 Sint Eloois Winkel**

**DOSSIERNUMMER**
*1124*

**Ontwerp**

# BOUWEN VAN BEDRIJFSVERZAMELGEBOUWEN EN WONINGEN

**Bouwplaats** Gullegemsestraat 174
B - 8880 Sint-Eloois-Winkel

**Kadaster**

**Voorwerp**

## HANDELSRUIMTES
## EERSTE VERDIEPING

Voor akkoord en
Gelijkvormige uitvoering

datum

bouwheer :

aannemer :

voor Claeys architecten:
CLAEYS JAN

CLAEYS ARCHITECTEN

CLAEYS ARCHITECTEN BV - Koestraat 175A bus 3.1 - 8800 ROESELARE
Tel : 0032(0)51/78.09.92
E-mail : info@claeysarchitecten.be - www.claeysarchitecten.be

WIJZIGINGEN

| | | DATUM | GETEKEND |
|---|---|---|---|
| A | | | |
| B | | | |
| C | | | |
| D | | | |
| E | | | |
| F | | | |
| G | | | |
| H | | | |

datum *08-06-2020*

# BOUWAANVRAAG

schaal : Variabel
getekend : *YF*
opp. plan : Variabel

BPA :
APA :
VERKAVELING :

| PLANNUMMER | index |
|---|---|
| 08 / 19 | |

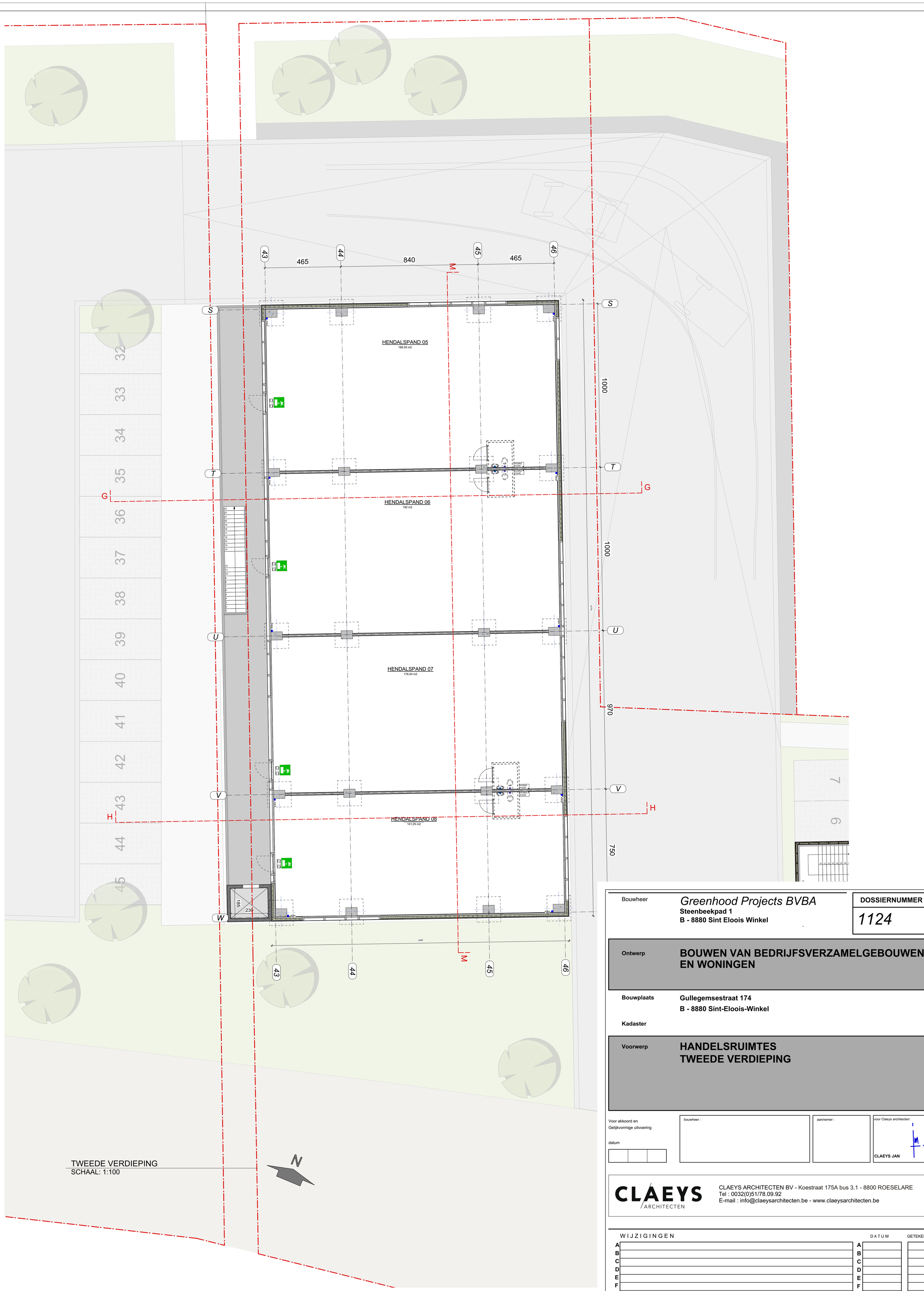


Bouwheer

*Greenhood Projects BVBA*
**Steenbeekpad 1**
**B - 8880 Sint Eloois Winkel**

**DOSSIERNUMMER**
*1124*

**Ontwerp**

# BOUWEN VAN BEDRIJFSVERZAMELGEBOUWEN EN WONINGEN

**Bouwplaats**
**Gullegemsestraat 174**
**B - 8880 Sint-Eloois-Winkel**

**Kadaster**

**Voorwerp**

# HANDELSRUIMTES TWEEDE VERDIEPING

Voor akkoord en
Gelijkvormige uitvoering

datum

bouwheer :

aannemer :

voor Claeys architecten:
CLAEYS JAN

CLAEYS ARCHITECTEN
CLAEYS ARCHITECTEN BV - Koestraat 175A bus 3.1 - 8800 ROESELARE
Tel : 0032(0)51/78.09.92
E-mail : info@claeysarchitecten.be - www.claeysarchitecten.be

WIJZIGINGEN

| | | DATUM | GETEKEND |
|---|---|---|---|
| A | | A | |
| B | | B | |
| C | | C | |
| D | | D | |
| E | | E | |
| F | | F | |
| G | | G | |
| H | | H | |

datum *08-06-2020*

**B O U W A A N V R A A G**

| | |
|---|---|
| schaal | : Variabel |
| getekend | : *YF* |
| opp. plan | : Variabel |

| | |
|---|---|
| BPA | : |
| APA | : |
| VERKAVELING | : |

| PLANNUMMER | index |
|---|---|
| 09 / 19 | |

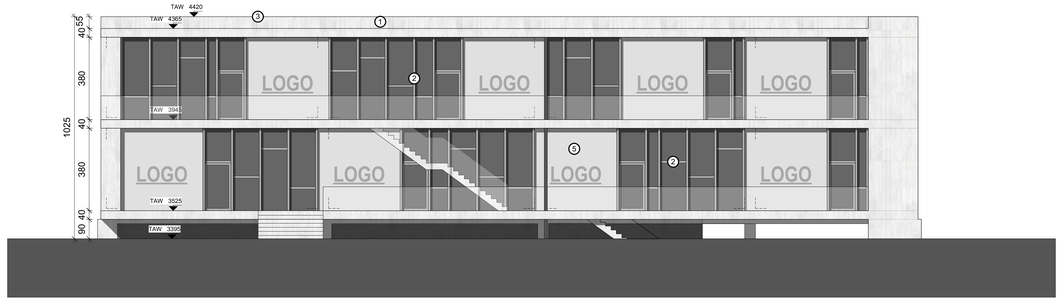


GEVELZICHT 13
SCHAAL: 1:100

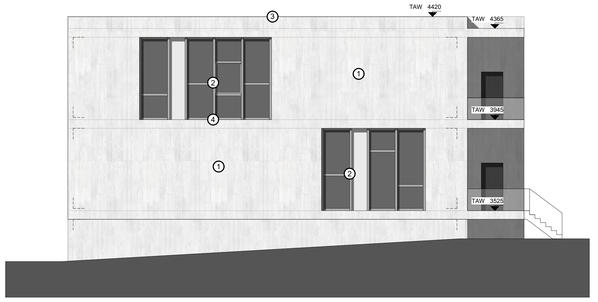


GEVELZICHT 14
SCHAAL: 1:100

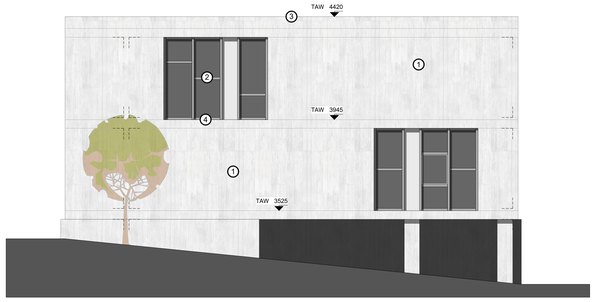


GEVELZICHT 16
SCHAAL: 1:100

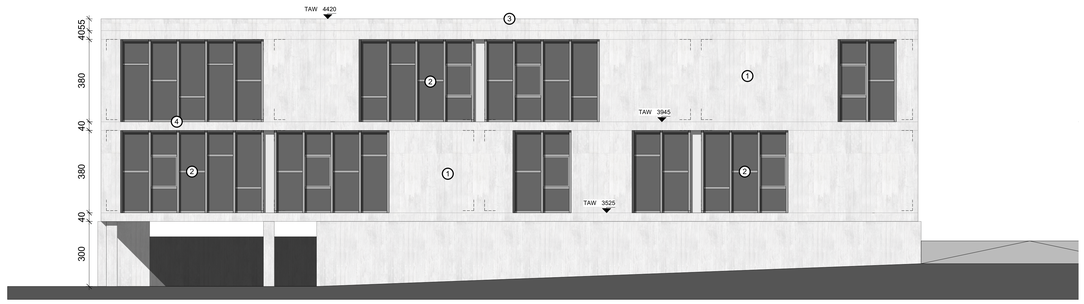


GEVELZICHT 15
SCHAAL: 1:100

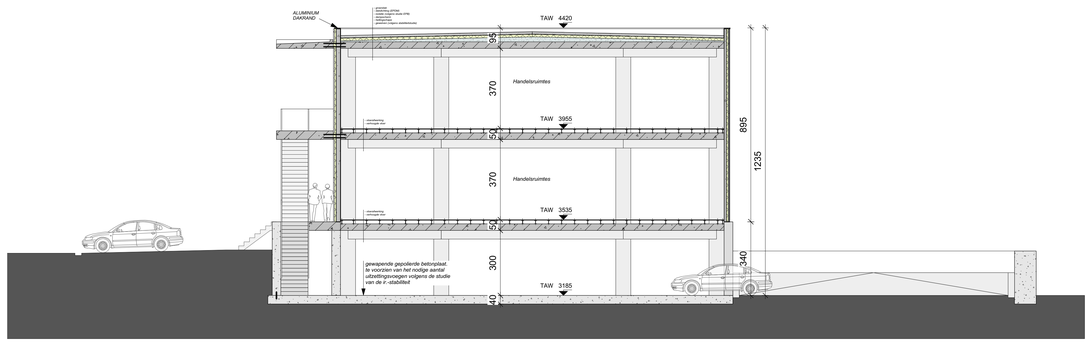


SNEDE HH
SCHAAL: 1:100

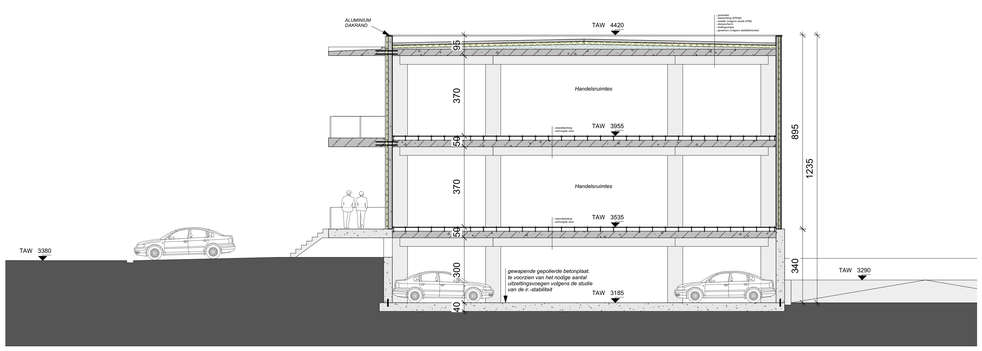


SNEDE GG
SCHAAL: 1:100

**LEGENDE GEVELMATERIALEN HANDELSRUIMTES**

1. Geisoleerde betonpanelen (grijstint)
2. Aluminium buitenschrijnwerk (zwart)
3. Aluminium dakrand (zwart)
4. Dorpels in alluminium
5. Gevelbekleding in beplating

Bouwheer
*Greenhood Projects BVBA*
**Steenbeekpad 1**
**B - 8880 Sint Eloois Winkel**

**DOSSIERNUMMER**
*1124*

**Ontwerp**
**BOUWEN VAN BEDRIJFSVERZAMELGEBOUWEN EN WONINGEN**

**Bouwplaats**
**Gullegemsestraat 174**
**B - 8880 Sint-Eloois-Winkel**

**Kadaster**

**Voorwerp**
**HANDELSRUIMTES**

**GEVELS & SNEDES**

Voor akkoord en Gelijkvormige uitvoering

datum

bouwheer :

aannemer :

voor Claeys architecten:
CLAEYS JAN

CLAEYS ARCHITECTEN
CLAEYS ARCHITECTEN BV - Koestraat 175A bus 3.1 - 8800 ROESELARE
Tel : 0032(0)51/78.09.92
E-mail : info@claeysarchitecten.be - www.claeysarchitecten.be

WIJZIGINGEN

| | | DATUM | GETEKEND |
|---|---|---|---|
| A | | | |
| B | | | |
| C | | | |
| D | | | |
| E | | | |
| F | | | |
| G | | | |
| H | | | |

datum *08-06-2020*

**BOUWAANVRAAG**

**PLANNUMMER** index
**10 / 19**

schaal : Variabel
getekend : YF
opp. plan : Variabel

BPA :
APA :
VERKAVELING :

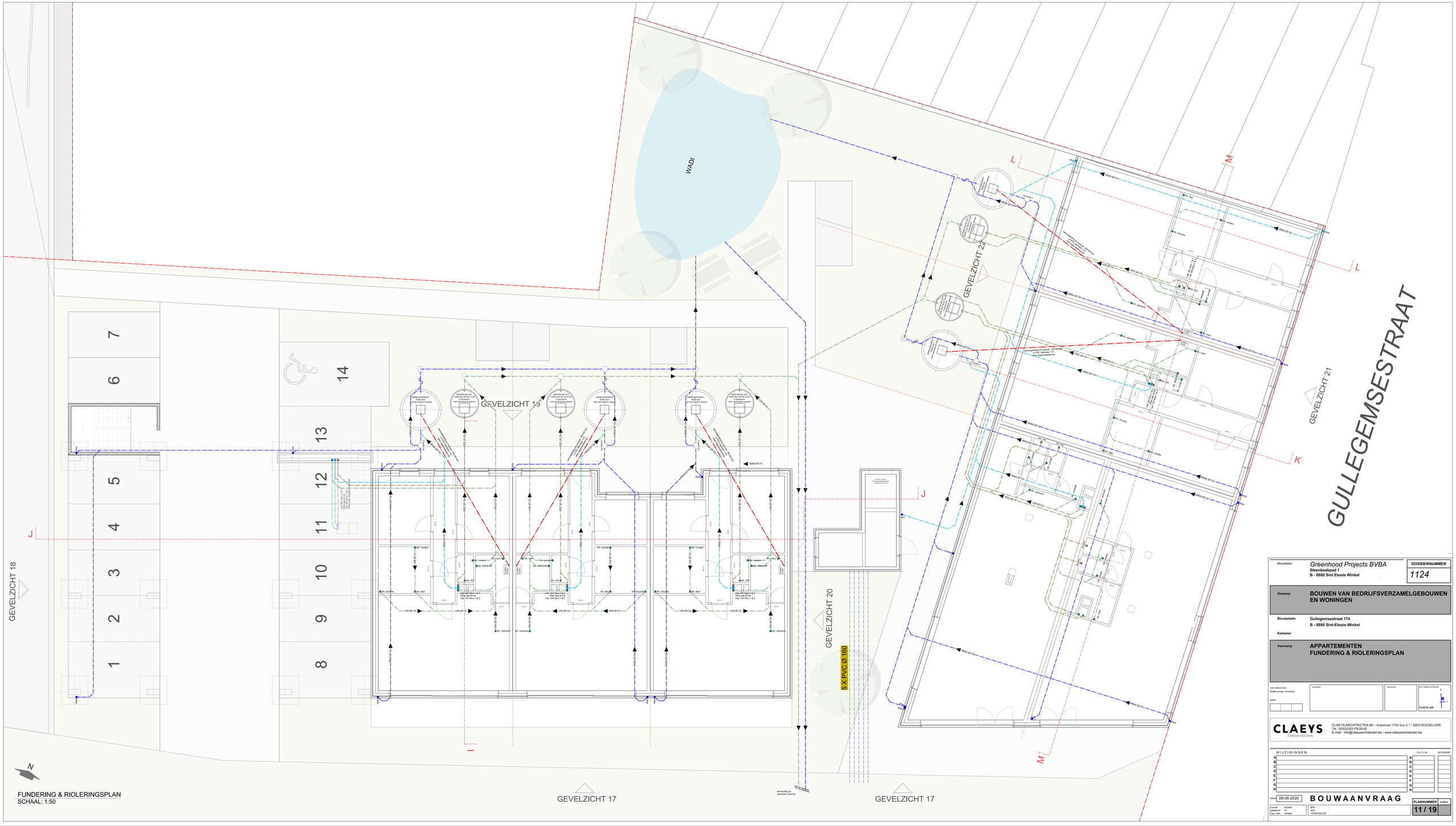
WADI
GEVELZICHT 18
GEVELZICHT 17
GEVELZICHT 17
GEVELZICHT 20
GEVELZICHT 21
GEVELZICHT 22
GULLEGEMSESTRAAT
5 X PVC Ø 160
HEMELWATERPUT 5000 liter met harmetisch deksel
SEPTISCHE PUT 1500 liter EN12566-1/A1 6 personen met harmetisch deksel
RWA Ø110
VWA Ø110
FEC Ø110
VW Ø110
Afv. Douche
Afv. Bad
Afv. Lavabo
Afv. WM-&DC
Afv. WC
Afv. Aanrecht
Afv. Vaatwas
Afv. Keukendouche
Vuil. VW filters 1 & 2
Vuil. WM-filters 1 & 2
Vuil. DC-filters 1 & 2
Vuil. VW filters 1 & 2
Vuil. VW filters 1 & 2
Vuil. VW

WADI

GEVELZICHT 22

GEVELZICHT 21

GULLEGEMSESTRAAT

GEVELZICHT 19

GEVELZICHT 18

GEVELZICHT 20

GEVELZICHT 17

GEVELZICHT 17

NIVO 31.20

NIVO 31.30 000

NIVO 30.80 -050

NIVO 30.70

Water

Electra

GRONDPLAN
SCHAAL: 1:50

| | |
|---|---|
| Bouwheer | *Greenhood Projects BVBA*<br>**Steenbeekpad 1**<br>**B - 8880 Sint Eloois Winkel** |
| DOSSIERNUMMER | *1124* |
| Ontwerp | **BOUWEN VAN BEDRIJFSVERZAMELGEBOUWEN EN WONINGEN** |
| Bouwplaats | **Gullegemsestraat 174**<br>**B - 8880 Sint-Eloois-Winkel** |
| Kadaster | |
| Voorwerp | **APPARTEMENTEN GELIJKVLOERS** |

Voor akkoord en Gelijkvormige uitvoering

datum

bouwheer:

opnemer:

voor Claeys architecten

CLAEYS JAN

CLAEYS ARCHITECTEN

CLAEYS ARCHITECTEN BV - Koestraat 175A bus 3.1 - 8800 ROESELARE
Tel.: 0032(0)51/78.09.92
E-mail : info@claeysarchitecten.be - www.claeysarchitecten.be

WIJZIGINGEN

| | DATUM | GETEKEND |
|---|---|---|
| A | | |
| B | | |
| C | | |
| D | | |
| E | | |
| F | | |
| G | | |
| H | | |

datum: 08-06-2020

**BOUWAANVRAAG**

schaal: Variabel
goedgekeurd: VP
corp. plan: Variabel

BPA
APA
VERKAVELING

PLANNUMMER 12 / 19

index




EERSTE VERDIEPING
SCHAAL: 1:50

| | | |
|---|---|---|
| Bouwheer | *Greenhood Projects BVBA*<br>**Steenbeekpad 1**<br>**B - 8880 Sint Eloois Winkel** | **DOSSIERNUMMER**<br>*1124* |
| Ontwerp | **BOUWEN VAN BEDRIJFSVERZAMELGEBOUWEN EN WONINGEN** | |
| Bouwplaats | **Gullegemsestraat 174**<br>**B - 8880 Sint-Eloois-Winkel** | |
| Kadaster | | |
| Voorwerp | **APPARTEMENTEN**<br>**EERSTE VERDIEPING** | |

Voor akkoord en:
Gelijkvormige uitvoering

datum:

bouwheer:

aannemer:

door Claeys architecten:
CLAEYS JAN

CLAEYS ARCHITECTEN

CLAEYS ARCHITECTEN BV - Koestraat 175A bus 3.1 - 8800 ROESELARE
Tel : 0032/(0)51/78.09.92
E-mail : info@claeysarchitecten.be - www.claeysarchitecten.be

WIJZIGINGEN

| | | DATUM | GETEKEND |
|---|---|---|---|
| A | | | |
| B | | | |
| C | | | |
| D | | | |
| E | | | |
| F | | | |
| G | | | |
| H | | | |

datum: *08-06-2020*

**BOUWAANVRAAG**

schaal : Variabel
gebouwd : VP
rijp. plan : Variabel

BPA :
APA :
VERKAVELING :

**PLANNUMMER** **13 / 19**

index




TWEEDE VERDIEPING
SCHAAL: 1:50

| | | |
|---|---|---|
| Bouwheer | *Greenhood Projects BVBA*<br>**Steenbeekpad 1**<br>**B - 8880 Sint Eloois Winkel** | **DOSSIERNUMMER**<br>*1124* |
| Ontwerp | **BOUWEN VAN BEDRIJFSVERZAMELGEBOUWEN EN WONINGEN** | |
| Bouwplaats | **Gullegemsestraat 174**<br>**B - 8880 Sint-Eloois-Winkel** | |
| Kadaster | | |
| Voorwerp | **APPARTEMENTEN TWEEDE VERDIEPING** | |

Voor akkoord en Gelijkvormige uitvoering

datum

bouwheer

aannemer

door Claeys architecten

CLAEYS JAN


CLAEYS ARCHITECTEN

CLAEYS ARCHITECTEN BV - Koestraat 175A bus 3.1 - 8800 ROESELARE
Tel : 0032(0)51/78.09.92
E-mail : info@claeysarchitecten.be - www.claeysarchitecten.be


WIJZIGINGEN

| | DATUM | GETEKEND |
|---|---|---|
| A | | |
| B | | |
| C | | |
| D | | |
| E | | |
| F | | |
| G | | |
| H | | |

datum: *08-06-2020*

**BOUWAANVRAAG**

| | |
|---|---|
| schaal : Variabel | BPA : |
| gekeurd : 10 | APA : |
| rijp. plan : Variabel | VERKAVELING : |

**PLANNUMMER** **14 / 19** index

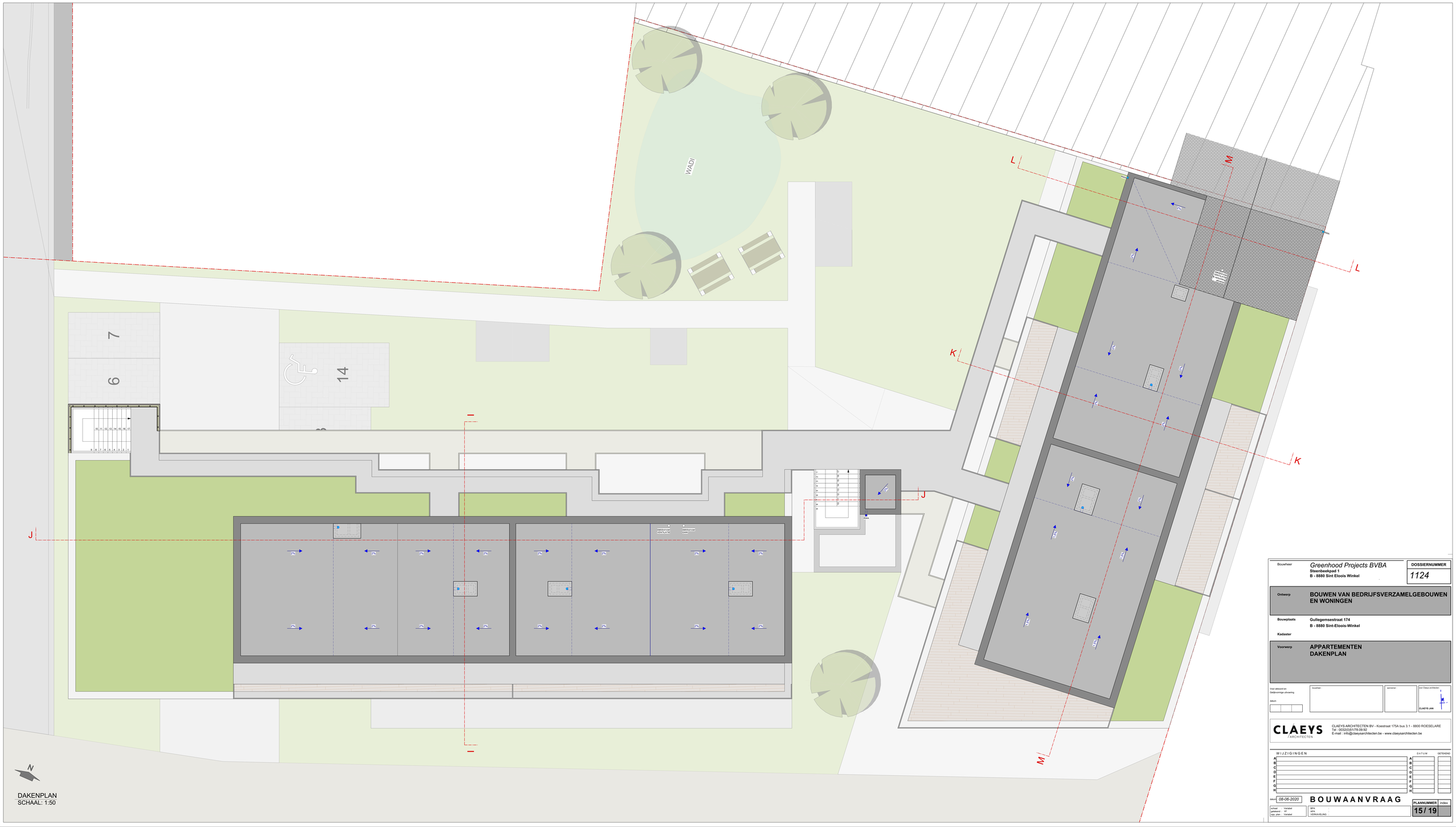


DAKENPLAN
SCHAAL: 1:50

| | |
|---|---|
| Bouwheer | *Greenhood Projects BVBA*<br>**Steenbeekpad 1**<br>**B - 8880 Sint Eloois Winkel** |
| DOSSIERNUMMER | *1124* |
| Ontwerp | **BOUWEN VAN BEDRIJFSVERZAMELGEBOUWEN EN WONINGEN** |
| Bouwplaats | **Gullegemsestraat 174**<br>**B - 8880 Sint-Eloois-Winkel** |
| Kadaster | |
| Voorwerp | **APPARTEMENTEN DAKENPLAN** |

Voor akkoord en Gedjouwnings uitvoering

datum

bouwheer

aannemer

voor Claeys architecten

CLAEYS JAN


CLAEYS ARCHITECTEN

CLAEYS ARCHITECTEN BV - Koestraat 175A bus 3.1 - 8800 ROESELARE
Tel : 0032(0)51/78.09.92
E-mail : info@claeysarchitecten.be - www.claeysarchitecten.be


WIJZIGINGEN

| | | DATUM | GETEKEND |
|---|---|---|---|
| A | | | |
| B | | | |
| C | | | |
| D | | | |
| E | | | |
| F | | | |
| G | | | |
| H | | | |

datum: 08-06-2020

**BOUWAANVRAAG**

| | |
|---|---|
| schaal : Variabel | BPA : |
| getekend : VF | APA : |
| opp. plan : Variabel | VERKAVELING : |

PLANNUMMER: 15 / 19 index



GEVELZICHT 17
SCHAAL: 1:50



GEVELZICHT 18
SCHAAL: 1:50



GEVELZICHT 19
SCHAAL: 1:50



GEVELZICHT 20
SCHAAL: 1:50

**LEGENDE GEVELMATERIALEN APPARTEMENTEN**

1. Gevelsteen
2. Gevelbekleding in hout
3. Afwerking lift in beplating
4. Prefab beton element
5. Buitenschrijnwerk
6. Aluminium borstwering
7. Afvoeren en goten in zink
8. Dorpels in blauwe hardsteen
9. Dakpannen
10. Aluminium dakrand (zwart)
11. Passerelle in beton



GEVELZICHT 21
SCHAAL: 1:50



GEVELZICHT 22
SCHAAL: 1:50

Bouwheer: *Greenhood Projects BVBA*
**Steenbeekpad 1**
**B - 8880 Sint Eloois Winkel**

**DOSSIERNUMMER** *1124*

Ontwerp: **BOUWEN VAN BEDRIJFSVERZAMELGEBOUWEN EN WONINGEN**

Bouwplaats: **Gullegemsestraat 174**
**B - 8880 Sint-Eloois-Winkel**

Kadaster:

Voorwerp: **APPARTEMENTEN GEVELS**

Voor akkoord en bijkomende uitvoering

datum

bouwheer:

aannemer:

Jean Claeys architecten

**CLAEYS JAN**

**CLAEYS** ARCHITECTEN

CLAEYS ARCHITECTEN BV - Koestraat 175A bus 3.1 - 8800 ROESELARE
Tel : 003251/51178.09.92
E-mail : info@claeysarchitecten.be - www.claeysarchitecten.be

WIJZIGINGEN

| | DATUM | GETEKEND |
|---|---|---|
| A | | |
| B | | |
| C | | |
| D | | |
| E | | |
| F | | |
| G | | |
| H | | |

datum: 08-06-2020

**BOUWAANVRAAG**

PLAN/NUMMER: 16/ 19

INDEX

schaal: 1/50 - formaat: A1
gebouwd: - formaat:
opd. door: - formaat:

SPA
SPA
VERKAVELING

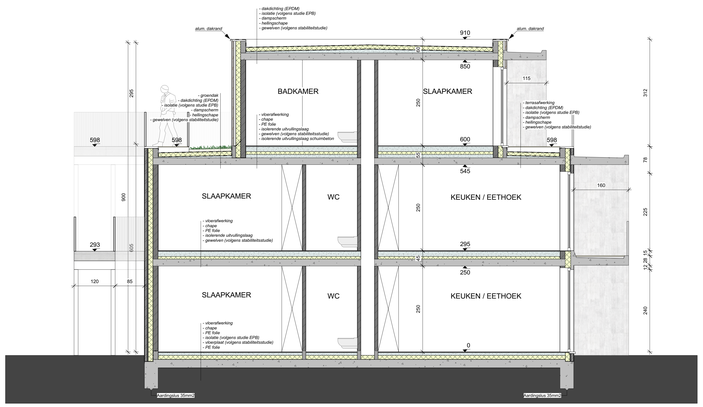


DOORSNEDE II
SCHAAL: 1:50

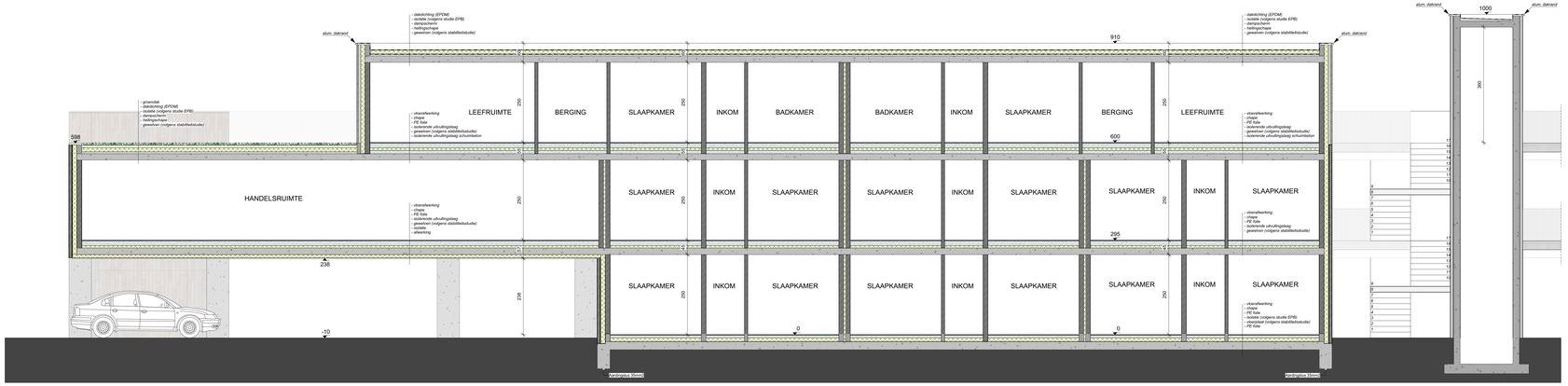


DOORSNEDE JJ
SCHAAL: 1:50

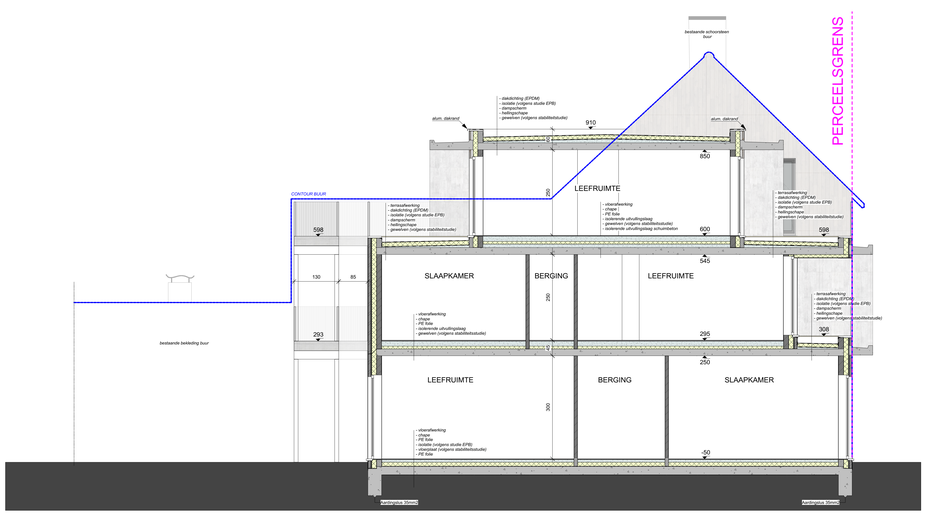


DOORSNEDE KK
SCHAAL: 1:50

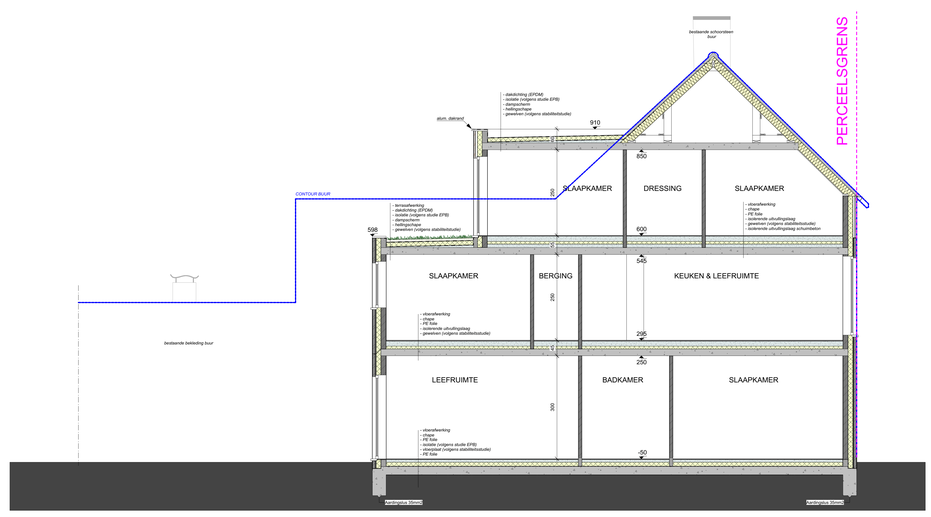


DOORSNEDE LL
SCHAAL: 1:50

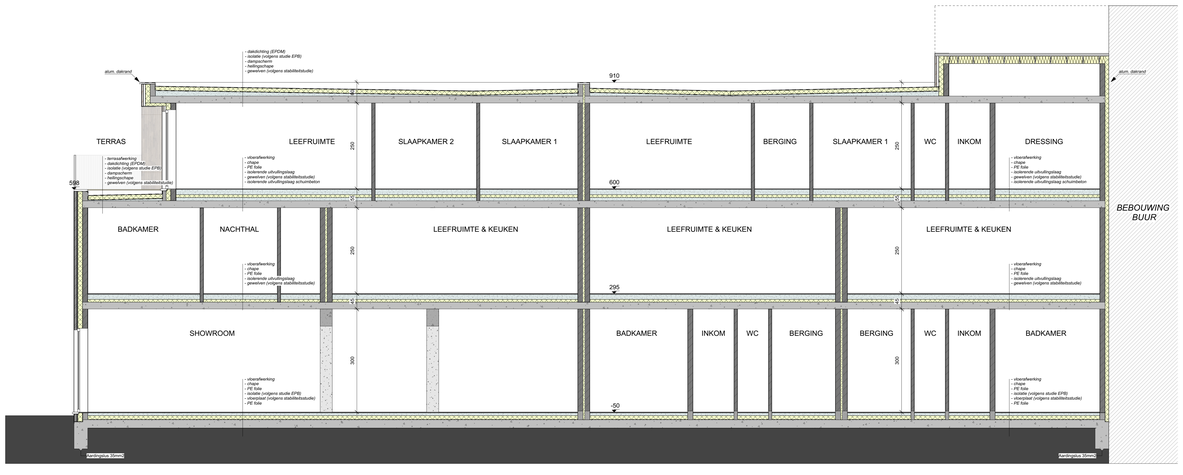


DOORSNEDE MM
SCHAAL: 1:50

Bouwheer
*Greenhood Projects BVBA*
**Steenbeekpad 1**
**B - 8880 Sint Eloois Winkel**

**DOSSIERNUMMER**
*1124*

**Ontwerp**
**BOUWEN VAN BEDRIJFSVERZAMELGEBOUWEN EN WONINGEN**

**Bouwplaats**
**Gullegemsestraat 174**
**B - 8880 Sint-Eloois-Winkel**

**Kadaster**

**Voorwerp**
**APPARTEMENTEN SNEDES**

Voor akkoord en Gelijkvormige uitvoering
datum

bouwheer :

aannemer :

voor Claeys architecten :
CLAEYS JAN

CLAEYS ARCHITECTEN
CLAEYS ARCHITECTEN BV - Koestraat 175A bus 3.1 - 8800 ROESELARE
Tel : 0032/(0)51/78.09.92
E-mail : info@claeysarchitecten.be - www.claeysarchitecten.be

| WIJZIGINGEN | DATUM | GETEKEND |
|---|---|---|
| A | | |
| B | | |
| C | | |
| D | | |
| E | | |
| F | | |
| G | | |
| H | | |

datum *08-06-2020*

**B O U W A A N V R A A G**

**PLANNUMMER** 17 / 19 | index

schaal : Variabel
getekend : YF
copy plan : Variabel

BPA
APA
VERKAVELING




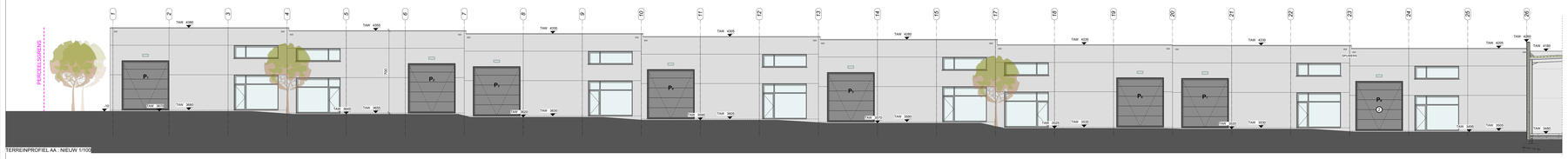





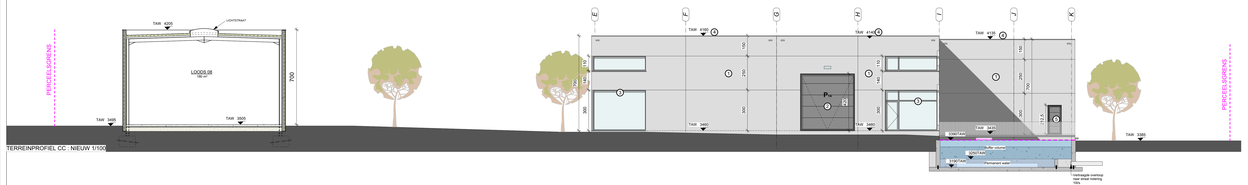


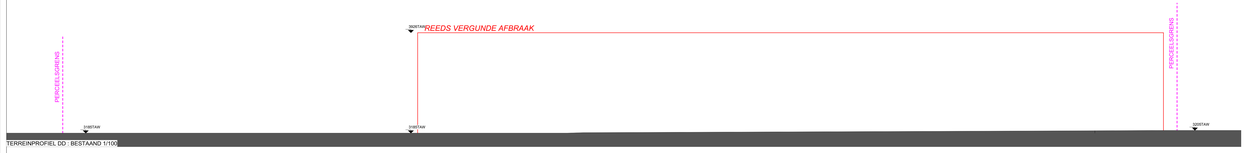


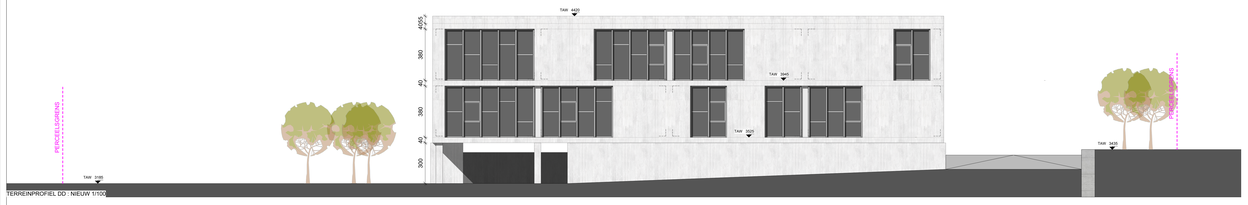








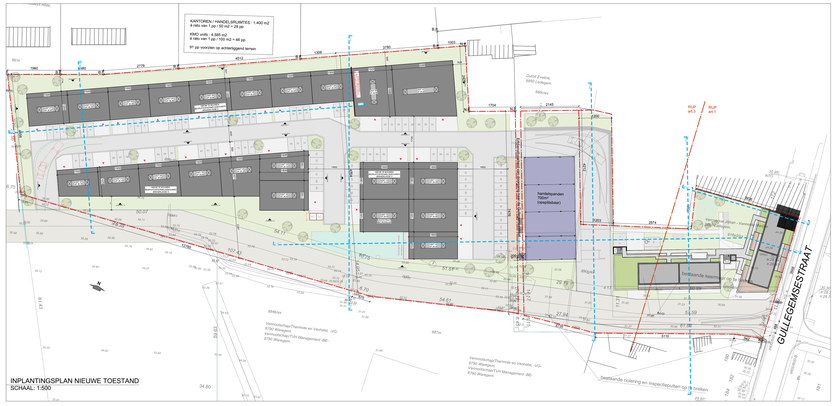


Bouwheer
*Greenhood Projects BVBA*
**Steenbeekpad 1**
**B - 8880 Sint Eloois Winkel**

**DOSSIERNUMMER**
*1124*

Ontwerp
**BOUWEN VAN BEDRIJFSVERZAMELGEBOUWEN EN WONINGEN**

Bouwplaats
**Gullegemsestraat 174**
**B - 8880 Sint-Eloois-Winkel**

Kadaster

Voorwerp
**TERREINPROFIELEN 01/02**

Voor akkoord en Datijkoorstige uitvoering

Datum

Inschalen

Aanmeten

Arch.Claeys-architecten

CLAEYS JAN

CLAEYS ARCHITECTEN

CLAEYS ARCHITECTEN BV - Koestraat 175A bus 3.1 - 8800 ROESELARE
Tel.: 0032(0)51/76.09.92
E-mail : info@claeysarchitecten.be - www.claeysarchitecten.be

WIJZIGINGEN

| | DATUM | GETEKEND |
|---|---|---|
| A | | |
| B | | |
| C | | |
| D | | |
| E | | |
| F | | |
| G | | |
| H | | |

datum: 08-06-2020

**BOUWAANVRAAG**

| PLANNUMMER | Index |
|---|---|
| 18 / 19 | |

Schaal: Verhalfd
Gefotteerd: 1/
Oud- Jaar: Verkleind

BPS
ARA
VERKAVELING

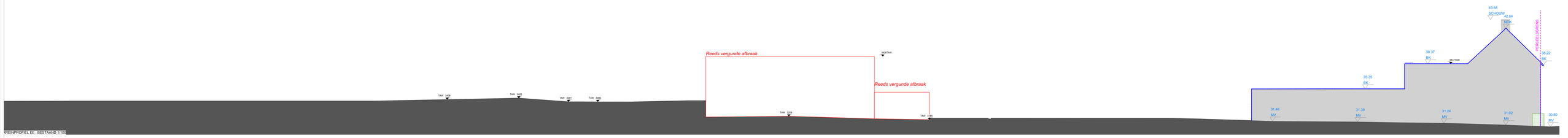


PREINPROFIEL EE : BESTAAND 1/100

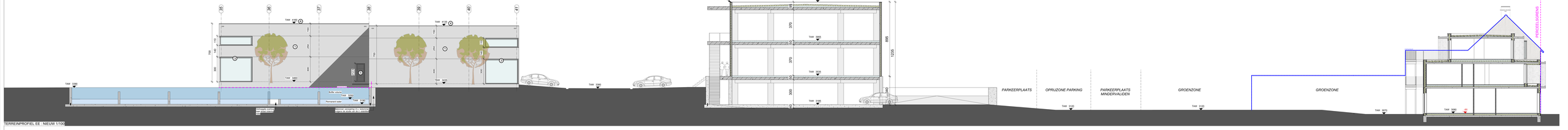


TERREINPROFIEL EE : NIEUW 1/100




TERREINPROFIEL FF : BESTAAND 1/100

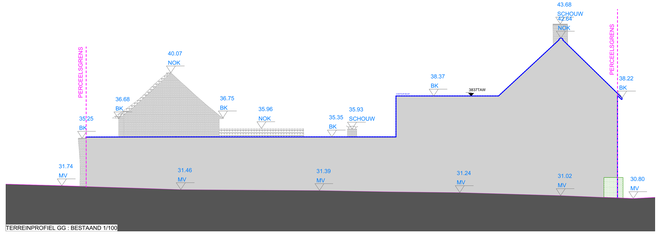


TERREINPROFIEL GG : BESTAAND 1/100




TERREINPROFIEL FF : NIEUW 1/100

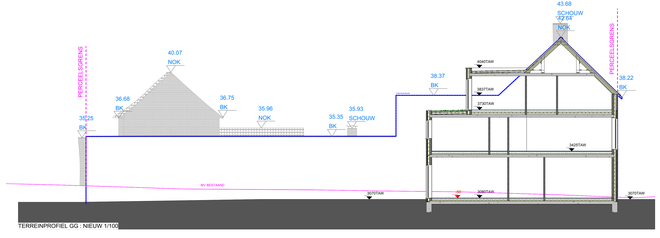


TERREINPROFIEL GG : NIEUW 1/100

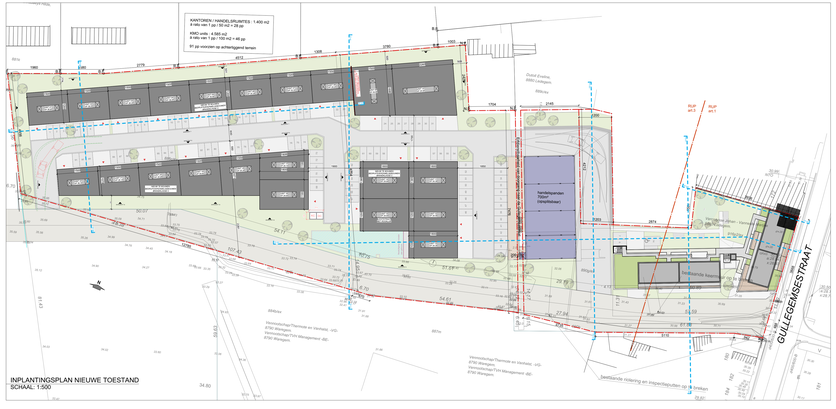
AANTONEN / HANDELSPLINTEN : 1.400 m2
8 lots van 1 pp ( 50 m2 = 28 pp
KMO units : 4.500 m2
9 lots van 1 pp ( 100 m2 = 45 pp
47 pp voorzien op achterliggend terrein
Hoofdgebouwen (Hergebruik) (Nieuwbouw)
Bijgebouw
Nevenbestemming
Gemeenschappelijke ruimte
Hoofdgebouwen
Bijgebouw
Nevenbestemming
Gemeenschappelijke ruimte
Hoofdgebouwen (Nieuwbouw)