



Rapport Nr. 0361

Nota

Landschappelijk booronderzoek &
proefsleuvenonderzoek

Sint-Niklaas, Galgstraat
Programma van Maatregelen

Inhoud

1	Administratieve gegevens	1
2	Gemotiveerd advies	2
2.1	Aanleiding vooronderzoek.....	2
2.2	Resultaten proefsleuvenonderzoek.....	2
2.3	Kennisvermeerderingspotentieel en aanbevelingen.....	4
3	Lijst met figuren.....	5

1 Administratieve gegevens

Projectcode J. Verrijckt		2019-199
Projectcode Onroerend Erfgoed		2020D57 (LB) 2020F71 (PS)
locatie	Provincie	Oost-Vlaanderen
	Gemeente	Sint-Niklaas
	Straat	Galgstraat 17
Kadastrale gegevens	Gemeente	Sint-Niklaas
	Afdeling	2
	Secie	C
	Percelen	891e, 891f, 892c, 892d, 892e, 893, 896a, 896b, 896d, 910/2, 910a, 911e, 922°, 922c en 923b
	Percelen waartoe vooronderzoek betrekking heeft (advieszone)	891f
Coördinaten	Noordoost	X: 136870 Y: 205073
	Noordwest	X: 136697 Y: 204791
	Zuidoost	X: 136532 Y: 204696
	Zuidwest	X: 136480 Y: 204864
Oppervlakte plangebied		2840 m ²
Erkend Archeoloog		2015/00053 Jeroen Verrijckt
Datum uitvoering		27 mei 2020 (LB) & 10 juni 2020 (PS)
Betrokken actoren		Jeroen Wijnen (Senior KNA Prospector en senior KNA Fysisch Geografisch

		Specialist (Registratienummer Actorregister Archeologie: 31527042) /Aardkundige Jeska Pepermans (erkend archeoloog/veldwerkleider) Amber Van Ravestyn (archeoloog- assistente/conservatrice)
--	--	--

2 Gemotiveerd advies

2.1 Aanleiding vooronderzoek

De aanleiding van het vooronderzoek met ingreep in de bodem kadert in de uitvoering van het programma van maatregelen zoals opgemaakt in de archeologienota BRUGGEMAN, J. 2018: *Programma van maatregelen Sint-Niklaas – Galgstraat 17* & REYNS, N. & FERKET, R. 2018: *Archeologienota Sint-Niklaas – Galgstraat 17* met ID 9650 en projectcode 2018J105. Deze archeologienota werd opgemaakt naar aanleiding van de uitbreiding van een paardenhouderij aan de Galgstraat nr. 17 te Sint-Niklaas. Meer informatie over de aanleiding van het vooronderzoek is terug te vinden in het verslag van resultaten.

2.2 Resultaten proefsleuvenonderzoek

De aanleiding van het vooronderzoek met ingreep in de bodem kadert in de uitvoering van het programma van maatregelen zoals opgemaakt in de archeologienota BRUGGEMAN, J. 2018: *Programma van maatregelen Sint-Niklaas – Galgstraat 17* & REYNS, N. & FERKET, R. 2018: *Archeologienota Sint-Niklaas – Galgstraat 17* met ID 9650 en projectcode 2018J105. Deze archeologienota werd opgemaakt naar aanleiding van de uitbreiding van een paardenhouderij aan de Galgstraat nr. 17 te Sint-Niklaas.

Landschappelijk gezien behoort de advieszone tot het heuvellandschap van het Land van Waas. De gemeten vlakhoogtes liggen tussen de +25,21 m TAW en +25,97 m TAW. Over het algemeen kan het archeologisch vlak gelokaliseerd worden tussen ca. 25 à 95 cm-mv, met een gemiddelde rond de 25 à 45 cm-mv. Tijdens het proefsleuvenonderzoek werd een bodem zonder profielontwikkeling aangetroffen. De C-horizont werd over het grootste deel van het plangebied afgetopt door opgebrachte pakketten ten behoeve van de paardenpiste.

Op basis van het bureauonderzoek werd er een archeologische verwachting op sites uit de steentijd, metaaltijden, Romeinse periode en middeleeuwen toegeschreven aan het plangebied. Tijdens het landschappelijke booronderzoek werd geen profielontwikkeling vastgesteld, waardoor er geen steentijdartefactensites verwacht werden. Dit beeld werd bevestigd tijdens het proefsleuvenonderzoek (Figuur 1). Er was wel nog een kans op het aantreffen van sporensites uit latere perioden. Binnen de advieszone werden er slechts drie archeologisch relevante sporen aangetroffen, waaronder twee paalkuilen en één greppel. De paalkuilen behoorden niet tot een structuur. Er kwamen enkele losse scherven handgevormd aardewerk uit de ijzertijd aan het licht nabij de twee paalkuilen. Mogelijk geven ze een indicatie van de datering, al is daarmee voorzichtigheid geboden. De twee paalkuilen kunnen vermoedelijk in de ijzertijd gedateerd worden.

Ondanks het feit dat het gaat om geïsoleerde sporen, sluiten ze wel aan bij de datering van de begravingssporen die ten zuidoosten van het onderzoeksgebied werden aangetroffen. Vermoedelijk bevindt een archeologische site zich eerder elders in de nabije omgeving dan binnen de advieszone zelf.

Allicht behoorde de advieszone tot de periferie van een archeologische site die zich wellicht eerder elders in de nabije omgeving bevindt. Aangezien er binnen de advieszone zelf geen archeologisch waardevolle site werd aangetroffen, is er geen kenniswinst te behalen en is er geen verder archeologisch onderzoek noodzakelijk.

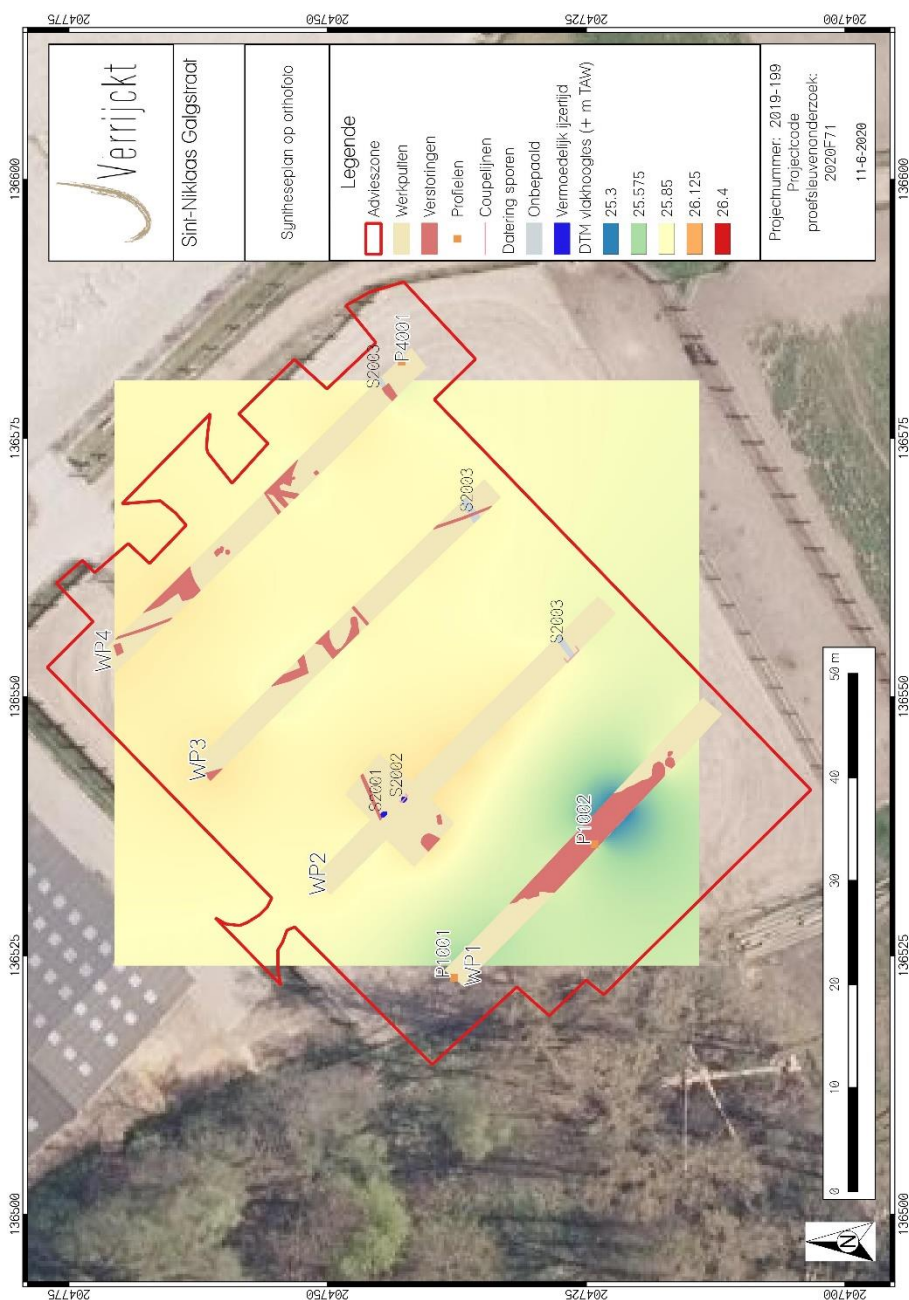

Figuur 1: Syntheseplan

2.3 Kennisvermeerderingspotentieel en aanbevelingen

Het proefsleuvenonderzoek te Sint-Niklaas, Galgstraat leverde slechts drie archeologisch relevante sporen op, waarvan twee paalkuilen mogelijk gedateerd kunnen worden in de ijzertijd. Ze behoren niet tot een structuur. Hierdoor kan geconcludeerd worden dat er binnen de contouren van het plangebied geen archeologische waardevolle site aanwezig is. Allicht kan een waardevolle archeologische site eerder verwacht worden in de nabije omgeving dan binnen de advieszone zelf. Aangezien er geen waardevolle archeologische site aanwezig is, is er geen verder archeologisch onderzoek noodzakelijk. Een programma van maatregelen werd hierdoor niet opgemaakt.

Er wordt een advies gegeven om de onderzoekszone vrij te geven.

De resultaten van het uitgevoerde vooronderzoek binnen deze nota bleken voldoende om het ontbreken van potentieel op kennisvermeerderingen bij verder archeologisch onderzoek te staven. Volgens artikel 5.2. van de Code van Goede Praktijk is verder vooronderzoek dan ook niet aangewezen. De archeologienota kan, conform de Code van Goede Praktijk, als volledig beschouwd worden.

Indien tijdens de werkzaamheden toch archeologische resten worden aangetroffen, blijven de bepalingen voor het melden van toevalsvondsten van kracht. Deze bepalingen zijn terug te vinden in artikel 5.4.1 van het Onroerenderfgoeddecreet. Eventuele toevalsvondsten dienen binnen drie dagen na ontdekking gemeld te worden bij Onroerend Erfgoed.

3 Lijst met figuren

Figuur 1: Syntheseplan	3
------------------------------	---