



**PROGRAMMA VAN MAATREGELEN BIJ
ARCHEBO-RAPPORT 2020C181**

PROGRAMMA VAN MAATREGELEN HOUTHALEN - KRUISSTRAAT

J. CLAESEN, B. VAN GENECHTEN
K. BOUCKAERT, E. AUDENAERT
& A. DOUCET

JUNI 2020

1 ALGEMEEN

Administratieve gegevens / Technische Fiche

Onderzoek:	Programma van maatregelen. Houthalen - Kruisstraat		
Opdrachtnemer:	ARCHEBO bvba Merelnest 5 3470 Kortenaak		
Projectleiding:	Jan Claesen		
Erkend archeoloog:	OE/ERK/Archeoloog/2015/00014		
Locatie:	Limburg, Houthalen-Helchteren, Kruisstraat, tussen huisnummer 23 en 31		
Kadaster:	Houthalen-Helchteren, afdeling 1, sectie B, perceel 729N		
Coördinaten:	A	X	219825.925
		Y	192017.920
	B	X	219899.618
		Y	192051.405
	C	X	219911.642
		Y	192009.347
	D	X	219852.708
		Y	191979.449

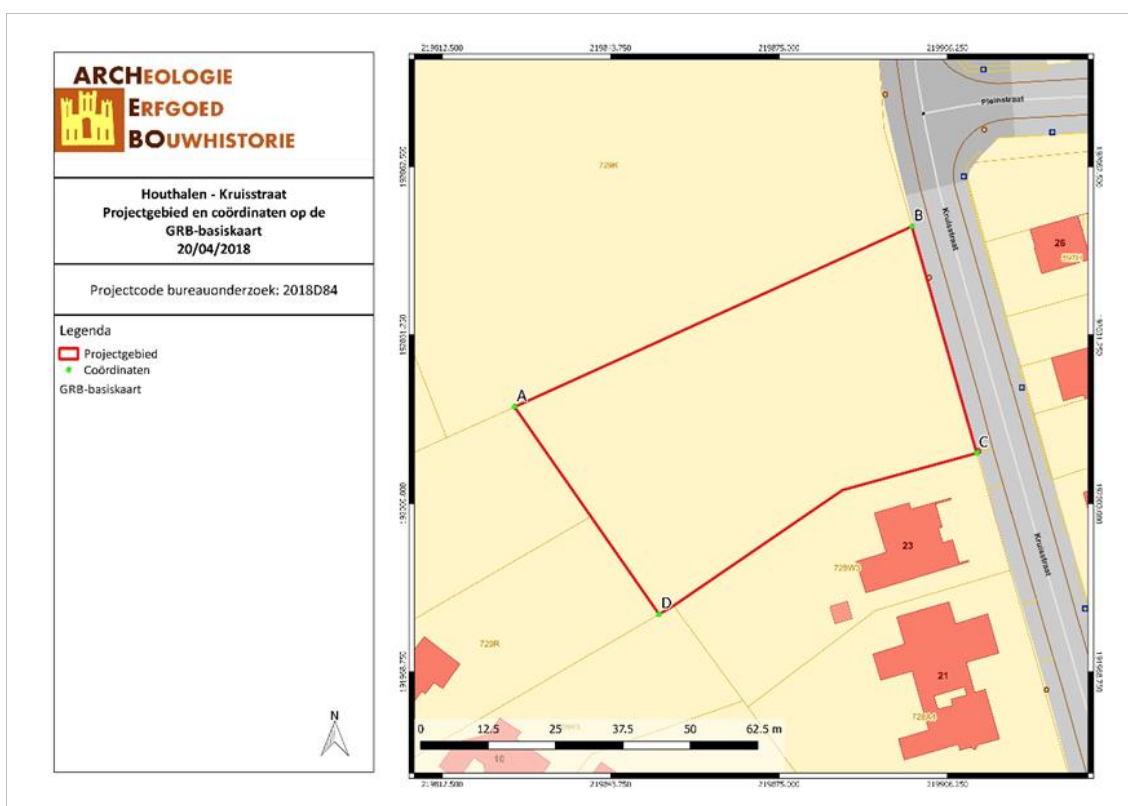

Figuur 1: Situering van het projectgebied en de coördinaten op de GRB-kadasterkaart (Geopunt, 2018)

2 PROGRAMMA VAN MAATREGELLEN

Het programma van maatregelen geeft een gemotiveerd advies over het al dan niet moeten nemen van maatregelen voor de omgang met archeologisch erfgoed bij bodemingrepen. Het beschrijft de aard van deze maatregelen en de uitvoeringswijze van de eventuele maatregelen.

Aanleiding van het vooronderzoek

Naar aanleiding van een omgevingsvergunning heeft ARCHEBO bvba een archeologienota opgemaakt voor een verkaveling aan de Kruisstraat, tussen huisnummer 23 en 31, gelegen in Houthalen-Helchteren. Het terrein zal opgedeeld worden in drie nieuwe percelen, elk voorzien van een bouwzone. De totale oppervlakte van het projectgebied is ca. 3 121,13 m².

Resultaten van het vooronderzoek

Voor het bureauonderzoek werd gebruik gemaakt van zo veel mogelijk beschikbare bodemkaarten, geologische kaarten, historische kaarten en archeologische gegevens. Het onderzoek toonde aan dat het plangebied waardevolle archeologische resten zou kunnen bevatten.

Tijdens het vooronderzoek in de vorm van proefsloeven werd over het gehele terrein de resten van bosexploitatie vastgesteld met veel verwijderde boomstronken en boomwortels tot diep in de C-horizont tot gevolg. Mogelijks is het terrein afgegraven geweest in het verleden naar aanleiding van deze bosexploitatie. Bijgevolg konden er geen archeologisch relevante sporen waargenomen worden. Ook een relatie met archeologische en historische waarden in de omgeving kon niet vastgesteld worden. Door het gebrek aan archeologisch relevante waarden kan er niet gesproken worden van een waardevolle archeologische site.

Er is dan ook geen kans op potentiële kennisvermeerdering.

Gemotiveerd advies

Op basis van de verzamelde gegevens van het bureauonderzoek uitgevoerd in april 2018 (2018D84 (ID: 7243) en het proefsleuvenonderzoek en de veldkartering/metaaldetectie (2020C181) uitgevoerd door ARCHEBO bvba op 26 juni 2020, wordt geen archeologisch vervolgonderzoek aanbevolen.

Het uitgevoerde vooronderzoek in de vorm van een bureaustudie is volledig. Alle relevante beschikbare bronnen zijn geraadpleegd. Voor dit bureauonderzoek werd gebruik gemaakt van zo veel mogelijk beschikbare bodemkaarten, geologische kaarten, historische kaarten en archeologische gegevens. Uit het bureauonderzoek kon geconcludeerd dat er een lage verwachting is naar steentijdsites op het onderzochte terrein. Sporensites kunnen echter wel verwacht worden.

Op basis van de vooronderzoeken, bureaustudie en proefsleuvenonderzoek, stelt ARCHEBO bvba dat er **geen** verdere archeologische onderzoek dient plaats te vinden.

ARCHEOLOGIE
ERFGOED
BOUWHISTORIE

Houthalen - Kruisstraat
 Allesporenplan
 01/07/2020

Projectcode onderzoek: 2020C181

Legenda

- Projectgebied
- Velddata PS
- Kijkvenster
- Natuurlijk
- Profielput
- Werkput
- GRB-basiskaart-grijswaarden

N



Figuur 2: Allesporenplan (ARCHEBO, bvba, 2020)

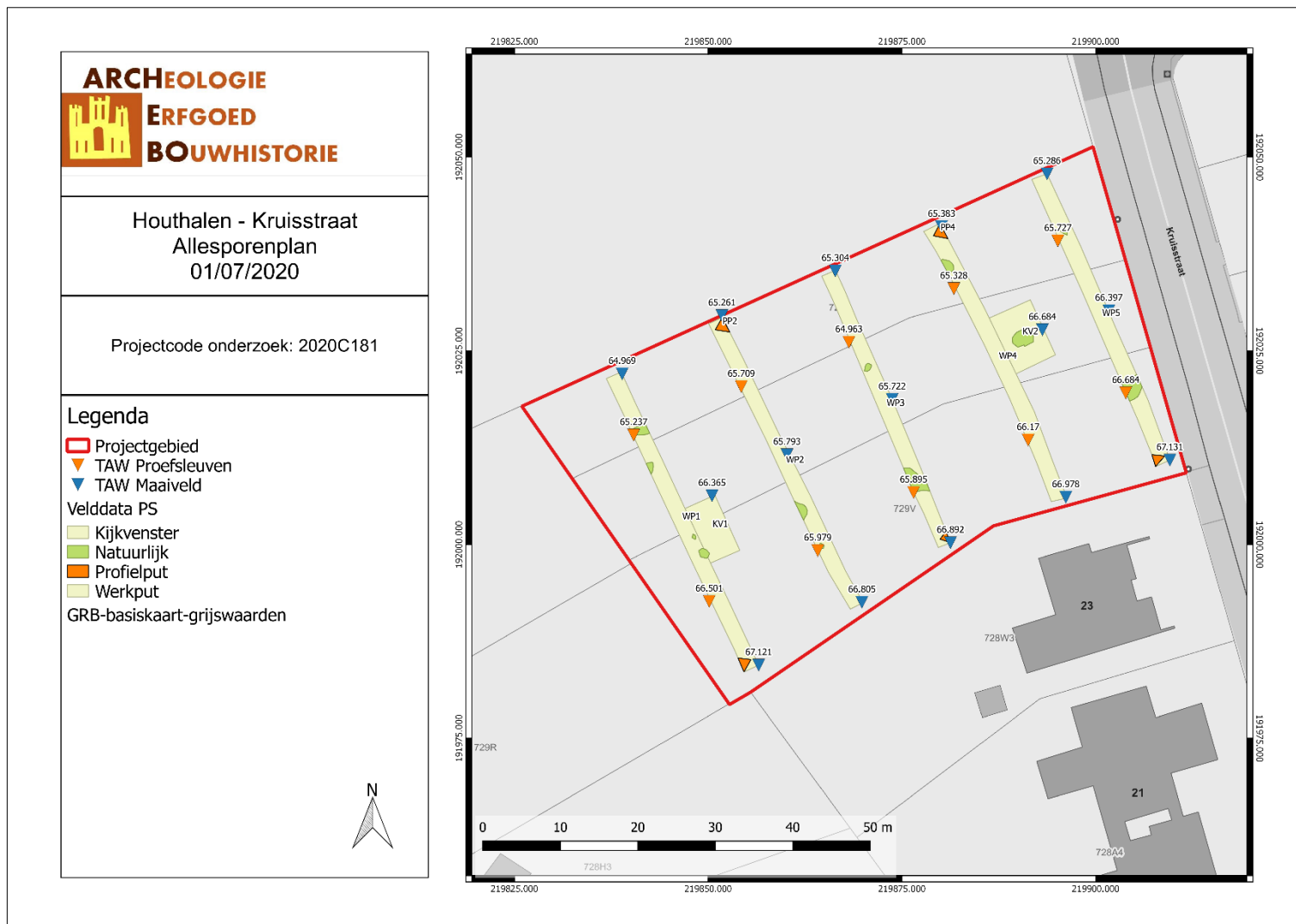

Figuur 3: Allesporenplan met TAW-hoogtes (ARCHEBO, bvba, 2020)

Conclusie

Het uitgevoerde vooronderzoek is volledig. Alle relevante beschikbare bronnen zijn geraadpleegd.

Er dient geen verder archeologisch onderzoek te gebeuren in welke vorm dan ook.

Deze nota ontslaat de opdrachtgever, noch de aannemer van de geplande werken, niet van zijn verplichting om tijdens de bouwwerken rekening te houden met de wettelijke archeologische meldingsplicht indien er alsnog archeologische resten aan het licht komen.

3 FIGURENLIJST

<i>Figuur 1: Situering van het projectgebied en de coördinaten op de GRB-kadasterkaart (Geopunt, 2018)</i>	<i>3</i>
<i>Figuur 2: Allesporenplan (ARCHEBO, bvba, 2020)</i>	<i>5</i>
<i>Figuur 3: Allesporenplan met TAW-hoogtes (ARCHEBO, bvba, 2020).....</i>	<i>6</i>