

Boring: 2020F32_1

Kop algemeen: Projectcode: 2020F32, Boornummer: 1, Beschrijver(s): PP, Datum: 09-06-2020, Doel boring: landschappelijk booronderzoek, Weersomstandigheden: bewolkt, Landgebruik: grasland, Boortechniek: handboring, Einddiepte boring in cm: 20

Coördinaten: X-coördinaat in meters: 82742.456, Y-coördinaat in meters: 178366.528, Precisie coördinaat: 1 cm, Coördinaatsysteem / epsg: Lambert 1972 (BE), Hoogte maaiveld in meters: 10.23, Precisie hoogte: 1 cm, Referentievak hoogte: Tweede Algemene Waterpas, Bepalingsmethode maaiveldhoogte: GPS, Provincie: West-Vlaanderen, Gemeente: Wielsbeke

Plaats: Uitvoerder: BAAC Vlaanderen

Kop opmerking: Opmerking: GWT niet bereikt

0 / 10.23

Laag algemeen: Bovengrens laag in cm: 0, Ondergrens laag in cm: 20, Boortype en diameter: Edelman-7 cm, Kleur: licht-bruin--grijs, Vochtigheid bij beschrijving: droog

Lithologie: Textuurklasse: lemig zand, Type zand: zeer fijn zand (75-105 µm), Spreidingsklasse: goed gesorteerd

Bodem: Bodemhorizont: regelmatig geploegd/bewerkte A-horizont, Bodemkundige interpretatie: opgebrachte grond, Bijmengsel humus: zwak humeus, Plantenresten: wortels-weinig (1-10%), Kalkgehalte: kalkrijk, Oxidatie-reductie: volledig geoxideerd

Archeologie: Puin onbepaald: fragmenten

Laag opmerking: Opmerking: Stuikt op puin of beton.

Einde boring 20 / 10.03



Boring: 2020F32_2

Kop algemeen: Projectcode: 2020F32, Boornummer: 2, Beschrijver(s): PP, Datum: 09-06-2020, Doel boring: landschappelijk booronderzoek, Weersomstandigheden: bewolkt, Landgebruik: grasland, Boortechniek: handboring, Einddiepte boring in cm: 120

Coördinaten: X-coördinaat in meters: 82781.746, Y-coördinaat in meters: 178356.394, Precisie coördinaat: 1 cm, Coördinaatsysteem / epsg: Lambert 1972 (BE), Hoogte maaiveld in meters: 10.16, Precisie hoogte: 1 cm, Referentievlak hoogte: Tweede Algemene Waterpas, Bepalingsmethode maaiveldhoogte: GPS, Provincie: West-Vlaanderen, Gemeente: Wielsbeke

Plaats: Uitvoerder: BAAC Vlaanderen

Kop opmerking: Opmerking: GWT niet bereikt



Boring: 2020F32_3

Kop algemeen: Projectcode: 2020F32, Boornummer: 3, Beschrijver(s): PP, Datum: 09-06-2020, Doel boring: landschappelijk booronderzoek, Weersomstandigheden: bewolkt, Landgebruik: grasland, Boortechniek: handboring, Einddiepte boring in cm: 15

Coördinaten: X-coördinaat in meters: 82641.413, Y-coördinaat in meters: 178297.991, Precisie coördinaat: 1 cm, Coördinaatsysteem / epsg: Lambert 1972 (BE), Hoogte maaiveld in meters: 9.37, Precisie hoogte: 1 cm, Referentievlak hoogte: Tweede Algemene Waterpas, Bepalingsmethode maaiveldhoogte: GPS, Provincie: West-Vlaanderen, Gemeente: Wielsbeke

Plaats: Uitvoerder: BAAC Vlaanderen

Kop opmerking: Opmerking: GWT niet bereikt

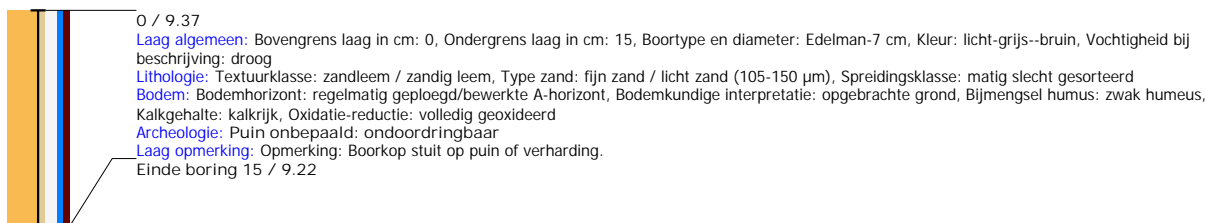

Boring: 2020F32_4

Kop algemeen: Projectcode: 2020F32, Boornummer: 4, Beschrijver(s): PP, Datum: 09-06-2020, Doel boring: landschappelijk booronderzoek, Weersomstandigheden: bewolkt, Landgebruik: grasland, Boortechniek: handboring, Einddiepte boring in cm: 10

Coördinaten: X-coördinaat in meters: 82661.662, Y-coördinaat in meters: 178297.708, Precisie coördinaat: 1 cm, Coördinaatsysteem / epsg: Lambert 1972 (BE), Hoogte maaiveld in meters: 9.46, Precisie hoogte: 1 cm, Referentievlak hoogte: Tweede Algemene Waterpas, Bepalingsmethode maaiveldhoogte: GPS, Provincie: West-Vlaanderen, Gemeente: Wielsbeke

Plaats: Uitvoerder: BAAC Vlaanderen

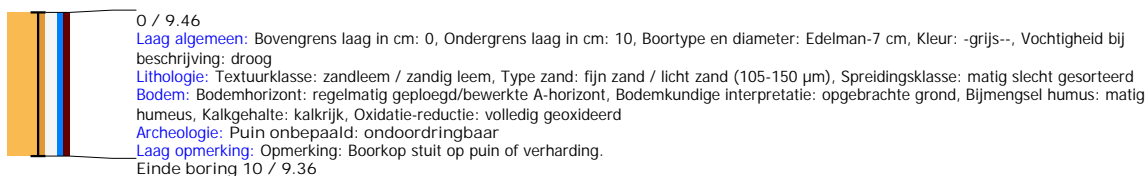

Boring: 2020F32_5

Kop algemeen: Projectcode: 2020F32, Boornummer: 5, Beschrijver(s): PP, Datum: 09-06-2020, Doel boring: landschappelijk booronderzoek, Weersomstandigheden: bewolkt, Landgebruik: grasland, Boortechniek: handboring, Einddiepte boring in cm: 30

Coördinaten: X-coördinaat in meters: 82724.065, Y-coördinaat in meters: 178298.758, Precisie coördinaat: 1 cm, Coördinaatsysteem / epsg: Lambert 1972 (BE), Hoogte maaiveld in meters: 10.3, Precisie hoogte: 1 cm, Referentievlak hoogte: Tweede Algemene Waterpas, Bepalingsmethode maaiveldhoogte: GPS, Provincie: West-Vlaanderen, Gemeente: Wielsbeke

Plaats: Uitvoerder: BAAC Vlaanderen

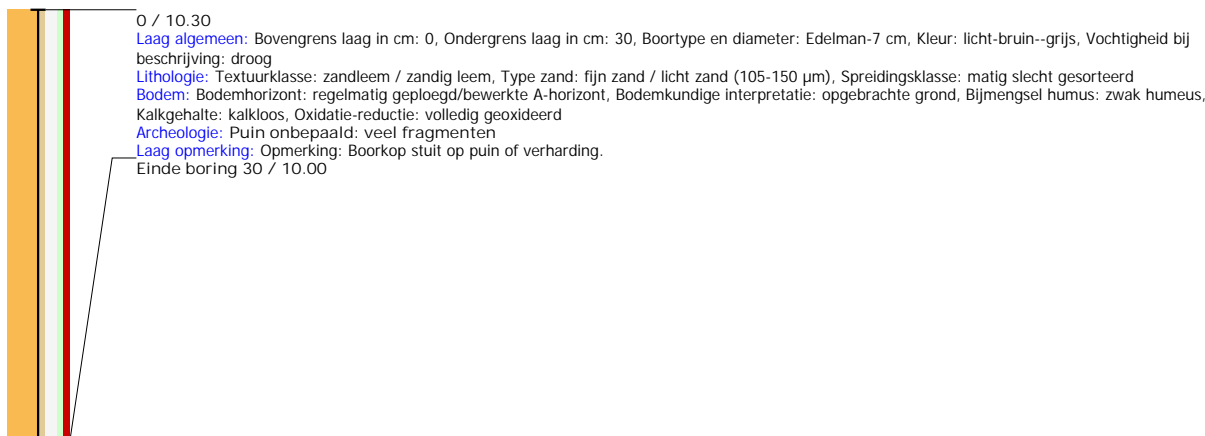

Boring: 2020F32_6

Kop algemeen: Projectcode: 2020F32, Boornummer: 6, Beschrijver(s): PP, Datum: 09-06-2020, Doel boring: landschappelijk booronderzoek, Weersomstandigheden: bewolkt, Landgebruik: grasland, Boortechniek: handboring, Einddiepte boring in cm: 120

Coördinaten: X-coördinaat in meters: 82760.106, Y-coördinaat in meters: 178291.885, Precisie coördinaat: 1 cm, Coördinaatsysteem / epsg: Lambert 1972 (BE), Hoogte maaiveld in meters: 10.31, Precisie hoogte: 1 cm, Referentievlak hoogte: Tweede Algemene Waterpas, Bepalingsmethode maaiveldhoogte: GPS, Provincie: West-Vlaanderen, Gemeente: Wielsbeke

Plaats: Uitvoerder: BAAC Vlaanderen

Kop opmerking: Opmerking: GWT niet bereikt

