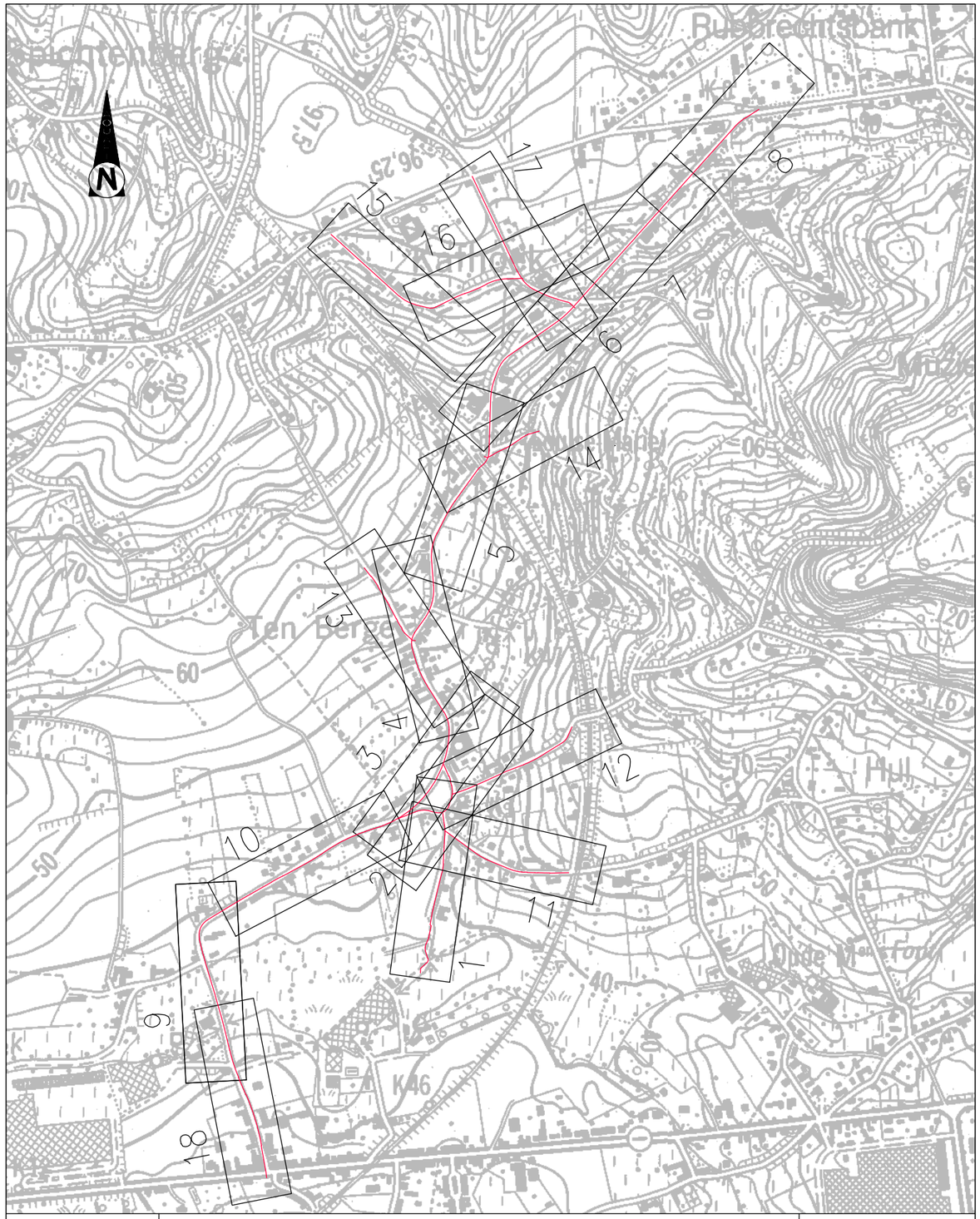


Aquafin

Dijkstraat 8
2630 Aartselaar
Tel. : 03/ 450 45 11
Fax.: 03/ 458 30 20

# Stafkaart

22.827

22.827:RONSE
Verbindingsriolering Savooistraat - Louise-Marie

Aquafin

Aquafin NV
Dijkstraat 8
2630 Aartselaar
Tel.: 03 450 45 11
www.aquafin.be

Provincie:
Oost - Vlaanderen

Stad/Gemeente:
Ronse - Maarkedal

Projectnaam:
Verbindingsriolering
Savooistraat - Louise-Mariestraat afwaarts

Projectnummer:
22.827

Titel:
**Situatieplan**

## Bouwheer

Aquafin

Directeur Infrastructuur
Dirk De Waele

Bekkenverantwoordelijke
Jo Van Melkebeek

Projectleider
Jona Londers

## Studiebureau

SWECO

Teamleider
ing. Kristof Mannaert

Projectleider
ing. Bernard Vanderstede

## Stad
Ronse

Burgemeester
dhr. Luc Dupont

Algmeen directeur
mevr. Linda Vandekerkhove

## Gemeente
Maarkedal

Burgemeester
dhr. Joris Nachtergaele

Algmeen directeur
mevr. Lesley Jourquin

Plannummer
22.827/1/14-2-1/1

| Nr. | Datum. | Historiek | |
|---|---|---|---|
| 1 | 29-11-2019 | OF2 | PVR |
| | | | |
| | | | |
| | | | |
| | | | |
| | | | |
| | | | |
| | | | |
| | | | |
| | | | |
| | | | |
| | | | |

Schaal:
1:10000

Plan opp.:
0.12m²

Dossiernummer STB 08870345

Dossiernummer aannemer

Bestandsnaam:
08870345_I_SIT_01.dwg

Q:\GENT\0887\0345\INFRA\Grafisch\20_Studie\08870345_I_SIT_01.dwg - 1-1 (20191122.1610)

TER AANDACHT VAN DE UITVOERDERS VAN DE WERKEN
IN DE NABIJHEID VAN DE OP ONDERHAVIG PLAN
GETEKENDE ONDERGRONDSE LEIDINGEN

Dit plan wordt meegedeeld als aanwijzing en zonder waarborg van nauwkeurigheid.
De aanwezigheid van de aftakkingen voor huisaansluitingen zijn meestal niet getekend ten opzichte van de hoofdleiding. Bijgevolg kunnen de aanduidingen door onderhavig plan verstrekt, de aannemer geenszins ontlasten van zijn gebeurlijke aansprakelijkheid voor ongevallen of beschadigingen die gedurende of ingevolge de door hem uitgevoerde werken zouden kunnen voorkomen.

WAARSCHUWING L.O.N.

Dijkstraat 8
2630 Aartselaar
Tel. 03 450 45 11
Fax 03 458 30 20

| Voorziening | Maatschappij | Adres | Telefoon/Fax |
|---|---|---|---|
| Water | FARYS/TMVW | Stropstraat 1<br>9000 GENT | Tel. 078/35.35.99 |
| Telefoon | PROXIMUS | Zwijnaardsesteenweg 314<br>9000 Gent | Tel. 0800/22.800 |
| Elektriciteit laagspanning<br>Elektriciteit middenspanning<br>Gas lage druk<br>Gas middendruk<br>Openbare verlichting<br>Glasvezel<br>Seinnet<br>Wachtbuizen | EANDIS | EANDIS Postbus 10001<br>9090 Melle | Tel. 09/263.47.00 |
| TV-distributie<br>Electriciteit hoogspanning | TELENET | Liersesteenweg 4<br>2800 Mechelen | Tel. 015/33.57.34 |

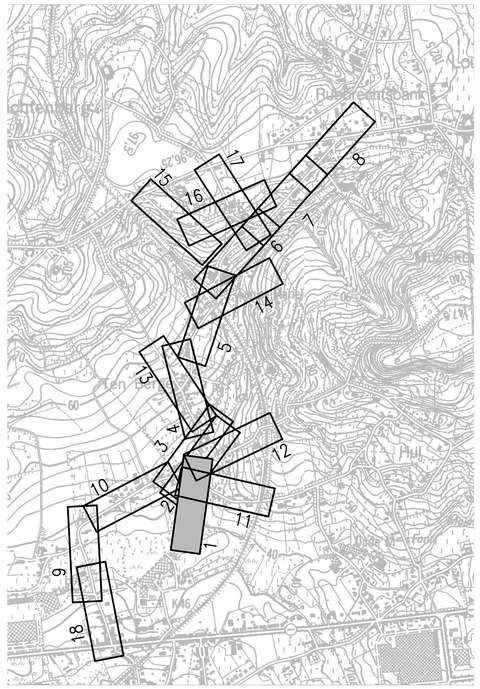


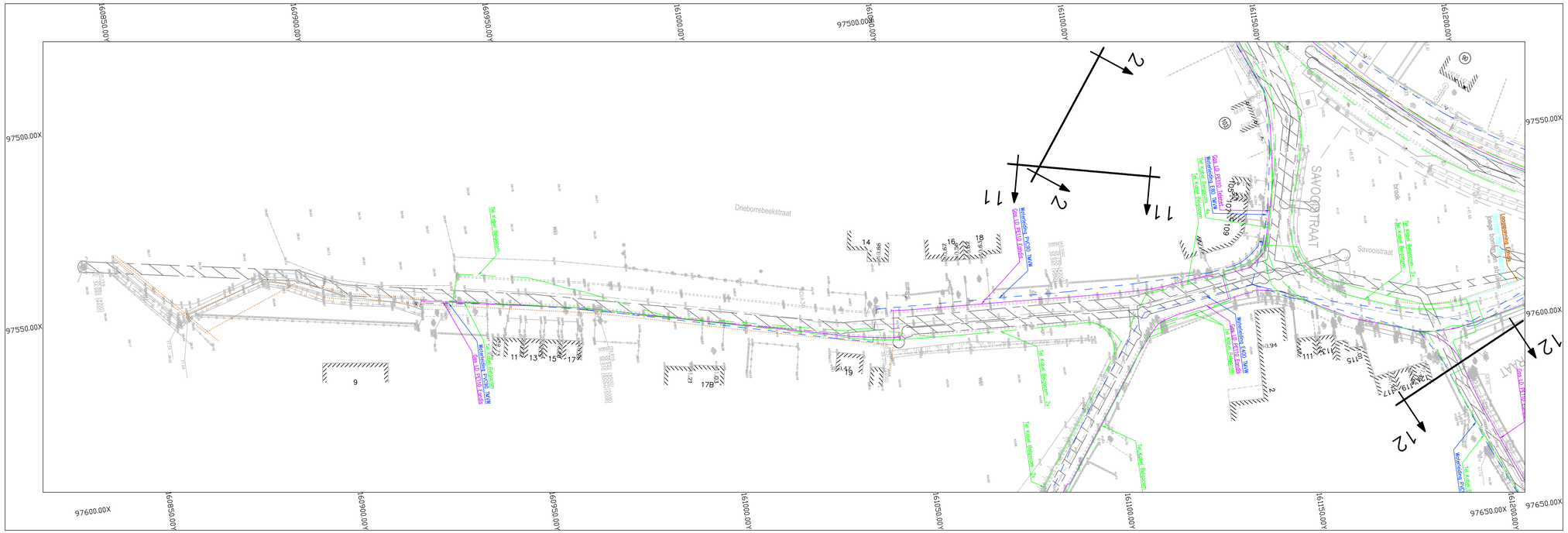
Drieborrebeekstraat
SAVOOISTRAAT
Savooistraat
brok
Lussenweg Even
Jeugd bunker
Gas LD 21/11 Lengte
Waterleiding PVC90 TMVW
Gas LD 21/11 Lengte
Waterleiding 630 TMVW
Gas LD 21/11 Lengte
Waterleiding 630 TMVW
Gas LD 21/11 Lengte
Waterleiding 630

TER AANDACHT VAN DE UITVOERDERS VAN DE WERKEN
IN DE NABIJHEID VAN DE OP ONDERHAVIG PLAN
GETEKENDE ONDERGRONDSE LEIDINGEN

Dit plan wordt meegedeeld als aanwijzing en zonder waarborg van nauwkeurigheid.
De aanwezigheid van de aftakkingen voor huisaansluitingen zijn meestal niet getekend ten opzichte van de hoofdleiding. Bijgevolg kunnen de aanduidingen door onderhavig plan verstrekt, de aannemer geenszins ontlasten van zijn gebeurlijke aansprakelijkheid voor ongevallen of beschadigingen die gedurende of ingevolge de door hem uitgevoerde werken zouden kunnen voorkomen.

WAARSCHUWING L.O.N.

Dijkstraat 8
2630 Aartselaar
Tel. 03 450 45 11
Fax 03 458 30 20

| Voorziening | Maatschappij | Adres | Telefoon/Fax |
|---|---|---|---|
| Water | FARYS/TMVW | Stropstraat 1<br>9000 GENT | Tel. 078/35.35.99 |
| Telefoon | PROXIMUS | Zwijnaardsesteenweg 314<br>9000 Gent | Tel. 0800/22.800 |
| Elektriciteit laagspanning<br>Elektriciteit middenspanning<br>Gas lage druk<br>Gas middendruk<br>Openbare verlichting<br>Glasvezel<br>Seinnet<br>Wachtbuizen | EANDIS | EANDIS Postbus 10001<br>9090 Melle | Tel. 09/263.47.00 |
| TV-distributie<br>Electriciteit hoogspanning | TELENET | Liersesteenweg 4<br>2800 Mechelen | Tel. 015/33.57.34 |

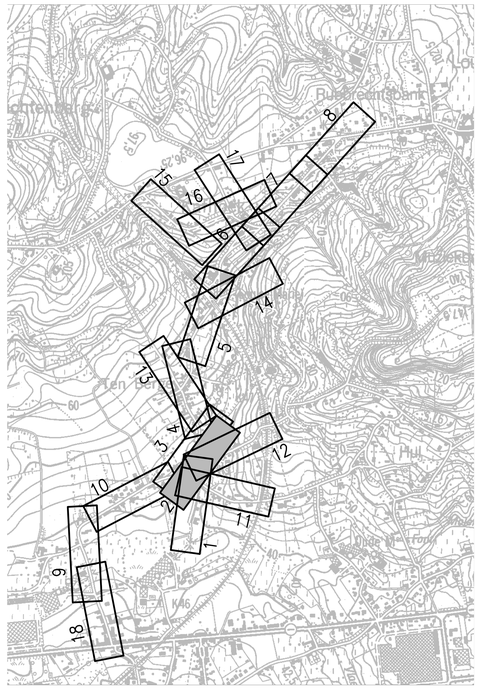


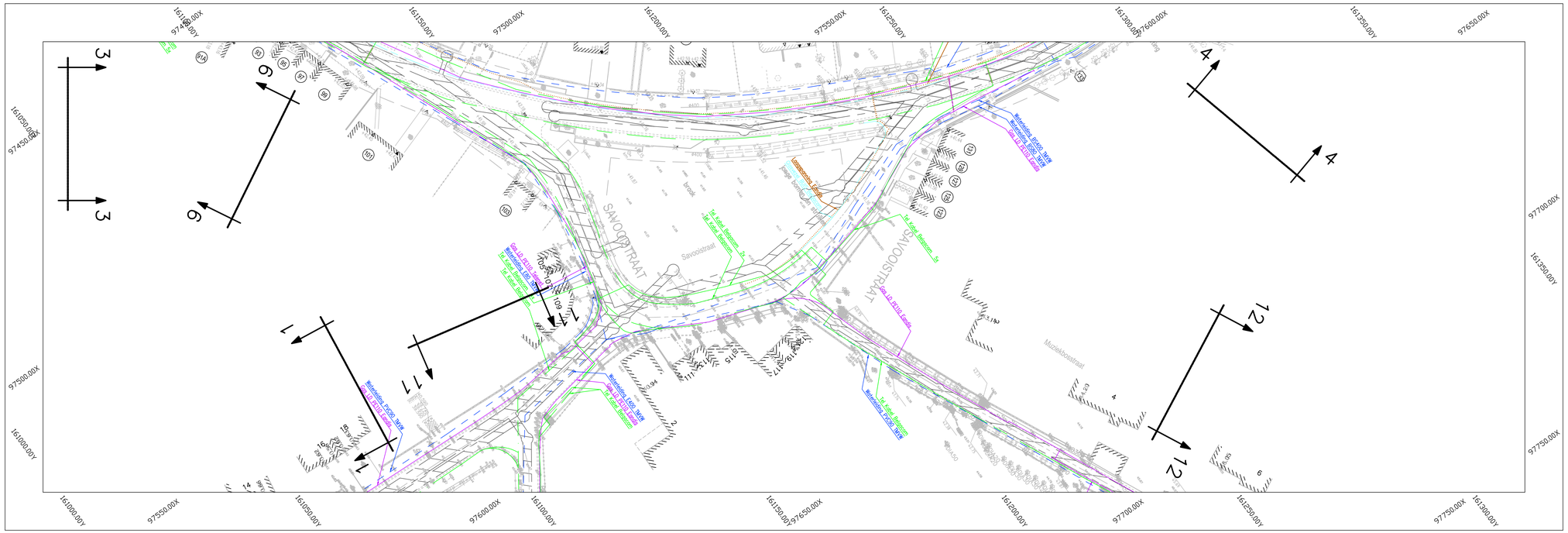
SAVOOISTRAAT
Savooistraat
Marziekloosstraat
Gas LD PE100 SDR11 Ø 63 mm
Waterleiding PVC100 SDR9 Ø 110 mm
Telecom 1 x 40mm
Telecom 1 x 40mm
Telecom 1 x 40

TER AANDACHT VAN DE UITVOERDERS VAN DE WERKEN
IN DE NABIJHEID VAN DE OP ONDERHAVIG PLAN
GETEKENDE ONDERGRONDSE LEIDINGEN

Dit plan wordt meegedeeld als aanwijzing en zonder waarborg van nauwkeurigheid.
De aanwezigheid van de aftakkingen voor huisaansluitingen zijn meestal niet getekend ten opzichte van de hoofdleiding. Bijgevolg kunnen de aanduidingen door onderhavig plan verstrekt, de aannemer geenszins ontlasten van zijn gebeurlijke aansprakelijkheid voor ongevallen of beschadigingen die gedurende of ingevolge de door hem uitgevoerde werken zouden kunnen voorkomen.

WAARSCHUWING L.O.N.

Dijkstraat 8
2630 Aartselaar
Tel. 03 450 45 11
Fax 03 458 30 20

| Voorziening | Maatschappij | Adres | Telefoon/Fax |
|---|---|---|---|
| Water | FARYS/TMVW | Stropstraat 1<br>9000 GENT | Tel. 078/35.35.99 |
| Telefoon | PROXIMUS | Zwijnaardsesteenweg 314<br>9000 Gent | Tel. 0800/22.800 |
| Elektriciteit laagspanning<br>Elektriciteit middenspanning<br>Gas lage druk<br>Gas middendruk<br>Openbare verlichting<br>Glasvezel<br>Seinnet<br>Wachtbuizen | EANDIS | EANDIS Postbus 10001<br>9090 Melle | Tel. 09/263.47.00 |
| TV-distributie<br>Electriciteit hoogspanning | TELENET | Liersesteenweg 4<br>2800 Mechelen | Tel. 015/33.57.34 |

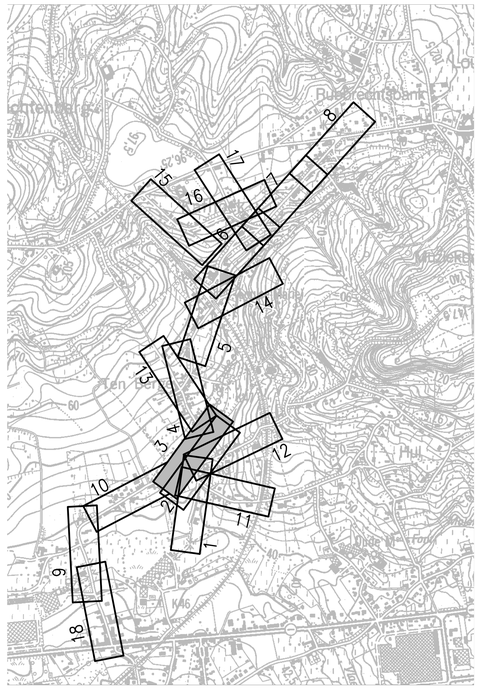


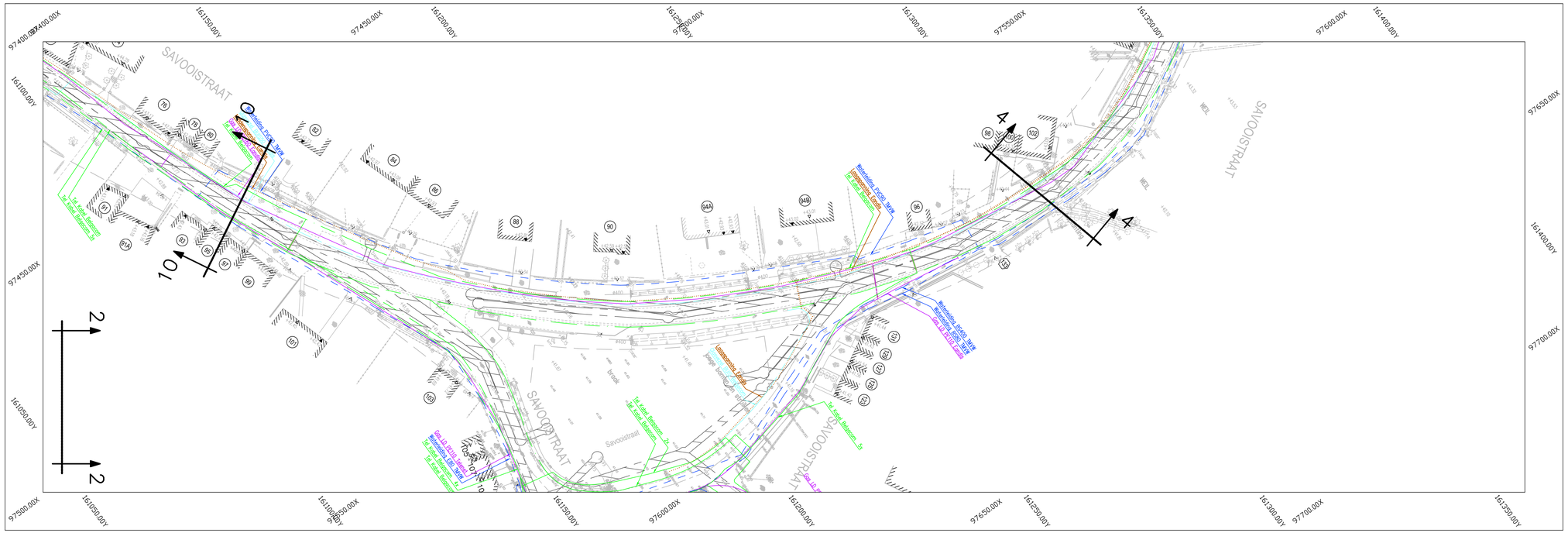


Aquafin NV
Dijkstraat 8
2630 Aartselaar
Tel.: 03 450 45 11
www.aquafin.be

Provincie:
Oost - Vlaanderen

Stad/Gemeente:
Ronse - Maarkedal

Projectnaam:
Verbindingsriolering
Savooistraat - Louise-Mariestraat afwaarts

Projectnummer:
22.827

Titel: **Grondplan bestaande toestand en leidingen openbaar nut**
Savooistraat - Plein

Bouwheer
Aquafin
Directeur Infrastructuur
Dirk De Waele
Bekkenverantwoordelijke
Jo Van Melkebeek
Projectleider
Jona Londers

Plannummer
22.827/1/14-2-5.3/18

| Nr. | Datum. | Historiek | |
|---|---|---|---|
| 1 | 29-11-2019 | OF2 | PVR |

Studiebureau
SWECO
Teamleider
ing. Kristof Mannaert
Projectleider
ing. Bernard Vanderstede

Stad
Ronse
Burgemeester
dhr. Luc Dupont
Algmeen directeur
mevr. Linda Vandekerkhove

Gemeente
Maarkedal
Burgemeester
dhr. Joris Nachtergaele
Algmeen directeur
mevr. Lesley Jourquin

VLAAMSE OVERHEID
AGENTSCHAP WEGEN EN VERKEER
Verantwoordelijke ingenieur
Dr. ir. investeringen

Schaal:
1:500

Plan opp.:
0.62m²

Dossiernummer STB 08870345
Dossiernummer aannemer

Bestandsnaam:
08870345_I_LON_01.dwg

Q:\GEN\TJBBT\34\INFRA\Grafisch\20_Studie\08870345_I_LON_01.dwg - S-1- (2019/11/28 12:39)

TER AANDACHT VAN DE UITVOERDERS VAN DE WERKEN
IN DE NABIJHEID VAN DE OP ONDERHAVIG PLAN
GETEKENDE ONDERGRONDSE LEIDINGEN

Dit plan wordt meegedeeld als aanwijzing en zonder waarborg van nauwkeurigheid.
De aanwezigheid van de aftakkingen voor huisaansluitingen zijn meestal niet getekend ten opzichte van de hoofdleiding. Bijgevolg kunnen de aanduidingen door onderhavig plan verstrekt, de aannemer geenszins ontlasten van zijn gebeurlijke aansprakelijkheid voor ongevallen of beschadigingen die gedurende of ingevolge de door hem uitgevoerde werken zouden kunnen voorkomen.

WAARSCHUWING L.O.N.

Dijkstraat 8
2630 Aartselaar
Tel. 03 450 45 11
Fax 03 458 30 20

| Voorziening | Maatschappij | Adres | Telefoon/Fax |
|---|---|---|---|
| Water | FARYS/TMVW | Stropstraat 1<br>9000 GENT | Tel. 078/35.35.99 |
| Telefoon | PROXIMUS | Zwijnaardsesteenweg 314<br>9000 Gent | Tel. 0800/22.800 |
| Elektriciteit laagspanning<br>Elektriciteit middenspanning<br>Gas lage druk<br>Gas middendruk<br>Openbare verlichting<br>Glasvezel<br>Seinnet<br>Wachtbuizen | EANDIS | EANDIS Postbus 10001<br>9090 Melle | Tel. 09/263.47.00 |
| TV-distributie<br>Electriciteit hoogspanning | TELENET | Liersesteenweg 4<br>2800 Mechelen | Tel. 015/33.57.34 |

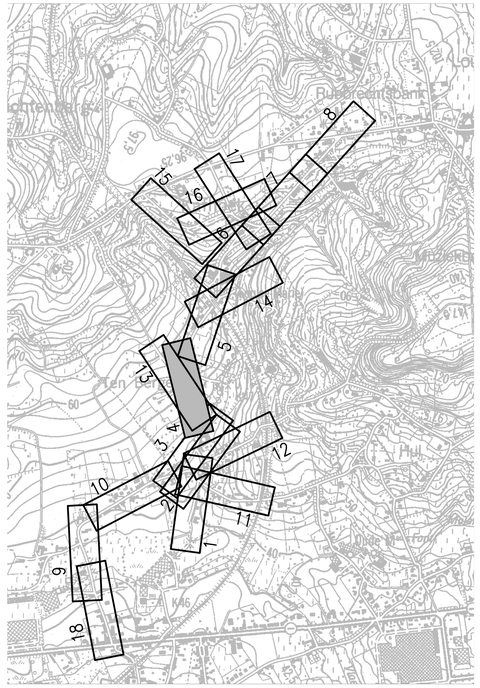

TER AANDACHT VAN DE UITVOERDERS VAN DE WERKEN IN DE NABIJHEID VAN DE OP ONDERHAVIG PLAN GETEKENDE ONDERGRONDSE LEIDINGEN

Dit plan wordt meegedeeld als aanwijzing en zonder waarborg van nauwkeurigheid. De aanwezigheid van de aftakkingen voor huisaansluitingen zijn meestal niet getekend ten opzichte van de hoofdleiding. Bijgevolg kunnen de aanduidingen door onderhavig plan verstrekt, de aannemer geenszins ontlasten van zijn gebeurlijke aansprakelijkheid voor ongevallen of beschadigingen die gedurende of ingevolge de door hem uitgevoerde werken zouden kunnen voorkomen.

WAARSCHUWING L.O.N.

Dijkstraat 8
2630 Aartselaar
Tel. 03 450 45 11
Fax 03 458 30 20

| Voorziening | Maatschappij | Adres | Telefoon/Fax |
|---|---|---|---|
| Water | FARYS/TMVW | Stropstraat 1<br>9000 GENT | Tel. 078/35.35.99 |
| Telefoon | PROXIMUS | Zwijnaardsesteenweg 314<br>9000 Gent | Tel. 0800/22.800 |
| Elektriciteit laagspanning<br>Elektriciteit middenspanning<br>Gas lage druk<br>Gas middendruk<br>Openbare verlichting<br>Glasvezel<br>Seinnet<br>Wachtbuizen | EANDIS | EANDIS Postbus 10001<br>9090 Melle | Tel. 09/263.47.00 |
| TV-distributie<br>Electriciteit hoogspanning | TELENET | Liersesteenweg 4<br>2800 Mechelen | Tel. 015/33.57.34 |

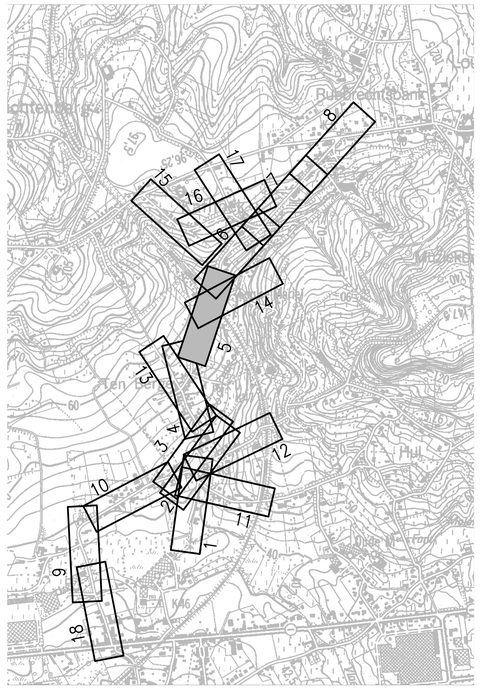


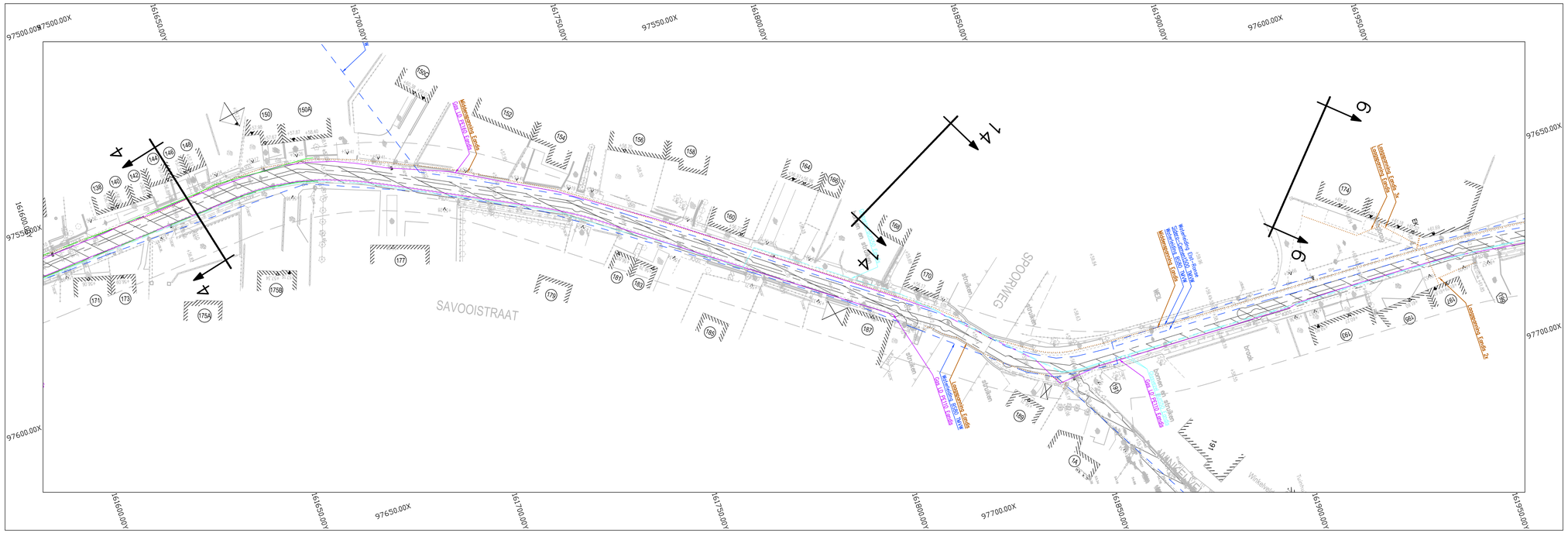


Aquafin

Aquafin NV
Dijkstraat 8
2630 Aartselaar
Tel.: 03 450 45 11
www.aquafin.be

Provincie: Oost - Vlaanderen

Stad/Gemeente: Ronse - Maarkedal

Projectnaam: Verbindingsriolering Savooistraat - Louise-Mariestraat afwaarts

Projectnummer: 22.827

Titel: **Grondplan bestaande toestand en leidingen openbaar nut**

Savooistraat - Spoorweg

Bouwheer

Aquafin

Directeur Infrastructuur
Dirk De Waele

Bekkenverantwoordelijke
Jo Van Melkebeek

Projectleider
Jona Londers

Plannummer

22.827/1/14-2-5.5/18

| Nr. | Datum. | Historiek | |
|---|---|---|---|
| 1 | 29-11-2019 | OF2 | PVR |

Studiebureau

SWECO

Teamleider
ing. Kristof Mannaert

Projectleider
ing. Bernard Vanderstede

Stad Ronse

Burgemeester
dhr. Luc Dupont

Algemeen directeur
mevr. Linda Vandekerkhove

Gemeente Maarkedal

Burgemeester
dhr. Joris Nachtergaele

Algemeen directeur
mevr. Lesley Jourquin

VLAAMSE OVERHEID
AGENTSCHAP WEGEN EN VERKEER

Verantwoordelijke ingenieur

Dir. ir. investeringen

Schaal: 1:500

Plan opp.: 0.62m²

Dossiernummer STB 08870345

Dossiernummer aannemer

Bestandsnaam: 08870345_I_LON_01.dwg

TER AANDACHT VAN DE UITVOERDERS VAN DE WERKEN IN DE NABIJHEID VAN DE OP ONDERHAVIG PLAN GETEKENDE ONDERGRONDSE LEIDINGEN

Dit plan wordt meegedeeld als aanwijzing en zonder waarborg van nauwkeurigheid. De aanwezigheid van de aftakkingen voor huisaansluitingen zijn meestal niet getekend ten opzichte van de hoofdleiding. Bijgevolg kunnen de aanduidingen door onderhavig plan verstrekt, de aannemer geenszins ontlasten van zijn gebeurlijke aansprakelijkheid voor ongevallen of beschadigingen die gedurende of ingevolge de door hem uitgevoerde werken zouden kunnen voorkomen.

WAARSCHUWING L.O.N.

Dijkstraat 8
2630 Aartselaar
Tel. 03 450 45 11
Fax 03 458 30 20

| Voorziening | Maatschappij | Adres | Telefoon/Fax |
|---|---|---|---|
| Water | FARYS/TMVW | Stropstraat 1<br>9000 GENT | Tel. 078/35.35.99 |
| Telefoon | PROXIMUS | Zwijnaardsesteenweg 314<br>9000 Gent | Tel. 0800/22.800 |
| Elektriciteit laagspanning<br>Elektriciteit middenspanning<br>Gas lage druk<br>Gas middendruk<br>Openbare verlichting<br>Glasvezel<br>Seinnet<br>Wachtbuizen | EANDIS | EANDIS Postbus 10001<br>9090 Melle | Tel. 09/263.47.00 |
| TV-distributie<br>Electriciteit hoogspanning | TELENET | Liersesteenweg 4<br>2800 Mechelen | Tel. 015/33.57.34 |

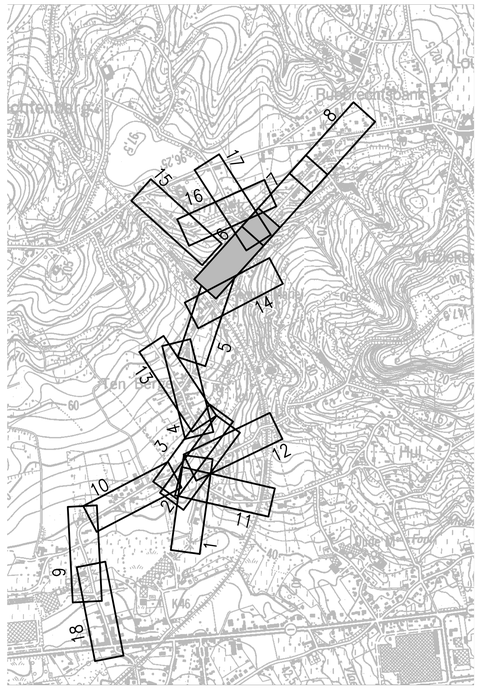


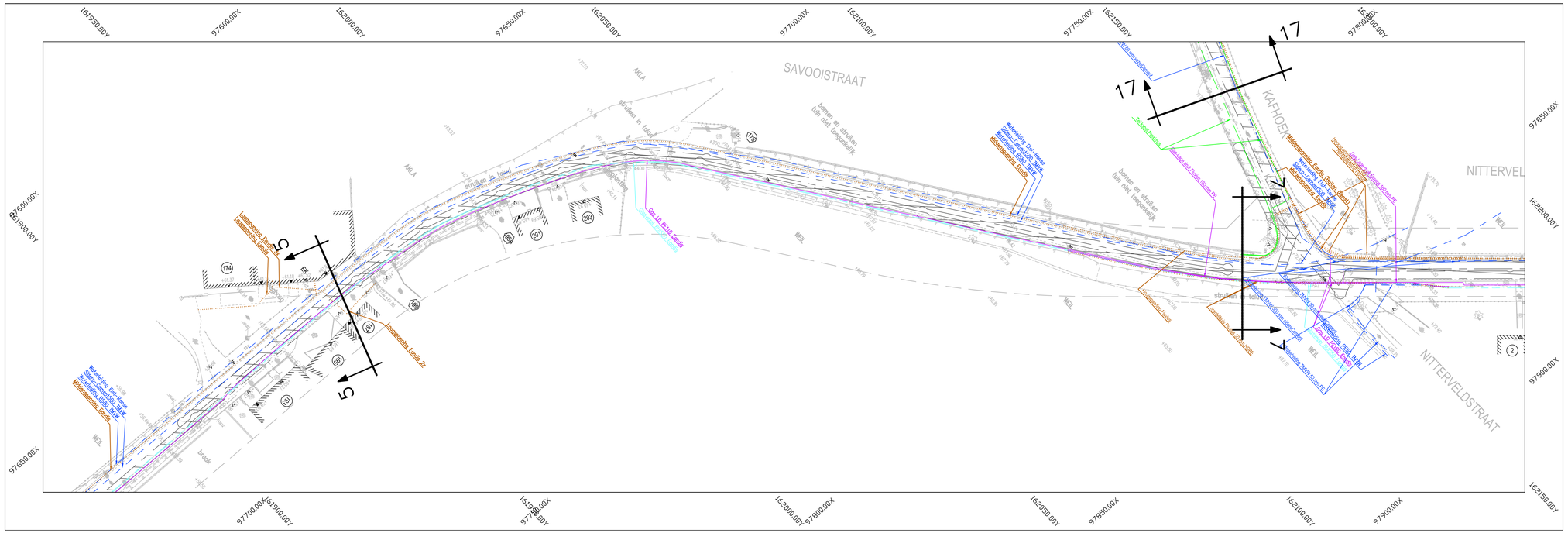


Aquafin
Aquafin NV
Dijkstraat 8
2630 Aartselaar
Tel.: 03 450 45 11
www.aquafin.be

Provincie: Oost - Vlaanderen

Stad/Gemeente: Ronse - Maarkedal

Projectnaam: Verbindingsriolering Savooistraat - Louise-Mariestraat afwaarts

Projectnummer: 22.827

Titel: **Grondplan bestaande toestand en leidingen openbaar nut**

Savooistraat - Kafhoek - Nitterveldstraat

Bouwheer

Aquafin

Directeur Infrastructuur
Dirk De Waele

Bekkenverantwoordelijke
Jo Van Melkebeek

Projectleider
Jona Londers

Plannummer

22.827/1/14-2-5.6/18

| Nr. | Datum. | Historiek | |
|---|---|---|---|
| 1 | 29-11-2019 | OF2 | PVR |

Studiebureau

SWECO

Teamleider
ing. Kristof Mannaert

Projectleider
ing. Bernard Vanderstede

Stad Ronse

Burgemeester
dhr. Luc Dupont

Algmeen directeur
mevr. Linda Vandekerkhove

Gemeente Maarkedal

Burgemeester
dhr. Joris Nachtergaele

Algmeen directeur
mevr. Lesley Jouquin

VLAAMSE OVERHEID
AGENTSCHAP WEGEN EN VERKEER

Verantwoordelijke ingenieur

Dir. ir. investeringen

Schaal: 1:500

Plan opp.: 0.62m²

Dossiernummer STB 08870345

Dossiernummer aannemer

Bestandsnaam: 08870345_I_LON_01.dwg

TER AANDACHT VAN DE UITVOERDERS VAN DE WERKEN
IN DE NABIJHEID VAN DE OP ONDERHAVIG PLAN
GETEKENDE ONDERGRONDSE LEIDINGEN

Dit plan wordt meegedeeld als aanwijzing en zonder waarborg van nauwkeurigheid.
De aanwezigheid van de aftakkingen voor huisaansluitingen zijn meestal niet getekend ten opzichte van de hoofdleiding. Bijgevolg kunnen de aanduidingen door onderhavig plan verstrekt, de aannemer geenszins ontlasten van zijn gebeurlijke aansprakelijkheid voor ongevallen of beschadigingen die gedurende of ingevolge de door hem uitgevoerde werken zouden kunnen voorkomen.

WAARSCHUWING L.O.N.

Dijkstraat 8
2630 Aartselaar
Tel. 03 450 45 11
Fax 03 458 30 20

| Voorziening | Maatschappij | Adres | Telefoon/Fax |
|---|---|---|---|
| Water | FARYS/TMVW | Stropstraat 1<br>9000 GENT | Tel. 078/35.35.99 |
| Telefoon | PROXIMUS | Zwijnaardsesteenweg 314<br>9000 Gent | Tel. 0800/22.800 |
| Elektriciteit laagspanning<br>Elektriciteit middenspanning<br>Gas lage druk<br>Gas middendruk<br>Openbare verlichting<br>Glasvezel<br>Seinnet<br>Wachtbuizen | EANDIS | EANDIS Postbus 10001<br>9090 Melle | Tel. 09/263.47.00 |
| TV-distributie<br>Electriciteit hoogspanning | TELENET | Liersesteenweg 4<br>2800 Mechelen | Tel. 015/33.57.34 |

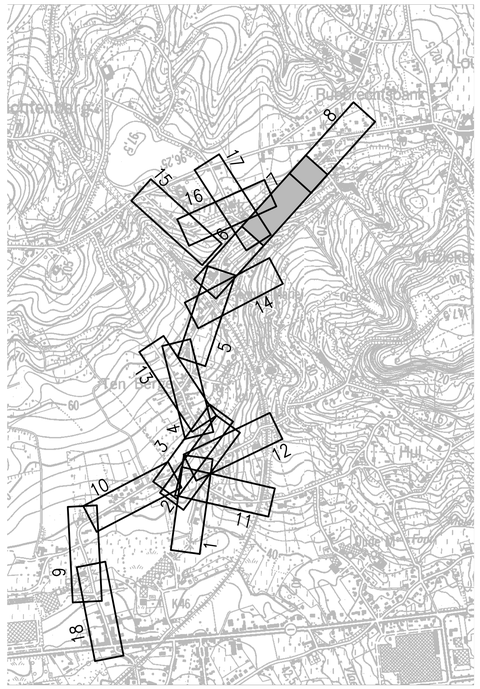
Ruisenbaanbank
Molenberg
Hill
Molenbeek
Molenbeekwijk
Molenbeekwijk
Molenbeekwijk

TER AANDACHT VAN DE UITVOERDERS VAN DE WERKEN IN DE NABIJHEID VAN DE OP ONDERHAVIG PLAN GETEKENDE ONDERGRONDSE LEIDINGEN

Dit plan wordt meegedeeld als aanwijzing en zonder waarborg van nauwkeurigheid. De aanwezigheid van de aftakkingen voor huisaansluitingen zijn meestal niet getekend ten opzichte van de hoofdleiding. Bijgevolg kunnen de aanduidingen door onderhavig plan verstrekt, de aannemer geenszins ontlasten van zijn gebeurlijke aansprakelijkheid voor ongevallen of beschadigingen die gedurende of ingevolge de door hem uitgevoerde werken zouden kunnen voorkomen.

WAARSCHUWING L.O.N.

Dijkstraat 8
2630 Aartselaar
Tel. 03 450 45 11
Fax 03 458 30 20

| Voorziening | Maatschappij | Adres | Telefoon/Fax |
|---|---|---|---|
| Water | FARYS/TMVW | Stropstraat 1<br>9000 GENT | Tel. 078/35.35.99 |
| Telefoon | PROXIMUS | Zwijnaardsesteenweg 314<br>9000 Gent | Tel. 0800/22.800 |
| Elektriciteit laagspanning<br>Elektriciteit middenspanning<br>Gas lage druk<br>Gas middendruk<br>Openbare verlichting<br>Glasvezel<br>Seinnet<br>Wachtbuizen | EANDIS | EANDIS Postbus 10001<br>9090 Melle | Tel. 09/263.47.00 |
| TV-distributie<br>Electriciteit hoogspanning | TELENET | Liersesteenweg 4<br>2800 Mechelen | Tel. 015/33.57.34 |

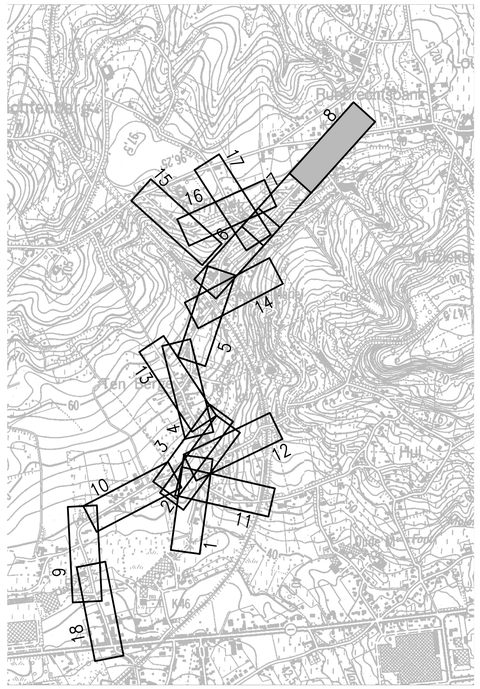


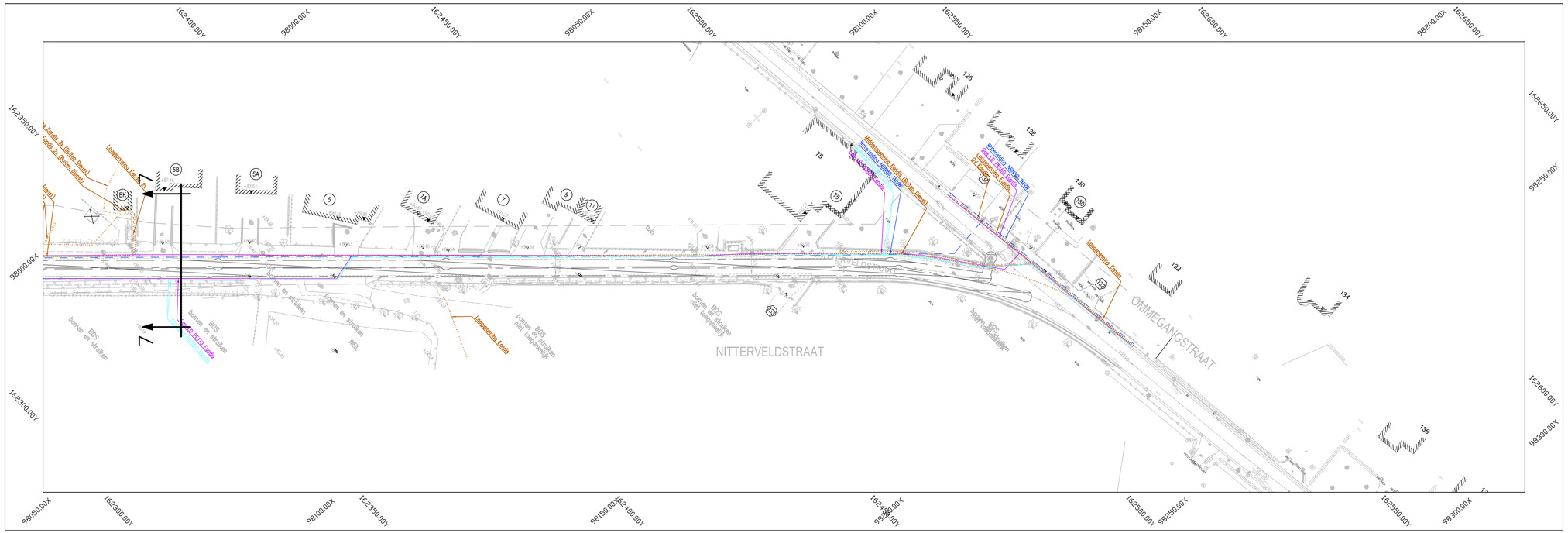


Aquafin

Aquafin NV
Dijkstraat 8
2630 Aartselaar
Tel.: 03 450 45 11
www.aquafin.be

Provincie: Oost - Vlaanderen

Stad/Gemeente: Ronse - Maarkedal

Projectnaam: Verbindingsriolering Savooistraat - Louise-Mariestraat afwaarts

Projectnummer: 22.827

Titel: **Grondplan bestaande toestand en leidingen openbaar nut**

Nitterveldstraat - Ommegangstraat

Bouwheer

Aquafin

Directeur Infrastructuur
Dirk De Waele

Bekkenverantwoordelijke
Jo Van Melkebeek

Projectleider
Jona Londers

Plannummer: 22.827/1/14-2-5.8/18

| Nr. | Datum. | Historiek | |
|---|---|---|---|
| 1 | 29-11-2019 | OF2 | PVR |

Studiebureau

SWECO

Teamleider
ing. Kristof Mannaert

Projectleider
ing. Bernard Vanderstede

Stad Ronse

Burgemeester
dhr. Luc Dupont

Algmeen directeur
mevr. Linda Vandekerkhove

Gemeente Maarkedal

Burgemeester
dhr. Joris Nachtergaele

Algmeen directeur
mevr. Lesley Jourquin

VLAAMSE OVERHEID
AGENTSCHAP WEGEN EN VERKEER

Verantwoordelijke ingenieur

Dir. ir. investeringen

Schaal: 1:500

Plan opp.: 0.62m²

Dossiernummer STB 08870345

Dossiernummer aannemer

Bestandsnaam: 08870345_I_LON_01.dwg

TER AANDACHT VAN DE UITVOERDERS VAN DE WERKEN IN DE NABIJHEID VAN DE OP ONDERHAVIG PLAN GETEKENDE ONDERGRONDSE LEIDINGEN

Dit plan wordt meegedeeld als aanwijzing en zonder waarborg van nauwkeurigheid. De aanwezigheid van de aftakkingen voor huisaansluitingen zijn meestal niet getekend ten opzichte van de hoofdleiding. Bijgevolg kunnen de aanduidingen door onderhavig plan verstrekt, de aannemer geenszins ontlasten van zijn gebeurlijke aansprakelijkheid voor ongevallen of beschadigingen die gedurende of ingevolge de door hem uitgevoerde werken zouden kunnen voorkomen.

WAARSCHUWING L.O.N.

Dijkstraat 8
2630 Aartselaar
Tel. 03 450 45 11
Fax 03 458 30 20

| Voorziening | Maatschappij | Adres | Telefoon/Fax |
|---|---|---|---|
| Water | FARYS/TMVW | Stropstraat 1<br>9000 GENT | Tel. 078/35.35.99 |
| Telefoon | PROXIMUS | Zwijnaardsesteenweg 314<br>9000 Gent | Tel. 0800/22.800 |
| Elektriciteit laagspanning<br>Elektriciteit middenspanning<br>Gas lage druk<br>Gas middendruk<br>Openbare verlichting<br>Glasvezel<br>Seinnet<br>Wachtbuizen | EANDIS | EANDIS Postbus 10001<br>9090 Melle | Tel. 09/263.47.00 |
| TV-distributie<br>Electriciteit hoogspanning | TELENET | Liersesteenweg 4<br>2800 Mechelen | Tel. 015/33.57.34 |

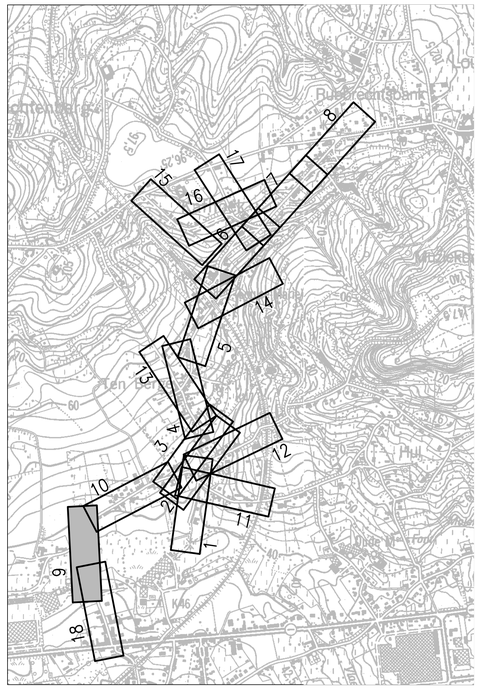


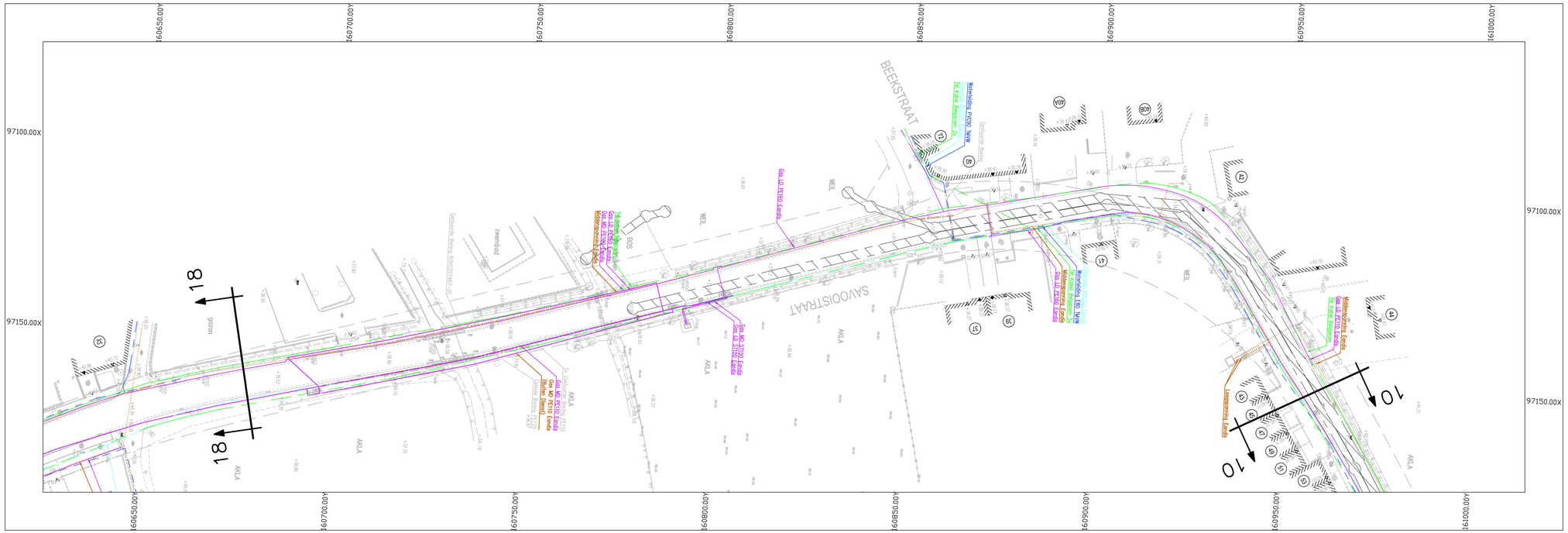


Aquafin NV
Dijkstraat 8
2630 Aartselaar
Tel.: 03 450 45 11
www.aquafin.be

Provincie: Oost - Vlaanderen

Stad/Gemeente: Ronse - Maarkedal

Projectnaam: Verbindingsriolering Savooistraat - Louise-Mariestraat afwaarts

Projectnummer: 22.827

Titel: **Grondplan bestaande toestand en leidingen openbaar nut**

Savooistraat - Beekstraat

Bouwheer

Aquafin

Directeur Infrastructuur
Dirk De Waele

Bekkenverantwoordelijke
Jo Van Melkebeek

Projectleider
Jona Londers

Plannummer: 22.827/1/14-2-5.9/18

| Nr. | Datum. | Historiek | |
|---|---|---|---|
| 1 | 29-11-2019 | OF2 | PVR |

Studiebureau

SWECO

Teamleider
ing. Kristof Mannaert

Projectleider
ing. Bernard Vanderstede

Stad Ronse

Burgemeester
dhr. Luc Dupont

Algemeen directeur
mevr. Linda Vandekerkhove

Gemeente Maarkedal

Burgemeester
dhr. Jona Nachtergaele

Algemeen directeur
mevr. Lesley Jourquin

VLAAMSE OVERHEID
AGENTSCHAP WEGEN EN VERKEER

Verantwoordelijke ingenieur

Dir. ir. investeringen

Schaal: 1:500

Plan opp.: 0.62m²

Dossiernummer STB 08870345

Dossiernummer aannemer

Bestandsnaam: 08870345_I_LON_01.dwg

TER AANDACHT VAN DE UITVOERDERS VAN DE WERKEN
IN DE NABIJHEID VAN DE OP ONDERHAVIG PLAN
GETEKENDE ONDERGRONDSE LEIDINGEN

Dit plan wordt meegedeeld als aanwijzing en zonder waarborg van nauwkeurigheid.
De aanwezigheid van de aftakkingen voor huisaansluitingen zijn meestal niet getekend ten opzichte van de hoofdleiding. Bijgevolg kunnen de aanduidingen door onderhavig plan verstrekt, de aannemer geenszins ontlasten van zijn gebeurlijke aansprakelijkheid voor ongevallen of beschadigingen die gedurende of ingevolge de door hem uitgevoerde werken zouden kunnen voorkomen.

WAARSCHUWING L.O.N.

Dijkstraat 8
2630 Aartselaar
Tel. 03 450 45 11
Fax 03 458 30 20

| Voorziening | Maatschappij | Adres | Telefoon/Fax |
|---|---|---|---|
| Water | FARYS/TMVW | Stropstraat 1<br>9000 GENT | Tel. 078/35.35.99 |
| Telefoon | PROXIMUS | Zwijnaardsesteenweg 314<br>9000 Gent | Tel. 0800/22.800 |
| Elektriciteit laagspanning<br>Elektriciteit middenspanning<br>Gas lage druk<br>Gas middendruk<br>Openbare verlichting<br>Glasvezel<br>Seinnet<br>Wachtbuizen | EANDIS | EANDIS Postbus 10001<br>9090 Melle | Tel. 09/263.47.00 |
| TV-distributie<br>Electriciteit hoogspanning | TELENET | Liersesteenweg 4<br>2800 Mechelen | Tel. 015/33.57.34 |

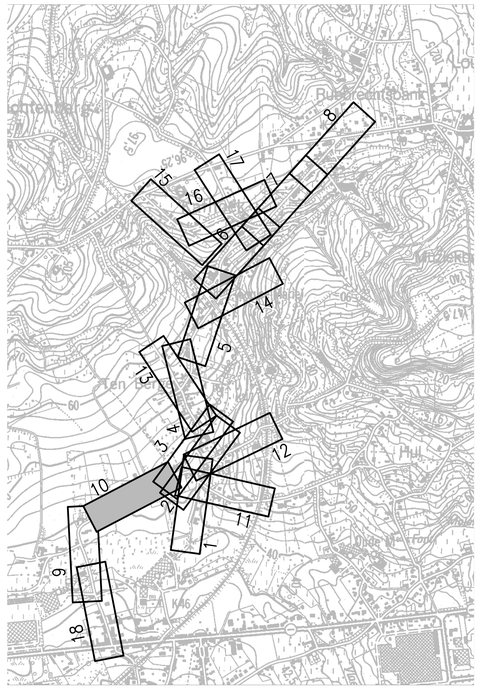


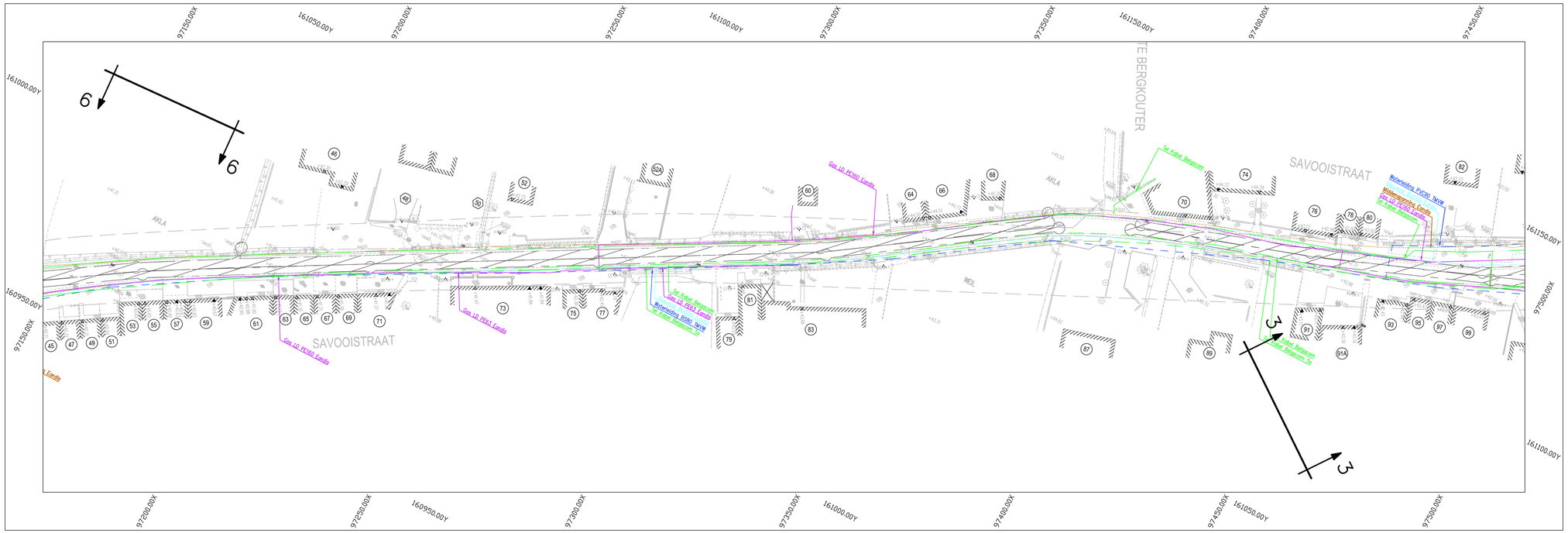
97150.00X
161050.00Y
97200.00X
97250.00X
161100.00Y
97300.00X
97350.00X
161150.00Y
97400.00X
97450.00X
161000.00Y
160950.00X
97500.00X
161150.00Y
161100.00Y
97200.00X
97250.00X
160950.00Y
97300.00X
97350.00X
161000.00Y
97400.00X
97450.00X
161050.00Y
97500.00X
6
6
3
3
SAVOOISTRAAT
SAVOOISTRAAT
GROTE BERGKOUTER
AKLA
AKLA
WEG
Gas LD PE100 Eandis
Gas LD PE63 Eandis
Gas LD PE100 Eandis
Gas LD PE100 Eandis
Gas LD PE63 Eandis
Telecom
Telecom
Telecom

TER AANDACHT VAN DE UITVOERDERS VAN DE WERKEN
IN DE NABIJHEID VAN DE OP ONDERHAVIG PLAN
GETEKENDE ONDERGRONDSE LEIDINGEN

Dit plan wordt meegedeeld als aanwijzing en zonder waarborg van nauwkeurigheid.
De aanwezigheid van de aftakkingen voor huisaansluitingen zijn meestal niet getekend ten opzichte van de hoofdleiding. Bijgevolg kunnen de aanduidingen door onderhavig plan verstrekt, de aannemer geenszins ontlasten van zijn gebeurlijke aansprakelijkheid voor ongevallen of beschadigingen die gedurende of ingevolge de door hem uitgevoerde werken zouden kunnen voorkomen.

WAARSCHUWING L.O.N.

Dijkstraat 8
2630 Aartselaar
Tel. 03 450 45 11
Fax 03 458 30 20

| Voorziening | Maatschappij | Adres | Telefoon/Fax |
|---|---|---|---|
| Water | FARYS/TMVW | Stropstraat 1<br>9000 GENT | Tel. 078/35.35.99 |
| Telefoon | PROXIMUS | Zwijnaardsesteenweg 314<br>9000 Gent | Tel. 0800/22.800 |
| Elektriciteit laagspanning<br>Elektriciteit middenspanning<br>Gas lage druk<br>Gas middendruk<br>Openbare verlichting<br>Glasvezel<br>Seinnet<br>Wachtbuizen | EANDIS | EANDIS Postbus 10001<br>9090 Melle | Tel. 09/263.47.00 |
| TV-distributie<br>Electriciteit hoogspanning | TELENET | Liersesteenweg 4<br>2800 Mechelen | Tel. 015/33.57.34 |

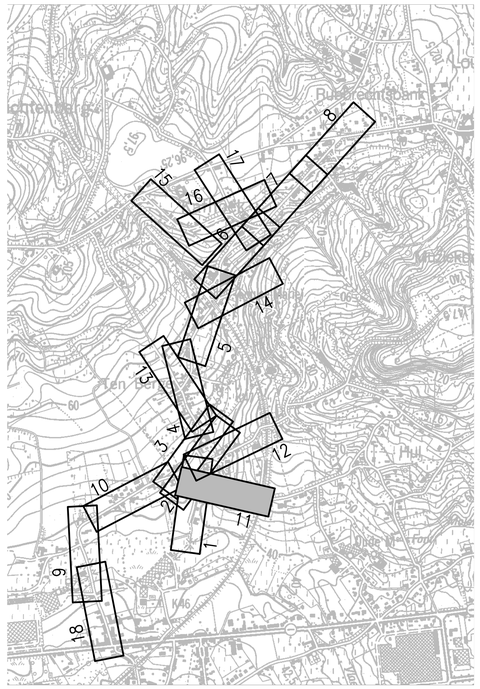


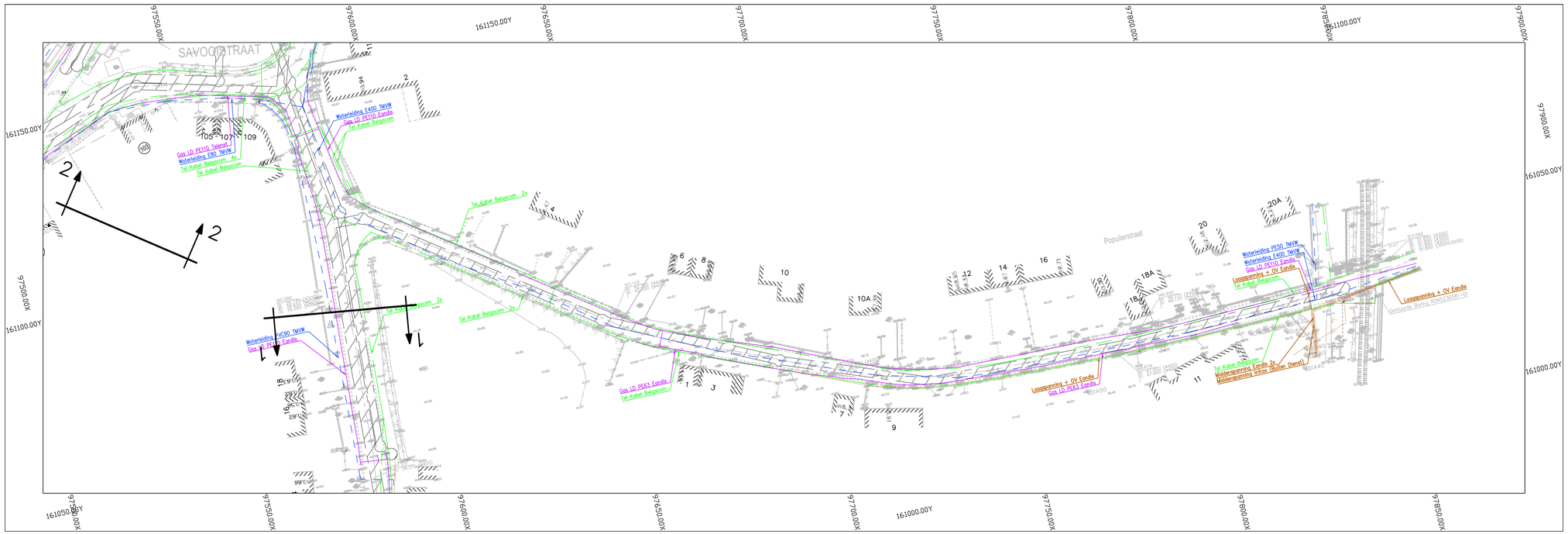


Aquafin

Aquafin NV
Dijkstraat 8
2630 Aartselaar
Tel.: 03 450 45 11
www.aquafin.be

Provincie:
Oost - Vlaanderen

Stad/Gemeente:
Ronse - Maarkedal

Projectnaam:
Verbindingsriolering
Savooistraat - Louise-Mariestraat afwaarts

Projectnummer:
22.827

Titel: **Grondplan bestaande toestand en leidingen openbaar nut**
Populierstraat

Bouwheer
Aquafin
Directeur Infrastructuur
Dirk De Waele
Bekkenverantwoordelijke
Jo Van Melkebeek
Projectleider
Jona Londers

Plannummer
22.827/1/14-2-5.11/18

| Nr. | Datum. | Historiek | |
|---|---|---|---|
| 1 | 29-11-2019 | OF2 | PVR |

Studiebureau
SWECO
Teamleider
ing. Kristof Mannaert
Projectleider
ing. Bernard Vanderstede

Stad
Ronse
Burgemeester
dhr. Luc Dupont
Algmeen directeur
mevr. Linda Vandekerkhove

Gemeente
Maarkedal
Burgemeester
dhr. Joris Nachtergaele
Algmeen directeur
mevr. Lesley Jourquin

VLAAMSE OVERHEID
AGENTSCHAP WEGEN EN VERKEER
Verantwoordelijke ingenieur
Dir. ir. investeringen

Schaal:
1:500

Plan opp.:
0.62m²

Dossiernummer STB 08870345
Dossiernummer aannemer

Bestandsnaam:
08870345_I_LON_01.dwg

Q:\GENT\08870345\INFRA\Grafisch\20_Studie\08870345_I_LON_01.dwg - 3.11-1 (2019/11/28 12:40)

TER AANDACHT VAN DE UITVOERDERS VAN DE WERKEN
IN DE NABIJHEID VAN DE OP ONDERHAVIG PLAN
GETEKENDE ONDERGRONDSE LEIDINGEN

Dit plan wordt meegedeeld als aanwijzing en zonder waarborg van nauwkeurigheid.
De aanwezigheid van de aftakkingen voor huisaansluitingen zijn meestal niet getekend ten opzichte van de hoofdleiding. Bijgevolg kunnen de aanduidingen door onderhavig plan verstrekt, de aannemer geenszins ontlasten van zijn gebeurlijke aansprakelijkheid voor ongevallen of beschadigingen die gedurende of ingevolge de door hem uitgevoerde werken zouden kunnen voorkomen.

WAARSCHUWING L.O.N.

Dijkstraat 8
2630 Aartselaar
Tel. 03 450 45 11
Fax 03 458 30 20

| Voorziening | Maatschappij | Adres | Telefoon/Fax |
|---|---|---|---|
| Water | FARYS/TMVW | Stropstraat 1<br>9000 GENT | Tel. 078/35.35.99 |
| Telefoon | PROXIMUS | Zwijnaardsesteenweg 314<br>9000 Gent | Tel. 0800/22.800 |
| Elektriciteit laagspanning<br>Elektriciteit middenspanning<br>Gas lage druk<br>Gas middendruk<br>Openbare verlichting<br>Glasvezel<br>Seinnet<br>Wachtbuizen | EANDIS | EANDIS Postbus 10001<br>9090 Melle | Tel. 09/263.47.00 |
| TV-distributie<br>Electriciteit hoogspanning | TELENET | Liersesteenweg 4<br>2800 Mechelen | Tel. 015/33.57.34 |

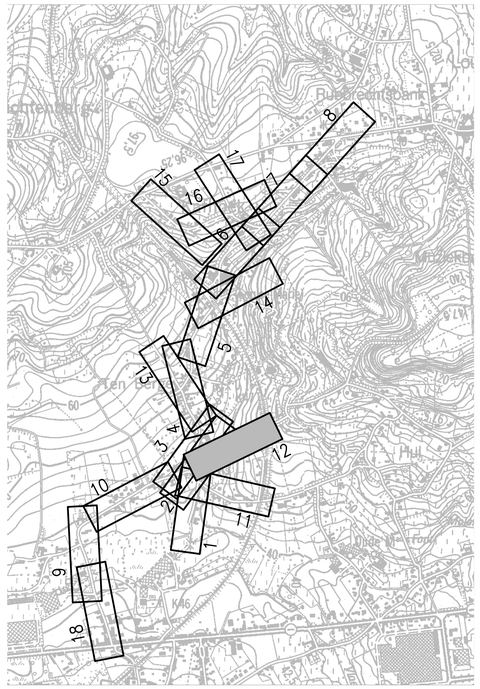
Buurtsbank
Molenwerk
Hill
Molen Hill
Molen Hill
Molen

TER AANDACHT VAN DE UITVOERDERS VAN DE WERKEN IN DE NABIJHEID VAN DE OP ONDERHAVIG PLAN GETEKENDE ONDERGRONDSE LEIDINGEN

Dit plan wordt meegedeeld als aanwijzing en zonder waarborg van nauwkeurigheid. De aanwezigheid van de aftakkingen voor huisaansluitingen zijn meestal niet getekend ten opzichte van de hoofdleiding. Bijgevolg kunnen de aanduidingen door onderhavig plan verstrekt, de aannemer geenszins ontlasten van zijn gebeurlijke aansprakelijkheid voor ongevallen of beschadigingen die gedurende of ingevolge de door hem uitgevoerde werken zouden kunnen voorkomen.

WAARSCHUWING L.O.N.

Dijkstraat 8
2630 Aartselaar
Tel. 03 450 45 11
Fax 03 458 30 20

| Voorziening | Maatschappij | Adres | Telefoon/Fax |
|---|---|---|---|
| Water | FARYS/TMVW | Stropstraat 1<br>9000 GENT | Tel. 078/35.35.99 |
| Telefoon | PROXIMUS | Zwijnaardsesteenweg 314<br>9000 Gent | Tel. 0800/22.800 |
| Elektriciteit laagspanning<br>Elektriciteit middenspanning<br>Gas lage druk<br>Gas middendruk<br>Openbare verlichting<br>Glasvezel<br>Seinnet<br>Wachtbuizen | EANDIS | EANDIS Postbus 10001<br>9090 Melle | Tel. 09/263.47.00 |
| TV-distributie<br>Electriciteit hoogspanning | TELENET | Liersesteenweg 4<br>2800 Mechelen | Tel. 015/33.57.34 |

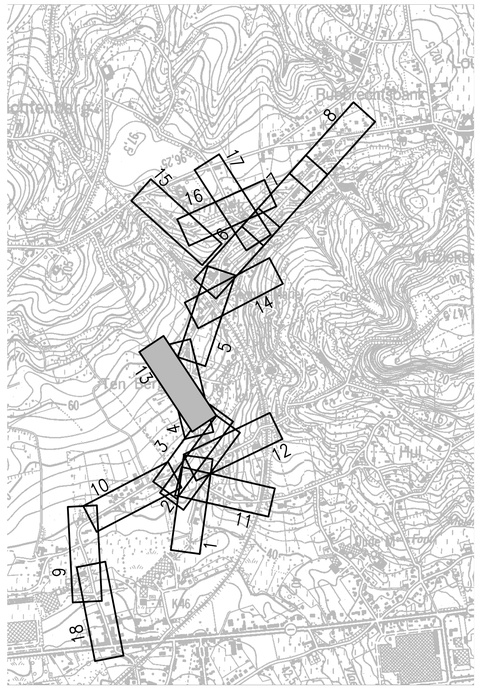

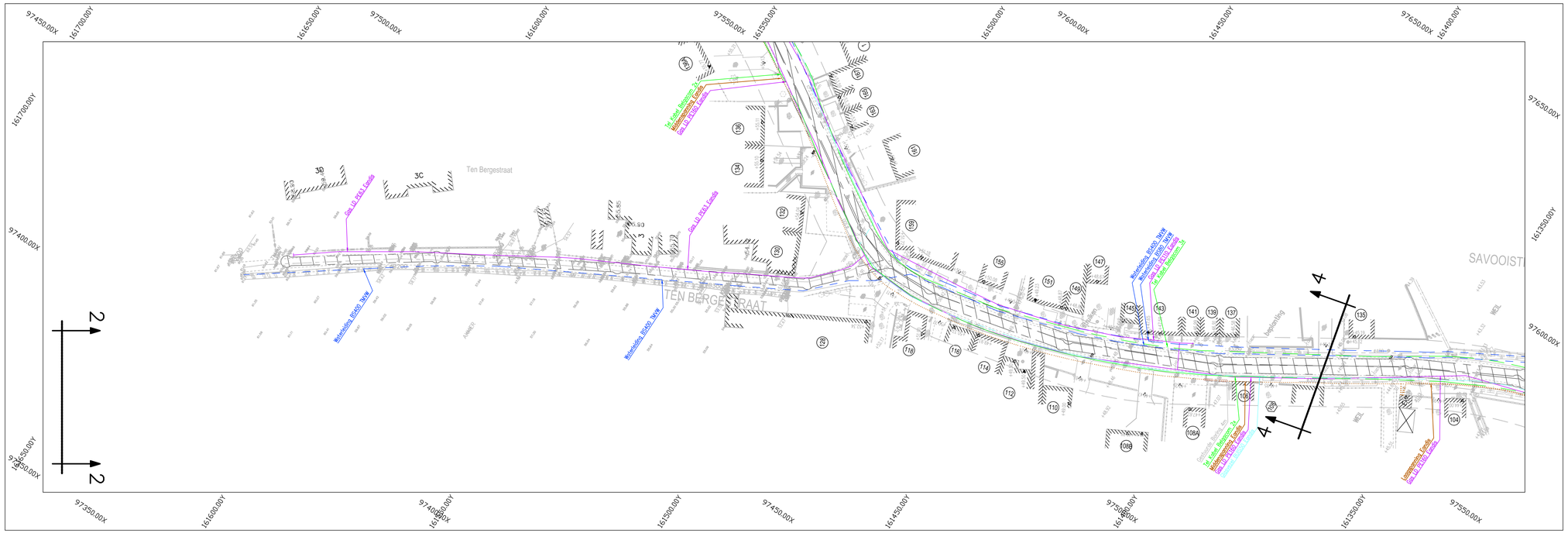


Aquafin
Aquafin NV
Dijkstraat 8
2630 Aartselaar
Tel.: 03 450 45 11
www.aquafin.be

Provincie: Oost - Vlaanderen

Stad/Gemeente: Ronse - Maarkedal

Projectnaam: Verbindingsriolering Savooistraat - Louise-Mariestraat afwaarts

Projectnummer: 22.827

Titel: **Grondplan bestaande toestand en leidingen openbaar nut**

Ten Bergestraat

Bouwheer

Aquafin

Directeur Infrastructuur
Dirk De Waele

Bekkenverantwoordelijke
Jo Van Melkebeek

Projectleider
Jona Londers

Plannummer

22.827/1/14-2-5.13/18

| Nr. | Datum. | Historiek | |
|---|---|---|---|
| 1 | 29-11-2019 | OF2 | PVR |

Studiebureau

SWECO

Teamleider
ing. Kristof Mannaert

Projectleider
ing. Bernard Vanderstede

Stad Ronse

Burgemeester
dhr. Luc Dupont

Algemeen directeur
mevr. Linda Vandekerkhove

Gemeente Maarkedal

Burgemeester
dhr. Joris Nachtergaele

Algemeen directeur
mevr. Lesley Jourquin

VLAAMSE OVERHEID
AGENTSCHAP WEGEN EN VERKEER

Verantwoordelijke ingenieur

Dir. ir. investeringen

Schaal: 1:500

Plan opp.: 0.62m²

Dossiernummer STB 08870345

Dossiernummer aannemer

Bestandsnaam: 08870345_I_LON_01.dwg

TER AANDACHT VAN DE UITVOERDERS VAN DE WERKEN
IN DE NABIJHEID VAN DE OP ONDERHAVIG PLAN
GETEKENDE ONDERGRONDSE LEIDINGEN

Dit plan wordt meegedeeld als aanwijzing en zonder waarborg van nauwkeurigheid.
De aanwezigheid van de aftakkingen voor huisaansluitingen zijn meestal niet getekend ten opzichte van de hoofdleiding. Bijgevolg kunnen de aanduidingen door onderhavig plan verstrekt, de aannemer geenszins ontlasten van zijn gebeurlijke aansprakelijkheid voor ongevallen of beschadigingen die gedurende of ingevolge de door hem uitgevoerde werken zouden kunnen voorkomen.

WAARSCHUWING L.O.N.

Dijkstraat 8
2630 Aartselaar
Tel. 03 450 45 11
Fax 03 458 30 20

| Voorziening | Maatschappij | Adres | Telefoon/Fax |
|---|---|---|---|
| Water | FARYS/TMVW | Stropstraat 1<br>9000 GENT | Tel. 078/35.35.99 |
| Telefoon | PROXIMUS | Zwijnaardsesteenweg 314<br>9000 Gent | Tel. 0800/22.800 |
| Elektriciteit laagspanning<br>Elektriciteit middenspanning<br>Gas lage druk<br>Gas middendruk<br>Openbare verlichting<br>Glasvezel<br>Seinnet<br>Wachtbuizen | EANDIS | EANDIS Postbus 10001<br>9090 Melle | Tel. 09/263.47.00 |
| TV-distributie<br>Electriciteit hoogspanning | TELENET | Liersesteenweg 4<br>2800 Mechelen | Tel. 015/33.57.34 |

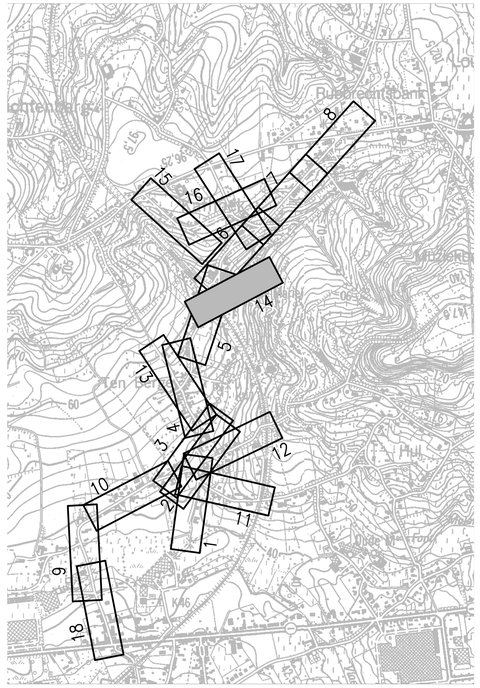


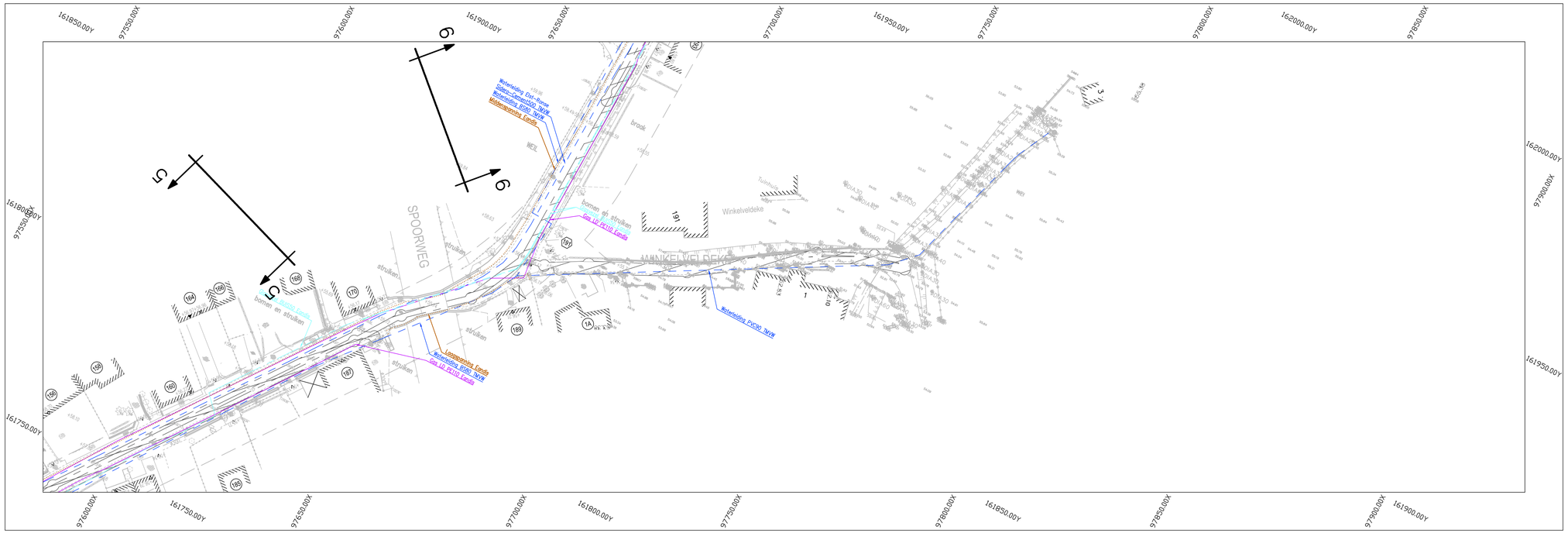
161850.00Y
97550.00X
97600.00X
161900.00Y
97650.00X
97700.00X
161950.00Y
97750.00X
97800.00X
162000.00Y
97850.00X
97900.00X
161800.00Y
161750.00Y
162000.00Y
161950.00Y
G
G
G
G
Werkleiding Hol–Ronse
Gas HD PE100 Ø90 TMVW
Waterleiding Ø90 TMVW
Waterleiding Ø90 TMVW
Bomen en struiken
Gas LD PE100 Ø40
SPOORWEG
WEG
brook
Tuinhuis
Winkelveldeke
WINKELVELDEKE
Waterleiding PVC90 TMVW
Lamppaalplaats Eandis
Waterleiding Ø90 TMVW
Gas LD PE100 Ø40
Bomen en struiken
Gas LD PE100 Ø40
struiken
struiken
struiken

TER AANDACHT VAN DE UITVOERDERS VAN DE WERKEN IN DE NABIJHEID VAN DE OP ONDERHAVIG PLAN GETEKENDE ONDERGRONDSE LEIDINGEN

Dit plan wordt meegedeeld als aanwijzing en zonder waarborg van nauwkeurigheid. De aanwezigheid van de aftakkingen voor huisaansluitingen zijn meestal niet getekend ten opzichte van de hoofdleiding. Bijgevolg kunnen de aanduidingen door onderhavig plan verstrekt, de aannemer geenszins ontlasten van zijn gebeurlijke aansprakelijkheid voor ongevallen of beschadigingen die gedurende of ingevolge de door hem uitgevoerde werken zouden kunnen voorkomen.

WAARSCHUWING L.O.N.

Dijkstraat 8
2630 Aartselaar
Tel. 03 450 45 11
Fax 03 458 30 20

| Voorziening | Maatschappij | Adres | Telefoon/Fax |
|---|---|---|---|
| Water | FARYS/TMVW | Stropstraat 1<br>9000 GENT | Tel. 078/35.35.99 |
| Telefoon | PROXIMUS | Zwijnaardsesteenweg 314<br>9000 Gent | Tel. 0800/22.800 |
| Elektriciteit laagspanning<br>Elektriciteit middenspanning<br>Gas lage druk<br>Gas middendruk<br>Openbare verlichting<br>Glasvezel<br>Seinnet<br>Wachtbuizen | EANDIS | EANDIS Postbus 10001<br>9090 Melle | Tel. 09/263.47.00 |
| TV-distributie<br>Electriciteit hoogspanning | TELENET | Liersesteenweg 4<br>2800 Mechelen | Tel. 015/33.57.34 |

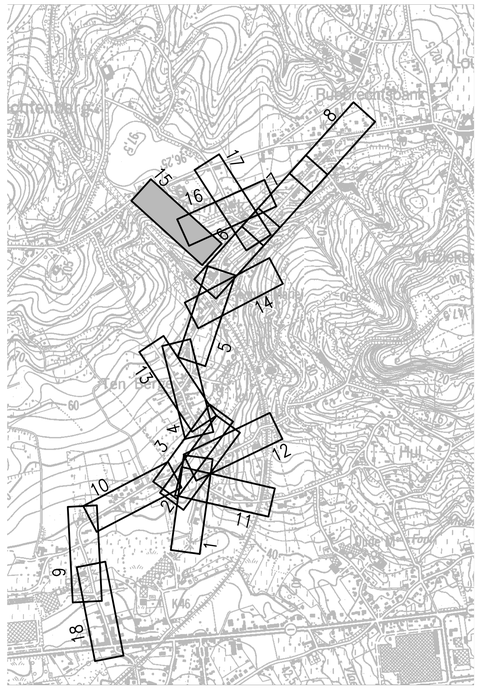


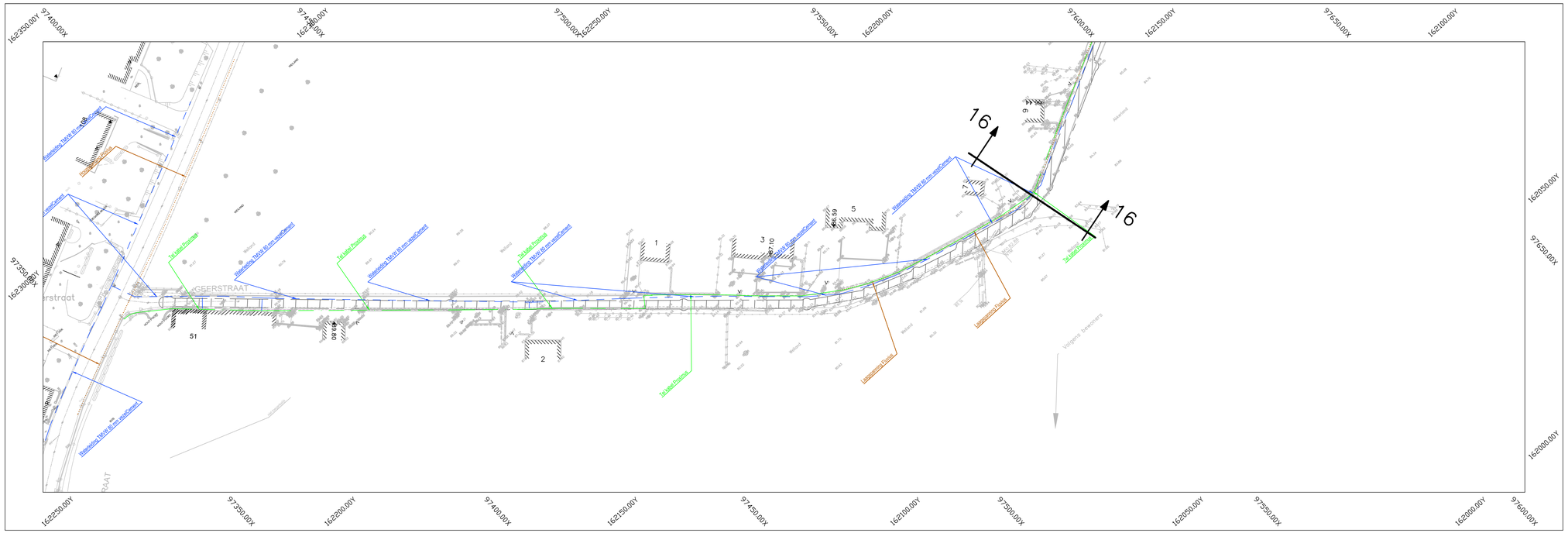


Aquafin

Aquafin NV
Dijkstraat 8
2630 Aartselaar
Tel.: 03 450 45 11
www.aquafin.be

Provincie: Oost - Vlaanderen

Stad/Gemeente: Ronse - Maarkedal

Projectnaam: Verbindingsriolering Savooistraat - Louise-Mariestraat afwaarts

Projectnummer: 22.827

Titel: **Grondplan bestaande toestand en leidingen openbaar nut**

Geerstraat

Bouwheer

Aquafin

Directeur Infrastructuur
Dirk De Waele

Bekkenverantwoordelijke
Jo Van Melkebeek

Projectleider
Jona Londers

Plannummer: 22.827/1/14-2-5.15/18

| Nr. | Datum. | Historiek | |
|---|---|---|---|
| 1 | 29-11-2019 | OF2 | PVR |

Studiebureau

SWECO

Teamleider
ing. Kristof Mannaert

Projectleider
ing. Bernard Vanderstede

Stad Ronse

Burgemeester
dhr. Luc Dupont

Algmeen directeur
mevr. Linda Vandekerkhove

Gemeente Maarkedal

Burgemeester
dhr. Joris Nachtergaele

Algmeen directeur
mevr. Lesley Jouquin

VLAAMSE OVERHEID
AGENTSCHAP WEGEN EN VERKEER

Verantwoordelijke ingenieur

Dir. ir. investeringen

Schaal: 1:500

Plan opp.: 0.62m²

Dossiernummer STB 08870345

Dossiernummer aannemer

Bestandsnaam: 08870345_I_LON_01.dwg

TER AANDACHT VAN DE UITVOERDERS VAN DE WERKEN
IN DE NABIJHEID VAN DE OP ONDERHAVIG PLAN
GETEKENDE ONDERGRONDSE LEIDINGEN

Dit plan wordt meegedeeld als aanwijzing en zonder waarborg van nauwkeurigheid.
De aanwezigheid van de aftakkingen voor huisaansluitingen zijn meestal niet getekend ten opzichte van de hoofdleiding. Bijgevolg kunnen de aanduidingen door onderhavig plan verstrekt, de aannemer geenszins ontlasten van zijn gebeurlijke aansprakelijkheid voor ongevallen of beschadigingen die gedurende of ingevolge de door hem uitgevoerde werken zouden kunnen voorkomen.

WAARSCHUWING L.O.N.

Dijkstraat 8
2630 Aartselaar
Tel. 03 450 45 11
Fax 03 458 30 20

| Voorziening | Maatschappij | Adres | Telefoon/Fax |
|---|---|---|---|
| Water | FARYS/TMVW | Stropstraat 1<br>9000 GENT | Tel. 078/35.35.99 |
| Telefoon | PROXIMUS | Zwijnaardsesteenweg 314<br>9000 Gent | Tel. 0800/22.800 |
| Elektriciteit laagspanning<br>Elektriciteit middenspanning<br>Gas lage druk<br>Gas middendruk<br>Openbare verlichting<br>Glasvezel<br>Seinnet<br>Wachtbuizen | EANDIS | EANDIS Postbus 10001<br>9090 Melle | Tel. 09/263.47.00 |
| TV-distributie<br>Electriciteit hoogspanning | TELENET | Liersesteenweg 4<br>2800 Mechelen | Tel. 015/33.57.34 |

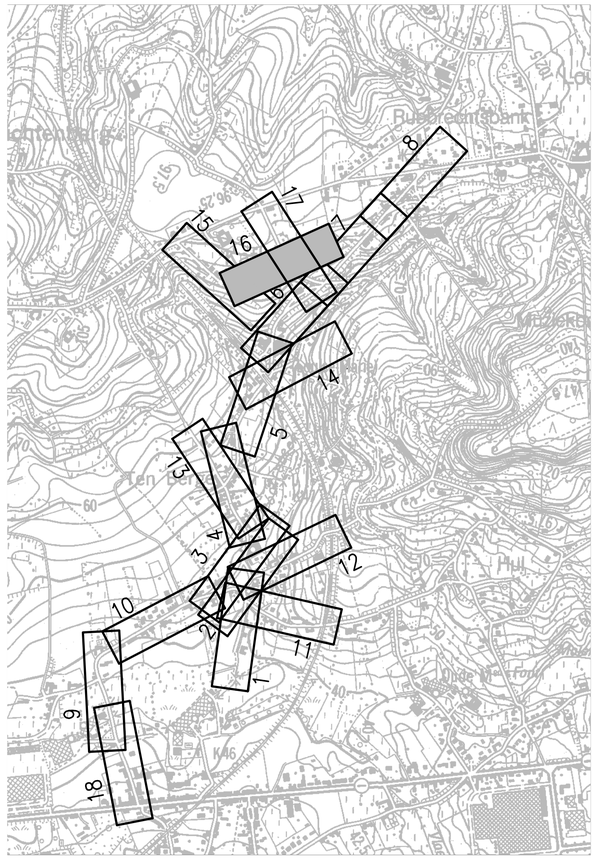


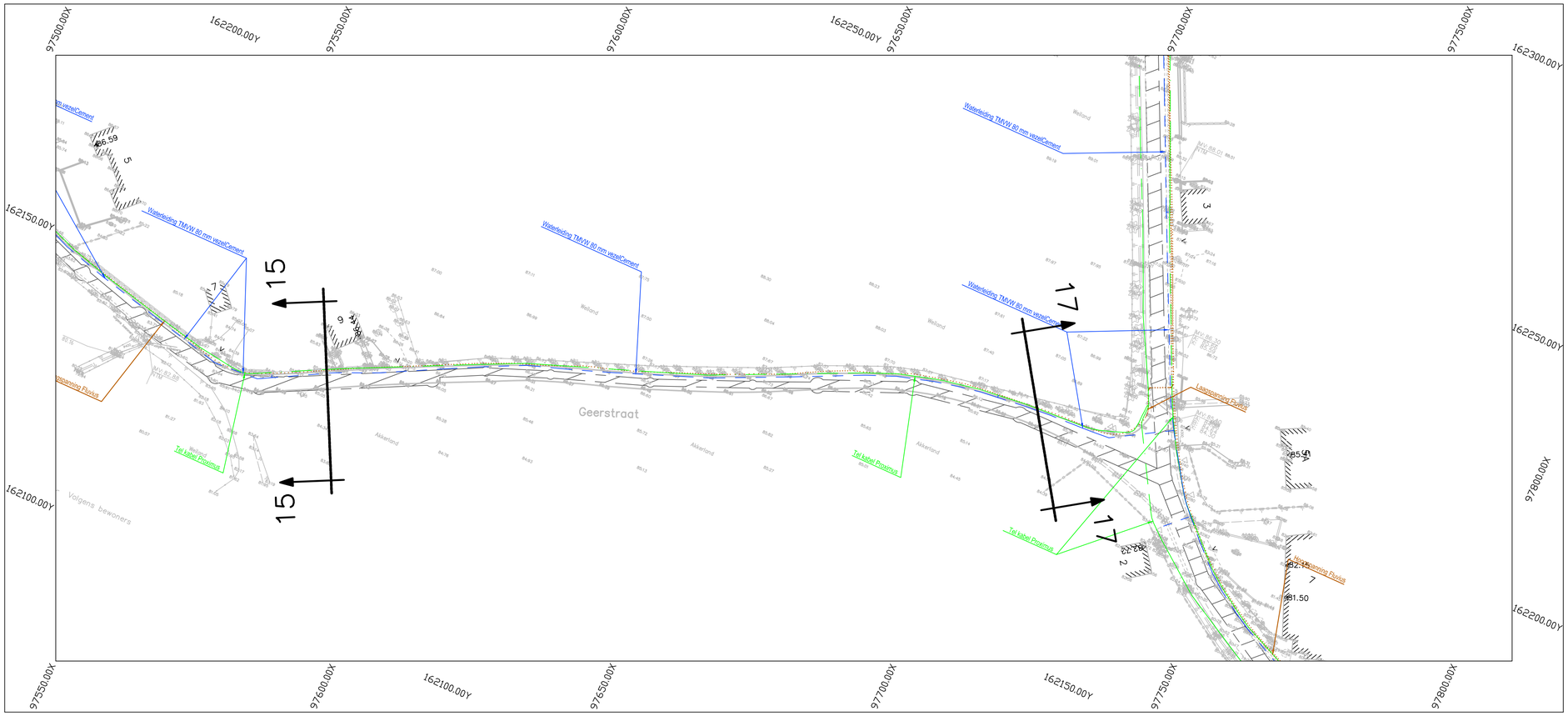


Aquafin NV
Dijkstraat 8
2630 Aartselaar
Tel.: 03 450 45 11
www.aquafin.be

Provincie:
Oost - Vlaanderen

Stad/Gemeente:
Ronse - Maarkedal

Projectnaam:
Verbindingsriolering
Savooistraat - Louise-Mariestraat afwaarts

Projectnummer:
22.827

Titel: **Grondplan bestaande toestand en leidingen openbaar nut**
Geerstraat - Kafhoek

Bouwheer
Aquafin
Directeur Infrastructuur
Dirk De Waele
Bekkenverantwoordelijke
Jo Van Melkebeek
Projectleider
Jona Londers

Plannummer
22.827/1/14-2-5.16/18

Studiebureau
SWECO
Teamleider
ing. Kristof Mannaert
Projectleider
ing. Bernard Vanderstede

| Nr. | Datum. | Historiek | |
|---|---|---|---|
| 1 | 29-11-2019 | OF2 | PVR |
| | | | |
| | | | |
| | | | |
| | | | |
| | | | |
| | | | |
| | | | |
| | | | |
| | | | |
| | | | |

Stad
Ronse
Burgemeester
dhr. Luc Dupont
Algmeen directeur
mevr. Linda Vandekerkhove

Gemeente
Maarkedal
Burgemeester
dhr. Joris Nachtergaele
Algmeen directeur
mevr. Lesley Jourquin

VLAAMSE OVERHEID
AGENTSCHAP WEGEN EN VERKEER
Verantwoordelijke ingenieur
Dir. ir. investeringen

Schaal:
1:500

Plan opp.:
0.50m²

Dossiernummer STB 08870345
Dossiernummer aannemer

Bestandsnaam:
08870345_I_LON_01.dwg

Q:\GENT\08870345\INFRA\Grafisch\20_Studie\08870345_I_LON_01.dwg - 5.16-1 (2019\128.1243)

TER AANDACHT VAN DE UITVOERDERS VAN DE WERKEN
IN DE NABIJHEID VAN DE OP ONDERHAVIG PLAN
GETEKENDE ONDERGRONDSE LEIDINGEN

Dit plan wordt meegedeeld als aanwijzing en zonder waarborg van nauwkeurigheid.
De aanwezigheid van de aftakkingen voor huisaansluitingen zijn meestal niet getekend ten opzichte van de hoofdleiding. Bijgevolg kunnen de aanduidingen door onderhavig plan verstrekt, de aannemer geenszins ontlasten van zijn gebeurlijke aansprakelijkheid voor ongevallen of beschadigingen die gedurende of ingevolge de door hem uitgevoerde werken zouden kunnen voorkomen.

WAARSCHUWING L.O.N.

Dijkstraat 8
2630 Aartselaar
Tel. 03 450 45 11
Fax 03 458 30 20

| Voorziening | Maatschappij | Adres | Telefoon/Fax |
|---|---|---|---|
| Water | FARYS/TMVW | Stropstraat 1<br>9000 GENT | Tel. 078/35.35.99 |
| Telefoon | PROXIMUS | Zwijnaardsesteenweg 314<br>9000 Gent | Tel. 0800/22.800 |
| Elektriciteit laagspanning<br>Elektriciteit middenspanning<br>Gas lage druk<br>Gas middendruk<br>Openbare verlichting<br>Glasvezel<br>Seinnet<br>Wachtbuizen | EANDIS | EANDIS Postbus 10001<br>9090 Melle | Tel. 09/263.47.00 |
| TV-distributie<br>Electriciteit hoogspanning | TELENET | Liersesteenweg 4<br>2800 Mechelen | Tel. 015/33.57.34 |

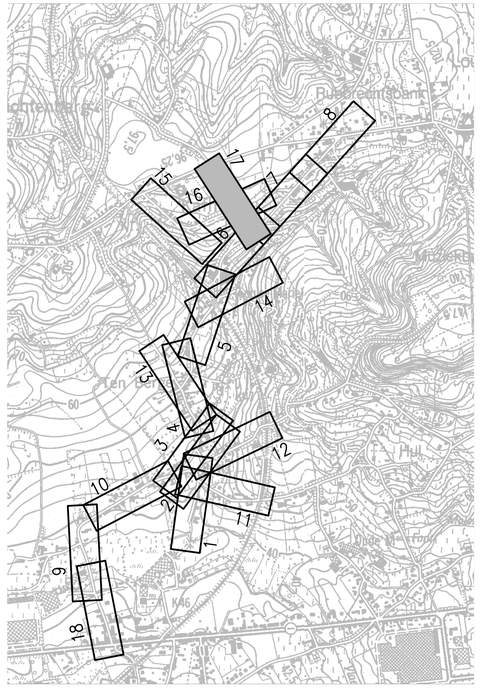


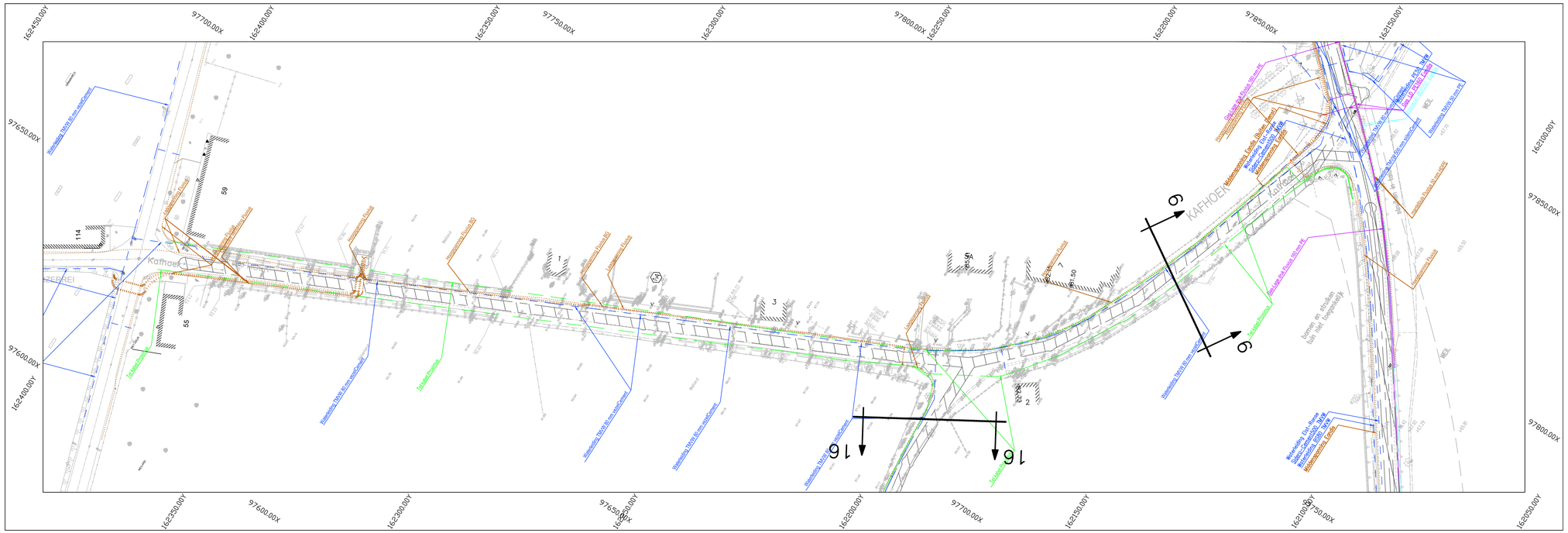
KAFHOEK
Kafhoek
Kafhoek
Kafhoek
Hoofdweg
Hoofdweg
Hoofdweg

TER AANDACHT VAN DE UITVOERDERS VAN DE WERKEN IN DE NABIJHEID VAN DE OP ONDERHAVIG PLAN GETEKENDE ONDERGRONDSE LEIDINGEN

Dit plan wordt meegedeeld als aanwijzing en zonder waarborg van nauwkeurigheid. De aanwezigheid van de aftakkingen voor huisaansluitingen zijn meestal niet getekend ten opzichte van de hoofdleiding. Bijgevolg kunnen de aanduidingen door onderhavig plan verstrekt, de aannemer geenszins ontlasten van zijn gebeurlijke aansprakelijkheid voor ongevallen of beschadigingen die gedurende of ingevolge de door hem uitgevoerde werken zouden kunnen voorkomen.

WAARSCHUWING L.O.N.

Dijkstraat 8
2630 Aartselaar
Tel. 03 450 45 11
Fax 03 458 30 20

| Voorziening | Maatschappij | Adres | Telefoon/Fax |
|---|---|---|---|
| Water | FARYS/TMVW | Stropstraat 1<br>9000 GENT | Tel. 078/35.35.99 |
| Telefoon | PROXIMUS | Zwijnaardsesteenweg 314<br>9000 Gent | Tel. 0800/22.800 |
| Elektriciteit laagspanning<br>Elektriciteit middenspanning<br>Gas lage druk<br>Gas middendruk<br>Openbare verlichting<br>Glasvezel<br>Seinnet<br>Wachtbuizen | EANDIS | EANDIS Postbus 10001<br>9090 Melle | Tel. 09/263.47.00 |
| TV-distributie<br>Electriciteit hoogspanning | TELENET | Liersesteenweg 4<br>2800 Mechelen | Tel. 015/33.57.34 |

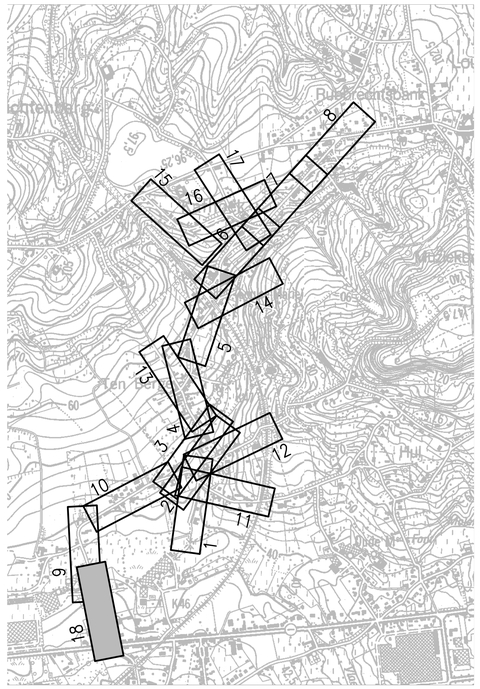


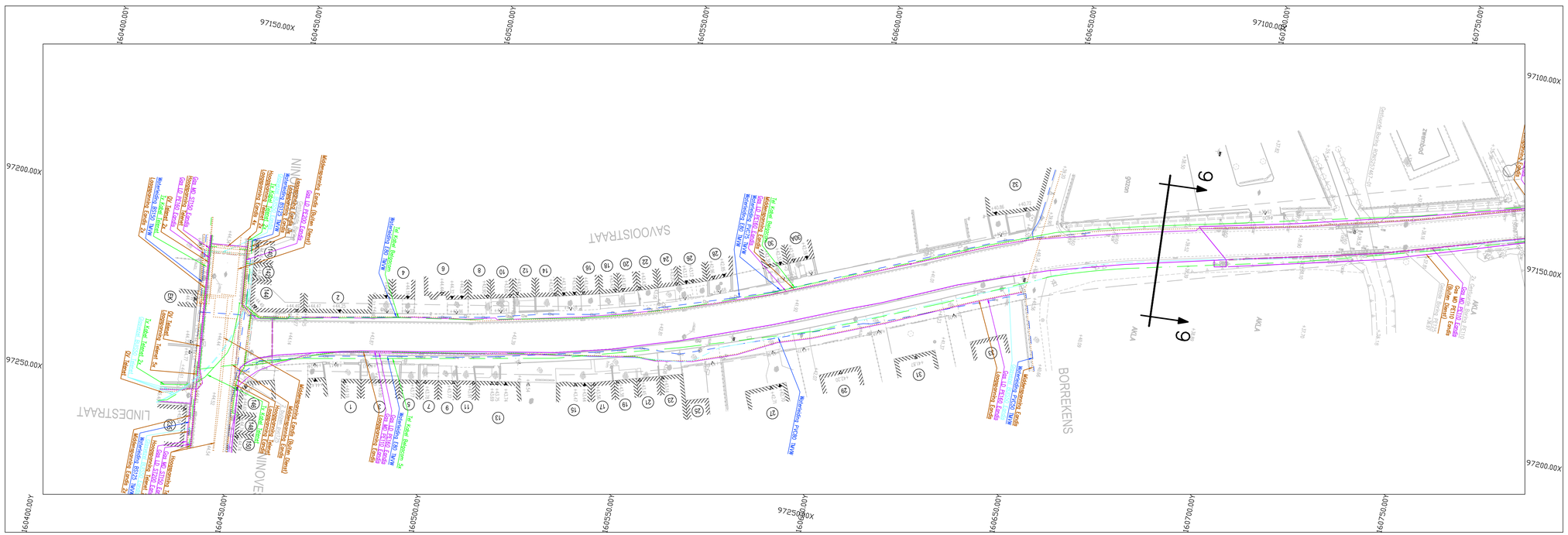


Aquafin

Aquafin NV
Dijkstraat 8
2630 Aartselaar
Tel.: 03 450 45 11
www.aquafin.be

Provincie: Oost - Vlaanderen

Stad/Gemeente: Ronse - Maarkedal

Projectnaam: Verbindingsriolering Savooistraat - Louise-Mariestraat afwaarts

Projectnummer: 22.827

Titel: **Grondplan bestaande toestand en leidingen openbaar nut**

Savooistraat - Ninovestraat

Bouwheer

Aquafin

Directeur Infrastructuur
Dirk De Waele

Bekkenverantwoordelijke
Jo Van Melkebeek

Projectleider
Jona Londers

Plannummer

22.827/1/14-2-5.18/18

| Nr. | Datum. | Historiek | |
|---|---|---|---|
| 1 | 29-11-2019 | OF2 | PVR |

Studiebureau

SWECO

Teamleider
ing. Kristof Mannaert

Projectleider
ing. Bernard Vanderstede

Stad Ronse

Burgemeester
dhr. Luc Dupont

Algmeen directeur
mevr. Linda Vandekerkhove

Gemeente Maarkedal

Burgemeester
dhr. Joris Nachtergaele

Algmeen directeur
mevr. Lesley Jourquin

VLAAMSE OVERHEID
AGENTSCHAP WEGEN EN VERKEER

Verantwoordelijke ingenieur

Dir. ir. investeringen

Schaal: 1:500

Plan opp.: 0.62m²

Dossiernummer STB 08870345

Dossiernummer aannemer

Bestandsnaam: 08870345_I_LON_01.dwg

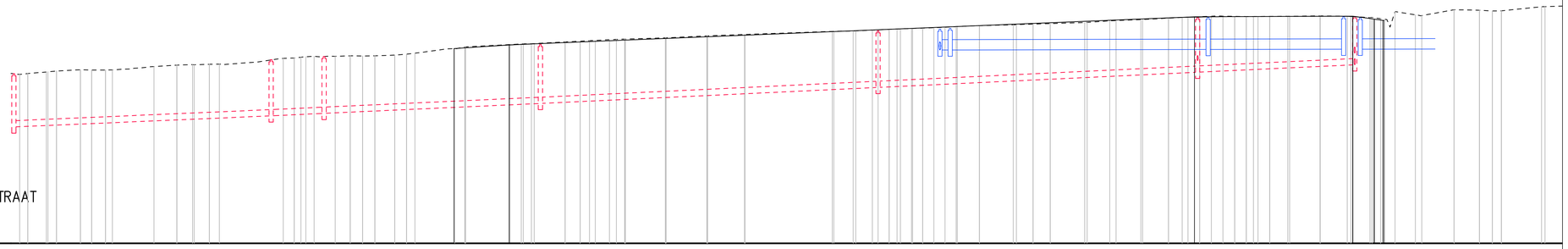

AS DRIEBORREBEEKSTRAAT
Vergelijkingsvlak:
30.00m T.A.W.

| | | |
|---|---|---|
| Profielnummer | | 56 (45.00m) 57 (40.00m) 58 (50.00m) 59 (50.00m) 60 (55.00m) 61 |
| Tussenafstand | | 1.94 4.46 2.05 5.76 2.70 3.33 6.68 5.50 3.82 3.63 2.4 2.66 0.99 3.61 2.92 2.97 4.79 2.82 2.04 2.4 13.43 1.97 7.45 3.62 2.25 3.41 1.99 9.62 9.81 8.90 21.03 4.64 3.99 2.68 8.72 2.92 4.23 4.69 2.64 5.30 8.16 4.00 4.14 8.29 5.45 5.98 6.26 3.27 2.82 2.81 2.82 2.81 2.72 2.81 4.37 7.32 6.50 4.60 2.06 4.88 7.78 6.10 3.12 2.15 9.69 7.6 |
| Bestaand maaiveld | | 38.11 38.17 38.24 38.29 38.34 38.34 38.31 38.27 38.24 38.21 38.17 38.14 38.11 38.07 38.04 38.01 37.97 37.94 37.91 37.87 37.84 37.81 37.77 37.74 37.71 37.67 37.64 37.61 37.57 37.54 37.51 37.47 37.44 37.41 37.37 37.34 37.31 37.27 37.24 37.21 37.17 37.14 37.11 37.07 37.04 37.01 36.97 36.94 36.91 36.87 36.84 36.81 36.77 36.74 36.71 36.67 36.64 36.61 36.57 36.54 36.51 36.47 36.44 36.41 36.37 36.34 36.31 36.27 36.24 36.21 36.17 36.14 36.11 36.07 36.04 36.01 35.97 35.94 35.91 35.87 35.84 35.81 35.77 35.74 35.71 35.67 35.64 35.61 35.57 35.54 35.51 35.47 35.44 35.41 35.37 35.34 35.31 35.27 35.24 35.21 35.17 35.14 35.11 35.07 35.04 35.01 34.97 34.94 34.91 34.87 34.84 34.81 34.77 34.74 34.71 34.67 34.64 34.61 34.57 34.54 34.51 34.47 34.44 34.41 34.37 34.34 34.31 34.27 34.24 34.21 34.17 34.14 34.11 34.07 34.04 34.01 33.97 33.94 33.91 33.87 33.84 33.81 33.77 33.74 33.71 33.67 33.64 33.61 33.57 33.54 33.51 33.47 33.44 33.41 33.37 33.34 33.31 33.27 33.24 33.21 33.17 33.14 33.11 33.07 33.04 33.01 32.97 32.94 32.91 32.87 32.84 32.81 32.77 32.74 32.71 32.67 32.64 32.61 32.57 32.54 32.51 32.47 32.44 32.41 32.37 32.34 32.31 32.27 32.24 32.21 32.17 32.14 32.11 32.07 32.04 32.01 31.97 31.94 31.91 31.87 31.84 31.81 31.77 31.74 31.71 31.67 31.64 31.61 31.57 31.54 31.51 31.47 31.44 31.41 31.37 31.34 31.31 31.27 31.24 31.21 31.17 31.14 31.11 31.07 31.04 31.01 30.97 30.94 30.91 30.87 30.84 30.81 30.77 30.74 30.71 30.67 30.64 30.61 30.57 30.54 30.51 30.47 30.44 30.41 30.37 30.34 30.31 30.27 30.24 30.21 30.17 30.14 30.11 30.07 30.04 30.01 29.97 29.94 29.91 29.87 29.84 29.81 29.77 29.74 29.71 29.67 29.64 29.61 29.57 29.54 29.51 29.47 29.44 29.41 29.37 29.34 29.31 29.27 29.24 29.21 29.17 29.14 29.11 29.07 29.04 29.01 28.97 28.94 28.91 28.87 28.84 28.81 28.77 28.74 28.71 28.67 28.64 28.61 28.57 28.54 28.51 28.47 28.44 28.41 28.37 28.34 28.31 28.27 28.24 28.21 28.17 28.14 28.11 28.07 28.04 28.01 27.97 27.94 27.91 27.87 27.84 27.81 27.77 27.74 27.71 27.67 27.64 27.61 27.57 27.54 27.51 27.47 27.44 27.41 27.37 27.34 27.31 27.27 27.24 27.21 27.17 27.14 27.11 27.07 27.04 27.01 26.97 26.94 26.91 26.87 26.84 26.81 26.77 26.74 26.71 26.67 26.64 26.61 26.57 26.54 26.51 26.47 26.44 26.41 26.37 26.34 26.31 26.27 26.24 26.21 26.17 26.14 26.11 26.07 26.04 26.01 25.97 25.94 25.91 25.87 25.84 25.81 25.77 25.74 25.71 25.67 25.64 25.61 25.57 25.54 25.51 25.47 25.44 25.41 25.37 25.34 25.31 25.27 25.24 25.21 25.17 25.14 25.11 25.07 25.04 25.01 24.97 24.94 24.91 24.87 24.84 24.81 24.77 24.74 24.71 24.67 24.64 24.61 24.57 24.54 24.51 24.47 24.44 24.41 24.37 24.34 24.31 24.27 24.24 24.21 24.17 24.14 24.11 24.07 24.04 24.01 23.97 23.94 23.91 23.87 23.84 23.81 23.77 23.74 23.71 23.67 23.64 23.61 23.57 23.54 23.51 23.47 23.44 23.41 23.37 23.34 23.31 23.27 23.24 23.21 23.17 23.14 23.11 23.07 23.04 23.01 22.97 22.94 22.91 22.87 22.84 22.81 22.77 22.74 22.71 22.67 22.64 22.61 22.57 22.54 22.51 22.47 22.44 22.41 22.37 22.34 22.31 22.27 22.24 22.21 22.17 22.14 22.11 22.07 22.04 22.01 21.97 21.94 21.91 21.87 21.84 21.81 21.77 21.74 21.71 21.67 21.64 21.61 21.57 21.54 21.51 21.47 21.44 21.41 21.37 21.34 21.31 21.27 21.24 21.21 21.17 21.14 21.11 21.07 21.04 21.01 20.97 20.94 20.91 20.87 20.84 20.81 20.77 20.74 20.71 20.67 20.64 20.61 20.57 20.54 20.51 20.47 20.44 20.41 20.37 20.34 20.31 20.27 20.24 20.21 20.17 20.14 20.11 20.07 20.04 20.01 19.97 19.94 19.91 19.87 19.84 19.81 19.77 19.74 19.71 19.67 19.64 19.61 19.57 19.54 19.51 19.47 19.44 19.41 19.37 19.34 19.31 19.27 19.24 19.21 19.17 19.14 19.11 19.07 19.04 19.01 18.97 18.94 18.91 18.87 18.84 18.81 18.77 18.74 18.71 18.67 18.64 18.61 18.57 18.54 18.51 18.47 18.44 18.41 18.37 18.34 18.31 18.27 18.24 18.21 18.17 18.14 18.11 18.07 18.04 18.01 17.97 17.94 17.91 17.87 17.84 17.81 17.77 17.74 17.71 17.67 17.64 17.61 17.57 17.54 17.51 17.47 17.44 17.41 17.37 17.34 17.31 17.27 17.24 17.21 17.17 17.14 17.11 17.07 17.04 17.01 16.97 16.94 16.91 16.87 16.84 16.81 16.77 16.74 16.71 16.67 16.64 16.61 16.57 16.54 16.51 16.47 16.44 16.41 16.37 16.34 16.31 16.27 16.24 16.21 16.17 16.14 16.11 16.07 16.04 16.01 15.97 15.94 15.91 15.87 15.84 15.81 15.77 15.74 15.71 15.67 15.64 15.61 15.57 15.54 15.51 15.47 15.44 15.41 15.37 15.34 15.31 15.27 15.24 15.21 15.17 15.14 15.11 15.07 15.04 15.01 14.97 14.94 14.91 14.87 14.84 14.81 14.77 14.74 14.71 14.67 14.64 14.61 14.57 14.54 14.51 14.47 14.44 14.41 14.37 14.34 14.31 14.27 14.24 14.21 14.17 14.14 14.11 14.07 14.04 14.01 13.97 13.94 13.91 13.87 13.84 13.81 13.77 13.74 13.71 13.67 13.64 13.61 13.57 13.54 13.51 13.47 13.44 13.41 13.37 13.34 13.31 13.27 13.24 13.21 13.17 13.14 13.11 13.07 13.04 13.01 12.97 12.94 12.91 12.87 12.84 12.81 12.77 12.74 12.71 12.67 12.64 12.61 12.57 12.54 12.51 12.47 12.44 12.41 12.37 12.34 12.31 12.27 12.24 12.21 12.17 12.14 12.11 12.07 12.04 12.01 11.97 11.94 11.91 11.87 11.84 11.81 11.77 11.74 11.71 11.67 11.64 11.61 11.57 11.54 11.51 11.47 11.44 11.41 11.37 11.34 11.31 11.27 11.24 11.21 11.17 11.14 11.11 11.07 11.04 11.01 10.97 10.94 10.91 10.87 10.84 10.81 10.77 10.74 10.71 10.67 10.64 10.61 10.57 10.54 10.51 10.47 10.44 10.41 10.37 10.34 10.31 10.27 10.24 10.21 10.17 10.14 10.11 10.07 10.04 10.01 9.97 9.94 9.91 9.87 9.84 9.81 9.77 9.74 9.71 9.67 9.64 9.61 9.57 9.54 9.51 9.47 9.44 9.41 9.37 9.34 9.31 9.27 9.24 9.21 9.17 9.14 9.11 9.07 9.04 9.01 8.97 8.94 8.91 8.87 8.84 8.81 8.77 8.74 8.71 8.67 8.64 8.61 8.57 8.54 8.51 8.47 8.44 8.41 8.37 8.34 8.31 8.27 8.24 8.21 8.17 8.14 8.11 8.07 8.04 8.01 7.97 7.94 7.91 7.87 7.84 7.81 7.77 7.74 7.71 7.67 7.64 7.61 7.57 7.54 7.51 7.47 7.44 7.41 7.37 7.34 7.31 7.27 7.24 7.21 7.17 7.14 7.11 7.07 7.04 7.01 6.97 6.94 6.91 6.87 6.84 6.81 6.77 6.74 6.71 6.67 6.64 6.61 6.57 6.54 6.51 6.47 6.44 6.41 6.37 6.34 6.31 6.27 6.24 6.21 6.17 6.14 6.11 6.07 6.04 6.01 5.97 5.94 5.91 5.87 5.84 5.81 5.77 5.74 5.71 5.67 5.64 5.61 5.57 5.54 5.51 5.47 5.44 5.41 5.37 5.34 5.31 5.27 5.24 5.21 5.17 5.14 5.11 5.07 5.04 5.01 4.97 4.94 4.91 4.87 4.84 4.81 4.77 4.74 4.71 4.67 4.64 4.61 4.57 4.54 4.51 4.47 4.44 4.41 4.37 4.34 4.31 4.27 4.24 4.21 4.17 4.14 4.11 4.07 4.04 4.01 3.97 3.94 3.91 3.87 3.84 3.81 3.77 3.74 3.71 3.67 3.64 3.61 3.57 3.54 3.51 3.47 3.44 3.41 3.37 3.34 3.31 3.27 3.24 3.21 3.17 3.14 3.11 3.07 3.04 3.01 2.97 2.94 2.91 2.87 2.84 2.81 2.77 2.74 2.71 2.67 2.64 2.61 2.57 2.54 2.51 2.47 2.44 2.41 2.37 2.34 2.31 2.27 2.24 2.21 2.17 2.14 2.11 2.07 2.04 2.01 1.97 1.94 1.91 1.87 1.84 1.81 1.77 1.74 1.71 1.67 1.64 1.61 1.57 1.54 1.51 1.47 1.44 1.41 1.37 1.34 1.31 1.27 1.24 1.21 1.17 1.14 1.11 1.07 1.04 1.01 0.97 0.94 0.91 0.87 0.84 0.81 0.77 0.74 0.71 0.67 0.64 0.61 0.57 0.54 0.51 0.47 0.44 0.41 0.37 0.34 0.31 0.27 0.24 0.21 0.17 0.14 0.11 0.07 0.04 0

AS SAVOOISTRAAT PLEIN
Vergelijkingsvlak:
35.00m T.A.W.

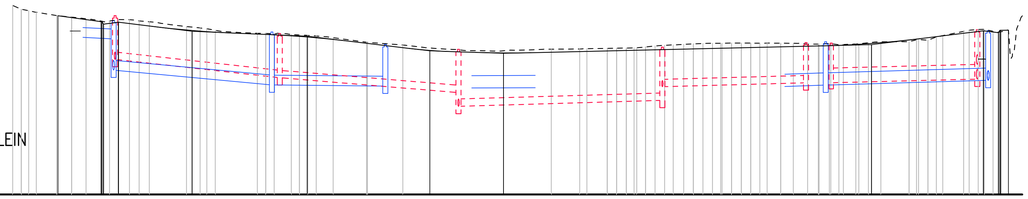

| | | |
|---|---|---|
| Profielnummer | | 53 — 55.00m — 54 — 40.00m — 55 |
| Tussenafstand | | 1.76 62 4.17 3.02 2.93 1.72 2.23 2.08 2.78 1.72 1.70 72 1.65 72 6.82 7.24 5.79 4.12 1.95 95 3.56 7.05 1.75 1.95 95 1.67 95 95 95 95 2.78 2.55 2.19 1.16 62 2.58 1.94 5.72 1.53 97 0 4.26 1.85 1.77 |
| Bestaand maaiveld | | 42.70 42.70 42.70

AS SAVOOISTRAAT
Vergelijkingsvlak:
35.00m T.A.W.

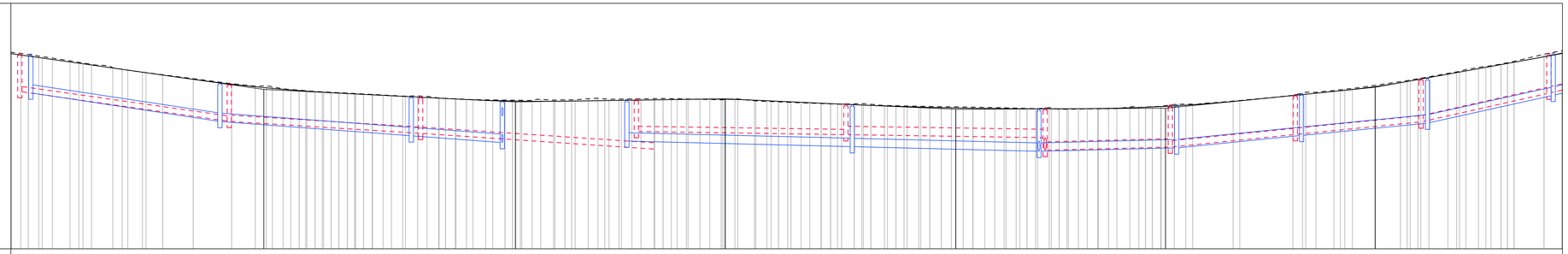

| | | |

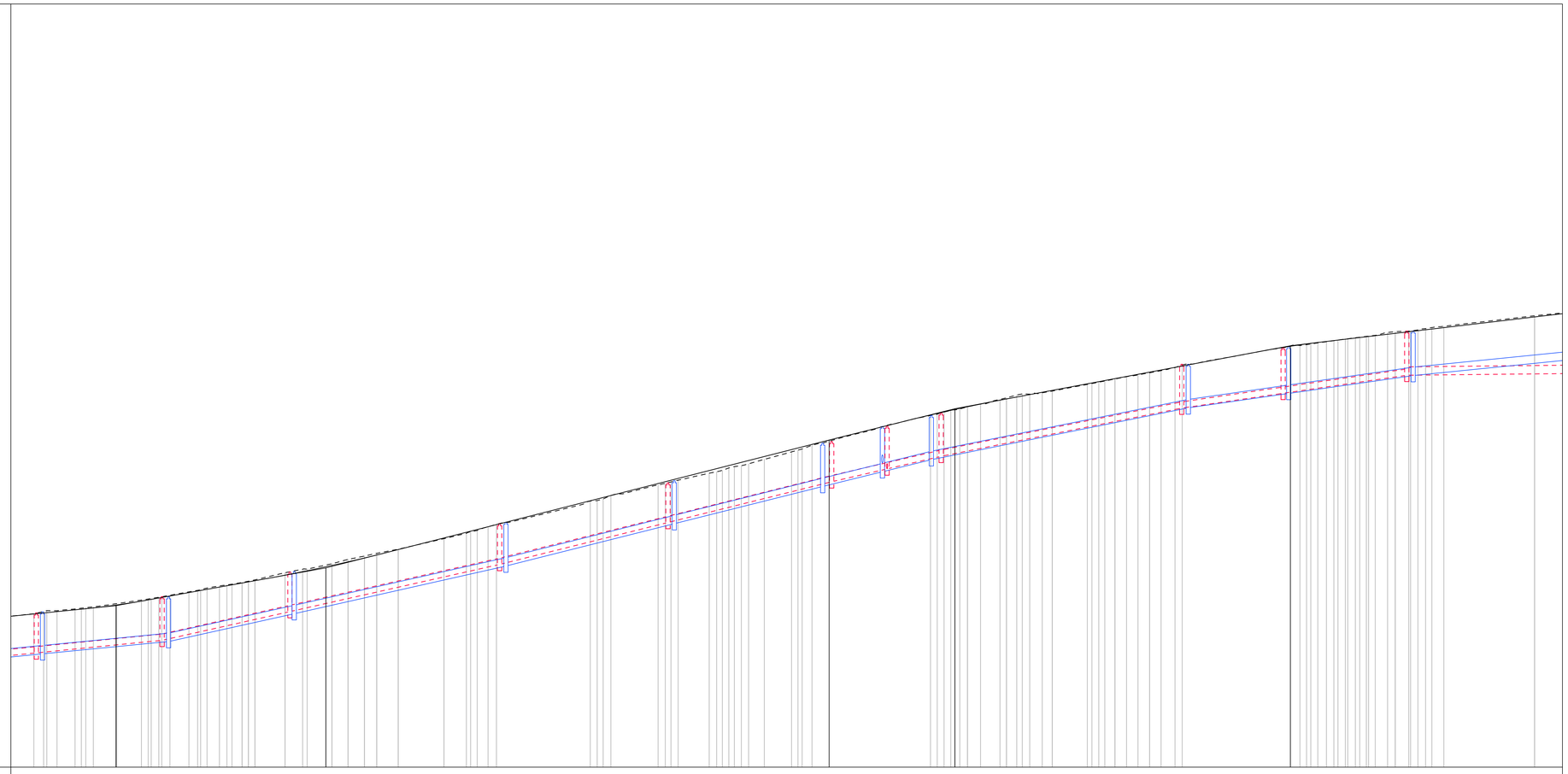

AS SAVOOISTRAAT
Vergelijkingsvlak:
35.00m T.A.W.

| | | |
|---|---|---|
| Profielnummer | | 3 – 24 – 25 – 26 – 27 – 28 – 29 – 30 (50.00m) |
| Cumulafstand | | |
| Bestaand maaiveld | | |
| Ontworpen hoogte | | 42.54 – 42.73 – 42.99 – 43.97 – 44.56 – 45.25 – 50.39 – 50.60 – 50.81 – 51.48 – 52.06 – 52.57 – 54.84 – 55.08 – 55.26 – 56.56 |
| COLLECTOR | Tussenafstand | K11 30m – K12 30m – K13 50m – K14 40m – K15 39m – K16 12m – K17 12m – K18 57m – K19 24m – K20 30m – K21 54m |
| | Hellingen en Ø | ø300–20.0mm/m–Grès – ø300–45.0mm/m–Grès – ø300–45.0mm/m–Grès – ø300–50.0mm/m–Grès – ø300–50.0mm/m–Grès – ø300–50.0mm/m–Grès – ø300–50.0mm/m–Grès – ø300–40.0mm/m–Grès – ø300–29.0mm/m–Grès – ø300–29.0mm/m–Grès – ø400–2.0mm/m–Grès |
| | Bodemhoogte | 40.45 – 41.05 – 42.42 – 44.67 – 46.67 – 48.61 – 49.23 – 49.83 – 52.12 – 52.83 – 53.69 |
| | Max. hydraul. peil | |
| | Legkarakteristieken | |
| RWA LEID. | Tussenafstand | R5 29m – R6 29m – R7 51m – R8 40m – R9 35m – R10 14m – R11 12m – R12 61m – R13 24m – R14 29m – R15 54m |
| | Hellingen en Ø | ø400–20.0mm/m–B – ø400–45.0mm/m–B – ø400–45.0mm/m–B – ø400–50.0mm/m–B – ø400–50.0mm/m–B – ø400–50.0mm/m–B – ø400–50.0mm/m–B – ø400–40.5mm/m–B – ø400–29.0mm/m–B – ø400–29.0mm/m–B – ø400–20.0mm/m–B |
| | Bodemhoogte | 40.41 – 40.99 – 42.32 – 44.59 – 46.61 – 48.39 – 49.09 – 49.67 – 52.14 – 52.83 – 53.68 |
| | Max. hydraul. peil | |
| | Legkarakteristieken | |

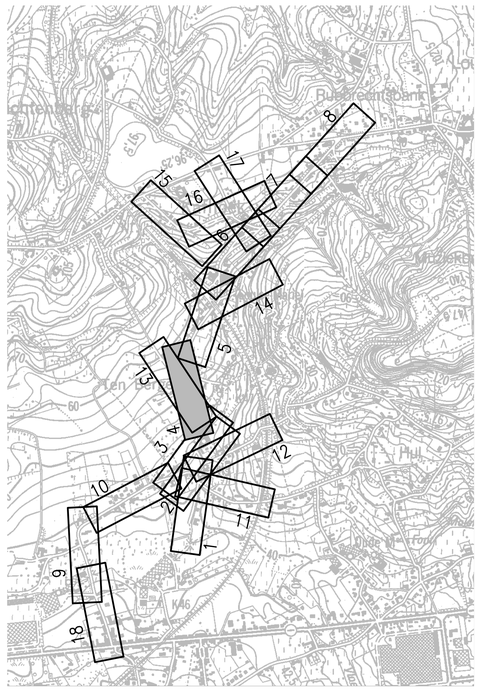
Buitenlandsbank
Ten Berge
Ten Berg
Ten Berg
Ten Berg

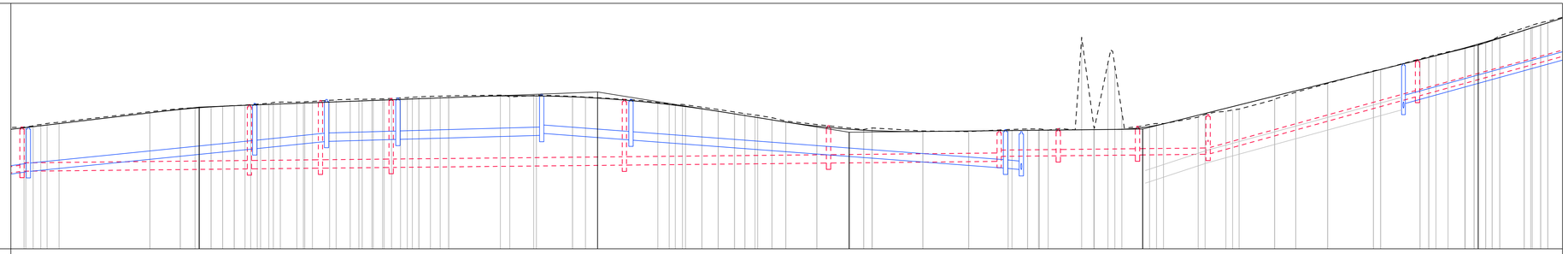


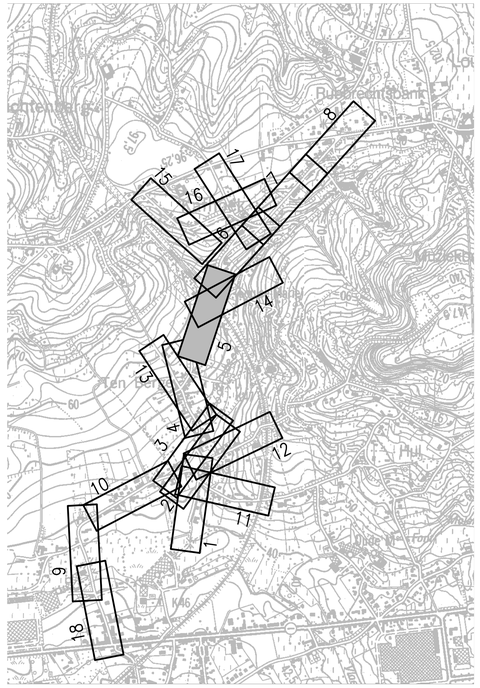

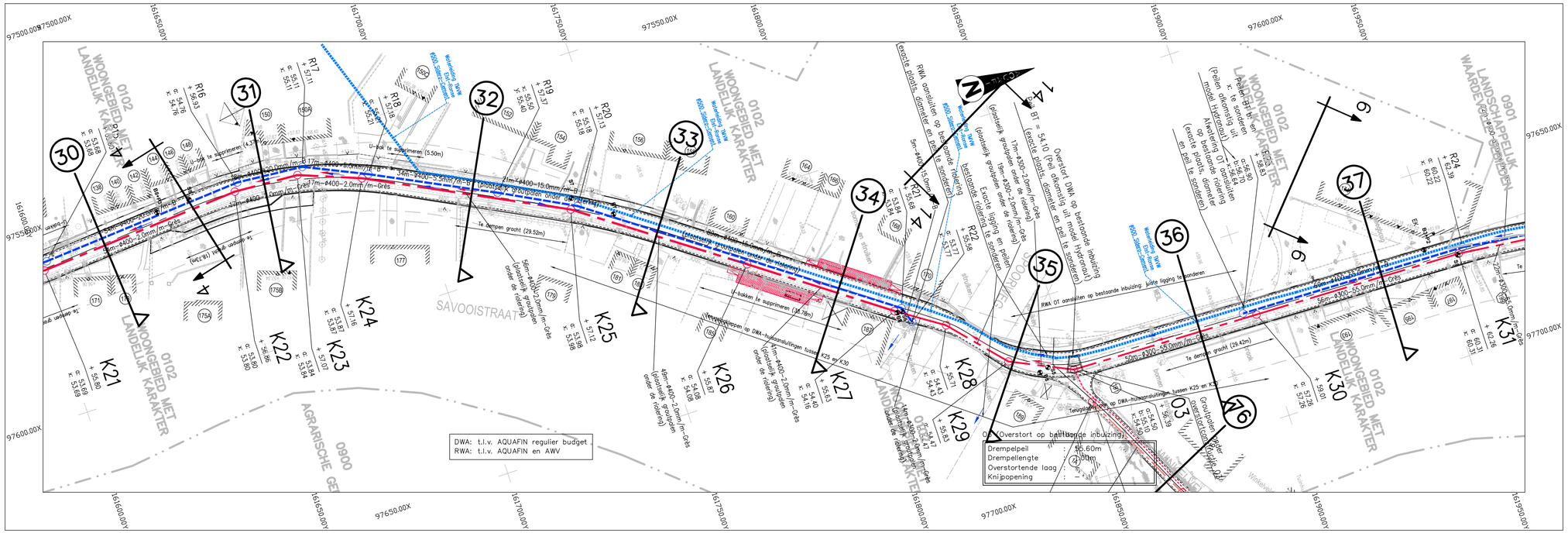


Aquafin

Aquafin NV
Dijkstraat 8
2630 Aartselaar
Tel.: 03 450 45 11
www.aquafin.be

Provincie: Oost - Vlaanderen

Stad/Gemeente: Ronse - Maarkedal

Projectnaam: Verbindingsriolering Savooistraat - Louise-Mariestraat afwaarts

Projectnummer: 22.827

Titel: **Grondplan van de riolerings- en collectorwerken**

Savooistraat - Spoorweg

Bouwheer

Aquafin

Directeur Infrastructuur
Dirk De Waele

Bekkenverantwoordelijke
Jo Van Melkebeek

Projectleider
Jona Londers

Plannummer

22.827/1/14-2-7.5/18

| Nr. | Datum. | Historiek | |
|---|---|---|---|
| 1 | 30-04-2015 | Indiening voorontwerp | PVR |
| 2 | 16-06-2015 | Indiening voorontwerp - revisie 2 | PVR |
| 3 | 15-05-2017 | Ontwerp | PVR |
| 4 | 29-11-2019 | OF2 | PVR |

Studiebureau

SWECO

Teamleider
ing. Kristof Mannaert

Projectleider
ing. Bernard Vanderstede

RONSE Stad en Vlaanderen

Stad
Ronse

Burgemeester
dhr. Luc Dupont

Algmeen directeur
mevr. Linda Vandekerkhove

Gemeente
Maarkedal

Burgemeester
dhr. Joris Nachtergaele

Algmeen directeur
mevr. Lesley Jourquin

Vlaamse Overheid
Agentschap Wegen en Verkeer

Verantwoordelijke ingenieur

Dir. ir. Investeringen

Schaal: 1:500

Plan opp.: 0.62m²

Dossiernummer STB 08870345

Dossiernummer aannemer

Bestandsnaam: 08870345_I_RIO_01.dwg

Q:\GENT\08870345\INFRA\Grafisch\25_Studie\08870345_I_RIO_01.dwg - 7.5.4 (2019/1202 1200)

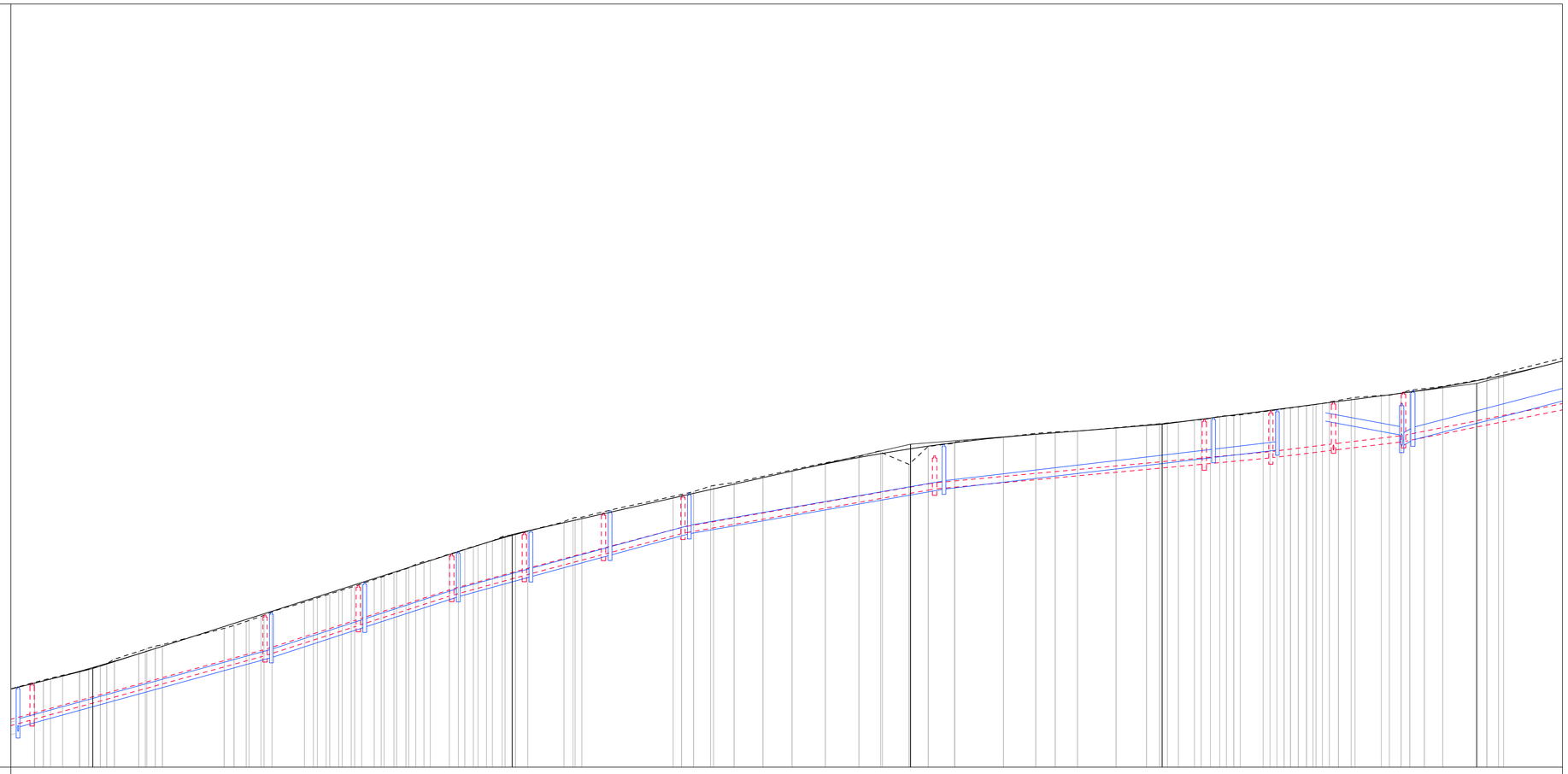

AS SAVOOISTRAAT
Vergelijkingsvlak:
55.00m T.A.W.

| | |
|---|---|
| Profielnummer | 50.00m (37) 50.00m (38) 50.00m (39) 50.00m (40) 50.00m (41) 50.00m (42) 50.00m (43) 50.00m |
| Cumulafstand | 42 2.07 4.02 6.10 8.75 10.82 5.84 1.58 0.75 14.73 2.32 2.82 1.89 2.12 2.02 1.22 1.70 1.58 2.29 2.67 1.50 2.16 2.82 2.05 2.34 4.42 2.96 2.16 1.50 1.98 2.86 4.07 4.92 6.86 6.95 7.94 7.96 5.21 6.36 4.58 6.28 11.61 7.68 4.64 5.31 9.20 7.24 3.13 2.64 1.61 2.22 2.13 1.55 1.64 1.75 2.00 2.00 2.00 2.00 2.52 2.16 2.04 6.26 2.79 0.25 0.46 4.38 10.51 2.73 |
| Bestaand maaiveld | 59.04 59.16 59.33 59.54 59.67 59.82 60.12 60.22 60.34 60.44 60.77 60.84 61.62 61.75 61.55 62.19 62.40 62.64 62.84 62.74 62.60 63.20 63.38 63.58 63.35 63.50 63.06 64.27 64.46 64.67 64.86 65.01 65.32 65.53 65.71 65.59 66.10 66.28 66.32 66.53 66.61 66.52 66.88 66.92 67.20 67.12 67.26 67.43 67.45 67.45 67.50 67.71 67.80 68.01 68.14 68.40 68.57 68.87 69.18 69.52 69.82 70.10 70.44 70.29 70.45 70.74 70.92 70.99 71.03 71.19 71.32 71.38 71.41 71.46 71.52 71.64 71.73 71.78 71.86 71.82 71.80 71.77 71.64 71.61 71.55 71.50 71.50 71.50

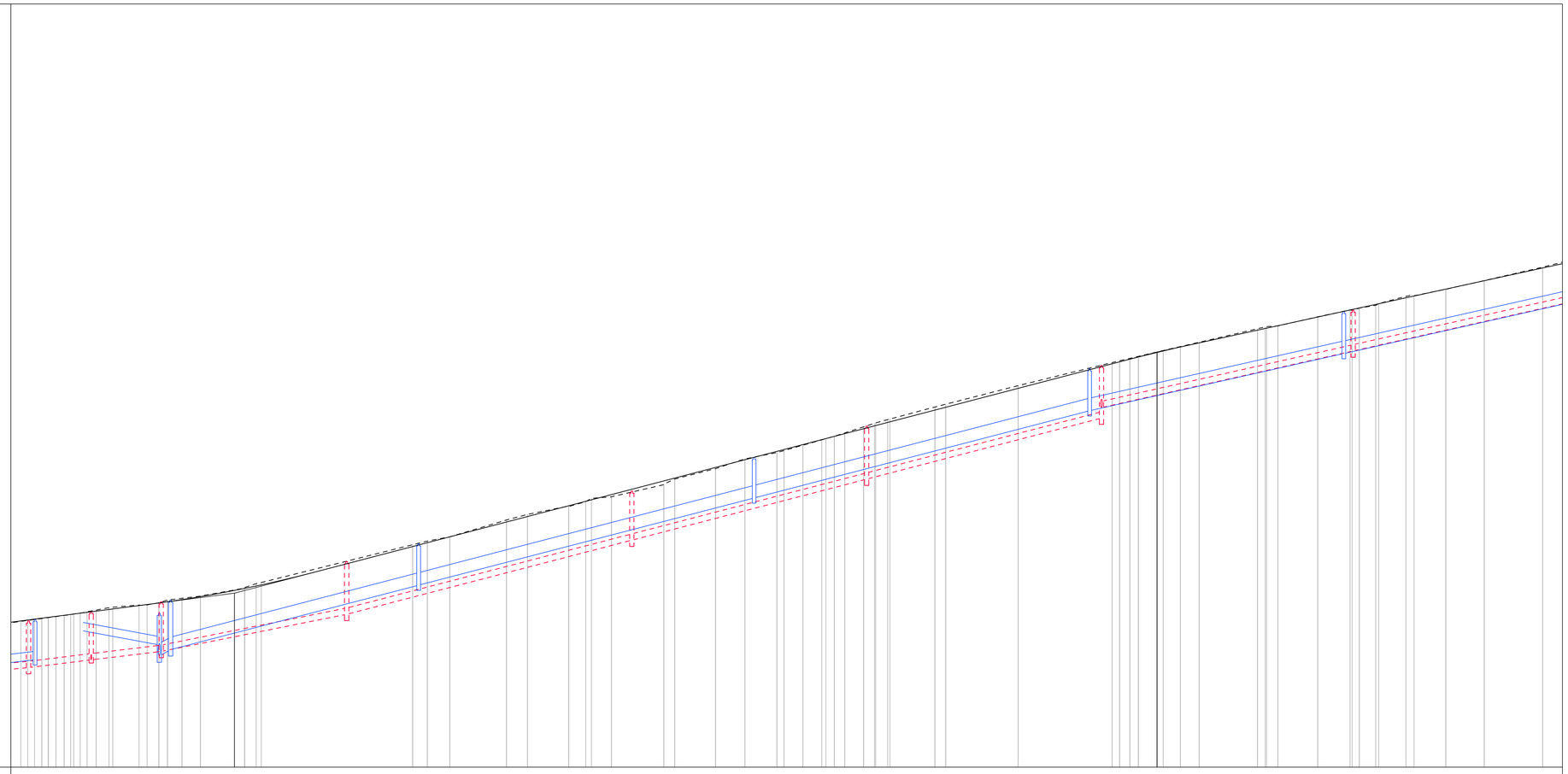

AS SAVOOISTRAAT
Vergelijkingsvlak:
65.00m T.A.W.

| | | |
|---|---|---|
| Profielnummer | | 50.00m 43 50.00m 44 50.00m 45 50.00m 46 50.00m 47 50.00m 48 50.00m 49 50.00 |
| Cumulafstand | | 1.65 1.79 2.08 2.36 2.52 2.76 3.04 6.26 2.79 3.05 3.46 4.38 10.51 2.73 36.08 3.52 5.34 13.53 5.00 9.81 4.05 4.77 12.49 2.59 9.76 6.98 7.63 1.69 4.50 4.50 2.08 4.49 4.50 2.52 2.88 10.70 2.6 17.27 22.42 1.75 4.04 4.50 4.07 4.50 13.93 1.82 2.7 9.51 7.69 1.76 3.89 6.49 7.57 9.16 13.93 |
| Bestaand maaiveld | | 72.67 72.00 72.43 72.43 72.18 72.44 72.42 72.43 72.43 72.61 72.61 72.22 72.22 72.84 72.97 73.06 73.16 73.54 73.54 73.35 75.61 75.61 75.78 75.89 76.79 77.05 77.45 77.66 77.90 78.47 78.74 79.24 79.24 79.20 80.00 80.10 80.36 80.61 80.76 80.94 81.23 81.40 81.58 82.18 82.31 83.20 84.30 84.33 84.53 84.59 84.80 85.06 85.27 85.91 86.00 86.04 86.48 86.81 86.90 87.03 87.46 87.68 87.79 88.21 88.85 |
| Ontworpen hoogte | | 72.79 73.43 74.33 84.35 84.78 85.18 |
| COLLECTOR | Tussenafstand | K39 15m K40 17m K41 44m K42 68m K43 56m K44 56m K45 60m K46 60m |
| | Hellingen en Ø | m-Grès 24.5mm/m-Grès ø600-23.8mm/m-Grès ø300-40.0mm/m-Grès ø300-52.0mm/m-Grès ø300-52.0mm/m-Grès ø300-52.0mm/m-Grès ø300-45.0mm/m-Grès ø300-45.0mm/m-Grès |
| | Bodemhoogte | 69.75 69.75 70.12 70.12 70.12 70.52 70.52 72.29 72.29 75.83 75.83 78.74 78.74 81.65 82.15 82.15 84.85 84.85 |
| | Max. hydraul. peil | |
| | Legkarakteristieken | |
| RWA LEID. | Tussenafstand | R32 R33 6m R34 59m R35 80m R36 80m R37 61m R38 60m |
| | Hellingen en Ø | m/m-B ø600-52.0mm/m-B ø600-52.0mm/m-B ø600-52.0mm/m-B ø600-52.0mm/m-B ø600-45.0mm/m-B ø600-45.0mm/m-B |
| | Bodemhoogte | 70.12 70.30 70.88 73.68 73.68 77.84 77.84 82.00 82.00 84.73 84.73 |
| | Max. hydraul. peil | |
| | Legkarakteristieken | |

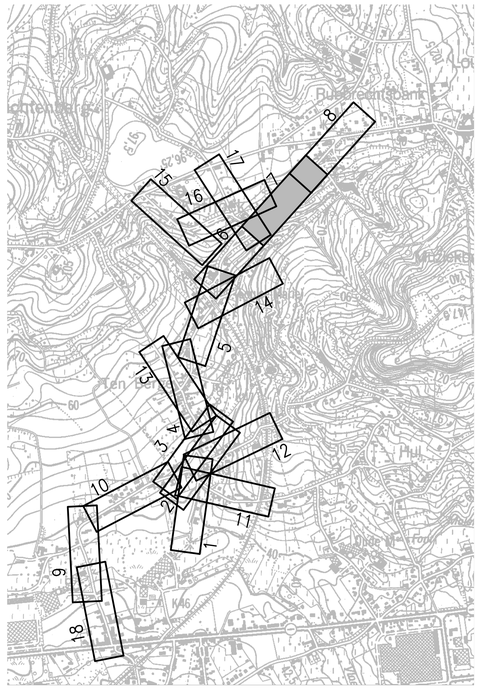
Buitenoostbank
Ten Eerde
Ten Eerde
Phil
Dijk van Ronse
Ronse
Ronse

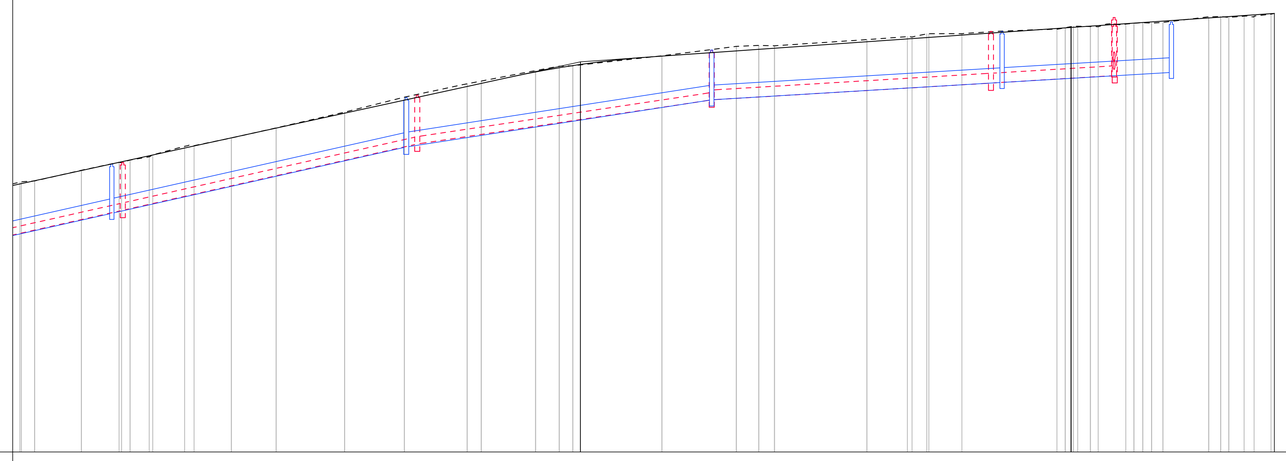

AS SAVOOISTRAAT
Vergelijkingsvlak:
75.00m T.A.W.

| | | |

AS SAVOOISTRAAT
Vergelijkingsvlak:
30.00m T.A.W.

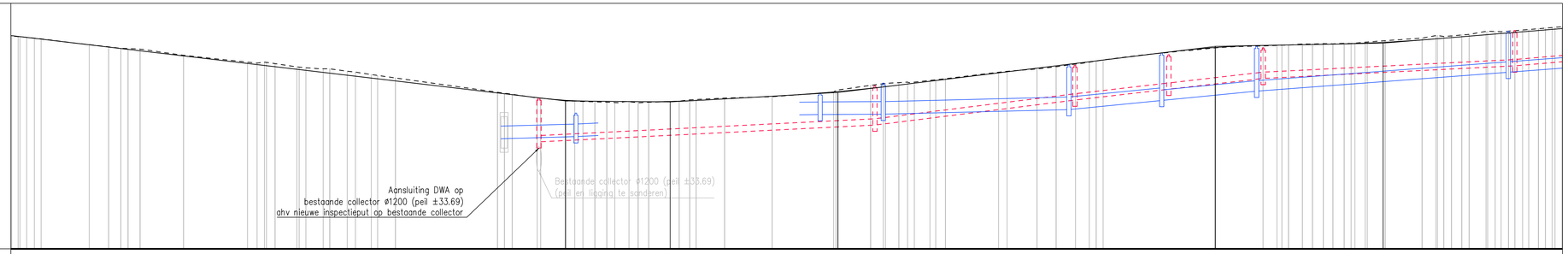


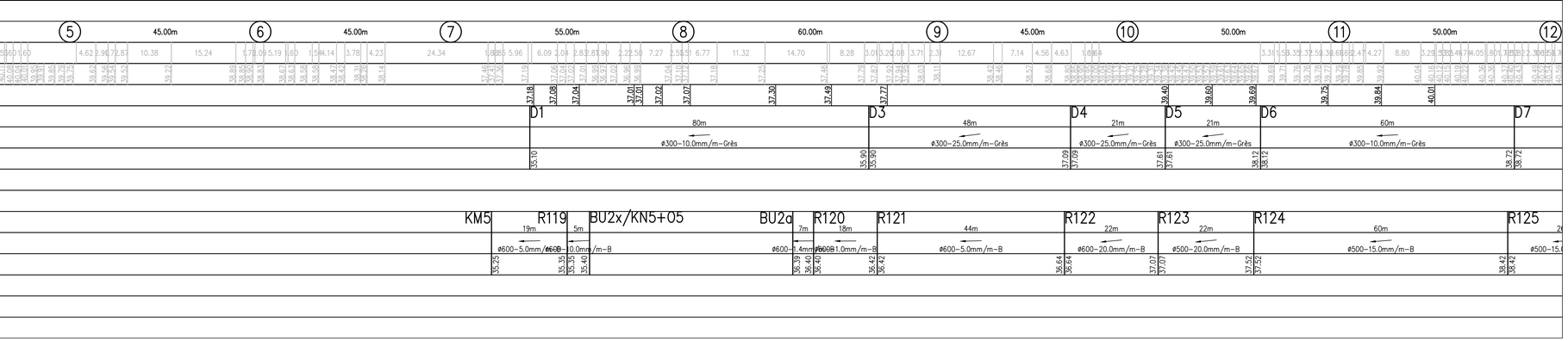


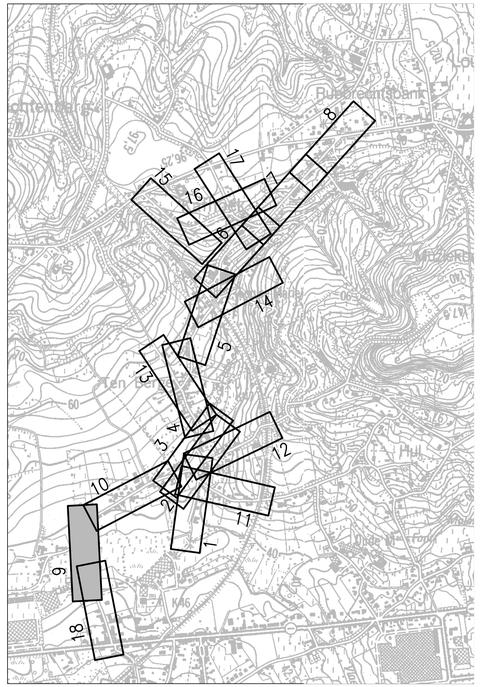

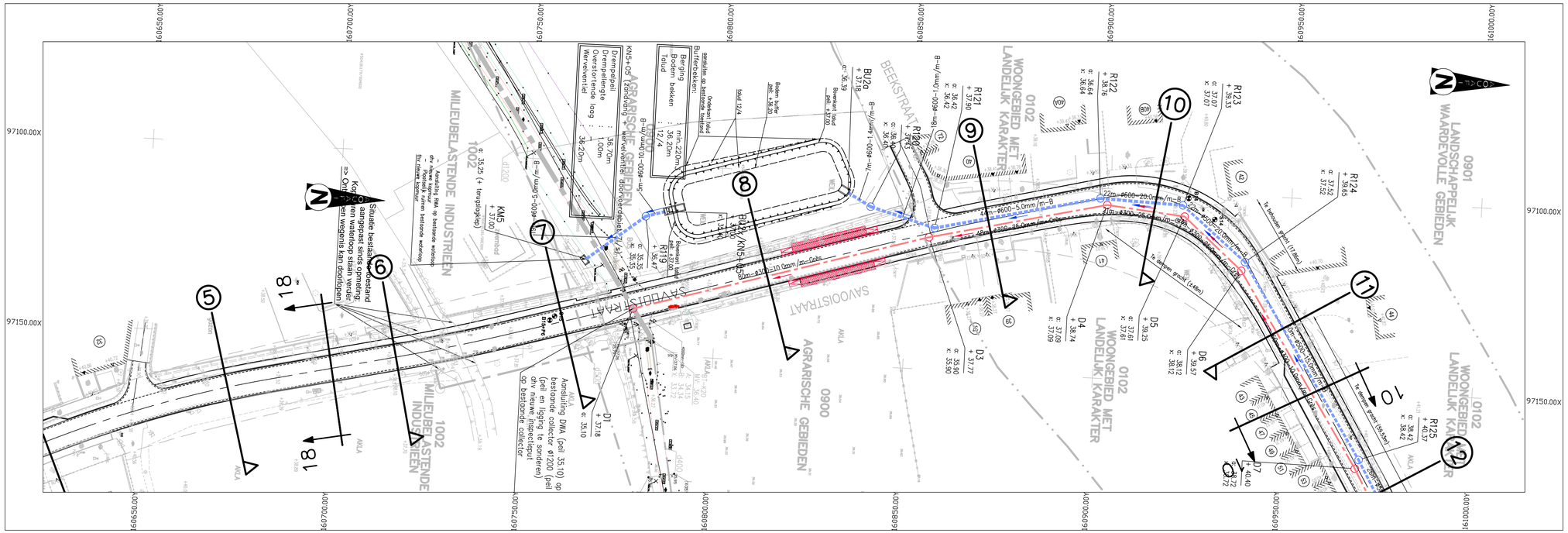
97100.00X
97150.00X
AGRARISCHE GEBIEDEN
MILIEUBELASTENDE INDUSTRIEN
WOONGEBIED MET LANDELIJK KARAKTER
LANDSCHAPPELIJK WAARDEVOLLE GEBIEDEN
BEEKSTRAAT
SAVOOISTRAAT
Situatie bestaande toestand aangepast sinds opmeting; => Ondanks deze ingreep kunnen bestaande waterlopen in nieuwe situatie wegens klein doorlopen
Aansluiting DWA op bestaande collector ø1200 (peil ±33.69) ahv nieuwe inspectieput op bestaande collector
Aansluiting DWA op bestaande collector ø1200 (peil 35.10) op (peil en ligging te sonderen)
Bestaande collector ø1200 (peil ±33.69)
Bestaande collector ø1200 (peil ±33.69)
Bestaande collector ø1200 (peil ±33.69

AS SAVOOISTRAAT
Vergelijkingsvlak:
35.00m T.A.W.

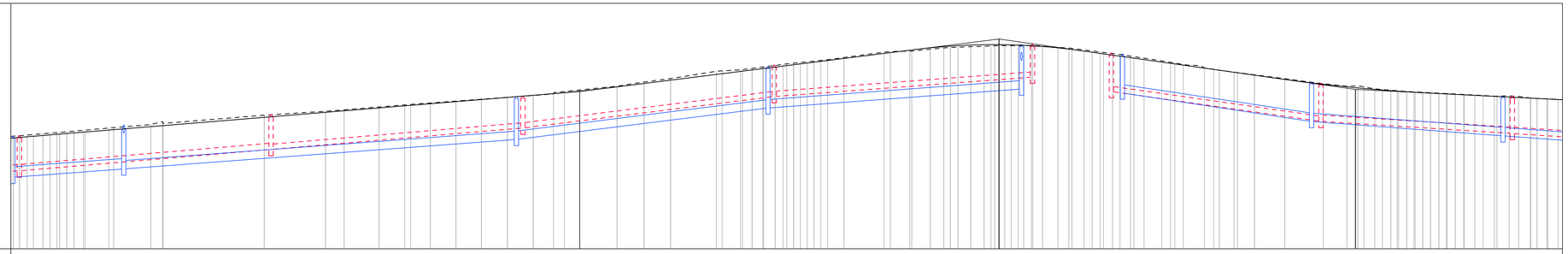

| | | |
|---|---|---|
| Profielnummer | | 12 – 50.00m – 13 – 50.00m – 14 – 50.00m – 15 – 50.00m – 16 – 60.00m – 17 – 40.00m – 18 – 50.00m – 19 |
| Cumulafstand | | 0.00 – 8.86 – 11.65 – 35.72 – 50.37 – 56.01 – 62.34 – 68.45 – 74.78 – 77.37 – 79.61 – 83.32 – 85.82 – 88.72 – 91.22 – 93.72 – 96.22 – 98.72 – 101.22 – 103.72 – 106.22 – 108.72 – 111.22 – 113.72 – 116.22 – 118.72 – 121.22 – 123.72 – 126.22 – 128.72 – 131.22 – 133.72 – 136.22 –

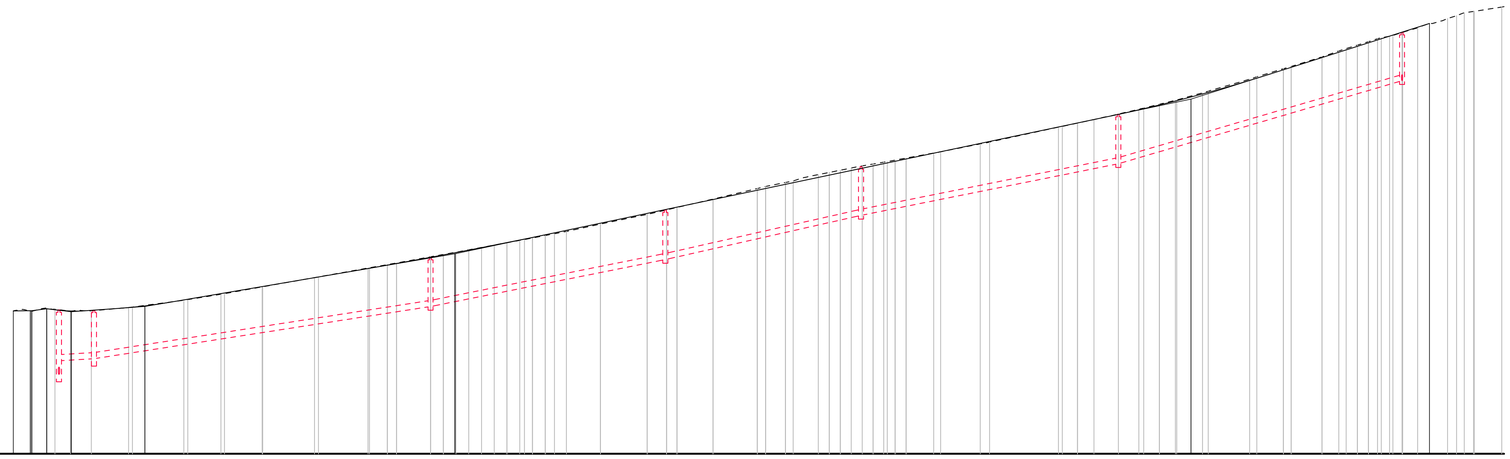

AS POPULIERSTRAAT
Vergelijkingsvlak:
35.00m T.A.W.

| | | |
|---|---|---|
| Profielnummer | | 62 — 50.00m — 63 — 50.00m — 64 — 50.00m — 65 — 50.00m — 66 |
| Tussenafstand | | 3.15, 7.60, 10.49, 6.76, 7.68, 10.55, 10.11, 3.64, 3.86, 6.92, 2.62, 2.60, 2.60, 2.62, 2.60, 1.63, 1.60, 3.88, 6.95, 9.52, 3.93, 2.12, 7.35, 9.05, 1.69, 4.02, 1.53, 2.22, 2.24, 2.24, 2.22, 1.19, 1.62, 2.24, 5.63, 8.06, 14.04, 3.07, 3.37, 4.17, 3.16, 3.28, 5.25, 8.46, 5.41, 1.58, 6.31, 3.40, 2.22, 2.28, 1.88, 1.63, 1.88, 6.05, 1.84, 1.90, 5.61 |
| Bestaand maaiveld | | 40.82, 40.83, 40.87, 40.87, 40.86, 40.82, 40.82, 40.98, 41.26, 41.50, 41.80, 42.18, 42.57, 42.77, 42.77, 43.03, 43.12, 43.12, 43.31, 43.41, 43.50, 43.68, 43.72, 43.78, 43.87, 43.97, 44.08, 44.36, 44.75, 44.84, 45.04, 45.36, 45.81, 45.88, 46.05, 46.19, 46.23, 46.32, 46.45, 46.54, 46.64, 46.81, 46.88, 46.97, 47.06, 47.26, 47.53, 47.60, 48.33, 48.47, 48.60, 48.77, 49.04, 49.24, 49.40, 49.71, 50.26, 50.69, 50.85, 51.17, 51.41, 51.55, 51.70, 51.91, 52.01, 52.17, 52.35, 52.53, 52.74, 52.88, 52.98, 53.02, 53.86 |
| Ontwerpen hoogte | | 40.82, 40.91, 40.86, 40.81, 40.83, 40.93, 41.02, 41.17, 42.47, 43.19, 43.99, 48.77, 49.54, 50.47, 52.53 |
| DWA LEID. | Tussenafstand | K6 — 9m — D40 — 69m — D41 — 48m — D42 — 40m — D43 — 53m — D44 — 58m — D45 |
| | Hellingen en ø | ø250–0.0mm/m–Grès; ø250–31.0mm/m–Grès; ø250–40.0mm/m–Grès; ø250–45.0mm/m–Grès; ø250–40.0mm/m–Grès; ø250–58.5mm/m–Grès |
| | Bodemhoogte | 38.23, 38.79, 38.87, 38.87; 41.00, 41.00; 42.91, 42.91; 44.71, 44.71; 46.82, 46.82; 50.20, 50.20 |
| | Max. hydraul. peil | |
| | Legkarakteristieken | |
| RWA LEID. | Tussenafstand | |
| | Hellingen en ø | |
| | Bodemhoogte | |
| | Max. hydraul. peil | |
| | Legkarakteristieken | |

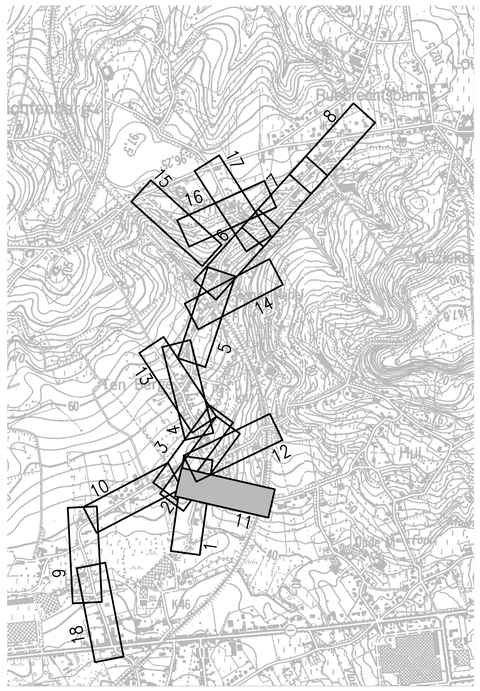


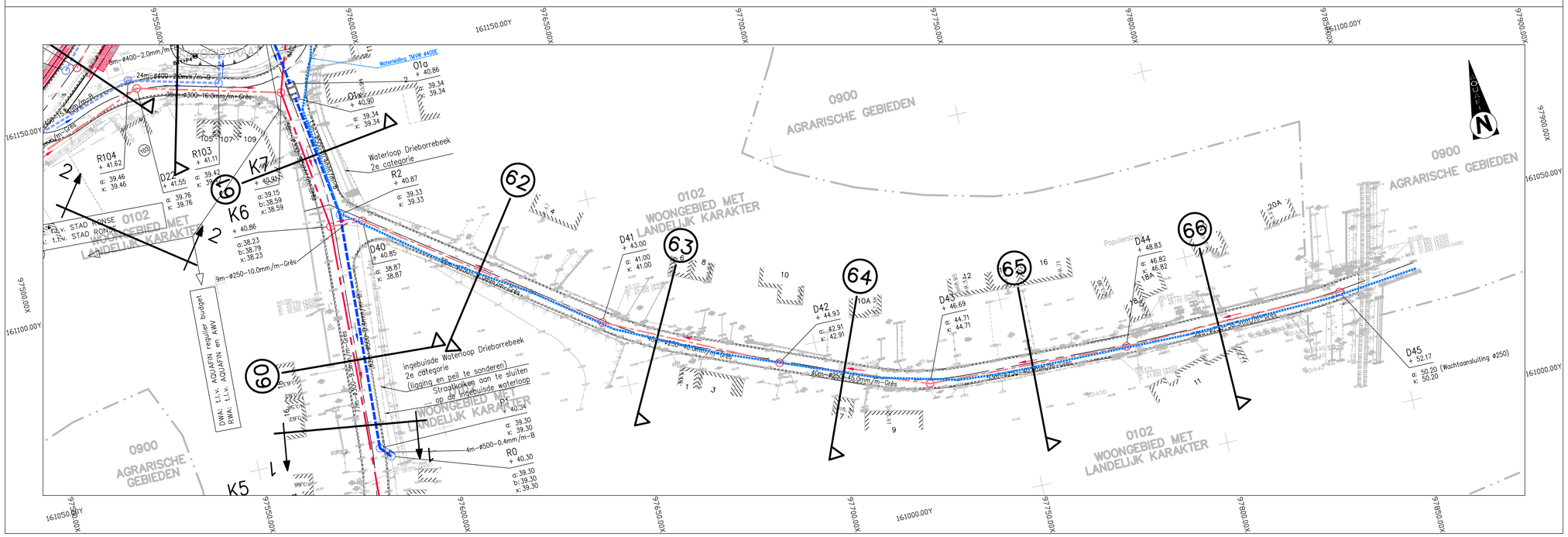

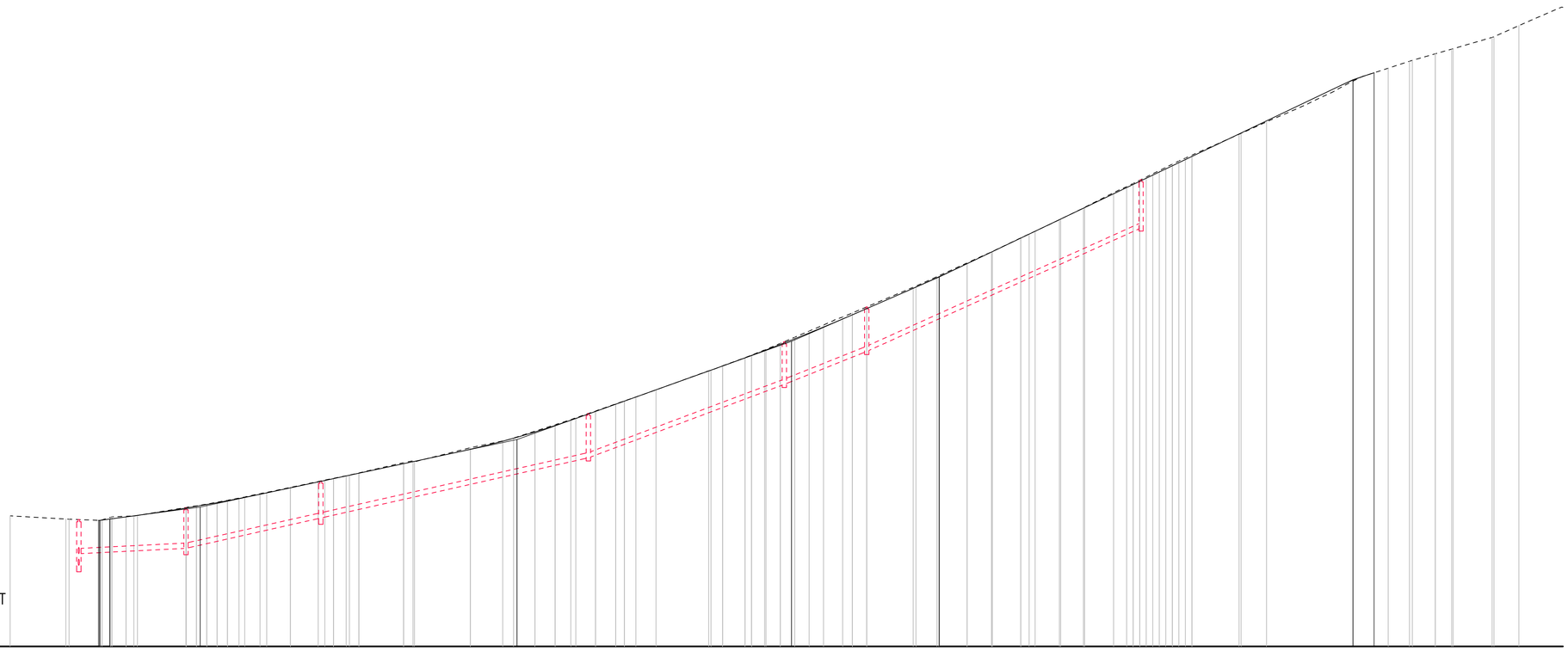


| Profielnummer | 67 | 68 | 69 | 70 | 71 | 72 |
|---|---|---|---|---|---|---|
| Tussenafstand | 50.00m | 50.00m | 50.00m | 50.00m | 50.00m | |
| Bestaand maaiveld | | | | | | |
| Ontworpen hoogte | | | | | | |
| DWA LEID. Tussenafstand | K8 – D30: 25m; D30 – D31: 32m; D31 – D32: 63m; D32 – D33: 46m; D33 – D34: 25m; D34 – D35: 65m | | | | | |
| DWA LEID. Hellingen en ø | ø250-10.0mm/m-Grès; ø250-45.0mm/m-Grès; ø250-45.0mm/m-Grès; ø250-75.0mm/m-Grès; ø250-80.0mm/m-Grès; ø250-90.0mm/m-Grès | | | | | |
| DWA LEID. Bodemhoogte | | | | | | |
| DWA LEID. Max. hydraul. peil | | | | | | |
| DWA LEID. Legkarakteristieken | | | | | | |
| RWA LEID. Tussenafstand | | | | | | |
| RWA LEID. Hellingen en ø | | | | | | |
| RWA LEID. Bodemhoogte | | | | | | |
| RWA LEID. Max. hydraul. peil | | | | | | |
| RWA LEID. Legkarakteristieken | | | | | | |

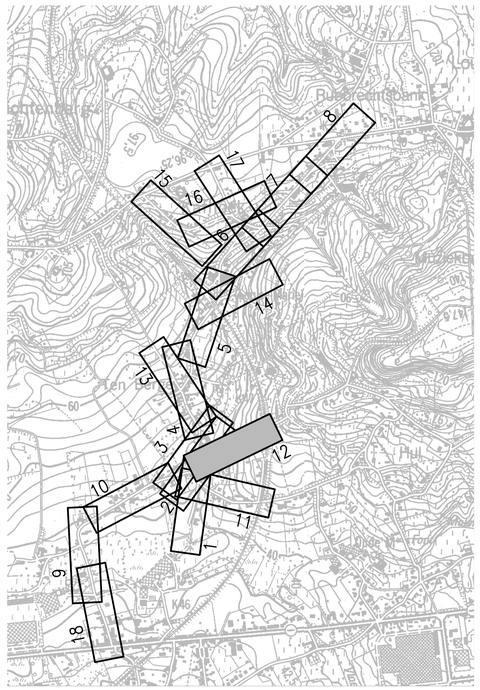

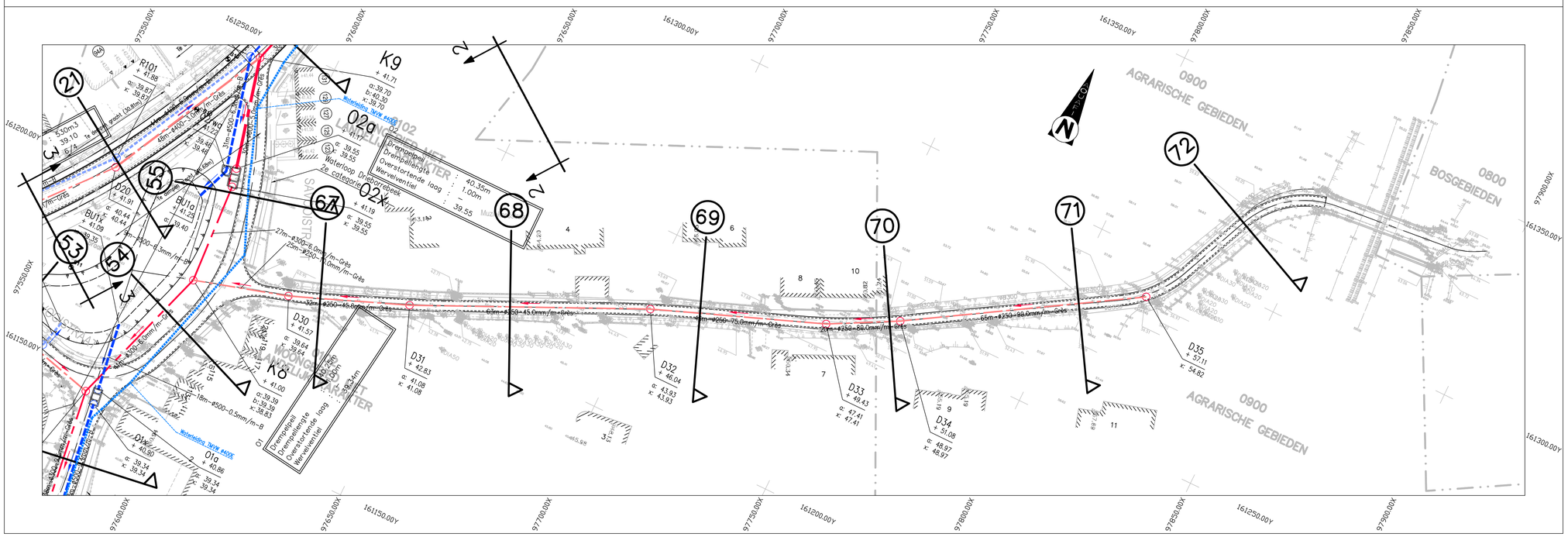


Aquafin

Aquafin NV
Dijkstraat 8
2630 Aartselaar
Tel.: 03 450 45 11
www.aquafin.be

Provincie: Oost - Vlaanderen

Stad/Gemeente: Ronse - Maarkedal

Projectnaam: Verbindingsriolering Savooistraat - Louise-Mariestraat afwaarts

Projectnummer: 22.827

Titel: **Grondplan van de riolerings- en collectorwerken**
Muziekbosstraat

Bouwheer
Aquafin
Directeur Infrastructuur
Dirk De Waele
Bekkenverantwoordelijke
Jo Van Melkebeek
Projectleider
Jona Londers

Plannummer
22.827/1/14-2-7.12/18

| Nr. | Datum. | Historiek | |
|---|---|---|---|
| 1 | 30-04-2015 | Indiening voorontwerp | PVR |
| 2 | 16-06-2015 | Indiening voorontwerp - revisie 2 | PVR |
| 3 | 15-05-2017 | Ontwerp | PVR |
| 4 | 29-11-2019 | OF2 | PVR |

Studiebureau
SWECO
Teamleider
ing. Kristof Mannaert
Projectleider
ing. Bernard Vanderstede

Stad
Ronse
Burgemeester
dhr. Luc Dupont
Algmeen directeur
mevr. Linda Vandekerkhove

Gemeente
Maarkedal
Burgemeester
dhr. Joris Nachtergaele
Algmeen directeur
mevr. Lesley Jourquin

VLAAMSE OVERHEID
AGENTSCHAP WEGEN EN VERKEER

Verantwoordelijke ingenieur
Dir. ir. investeringen

Schaal: 1:500

Plan opp.: 0.88m²

Dossiernummer STB 08870345
Dossiernummer aannemer

Bestandsnaam: 08870345_I_RIO_01.dwg

G:\GENT\08870345\WERKMAP\Aufwerk\02_Studie\08870345_I_RIO_01.dwg - 7.12.4 (20191202.1237)

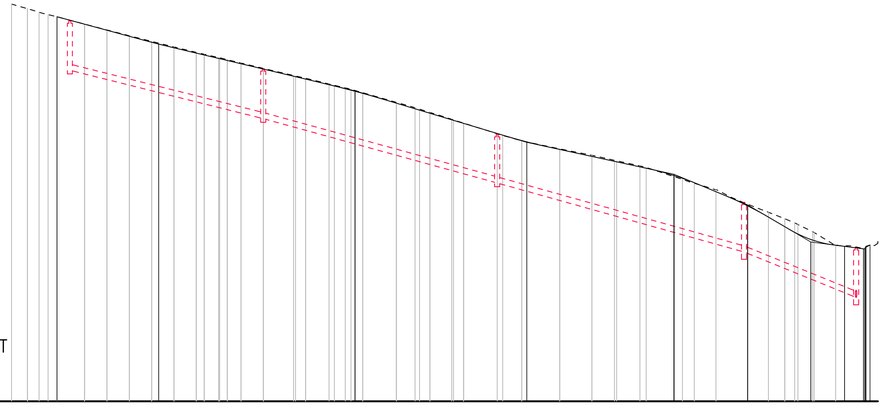

AS TEN BERGESTRAAT
Vergelijkingsvlak:
45.00m T.A.W.

| | | |
|---|---|---|
| Profielnummer | | 73 — 55.00m — 74 — 50.00m — 75 |
| Tussenafstand | | 3.24 2.38 1.83 5.61 4.55 4.55 4.55 4.55 4.55 2.93 3.79 4.55 6.16 2.08 4.77 2.22 2.40 6.85 3.82 2.14 4.43 2.05 6.85 3.90 7.73 6.56 4.58 4.74 7.37 4.42 3.34 0.02 2.98 4.39 |
| Bestaand maaiveld | | 61.19 61.00 60.56 60.26 60.67 60.37 60.13 59.88 59.85 59.44 59.22 59.07 59.01 58.97 58.78 58.57 58.27 58.16 57.95 57.77 57.52 57.18 56.96 56.77 56.49 56.33 55.90 55.61 55.28 55.03 54.82 54.59 54.34 54.07 53.81 53.45 53.15 52.92 52.71 52.45 52.27 51.91 51.34 51.20 51.09 50.79 50.49 50.29 |
| Ontworpen hoogte | | 60.67 59.72 59.56 59.40 57.95 57.63 57.28 55.80 55.57 55.37 54.47 54.20 53.83 53.36 52.96 52.50 52.03 51.59 51.37 51.31 |
| DWA LEID. | Tussenafstand | D53 — 39m — D52 — 48m — D51 — 50m — D50 — 23m — K17 |
| | Hellingen en ø | ø250–50.0mm/m–Grès; ø250–55.0mm/m–Grès; ø250–56.0mm/m–Grès; ø250–82.0mm/m–Grès |
| | Bodemhoogte | 58.49; 56.52 56.52; 53.89 53.89; 51.08 51.08; 49.23 49.23 49.23 |
| | Max. hydraul. peil | |
| | Legkarakteristieken | |

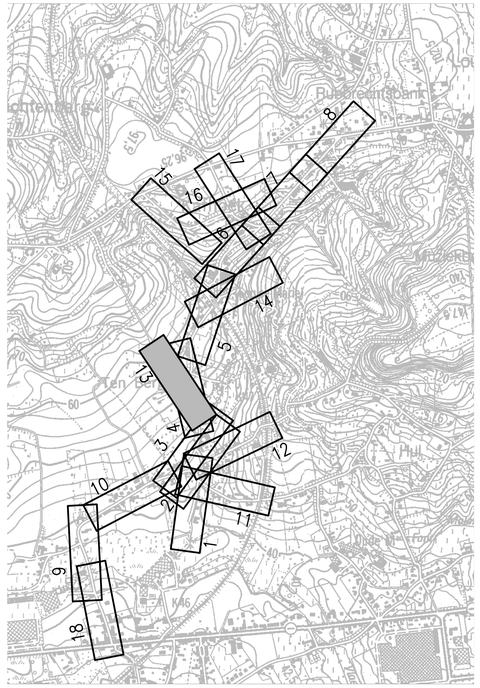


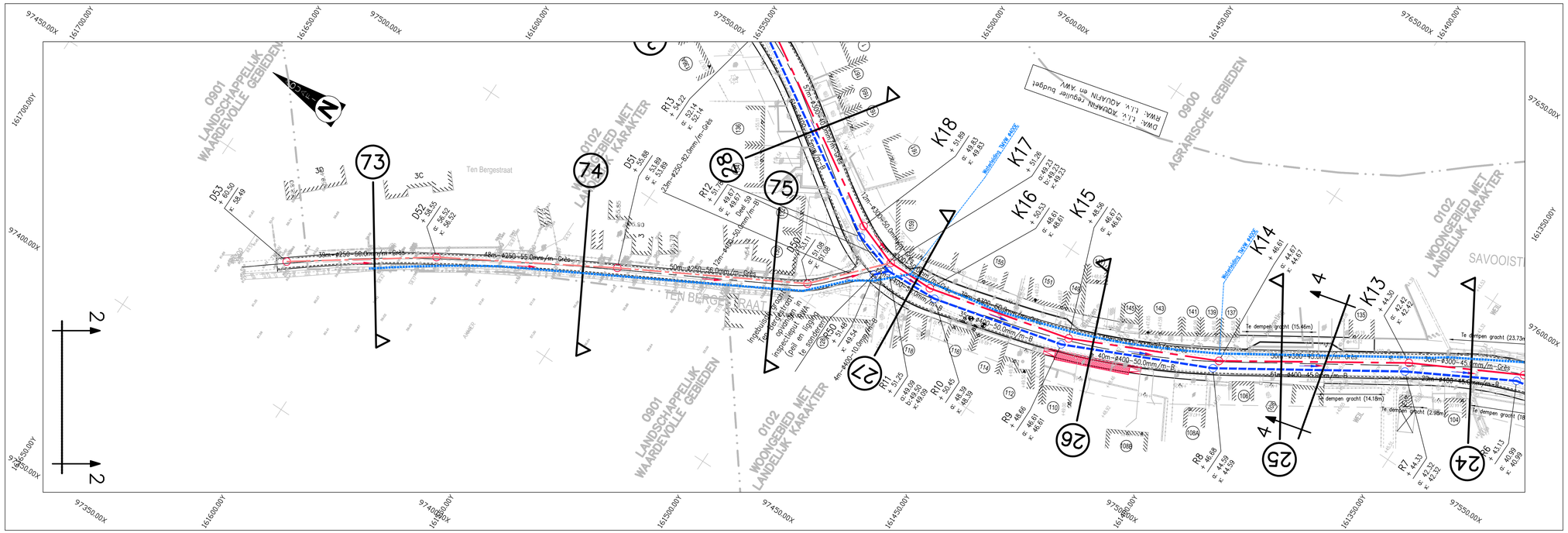
0901 LANDSCHAPPELIJK WAARDEVOLLE GEBIEDEN
0102 WOONGEBIED MET LANDELIJK KARAKTER
0900 AGRARISCHE GEBIEDEN
SAVOOIST
TEN BERGESTRAAT
Ten Bergestraat
73
74
75
K18
K17
K16
K15
K14
K13
D53
D52
D51
D50
R13
R12
R11
R10
R9
R8
R7
39m–ø250–50.0mm/m–Grès
48m–ø250–55.0mm/m–Grès
50m–ø250–56.0mm/m–Grès
23m–ø250–82.0mm/m–Grès
Te dempen gracht (15.46m)
Te dempen gracht (14.18m)
Te dempen gracht (2.98m)
Te dempen gracht (23.73m)
Te dempen gracht (18
Ingebuisde gracht
Te verwijderen
Te verplaatsen
Te aansluiten
Waterpolder - 3m/m AWZ
DWA: L.I.V. AQUAFIN Regulier budget
RWA: L.I.V. AQUAFIN en AWV
97450.00X
161700.00Y
161650.00Y
97500.00X
161600.00Y
97550.00X
161550.00Y
161500.00Y
97600.00X
161450.00Y
97650.00X
161400.00Y
161350.00Y
97550.00X
97350.00X
161300.00Y
97400.00X
97450.00X
97500.00X
97400.00Y
97350.00Y
97300.00Y
97250.00Y
97200.00Y
97150.00Y
97100.00Y
97050.00Y
97000.00Y
96950.00Y
96900.00Y
96850.00Y
96800.00Y
96750.00Y
96700.00Y
96650.00Y
96600.00Y
96550.00Y
96500.00Y
96450.00Y
96400.00Y
96350.00Y
96300.00Y
96250.00Y
96200.00Y
96150.00Y
96100.00Y
96050.00Y
96000.00Y
95950.00Y
95900.00Y
95850.00Y
95800.00Y
95750.00Y
95700.00Y
95650.00Y
95600.00Y
95550.00Y
95500.00Y
95450.00Y

AS WINKELVELDEKE
Vergelijkingsvlak:
50.00m T.A.W.

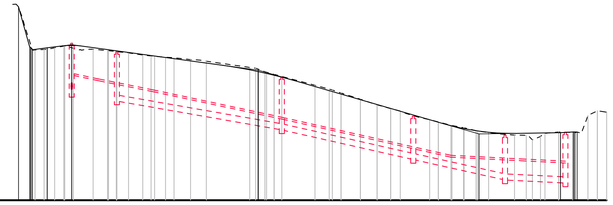

| | | |
|---|---|---|
| Profielnummer | | 76 — 45.00m — 77 |
| Tussenafstand | | 1.85 1.85 1.76 2.91 0.38 1.63 2.22 3.36 8.84 1.90 5.55 2.90 7.83 5.95 3.39 7.78 5.95 1.79 5.50 3.34 2.27 2.40 1.65 2.82 2.85 1.95 0.89 |
| Bestaand maaiveld | | 57.98 57.45 57.45 56.41 56.14 56.29 56.41 56.41 56.15 56.20 56.03 55.91 55.85 55.86 55.81 55.73 55.67 55.62 55.41 55.24 55.13 55.12 55.09 54.93 54.72 54.68 54.52 54.37 54.11 53.89 53.73 53.63 53.45 53.32 53.19 53.05 52.99 52.83 52.76 52.70 52.65 52.64 52.59 52.58 52.76 52.76 52.75 53.61 53.57 |
| Ontworpen hoogte | | 57.98 56.14 56.21 56.29 56.41 56.28 55.51 55.24 54.86 53.14 52.92 52.72 52.75 53.61 53.57 |
| DWA LEID. | Tussenafstand | 03 — D63 — D62 — D61 — D60 — PS1; 34m; 27m; 19m; 12m |
| | Hellingen en Ø | ø250–35.0mm/m–Grès; ø250–45.0mm/m–Grès; ø250–45.0mm/m–Grès; ø250–10.0mm/m–Grès |
| | Bodemhoogte | 54.50 55.10 54.50; 54.04; 52.86 52.86; 51.66 51.66; 50.82 50.82; 50.70 51.50 |
| | Max. hydraul. peil | |
| | Legkarakteristieken | |
| RWA LEID. | Tussenafstand | |
| | Hellingen en Ø | |
| | Bodemhoogte | |
| | Max. hydraul. peil | |
| | Legkarakteristieken | |

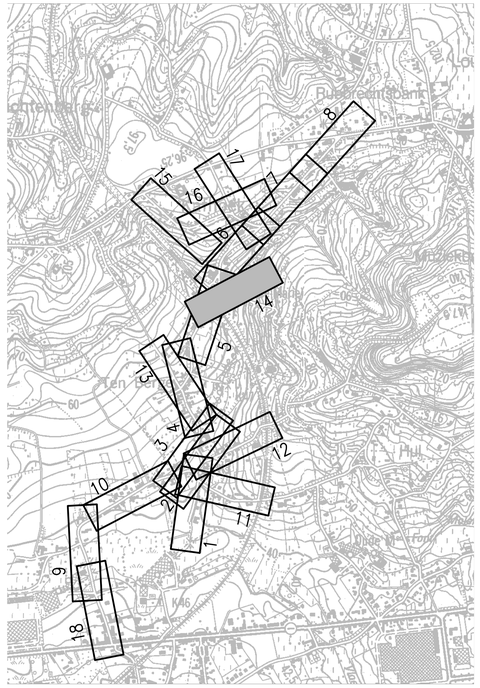


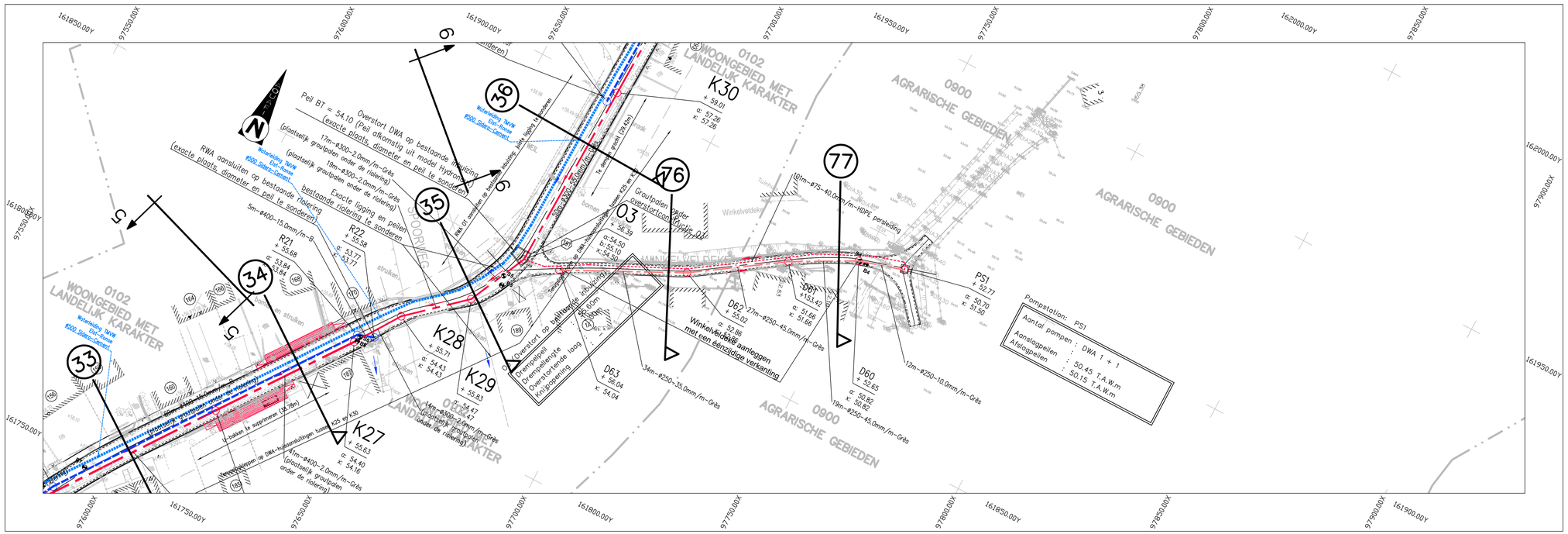
161850.00Y
97550.00Y
97600.00Y
97650.00Y
97700.00Y
161900.00Y
161950.00Y
97750.00Y
97800.00Y
162000.00Y
97850.00Y
97900.00Y
161950.00Y
162000.00Y
161800.00Y
97500.00Y
161750.00Y
97600.00Y
161800.00Y
97650.00Y
97700.00Y
97750.00Y
97800.00Y
161850.00Y
97850.00Y
97900.00Y
161900.00Y
0102
WOONGEBIED MET
LANDELIJK KARAKTER
0900
AGRARISCHE GEBIEDEN
K30
+ 59.01
α: 57.26
x: 57.26
K28
+ 55.71
α: 54.43
x: 54.43
K29
+ 55.83
α: 54.47
x: 54.47
K27
+ 55.63
α: 54.40
x: 54.16
03
+ 56.39
α: 54.50
x: 55.10
x: 54.50
D63
+ 56.04
x: 54.04
D62
+ 55.02
α: 52.86
x: 52.86
D61
+ 53.40
α: 51.66
x: 51.66
D60
+ 52.65
α: 50.82
x: 50.82
PS1
+ 52.77
α: 50.70
x: 51.50
R21
+ 55.68
α: 53.84
x: 53.84
R22
+ 55.58
α: 53.77
x: 53.77
Peil BT = 54.10 (Peil afkomstig uit model Hydronet)
(exacte plaats, diameter en peil te sonderen)
Overstort DWA op bestaande riolering
RWA aansluiten op bestaande riolering
(exacte plaats, diameter en peil te sonderen)
Exacte ligging en peilen bestaande riolering te sonderen
Groutpolen onder overstortconstructie
Overstort op pijlbuizen (dik lijning)
Drempelpeil
Drempelengte 10m
Overstortende lengte
Aanlopbedding
Winkelveldeke
Winkelveldeke aanleggen met een aanzijdige verkanting
Pompstation: PS1
Aantal pompen : DWA 1 + 1
Aanslagpeilen : 50.45 T.A.W.m
Afslagpeilen : 50.15 T.A.W.m
34m–ø250–35.0mm/m–Grès
27m–ø250–45.0mm/m–Grès
19m–ø250–45.0mm/m–Grès
12m–ø250–10.0mm/m–Grès
91m–ø75–40.0mm/m–HDPE persleiding
Te sonderen peilen (28.4m)
Weinig/geen ruimte voor leidingen
Weinig/geen ruimte voor leidingen
Weinig/geen ruimte voor leidingen

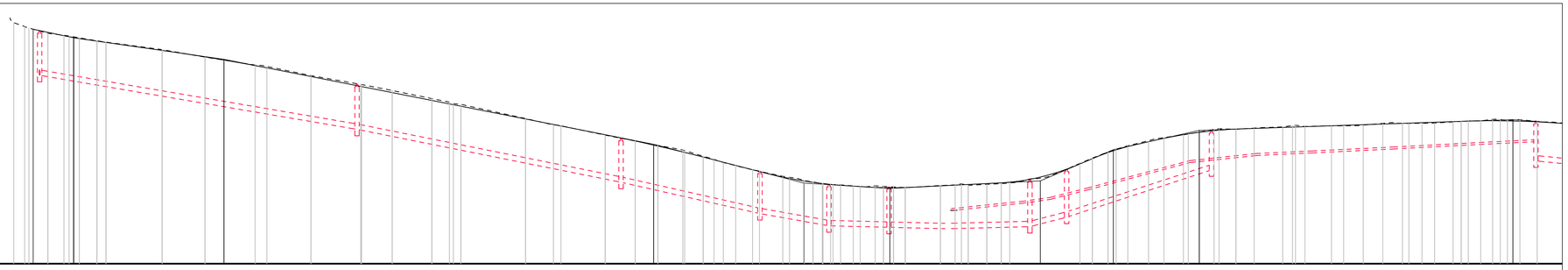

LP – GEERSTRAAT
Vergelijkingsvlak:
80.00m T.A.W.

| | | |
|---|---|---|
| Profielnummer | | 78, 79, 80, 81, 82, 83, 84 (50.00m) |
| Samengestelde afstand | | 2.54, 4.43, 3.72, 2.44, 4.10, 2.08, 13.08, 9.96, 11.66, 10.26, 11.57, 7.13, 9.24, 4.07, 1.75, 15.04, 6.52, 10.28, 7.00, 5.27, 5.82, 2.51, 4.34, 2.88, 1.61, 1.57, 2.01, 1.67, 1.77, 1.61, 1.93, 2.75, 8.17, 3.43, 1.61, 4.31, 3.34, 9.97, 2.83, 3.63, 3.90, 4.82, 4.55, 6.00, 3.95, 4.22, 2.28, 2.20, 2.83, 4.56, 1.51, 2.95, 1.88, 2.77, 1.65, 4.03 |
| Bestaand maaiveld | | 91.43, 91.02, 90.71, 90.62, 90.50, 90.36, 90.30, 89.95, 89.60, 89.23, 89.17, 88.74, 88.33, 88.05, 87.62, 87.25, 87.01, 86.75, 86.45, 86.41, 85.98, 85.71, 85.50, 85.28, 84.98, 84.70, 84.56, 84.28, 84.22, 84.11, 83.97, 83.87, 83.81, 83.68, 83.63, 83.57, 83.50, 83.44, 83.37, 83.34, 83.34, 83.54, 83.56, 83.64, 83.83, 83.72, 83.70, 83.69, 83.63, 83.55, 83.41, 83.41, 83.43, 83.47, 83.56, 86.24, 86.30, 86.34, 86.38, 86.43, 86.39, 86.40, 86.41, 86.44, 86.52, 86.55, 86.55, 86.54, 86.53, 86.53, 86.53

LP – GEERSTRAAT
Vergelijkingsvlak:
80.00m T.A.W.

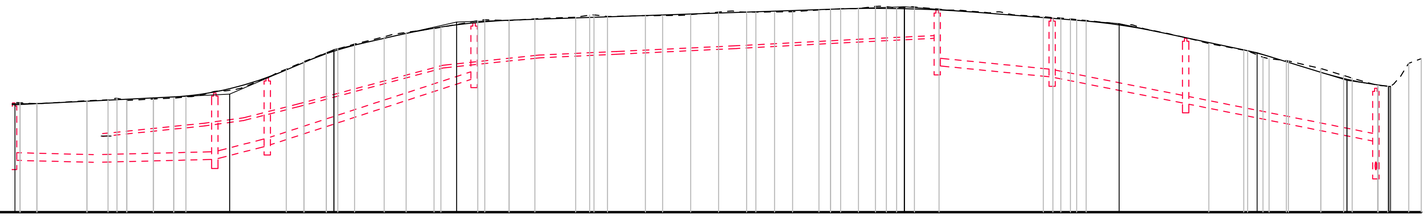

| | | |
|---|---|---|
| Profielnummer | | 50.00m (82) 50.00m (83) 50.00m (84) 50.00m (85) |
| Samengestelde afstand | | 34.75 8.17 3.43 1.61 4.31 3.34 9.97 2.89 3.63 3.90 4.82 4.55 6.00 3.95 4.22 2.22 2.21 2.83 4.56 1.51 2.95 1.88 6.65 2.77 1.65 4.03 1.55 1.55 1.54 5.70 2.48 2.81 5.27 3.69 4.16 1.58 2.04 |
| Bestaand maaiveld | | 83.51 83.54 83.63 83.64 83.69 83.72 83.76 83.78 83.89 84.00 84.03 84.11 84.28 84.42 84.56 84.91 85.19 85.32 85.48 85.72 85.82 85.99 86.24 86.25 86.30 86.33 86.43 86.53 86.63 86.70 86.75 86.80 86.85 86.90 86.95 86.40 86.41 86.41 86.44 86.47 86.50 86.55 86.60 86.63 86.65 86.67 86.70 86.73 86.76 86.79 86.82 86.85 86.88 86.91 86.94 86.97 86.39 86.34 86.30 86.25 86.20 86.15 86.12 85.98 85.88 85.82 85.73 85.65 85.50 85.29 85.05 84.94 84.63 84.46 84.13 84.10 84.07 84.04 84.01 |
| Ontworpen hoogte | | 83.56 83.76 84.03 84.65 84.87 85.25 85.53 85.77 86.11 86.27 86.62 86.65 86.64 86.52 86.25 86.11 85.87 85.30 85.19 85.05 84.54 84.33 84.18 84.10 84.04 |
| DWA LEID. | Tussenafstand | PS2 13m D88 18m D87 9m D86 34m 136m HDPE persleiding ø90 D90 19m D91 22m D92 31m D74 |
| | Hellingen en ø | ø250-5.0mm/m-Grès; ø250-5.0mm/m-Grès; ø250-50.0mm/m-Grès; ø250-65.0mm/m-Grès; ø250-20.0mm/m-Grès; ø250-40.0mm/m-Grès; ø250-40.0mm/m-Grès |
| | Bodemhoogte | 81.69 81.63 81.63 82.47 81.72 81.72 82.16 82.16 84.36 85.67 84.78 84.40 84.40 83.54 83.54 81.39 82.30 81.39 |
| | Max. hydraul. peil | |
| | Legkarakteristieken | |
| RWA LEID. | Tussenafstand | |
| | Hellingen en ø | |
| | Bodemhoogte | |
| | Max. hydraul. peil | |
| | Legkarakteristieken | |

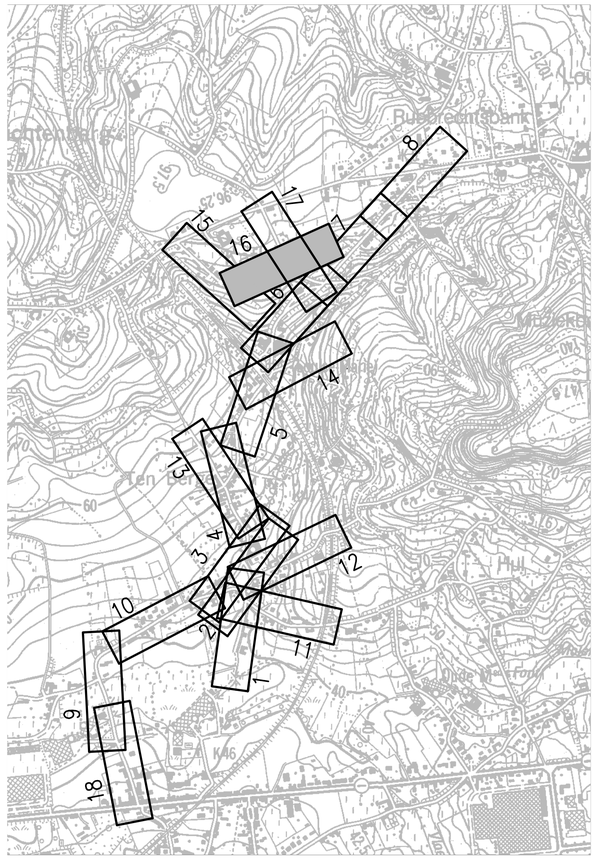


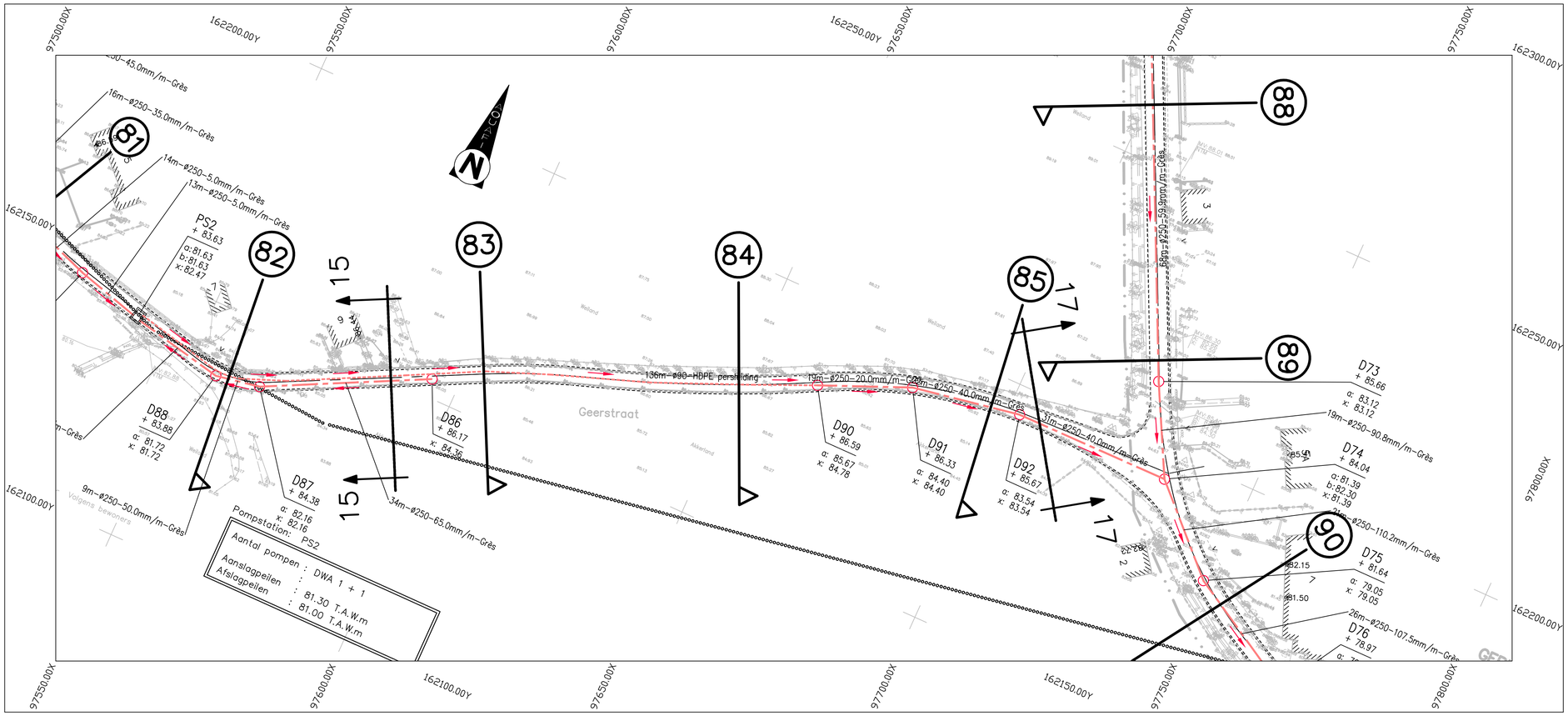



Aquafin

Aquafin NV
Dijkstraat 8
2630 Aartselaar
Tel.: 03 450 45 11
www.aquafin.be


Provincie:
Oost - Vlaanderen

Stad/Gemeente:
Ronse - Maarkedal

Projectnaam:
Verbindingsriolering
Savooistraat - Louise-Mariestraat afwaarts

Projectnummer:
22.827

Titel: **Grondplan van de riolerings- en collectorwerken**
Geerstraat - Kafhoek

Bouwheer
Aquafin
Directeur Infrastructuur
Dirk De Waele
Bekkenverantwoordelijke
Jo Van Melkebeek
Projectleider
Jona Londers

Plannummer
22.827/1/14-2-7.16/18

| Nr. | Datum. | Historiek | |
|---|---|---|---|
| 1 | 29-11-2019 | OF2 | PVR |

Studiebureau
SWECO
Teamleider
ing. Kristof Mannaert
Projectleider
ing. Bernard Vanderstede

Stad
Ronse
Burgemeester
dhr. Luc Dupont
Algmeen directeur
mevr. Linda Vandekerkhove

Gemeente
Maarkedal
Burgemeester
dhr. Joris Nachtergaele
Algmeen directeur
mevr. Lesley Jourquin

VLAAMSE OVERHEID
AGENTSCHAP WEGEN EN VERKEER
Verantwoordelijke ingenieur
Dir. ir. investeringen

Schaal:
1:500

Plan opp.:
0.50m²

Dossiernummer STB 08870345
Dossiernummer aannemer

Bestandsnaam:
08870345_I_RIO_01.dwg

G:\GENT\08870345\INFRA\Grafisch\20_Studie\08870345_I_RIO_01.dwg - 7.16-1 (2019\202.1231)

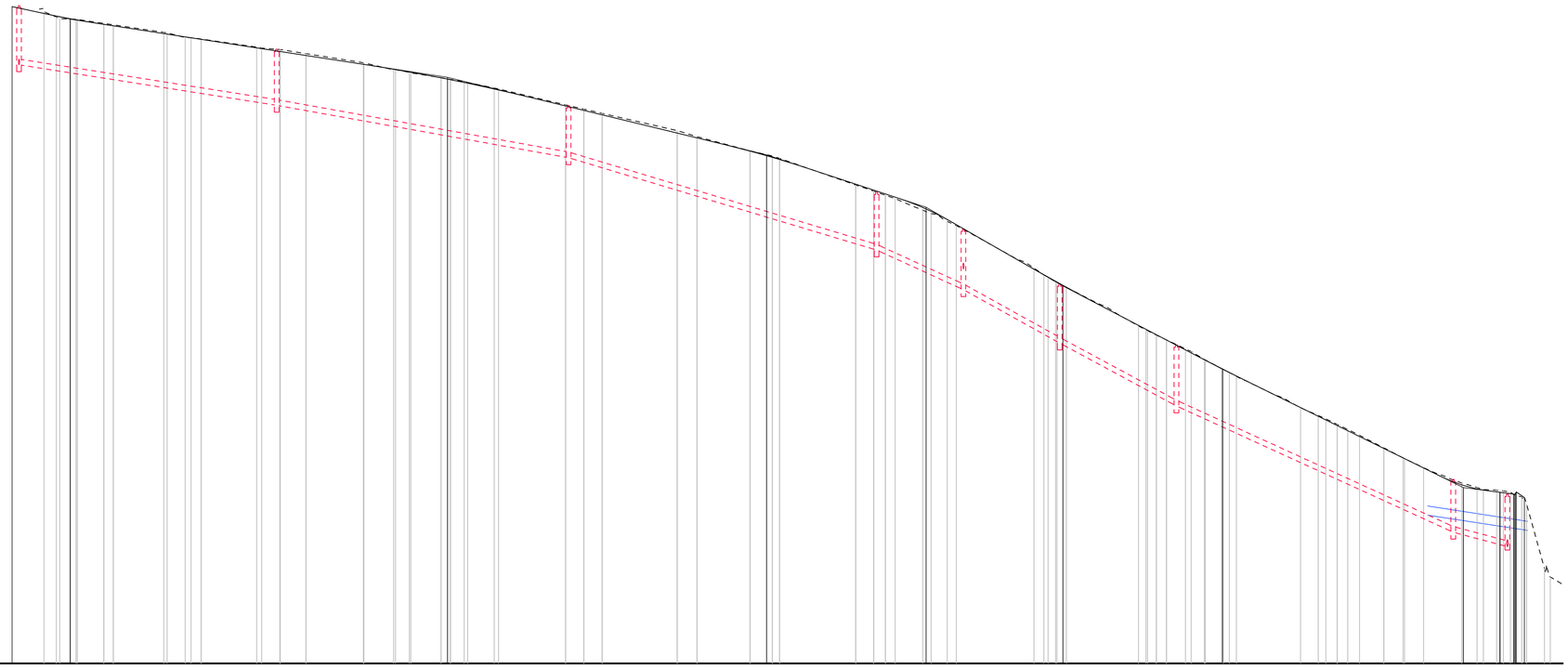

LP – KAFHOEK
Vergelijkingsvlak:
65.00m T.A.W.

| Profielnummer | | 86 | 50.00m | 87 | 50.00m | 88 | 50.00m | 89 | 50.00m | 90 | 50.00m | 91 |
|---|---|---|---|---|---|---|---|---|---|---|---|---|
| Tussenafstand | | 2.71 3.57 5.83 2.07 11.08 3.97 2.22 12.18 3.97 5.63 12.61 6.54 3.03 6.65 2.08 5.00 5.81 14.71 4.01 3.99 16.50 4.32 11.64 4.88 1.58 16.74 3.94 2.54 1.14 1.82 1.98 2.19 1.64 6.06 1.66 3.92 4.16 2.91 3.96 1.55 3.87 2.49 4.32 5.33 4.21 4.21 3.35 2.90 1.55 1.66 3.92 | | | | | | | | | | |
| Bestaand maaiveld | | 93.69 93.34 93.25 93.06 93.00 92.67 92.44 92.38 92.02 91.92 91.74 91.34 91.03 90.92 90.68 90.60 90.51 90.23 89.48 89.31 89.12 88.38 88.10 87.43 87.26 87.15 85.88 85.71 85.53 85.39 85.30 85.25 84.92 84.73 84.63 84.53 84.39 84.19 84.03 83.89 83.79 83.63 83.49 83.29 83.19 82.93 82.79 82.63 82.49 82.34 82.24 81.74 81.49 81.42 81.39 81.25 81.15 81.05 80.95 80.85 80.75 80.65 80.55 80.45 80.35 80.25 80.15 79.95 79.85 79.75 79.65 79.55 79.45 79.35 79.25 79.15 79.05 78.79 78.63 77.58 77.41 77.03 76.93 76.83 76.73 76.63 76.53 76.43 76.33 76.23 75.87 75.72 75.48 75.26 75.01 74.45 74.01 73.58 73.43 73.28 73.13 73.03 72.71 72.60 72.51 72.36 69.18 | | | | | | | | | | |
| Ontworpen hoogte | | 93.80 93.51 93.47 93.06 91.25 90.62 89.84 87.72 87.26 85.74 85.40 84.92 84.29 82.78 81.58 80.43 78.53 77.91 77.30 73.74 72.81 72.57 72.50 72.45 72.30 72.27 | | | | | | | | | | |
| DWA LEID. Tussenafstand | | D70 | 57m | D71 | 64m | D72 | 68m | D73 | 19m | D74 | 21m | D75 |
| DWA LEID. Hellingen en ø | | | ø250–31.5mm/m–Grès | | ø250–35.9mm/m–Grès | | ø250–59.9mm/m–Grès | | ø250–90.8mm/m–Grès | | ø250–110.2mm/m–Grès | |
| DWA LEID. Bodemhoogte | | 91.25 | | 89.47 89.47 | | 87.17 87.17 | | 83.12 83.12 | | 81.39 82.30 81.39 | | 79.05 79.05 |
| DWA LEID. Max. hydraul. peil | | | | | | | | | | | | |
| DWA LEID. Legkarakteristieken | | | | | | | | | | | | |
| RWA LEID. Tussenafstand | | | | | | | | | | | | |
| RWA LEID. Hellingen en ø | | | | | | | | | | | | |
| RWA LEID. Bodemhoogte | | | | | | | | | | | | |
| RWA LEID. Max. hydraul. peil | | | | | | | | | | | | |
| RWA LEID. Legkarakteristieken | | | | | | | | | | | | |

| Profielnummer | | D75 | 26m | D76 | 61m | D77 | 13m | K40 |
|---|---|---|---|---|---|---|---|---|
| Tussenafstand | | | | | | | | |
| DWA LEID. Tussenafstand | | | 26m | D76 | 61m | D77 | 13m | K40 |
| DWA LEID. Hellingen en ø | | | ø250–107.5mm/m–Grès | | ø250–91.0mm/m–Grès | | ø250–50.0mm/m–Grès | |
| DWA LEID. Bodemhoogte | | 78.53 77.91 77.30 | | 76.39 76.29 | | 73.74 72.81 | 72.57 72.50 72.45 72.30 | 70.75 70.75 70.12 70.12 |
| DWA LEID. Max. hydraul. peil | | | | | | | | |
| DWA LEID. Legkarakteristieken | | | | | | | | |
| RWA LEID. Tussenafstand | | | | | | | | |
| RWA LEID. Hellingen en ø | | | | | | | | |
| RWA LEID. Bodemhoogte | | | | | | | | |
| RWA LEID. Max. hydraul. peil | | | | | | | | |
| RWA LEID. Legkarakteristieken | | | | | | | | |

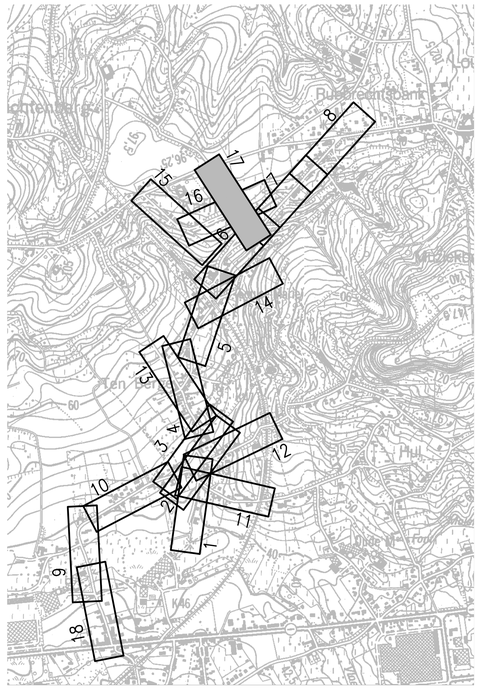


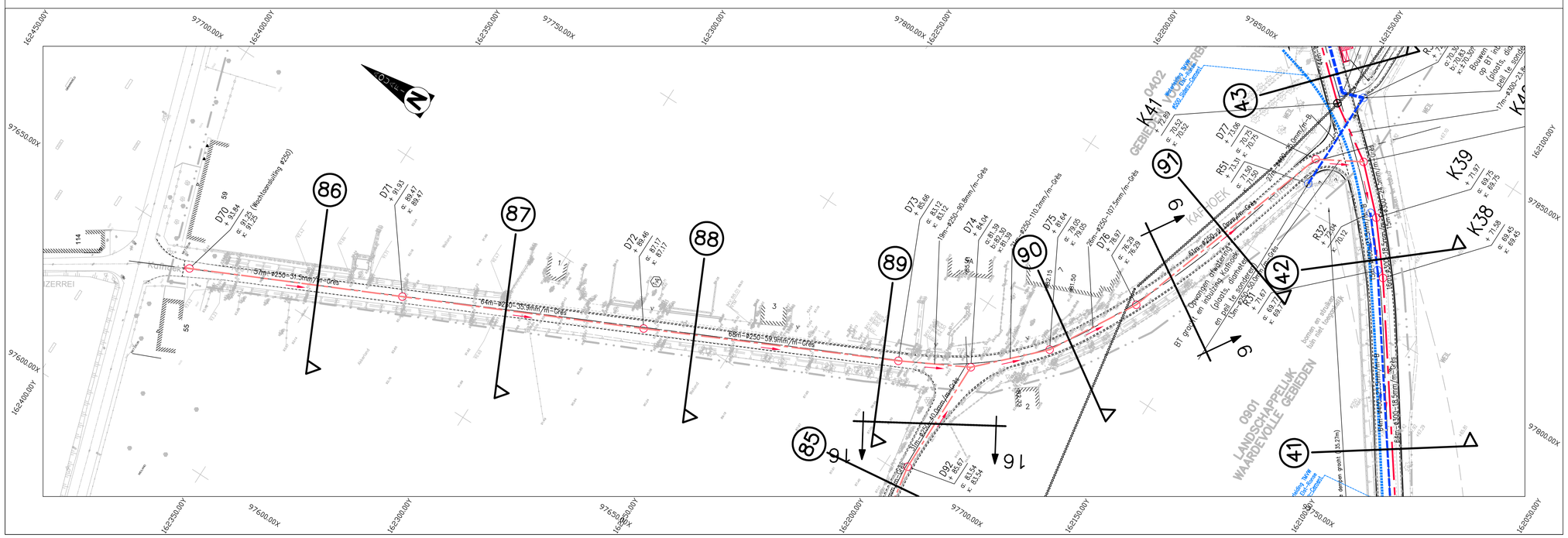


Aquafin


Aquafin NV
Dijkstraat 8
2630 Aartselaar
Tel.: 03 450 45 11
www.aquafin.be


Provincie:
Oost - Vlaanderen

Stad/Gemeente:
Ronse - Maarkedal

Projectnaam:
Verbindingsriolering
Savooistraat - Louise-Mariestraat afwaarts

Projectnummer: 22.827

Titel: **Grondplan van de riolerings- en collectorwerken**
Kafhoek

Bouwheer
Aquafin
Directeur Infrastructuur
Dirk De Waele
Bekkenverantwoordelijke
Jo Van Melkebeek
Projectleider
Jona Londers

Plannummer
22.827/1/14-2-7.17/18

| Nr. | Datum. | Historiek | |
|---|---|---|---|
| 1 | 29-11-2019 | OF2 | PVR |

Studiebureau
SWECO
Teamleider
ing. Kristof Mannaert
Projectleider
ing. Bernard Vanderstede

Stad
Ronse
Burgemeester
dhr. Luc Dupont
Algemeen directeur
mevr. Linda Vandekerkhove

Gemeente
Maarkedal
Burgemeester
dhr. Jons Nachtergaele
Algemeen directeur
mevr. Lesley Jourquin

VLAAMSE OVERHEID
AGENTSCHAP WEGEN EN VERKEER
Verantwoordelijke ingenieur
Dir. ir. investeringen

Schaal: 1:500
Plan opp.: 0.88m²

Dossiernummer STB 08870345
Dossiernummer aannemer
Bestandsnaam: 08870345_I_RIO_01.dwg

Q:\GEN\TABETA\345\INFRA\Grafisch\20_Studie\08870345_I_RIO_01.dwg - 7.17-1 (2019/12/02 12:52)

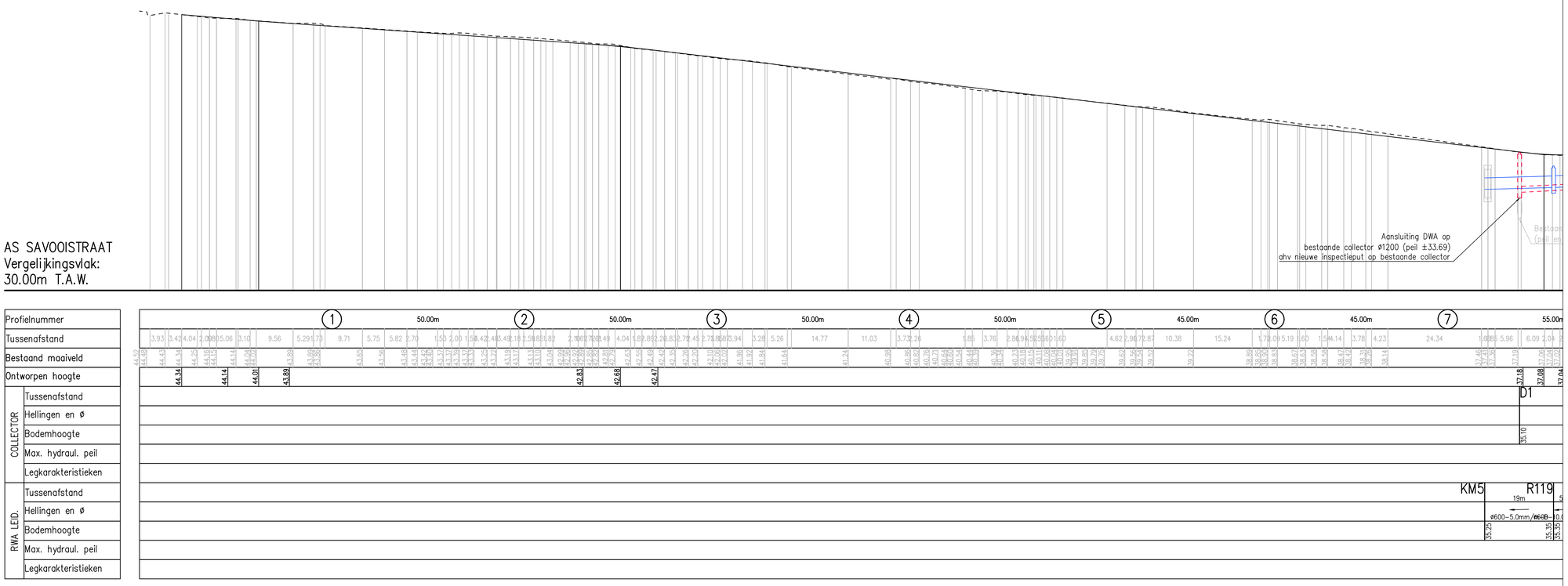


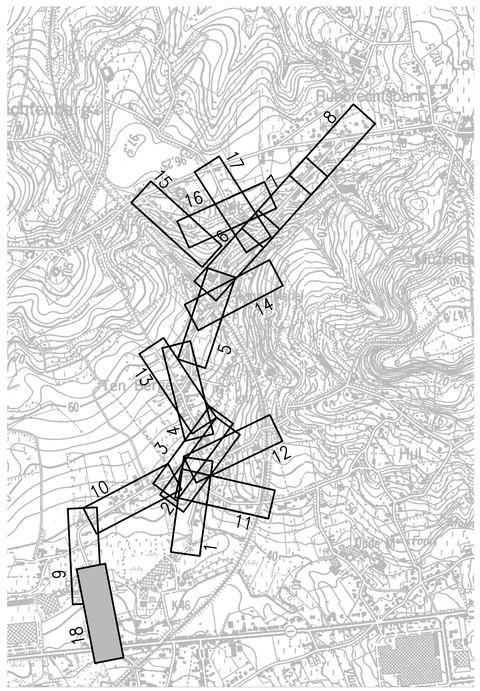

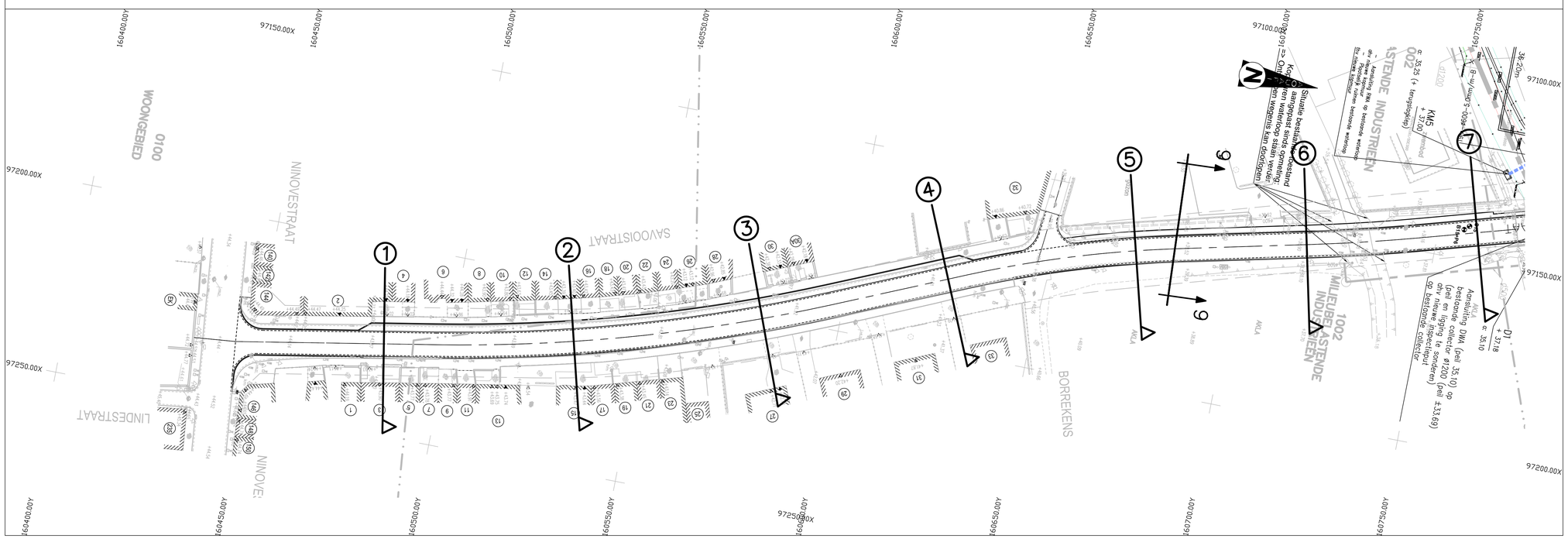


Aquafin

Aquafin NV
Dijkstraat 8
2630 Aartselaar
Tel.: 03 450 45 11
www.aquafin.be

Provincie: Oost - Vlaanderen

Stad/Gemeente: Ronse - Maarkedal

Projectnaam: Verbindingsriolering Savooistraat - Louise-Mariestraat afwaarts

Projectnummer: 22.827

Titel: **Grondplan van de riolerings- en collectorwerken**

Savooistraat - Ninovestraat

Bouwheer

Aquafin

Directeur Infrastructuur
Dirk De Waele

Bekkenverantwoordelijke
Jo Van Melkebeek

Projectleider
Jona Londers

Plannummer

22.827/1/14-2-7.18/18

| Nr. | Datum. | Historiek | |
|---|---|---|---|
| 1 | 29-11-2019 | OF2 | PVR |

Studiebureau

SWECO

Teamleider
ing. Kristof Mannaert

Projectleider
ing. Bernard Vanderstede

Stad
Ronse

Burgemeester
dhr. Luc Dupont

Algmeen directeur
mevr. Linda Vandekerkhove

Gemeente
Maarkedal

Burgemeester
dhr. Jona Nachtergaele

Algmeen directeur
mevr. Lesley Jourquin

VLAAMSE OVERHEID
AGENTSCHAP WEGEN EN VERKEER

Verantwoordelijke ingenieur

Dir. ir. investeringen

Schaal: 1:500

Plan opp.: 0.88m²

Dossiernummer STB 08870345

Dossiernummer aannemer

Bestandsnaam: 08870345_I_RIO_01.dwg

Q:\GENT\08870345\INFRA\Grafisch\20_Studie\08870345_I_RIO_01.dwg - 7.18-1 (2019/202 1233)