



Rapport Nr. 0396

Nota

Proefsleuvenonderzoek

Houthalen-Helchteren Klaverveld
Programma van Maatregelen

Inhoud

1	Administratieve gegevens	1
2	Gemotiveerd advies	2
2.1	Aanleiding vooronderzoek	2
2.2	Resultaten proefsleuvenonderzoek	2
2.3	Kennisvermeerderingspotentieel en aanbevelingen.....	4
3	Lijst met figuren.....	5

1 Administratieve gegevens

Projectcode J. Verrijckt		2020-1161
Projectcode Onroerend Erfgoed		2020G210
locatie	Provincie	Limburg
	Gemeente	Houthalen-Helchteren
	Straat	Klaverveld
Kadastrale gegevens	Gemeente	Houthalen-Helchteren
	Afdeling	3
	Sectie	F
	Percelen	547h, 550p, 550n, 548a
Coördinaten	Noordoost	X: 221246.446347561 Y: 190612.702292683
	Noordwest	X: 221185.076006098 Y: 190658.303865854
	Zuidoost	X: 221202.123323171 Y: 190547.496304878
	Zuidwest	X: 221133.756478658 Y: 190583.970460366
Oppervlakte plangebied		Ca. 6185 m ²
Oppervlakte bodemingreep		(verkaveling)
Erkend Archeoloog		2017/00195 Niels Jennes

2 Gemotiveerd advies

2.1 Aanleiding vooronderzoek

Het archeologische vooronderzoek kadert in de aanvraag van een omgevingsvergunning voor een verkaveling. Meer informatie over de aanleiding van het vooronderzoek is terug te vinden in het verslag van resultaten.

2.2 Resultaten proefsleuvenonderzoek

Er werd tijdens het proefsleuvenonderzoek geen textuur B-horizont aangetroffen. In profielput 2001 werd een bodemsequentie Ahp-A1-C aangetroffen. De bovenste twee horizonten zijn van antropogene oorsprong. Hieronder bevindt zich ten slotte de C-horizont met een kenmerkende Oranje-grijze kleur. Er werden over het volledige onderzoeksgebied geen archeologische waarden aangetroffen. De enige sporen die werden aangetroffen zijn post-middeleeuwse tot sub-recente greppels. Deze greppels zijn mogelijks in verband te brengen met perceelsgrenzen zoals zichtbaar op historisch kaartmateriaal uit de 19e eeuw (Atlas der Buurtwegen). Er werden echter geen geassocieerde structuren gevonden die kunnen wijzen op een erf of nederzetting. Om te concluderen kan gezegd worden dat er geen nederzettingssporen of sporen te relateren aan funeraire of ambachtelijke activiteiten werden teruggevonden. Hierdoor dient er geen verder archeologisch onderzoek uitgevoerd te worden.

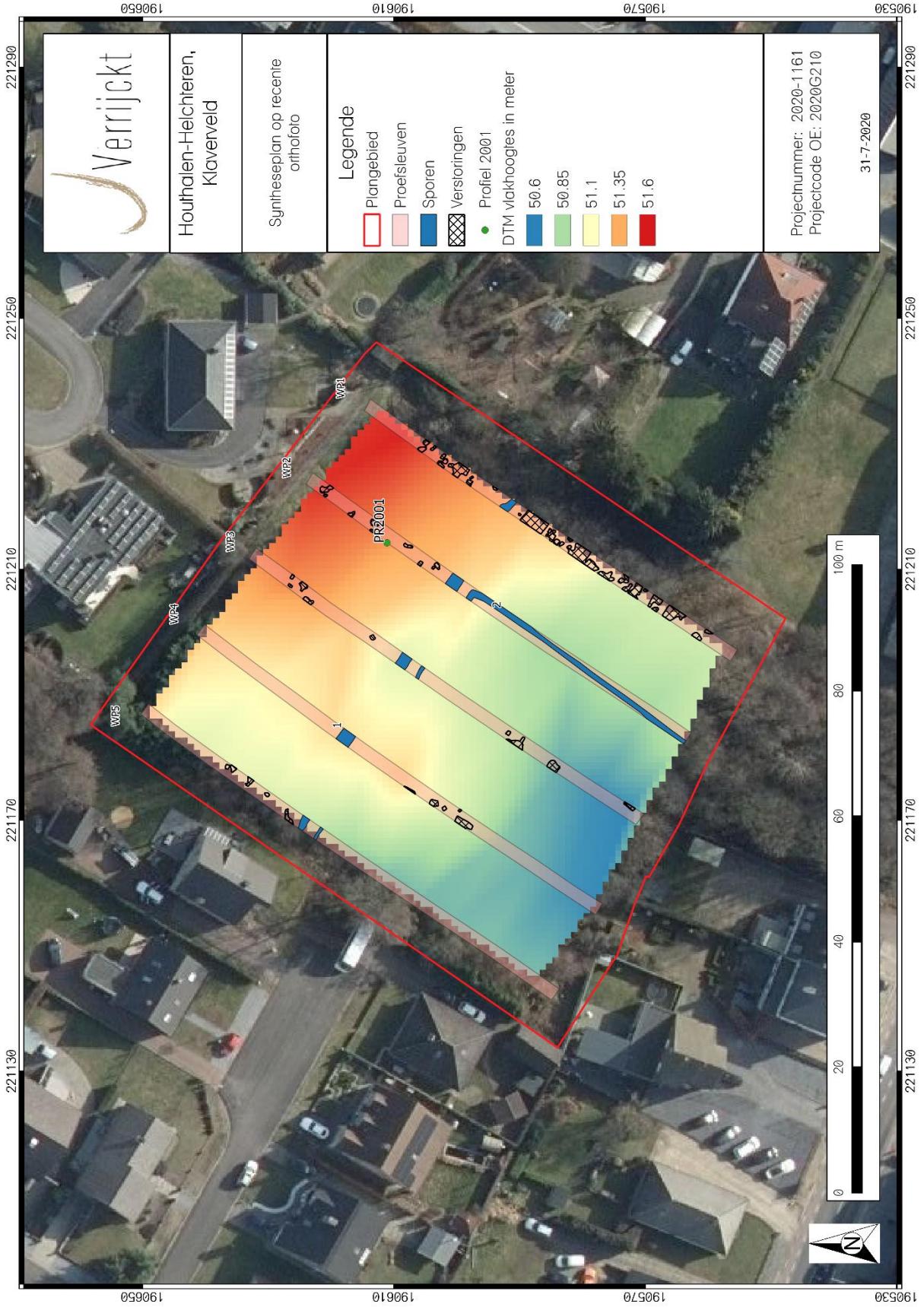

Figuur 1: Syntheseplan

2.3 Kennisvermeerderingspotentieel en aanbevelingen

Het proefsleuvenonderzoek te Houthalen-Helchteren, Klaverveld leverde geen archeologische relevante sporen op. Hierdoor kan geconcludeerd worden dat er binnen de contouren van het plangebied geen archeologische site aanwezig is. Aangezien er geen archeologische site aanwezig is, is er geen verder archeologisch onderzoek noodzakelijk. Een programma van maatregelen werd hierdoor niet opgemaakt.

Er wordt een advies gegeven om het terrein vrij te geven.

De resultaten van het uitgevoerde vooronderzoek binnen deze nota bleken voldoende om het ontbreken van potentieel op kennisvermeerderingen bij verder archeologisch onderzoek te staven. Volgens artikel 5.2. van de Code van Goede Praktijk is verder vooronderzoek dan ook niet aangewezen. De archeologienota kan, conform de Code van Goede Praktijk, als volledig beschouwd worden.

Indien tijdens de werkzaamheden toch archeologische resten worden aangetroffen, blijven de bepalingen voor het melden van toevalsvondsten van kracht. Deze bepalingen zijn terug te vinden in artikel 5.4.1 van het Onroerenderfgoeddecreet. Eventuele toevalsvondsten dienen binnen drie dagen na ontdekking gemeld te worden bij Onroerend Erfgoed.

3 Lijst met figuren

Figuur 1: Syntheseplan	3
------------------------------	---