ARON bvba
Archeologisch Projectbureau

RAPPORT 926

Nota Lanklaar, Bekaertlaan

Bouw van een kartonfabriek

Bijlagen

Hanne De Langhe, Willem Vanaenrode & Elke Wesemael
Juli-Augustus 2020



Colofon

ARON rapport 926 – Nota – Lanklaar, Bekaertlaan. Bouw van een kartonfabriek

Erkend archeoloog: Willem Vanaenrode (OE/ERK/Archeoloog/2018/00207)

Auteurs: Hanne De Langhe, Willem Vanaenrode & Elke Wesemael

Foto's en tekeningen: ARON bv (tenzij anders vermeld)

Wettelijk depot: D/2020/12.651/99

ID Archeologienota: ID 12388

Op de teksten, foto's en tekeningen geldt een auteursrecht. Gelieve ons de wens om gebruik te maken van de teksten of illustraties schriftelijk over te maken op info@aron-online.be
Zonder voorafgaandelijke schriftelijke toestemming van ARON bvba mag niets uit deze uitgave worden verveelvoudigd, bewerkt, en/of openbaar gemaakt door middel van webpublicatie, druk, fotokopie, microfilm of op welke andere wijze ook.

ARON bv
Archeologisch Projectbureau
Neremweg 110
3700 Tongeren
www.aron-online.be
info@aron-online.be
tel: 012/225.250
fax: 012/770.034

© ARON bv, Archeologisch projectbureau, 2020

ARON-RAPPORT 926

NOTA LANKLAAR, BEKAERTLAAN

BOUW VAN EEN KARTONFABRIEK

Hanne De Langhe, Willem Vanaenrode & Elke Wesemael

Tongeren
2020

BIJLAGEN

Bijlage 1: Periodenplan
Bijlage 2: Kadasterplan
Bijlage 3: Afbeeldingen- en plannenlijst
Bijlage 4: Ontwerpplan (a. Inplantingsplan ontwerp; b. Principe funderingszolen)
Bijlage 5: Overzichtsplan nutsleidingen (KLIP)
Bijlage 6: Overzichtsplan diepte bodemingrepen
Bijlage 7: Overzichtsplan landschappelijk bodemonderzoek op BT
Bijlage 8: Overzichtsplan landschappelijk bodemonderzoek op OT
Bijlage 9: Overzichtsplan aardkundige eenheden landschappelijk bodemonderzoek en interpretaties
Bijlage 10: Profielen landschappelijk bodemonderzoek
Bijlage 11: Boorlijst met boorbeschrijvingen landschappelijk bodemonderzoek
Bijlage 12: Mappenstructuur foto's landschappelijk bodemonderzoek
Bijlage 13: Overzichtsplan verkennend archeologisch booronderzoek BT
Bijlage 14: Overzichtsplan verkennend archeologisch booronderzoek BT - Podsol
Bijlage 15: Overzichtsplan verkennend archeologisch booronderzoek OT
Bijlage 16: Overzichtsplan verkennend archeologisch booronderzoek OT - Podsol
Bijlage 17: Overzichtsplan aardkundige eenheden verkennend archeologisch booronderzoek
Bijlage 18: Transect verkennend archeologisch booronderzoek
Bijlage 19: Profielen verkennend archeologisch booronderzoek
Bijlage 20: Boorlijst met boorbeschrijvingen verkennend archeologisch booronderzoek
Bijlage 21: Mappenstructuur foto's verkennend archeologisch booronderzoek
Bijlage 22: Lijst met afkortingen boorstaten
Bijlage 23: Overzichtsplan proefsleuven BT
Bijlage 24: Overzichtsplan proefsleuven OT
Bijlage 25: Overzichtsplan aardkundige eenheden proefsleuvenonderzoek
Bijlage 26: Transect proefsleuvenonderzoek
Bijlage 27: Profielen proefsleuvenonderzoek
Bijlage 28: Profiellijst proefsleuven
Bijlage 29: Mappenstructuur foto's proefsleuvenonderzoek
Bijlage 30: Lijst afkortingen
Bijlage 31: Dagrapporten

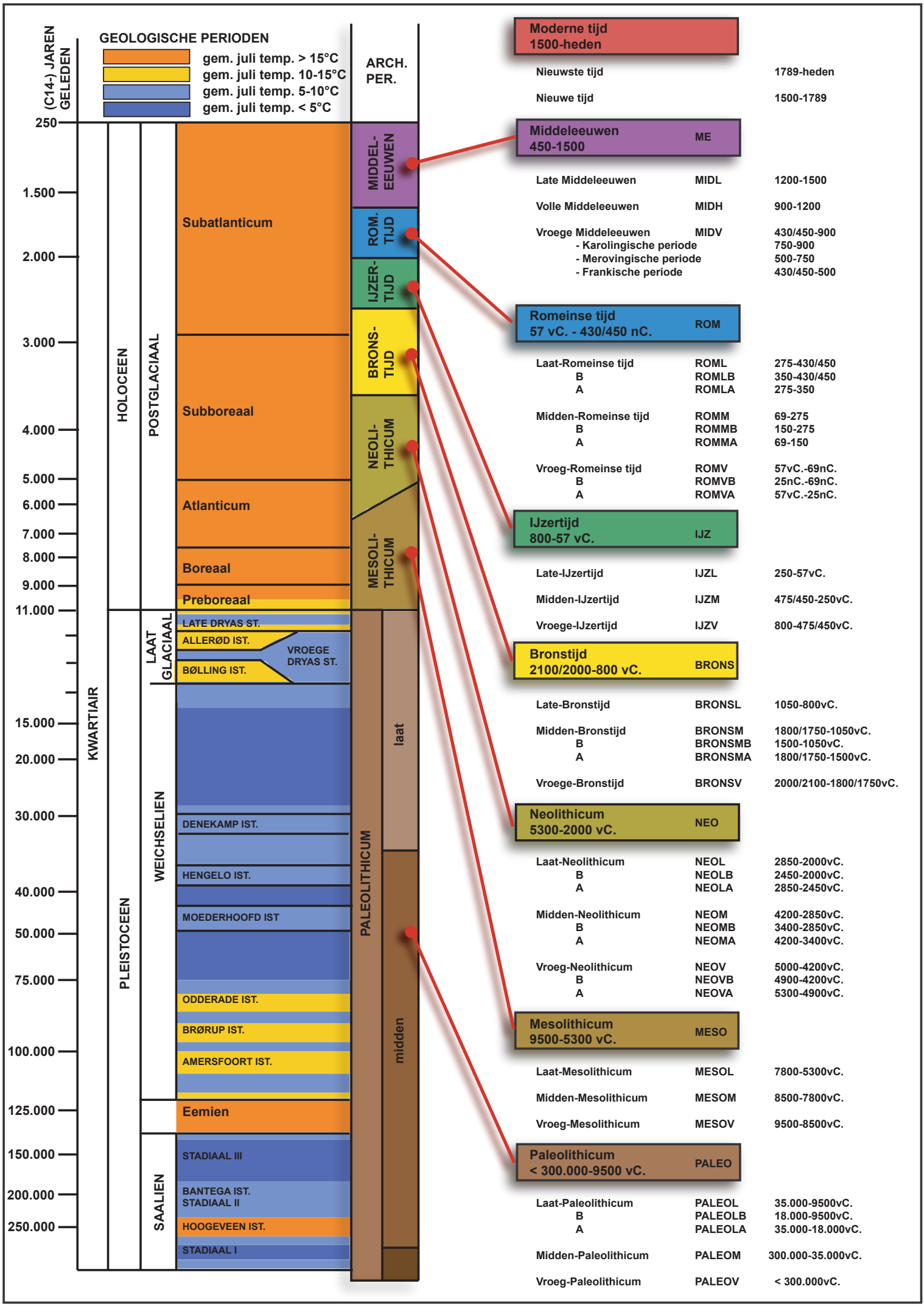
GEOLOGISCHE PERIODEN
gem. juli temp. > 15°C
gem. juli temp. 10-15°C
gem. juli temp. 5-10°C
gem. juli temp. < 5°C
(C14-) JAREN GELEDEN
ARCH. PER.
250
1.500
2.000
3.000
4.000
5.000
6.000
7.000
8.000
9.000
11.000
15.000
20.000
30.000
40.000
50.000
75.000
100.000
125.000
150.000
200.000
250.000
KWARTIAIR
HOLOCEEN
PLEISTOCEEN
POSTGLACIAAL
LAAT GLACIAAL
WEICHSELIEN
SAALIEN
Subatlanticum
Subboreaal
Atlanticum
Boreaal
Preboreaal
LATE DRYAS ST.
ALLERØD IST.
BØLLING IST.
VROEGE DRYAS ST.
DENEKAMP IST.
HENGELO IST.
MOEDERHOOFD IST
ODDERADE IST.
BRØRUP IST.
AMERSFOORT IST.
Eemien
STADIAAL III
BANTEGA IST.
STADIAAL II
HOOGEVEEN IST.
STADIAAL I
MIDDEL-EEUWEN
ROM. TIJD
IJZER-TIJD
BRONS-TIJD
NEOLI-THICUM
MESOLI-THICUM
PALEOLITHICUM
laat
midden
Moderne tijd
1500-heden
Nieuwste tijd 1789-heden
Nieuwe tijd 1500-1789
Middeleeuwen
450-1500
ME
Late Middeleeuwen MIDL 1200-1500
Volle Middeleeuwen MIDH 900-1200
Vroege Middeleeuwen MIDV 430/450-900
- Karolingische periode 750-900
- Merovingische periode 500-750
- Frankische periode 430/450-500
Romeinse tijd
57 vC. - 430/450 nC.
ROM
Laat-Romeinse tijd ROML 275-430/450
B ROMLB 350-430/450
A ROMLA 275-350
Midden-Romeinse tijd ROMM 69-275
B ROMMB 150-275
A ROMMA 69-150
Vroeg-Romeinse tijd ROMV 57vC.-69nC.
B ROMVB 25nC.-69nC.
A ROMVA 57vC.-25nC.
IJzertijd
800-57 vC.
IJZ
Late-IJzertijd IJZL 250-57vC.
Midden-IJzertijd IJZM 475/450-250vC.
Vroege-IJzertijd IJZV 800-475/450vC.
Bronstijd
2100/2000-800 vC.
BRONS
Late-Bronstijd BRONSL 1050-800vC.
Midden-Bronstijd BRONSM 1800/1750-1050vC.
B BRONSMB 1500-1050vC.
A BRONSMA 1800/1750-1500vC.
Vroege-Bronstijd BRONSV 2000/2100-1800/1750vC.
Neolithicum
5300-2000 vC.
NEO
Laat-Neolithicum NEOL 2850-2000vC.
B NEOLB 2450-2000vC.
A NEOLA 2850-2450vC.
Midden-Neolithicum NEOM 4200-2850vC.
B NEOMB 3400-2850vC.
A NEOMA 4200-3400vC.
Vroeg-Neolithicum NEOV 5000-4200vC.
B NEOVB 4900-4200vC.
A NEOVA 5300-4900vC.
Mesolithicum
9500-5300 vC.
MESO
Laat-Mesolithicum MESOL 7800-5300vC.
Midden-Mesolithicum MESOM 8500-7800vC.
Vroeg-Mesolithicum MESOV 9500-8500vC.
Paleolithicum
< 300.000-9500 vC.
PALEO
Laat-Paleolithicum PALEOL 35.000-9500vC.
B PALEOLB 18.000-9500vC.
A PALEOLA 35.000-18.000vC.
Midden-Paleolithicum PALEOM 300.000-35.000vC.
Vroeg-Paleolithicum PALEOV < 300.000vC.

Federale Overheidsdienst
FINANCIEN

PATRIMONIUM-DOCUMENTATIE

Uittreksel uit het kadastraal percelenplan

Gecentreerd op:
DILSEN-STOKKEM 5 AFD/LANKLAAR/

Meest recente toestand
Aangemaakt op 15/09/2020
Schaal: 1 : 5000

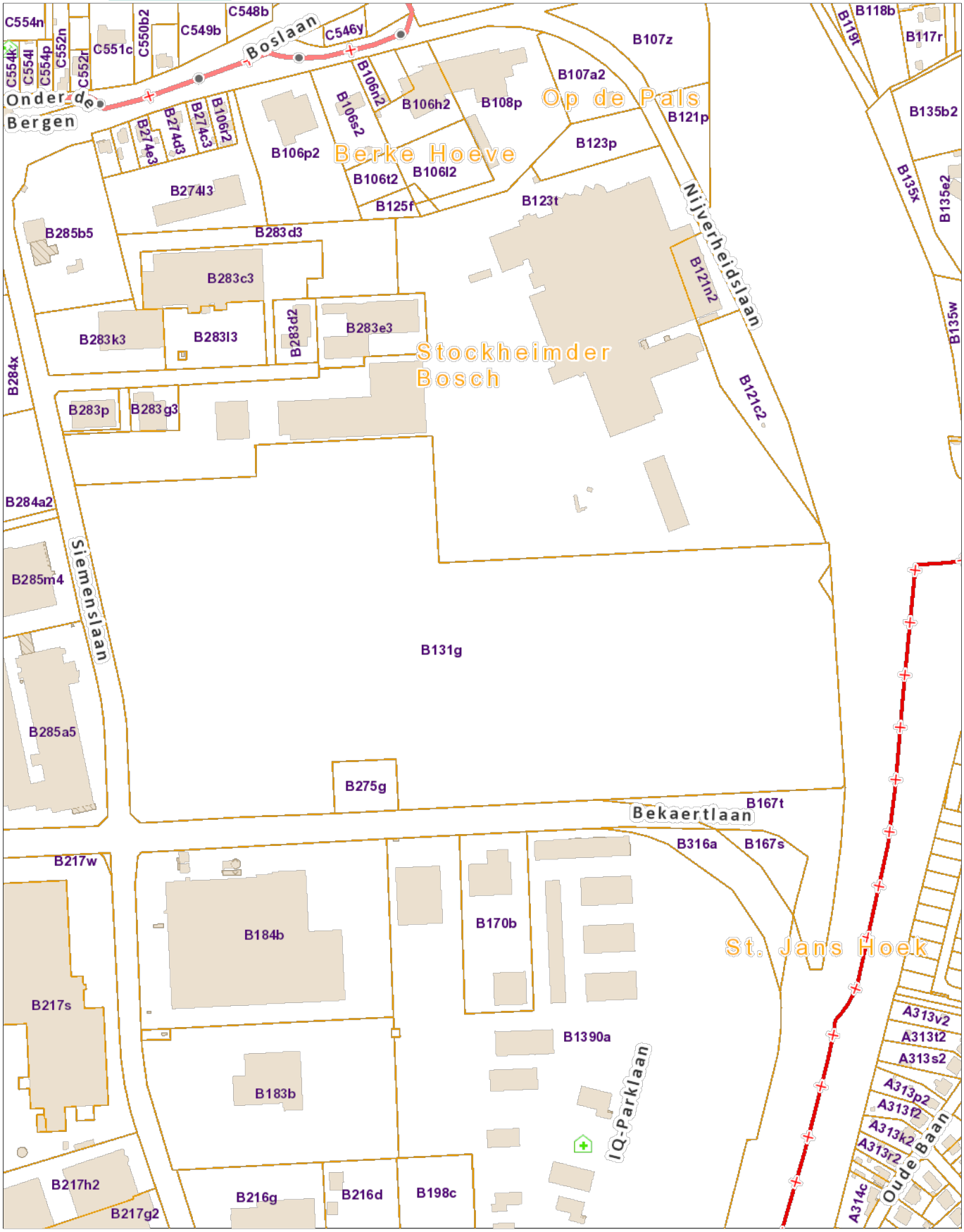

De AAPD is de auteur van het kadastraal percelenplan en de producent van de databank waarin deze gegevens zijn opgenomen en geniet de intellectuele eigendomsrechten opgenomen in de Auteurswet en de Databankenwet. Vanaf 01/01/2018 worden de gebouwen op het kadastraal percelenplan geleidelijk vervangen door een dataset (= Bpn_Rebu oftewel Gebouwen(gewesten)) beheerd door de gewesten. De AAPD zal dan niet langer verantwoordelijk zijn voor de voorstelling van de gebouwen op het kadastraal percelenplan

Nr	Type	Soort	Onderwerp	Aanmaakschaal	Aanmaakwijze	Aanmaakdatum	WP
1	Foto	Orthfoto	Huidige toestand	1.5000	Digitaal (Qgis/Geopunt)	3/09/2019	/
2	Plan	Digitaal hoogtemodel	DHM overzicht	1.5000	Digitaal (Qgis/Geopunt)	3/09/2019	/
3	Kaart	Tertiaire kaart	Tertiaire kaart	1.10000	Digitaal (Qgis/Geopunt)	3/09/2019	/
4	Kaart	Quartairgeologische kaart	Quartaire ondergrond	1.10000	Digitaal (Qgis/Geopunt)	3/09/2019	/
5	Kaart	Bodemkaart	Verschillende bodems	1.10000	Digitaal (Qgis/Geopunt)	3/09/2019	/
6	Kaart	Historische kaart	Ferrariskaart	1.5000	Digitaal (Qgis/Geopunt)	3/09/2019	/
7	Kaart	Historische kaart	Topografische kaart 1939	1.5000	Digitaal (Qgis/Cartesius)	3/09/2019	/
8	Kaart	Historische foto	Topografische kaart 1969	1.5000	Digitaal (Qgis/Cartesius)	3/09/2019	/
9	Foto	Orthofoto	Orthofoto 1971	1.10000	Digitaal (Qgis/Geopunt)	3/09/2019	/
10	Foto	Orthofoto	Orthofoto 2005-2007	1.5000	Digitaal (Qgis/Geopunt)	3/09/2019	/
11	Plan	Overzichtsplan	Overzichtsplan controleboringen	1.2000	Digitaal (Cartoweb.be)	3/09/2019	/
12	Kaart	CAI	CAI-locaties	1.5000	Digitaal (Qgis/Cartoweb)	3/09/2019	/
13.1	Plan	Inplantingsplan	Inplantingsplan OT	1.200	Digitaal (Maxan Engineering & Architects)	3/09/2019	Bijlage 4.a
13.2	Plan	Inplantingsplan	Funderingsplan met aanduiding uitgraafdieptes	1.2000	Digitaal (Maxan Engineering & Architects/ ARON bv)	9/07/2020	Bijlage 4.b

14	Plan	Inplantingsplan	Doorsnede van kantoorgebouw en ondergrondse parking	Onbekend	Digitaal (Maxan Engineering & Architects)	Onbekend	/
15	Plan	Inplantingsplan	Riolering- en funderingsplan	16/04/2019	Digitaal (Maxan Engineering & Architects)	16/04/2019	/
16	Plan	Inplantingsplan	Doorsnede en bovenaanzicht funderingszolen	1.20	Digitaal (Maxan Engineering & Architects)	20/06/2019	/
17	Plan	Kadasterplan	Kadastrplan	1.5000	Digitaal (Qgis/Geopunt)	3/09/2019	Bijlage 2
18	Kaart	Topografische kaart	Topografische kaart	1.5000	Digitaal (Qgis/Geopunt)	3/09/2019	/
19	Plan	Boorplan	Boorplan op BT	1.2000	Digitaal (Aron bvba)	3/09/2019	/
20	Plan	Overzichtsplan	Overzichtsplan met uitgevoerde boringen	1.2000	Digitaal (Aron bvba)	28/01/2020	/
21	Foto	Overzichtsfoto	Overzichtsfoto van het onderzoeksterrein	/	Digitaal (ARON bv)	17/01/2020	/
22	Foto	Overzichtsfoto	Overzichtsfoto van het onderzoeksterrein ZW	/	Digitaal (ARON bv)	18/01/2020	/
23	Foto	Overzichtsfoto	Overzichtsfoto van het onderzoeksterrein NW	/	Digitaal (ARON bv)	19/01/2020	/
24	Foto	Overzichtsfoto	Overzichtsfoto van het onderzoeksterrein W	/	Digitaal (ARON bv)	20/01/2020	/
25	Foto	Overzichtsfoto	Overzichtsfoto van het onderzoeksterrein ZW	/	Digitaal (ARON bv)	21/01/2020	/
26	Foto	Overzichtsfoto	Overzichtsfoto van het onderzoeksterrein W	/	Digitaal (ARON bv)	22/01/2020	/
27	Foto	Overzichtsfoto	Overzichtsfoto van het onderzoeksterrein W	/	Digitaal (ARON bv)	23/01/2020	/
28	Foto	Overzichtsfoto	Overzichtsfoto van het onderzoeksterrein W	/	Digitaal (ARON bv)	24/01/2020	/
29	Plan	Overzichtsplan	Aardkundige variatie	1.2000	Digitaal (Aron bvba)	28/01/2020	/
30	Plan	Overzichtsplan	Variatie aardkundige eenheden	1.2000	Digitaal (Aron bvba)	28/01/2020	/
31	Foto	Profielfoto	Referentieprofiel BP 92 met horizonten Verstoring – Ap – E – Bh – Bs – C	/	Digitaal (Aron bvba)	27/01/2020	/
32	Foto	Profielfoto	Referentieprofiel BP 53 met horizonten Verstoring – Ap – Bh – Bs – C	/	Digitaal (Aron bvba)	27/01/2020	/
33	Foto	Profielfoto	Referentieprofiel BP 161met horizonten Verstoring – Ap – C	/	Digitaal (Aron bvba)	27/01/2020	/
34	Foto	Profielfoto	Profiel BP 16 met horizonten Ap –C	/	Digitaal (Aron bvba)	27/01/2020	/
35	Foto	Profielfoto	Referentieprofiel BP 152 met horizonten Verstoring –C	/	Digitaal (Aron bvba)	27/01/2020	/
36	Foto	Profielfoto	Referentieprofiel BP 132 met horizonten Verstoring	/	Digitaal (Aron bvba)	27/01/2020	/

37	Foto	Profielfoto	Profiel BP 95 met horizonten Verst. – E – Bh – C –	/	Digitaal (CAD, Aron bvba)	27/01/2020	/
38	Kaart	Geomorfologische kaart	Geomorfologische kaart Paulissen	1.20000	Digitaal (Qgis/Geopunt)	3/09/2019	/
39	Plan	Funderingsplan	Funderingsplan met uitgraafdieptes	1.2000	Digitaal (Aron bvba)	4/08/2020	/
40	Plan	Ontwerpplan	Ontwerpplan zones podzolfrofiel	1.2000	Digitaal (Aron bvba)	1/07/2020	/
41	Plan	Boorplan	Verkennend archeologisch booronderzoek BT	1.2000	Digitaal (Aron bvba)	1/07/2020	/
42	Plan	Boorplan	Verkennend archeologisch booronderzoek OT	1.2000	Digitaal (Aron bvba)	1/07/2020	/
43	Plan	Sleuvenplan	Sleuvenplan BT	1.2000	Digitaal (Aron bvba)	1/07/2020	/
44	Plan	Sleuvenplan	Sleuvenplan OT	1.2000	Digitaal (Aron bvba)	1/07/2020	/
45	Plan	Kadasterplan	Zone van verkennend archeologisch booronderzoek	1.4000	Digitaal (Qgis/Geopunt)	17/08/2020	/
46	Plan	Topografisch plan	Topografisch plan	1.10000	Digitaal (Qgis/Geopunt)	17/08/2020	/
47	Plan	Boorplan	Boorplan megaboringen BT	1.2000	Digitaal (Aron bvba)	17/08/2020	/
48	Plan	Overzichtsplan	Overzichtsplan variatie aardkundige opbouw	1.2000	Digitaal (Aron bvba)	17/08/2020	/
49	Foto	Referentieprofiel	Referentieprofiel MB 29 met horizonten Oph – E – Bh-Bs-C	/	Digitaal (Aron bvba)	3/08/2020	/
50	Foto	Referentieprofiel	: Referentieprofiel MB 120 met horizonten Oph – B – C	/	Digitaal (Aron bvba)	6/08/2020	/
51	Foto	Referentieprofiel	Referentieprofiel MB 77 met horizonten Oph – Ap – C	/	Digitaal (Aron bvba)	5/08/2020	/
52	Foto	Referentieprofiel	Referentieprofiel MB 188 met horizonten Verst – C	/	Digitaal (Aron bvba)	11/08/2020	/
53	Foto	Referentieprofiel	Referentieprofiel MB 262 met horizonten Verst	/	Digitaal (Aron bvba)	13/08/2020	/
54	Plan	Kadasterplan	Kadasterplan/ zones proefsleuvenonderzoek	1.4000	Digitaal (Qgis/Geopunt)	17/08/2020	/
55	Kaart	Topografische kaart	Topografische kaart/ zones proefsleuven	1.10000	Digitaal (Qgis/Geopunt)	17/08/2020	/
56	Plan	Sleuvenplan	Sleuvenplan BT	1.2000	Digitaal (Aron bvba)	16/09/2019	/
57.1	Plan	Sleuvenplan	Sleuvenplan	1.2000	Digitaal (Aron bvba)	27/08/2020	/
57.2	Plan	Sleuvenplan	Sleuvenplan	1.2000	Digitaal (Aron bvba)	26/08/2020	/
58	Foto	Overzichtsfoto	Westelijk deel onderzoeksgebied	/	Digitaal (Aron bvba)	26/08/2020	/
59	Foto	Overzichtsfoto	Oostelijke deel onderzoeksgebied	/	Digitaal (Aron bvba)	27/08/2020	/
60	Plan	Sleuvenplan	Sleuvenplan variatie in aardkundige eenheden	1.2000	Digitaal (Aron bvba)	18/08/2020	/
61	Foto	Profielfoto	P2	/	Digitaal (Aron bvba)	18/08/2020	/
62	Foto	Profielfoto	P9	/	Digitaal (Aron bvba)	25/08/2020	/

63	Foto	Profielfoto	P12	/	Digitaal (Aron bvba)	25/08/2020	/
64	Foto	Profielfoto	P37	/	Digitaal (Aron bvba)	18/08/2020	/
65	Foto	Profielfoto	P1	/	Digitaal (Aron bvba)	19/08/2020	/
66	Foto	Profielfoto	P16	/	Digitaal (Aron bvba)	19/08/2020	/
67	Foto	Profielfoto	P11	/	Digitaal (Aron bvba)	25/08/2020	/
68	Foto	Profielfoto	P39	/	Digitaal (Aron bvba)	24/08/2020	/
69	Foto	Profielfoto	P18	/	Digitaal (Aron bvba)	24/08/2020	/
70	Foto	Profielfoto	P30	/	Digitaal (Aron bvba)	24/08/2020	/
71	Foto	Foto	Sleufwandprofiel in het noordelijke deel SL3	/	Digitaal (Aron bvba)	18/08/2020	/
72	Foto	Historische kaart	Topografische kaart 1939	1.5000	Digitaal (Qgis/Geopunt)	3/09/2019	/
73	Foto	Orthofoto	Orthofoto 1970	1.10000	Digitaal (Qgis/Geopunt)	3/09/2019	/
74	Foto	Orthofoto	Orthofoto 2013	1.5000	Digitaal (Qgis/Geopunt)	3/09/2019	/
75	Foto	Overzichtsfoto	Overzichtsfoto KV2	/	Digitaal (Aron bvba)	25/08/2020	/
76	Foto	Overzichtsfoto	Overzichtsfoto KV3	/	Digitaal (Aron bvba)	26/08/2020	/
77	Foto	Overzichtsfoto	Overzichtsfoto KV4	/	Digitaal (Aron bvba)	26/08/2020	/
78	Foto	Overzichtsfoto	Overzichtsfoto KV5	/	Digitaal (Aron bvba)	26/08/2020	/
79	Foto	Orthofoto	Orthofoto vroegere fabriek	1.4000	Digitaal (Qgis/Geopunt)	4/09/2020	/
80	Foto	Detailfoto	niet uitgebroken rioleringsbuis in SL	/	Digitaal (Aron bvba)	20/08/2020	/
81	Foto	Detailfoto	de verstoringen door een tandenbak in het zuidelijke deel van SL22	/	Digitaal (Aron bvba)	25/08/2020	/
82	Foto	Detailfoto	verstoringen door een tandenbak in SL23	/	Digitaal (Aron bvba)	25/08/2020	/
83	Foto	Overzichtsfoto	Overzichtsfoto van KV1	/	Digitaal (Aron bvba)	25/08/2020	/
84	Foto	Orthofoto	Detailfoto O projectgebied	1.2000	Digitaal (Qgis/Geopunt)	4/09/2020	/
85	Foto	Beslissingsboom	Beslissingsboom	/	Digitaal (Bron: OE, CGP 4)	/	/

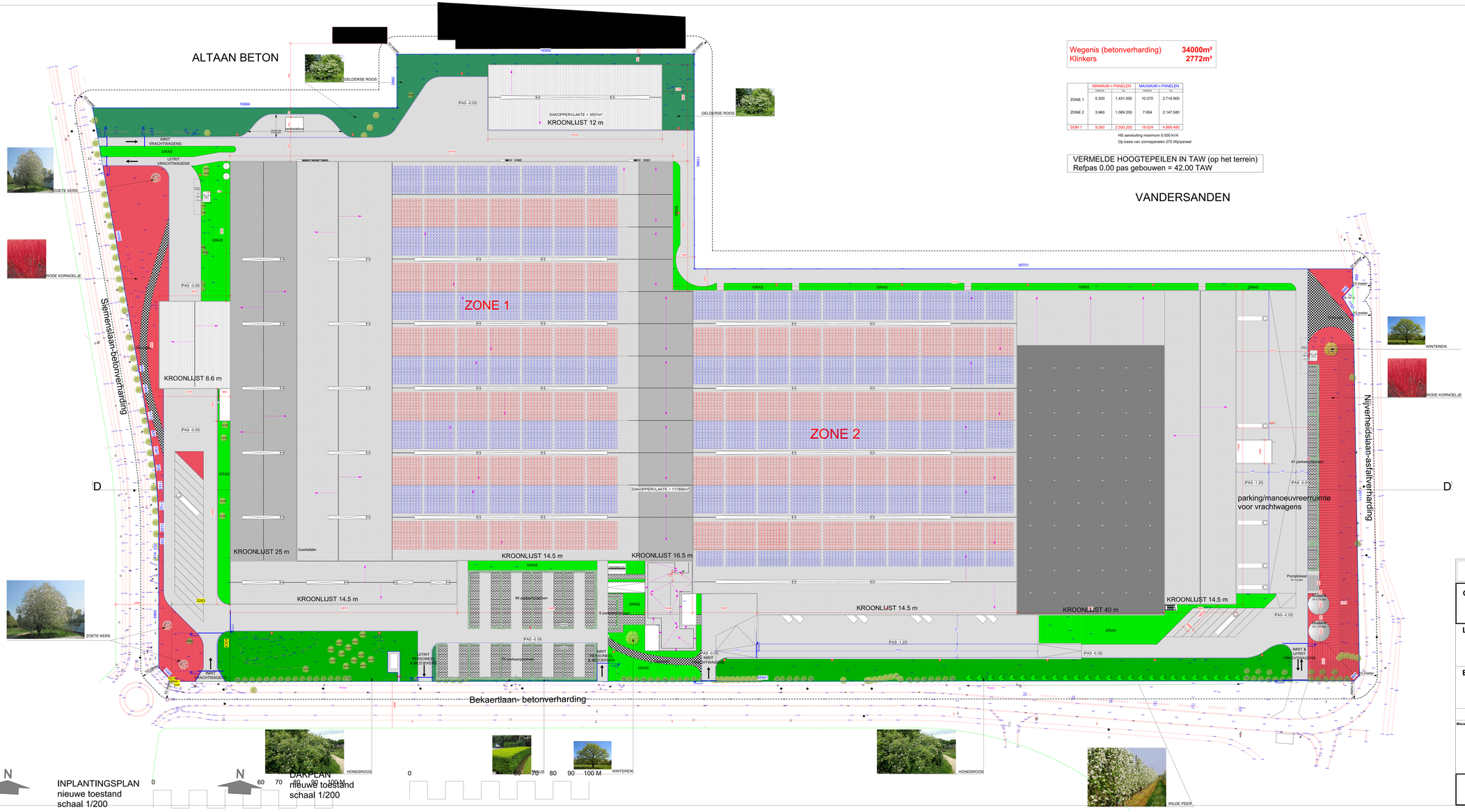

Wegenis (betonverharding)	34000m²
Klinkers	2772m²

	MINIMUM = PANELEN		MAXIMUM = PANELEN	
	PANELEN	kWh	PANELEN	kWh
ZONE 1	5.300	1.431.000	10.070	2.718.900
ZONE 2	3.960	1.069.200	7.954	2.147.580
SOM 1	9.260	2.500.200	18.024	4.866.480

HS aansluiting maximum 5.000 kVA
Op basis van zonnepanelen 270 Wp/paneel

VERMELDE HOOGTEPEILEN IN TAW (op het terrein)
Refpas 0.00 pas gebouwen = 42.00 TAW

INPLANTINGSPLAN
nieuwe toestand
schaal 1/200

DAKPLAN
nieuwe toestand
schaal 1/200

GEMEENTE DILSEN-LANKLAAR

OPDRACHT	**Bouwen van een fabriek Voor Golfkarton Soenen NV**
LIGGING	Bekaertlaan 1 3650 Dilsen-Lanklaar
BOUWHEER	Golfkarton Soenen NV Meiboomstraat 16 8830 Hooglede

Architect	De Gemeente	**DOSSIER** 675
Maxan Engineering & Architects Dianalaan 151ª 2600 Berchem Ir. M. Wustefeld tel. : 03/345.46.07		**SCHAAL** 1/200 **DATUM** 16/04/2019
Inplantingsplan nieuwe toestand		**PLAN** 02/30

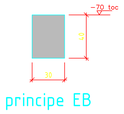

principe EB

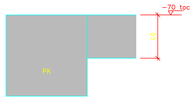

principe verbinding EB-PK

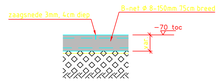

principe zaagsnede

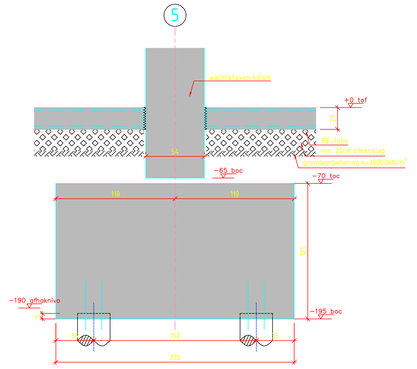

dsn-BA

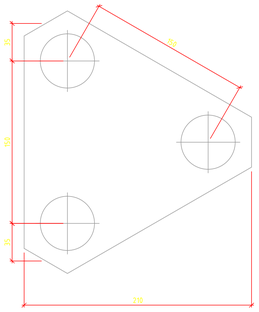

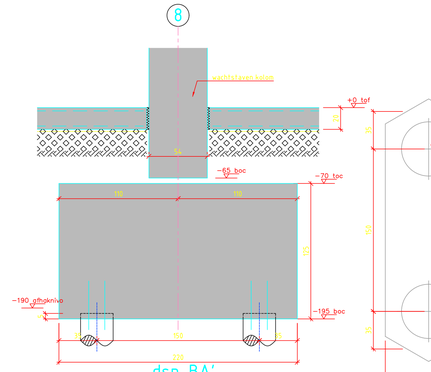

dsn-BA'

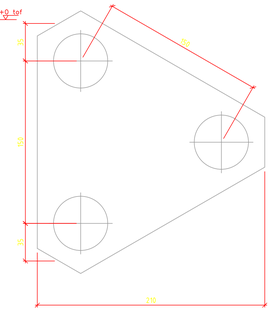

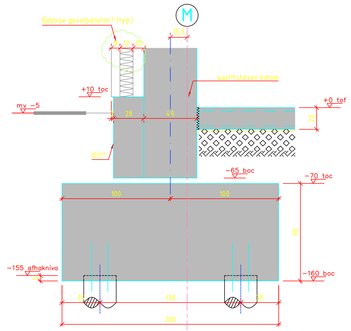

dsn-BB

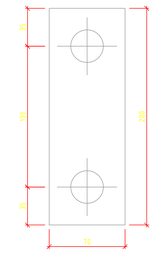

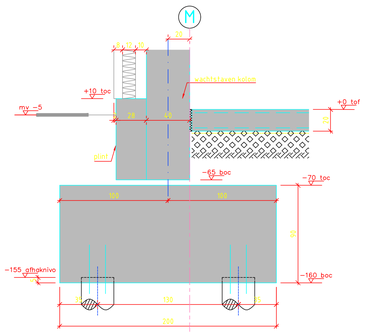

dsn-BB'

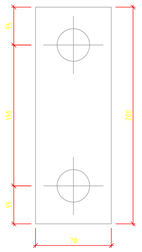

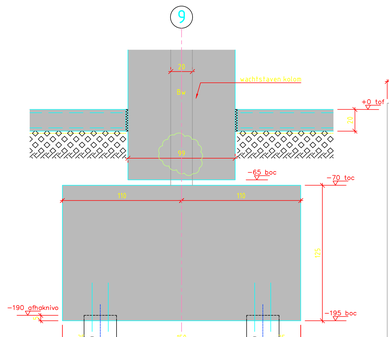

dsn-BC

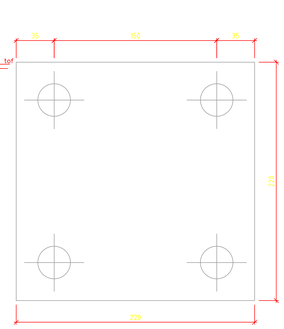

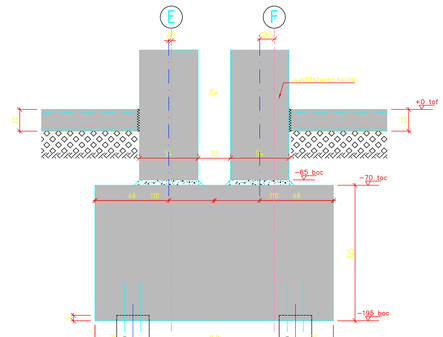

dsn-BD

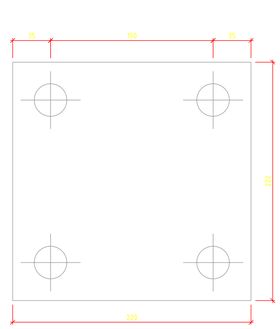

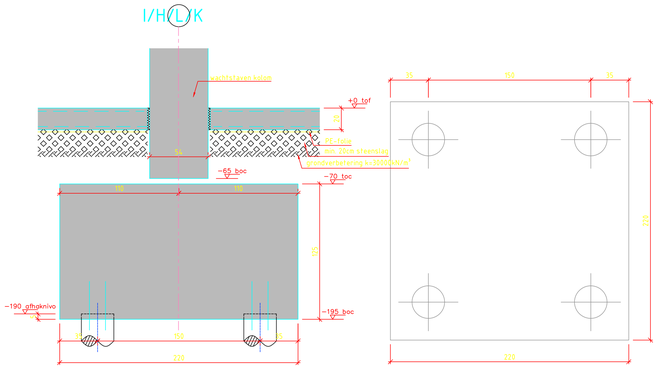

dsn-CA

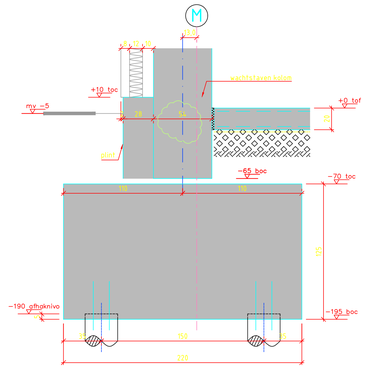

dsn-CB

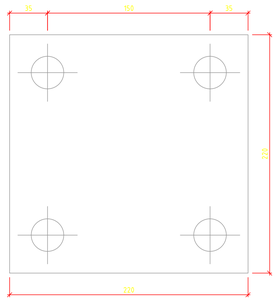

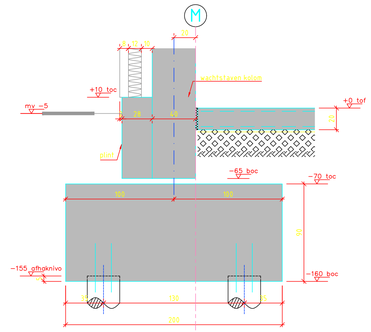

dsn-CB'

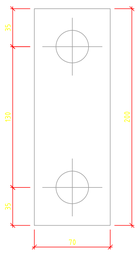

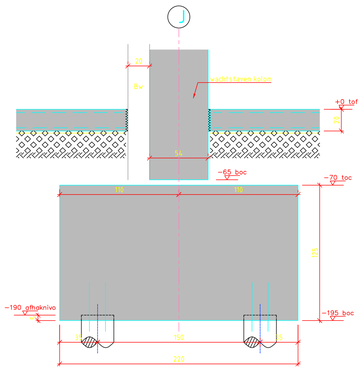

dsn-CC

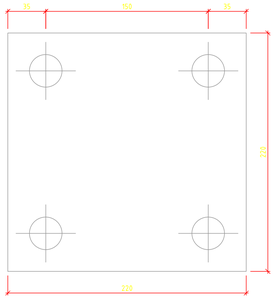

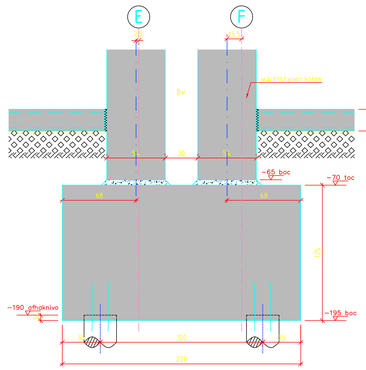

dsn-CD

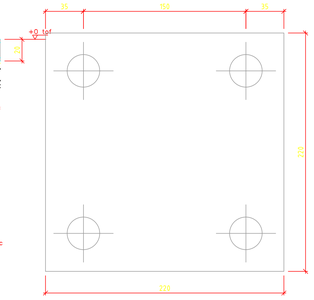

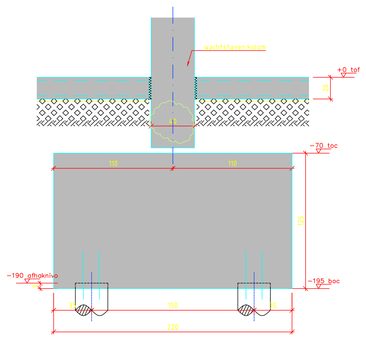

dsn-CE

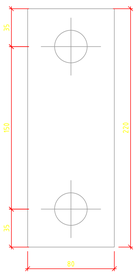

Consistentieklasse: S3/F3	ΦStaven: BE500S	Profielen: S235J0	Betonkwaliteit: C25/30

Enkel goed voor bekisting!

rev.:	datum:	omschrijving:	status.	gew.	gez.
–	20-06-2019				

Aannemer:	ntb
Architect:	Maxan Engineering
Bouwheer:	Golfkarton Soenen nv Melboomstraat 16 - 8830 Hooglede
Project:	Bouwen van een bedrijfsgebouw Bekaertlaan 1 - 3650 Dilsen-Lanklaar
Onderdeel:	Betonconstructie
Onderwerp:	Details fundering - deel 1

TER CONTROLE

Grote Baan 276; 9250 Waasmunster
Tel. +32-(0)9 348 46 20
GSM 0473-341439
info@ingenieursbureaubertram.eu
www.ingenieursbureaubertram.eu

formaat:	A0
schaal:	1:20
eenheid:	cm
getek.:	Claudia
gezien:	Alex Bertram
doc.no.:	2018.180.074-BC-06
rev.:	-

243747

190460

244537

190460

N

VERMELDE HOOGTEPEILEN IN TAW (GPS RTK FLEPOS)

figuratief

Steenpuin

Zandgrond

Steenpuin

Steenpuin

Siemenslaan

Nijverheidslaan

Bekaertlaan

189966

243747

189966

244537

2019I26 LA-19-BE	Onderwerp Overzichtsplan KLIP-leidingen	Datum September 2019	Legende
Lanaken - Bekaertlaan	Schaal 1 : 2000	0 100 m	

ARON bvba
Archeologisch Projectbureau

Projectgebied		OilGasChemicals		Water	
CrossTheme		Sewer			
Electricity		Telecommunications			

243747 190460

244537 190460

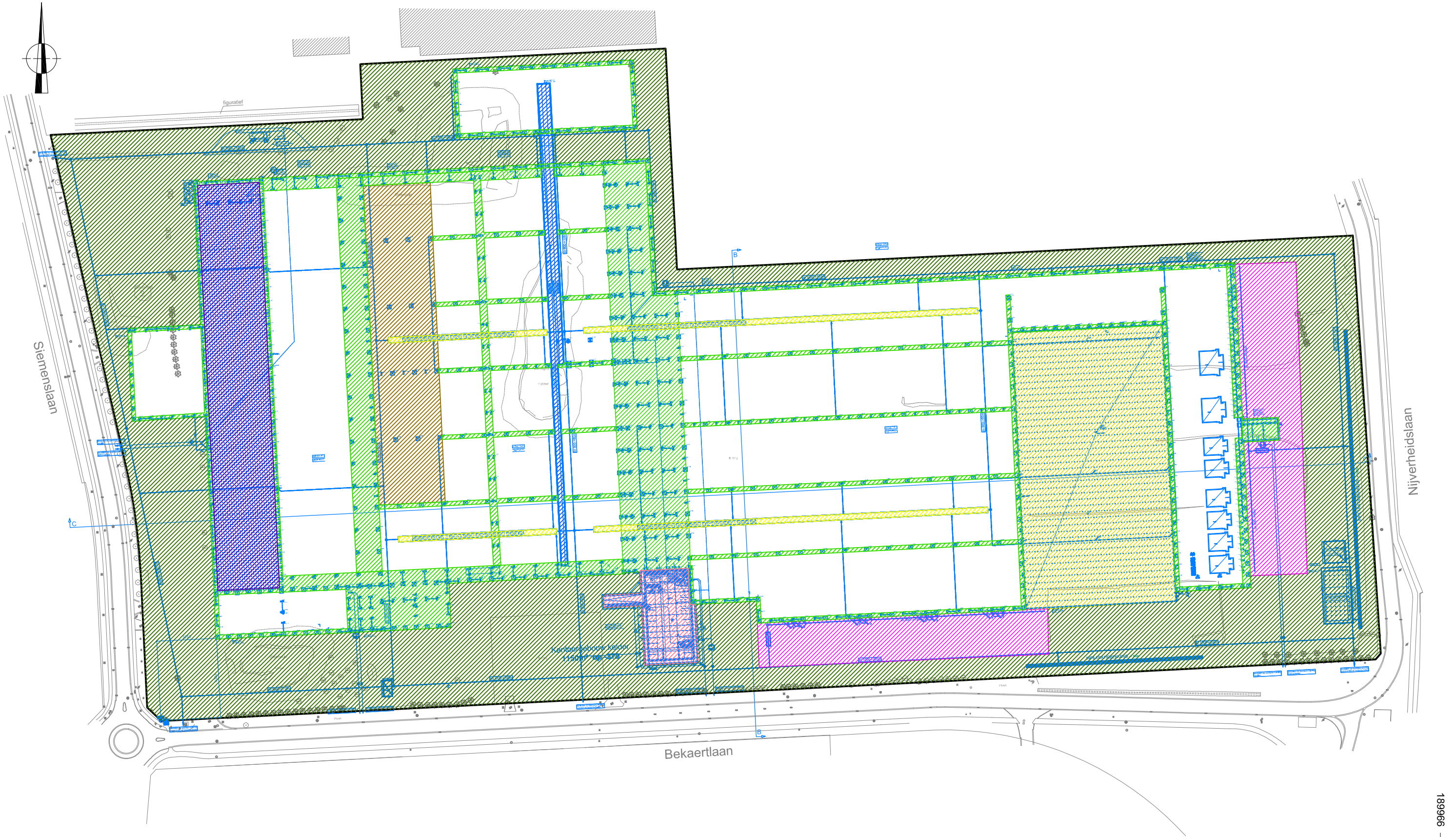

189966 243747

189966 244537

2020G232 LA-20-BE	Onderwerp Overzichtsplan dieptes TAW bodemingrepen	Datum September 2020	
Lanklaar - Bekaertlaan	Schaal 1 : 2000	0 100 m	

ARON bvba
Archeologisch Projectbureau

Legende

Projectgebied	Bodemingreep tot 40,35 m	Bodemingreep tot 39,80 m	Bodemingreep tot 37,88 m
Funderingsplan	Bodemingreep tot 40,2/40,05/38,9m	Bodemingreep tot 39,10 m	Bodemingreep dieper dan 37,50 m
Bodemingreep tot 41,65 m	Bodemingreep tot 40,0 m	Bodemingreep tot 38,30 m	

243747

244537

190460

189966

N

VERMELDE HOOGTEPEILEN IN TAW (GPS RTK FLEPOS)

Slemenslaan

Nijverheidslaan

Bekaertlaan

figuratief

Steenpuin

Zandgrond

2020A18
LA-19-BE

Lanklaar - Bekaertlaan

ARON bvba
Archeologisch Projectbureau

Onderwerp	Datum
Boorplan op bestaande toestand	Januari 2020

Schaal
1 : 2000

0 100 m

Legende

	Projectgebied	BP1	Boorpunt (grid 60x60)		
	Nutsleidingen	-:- 41.508	Absolute hoogte (in m TAW)		
BP1	Boorpunt (grid 30x30)		Locatie voormalige Bekaertgebouwen		

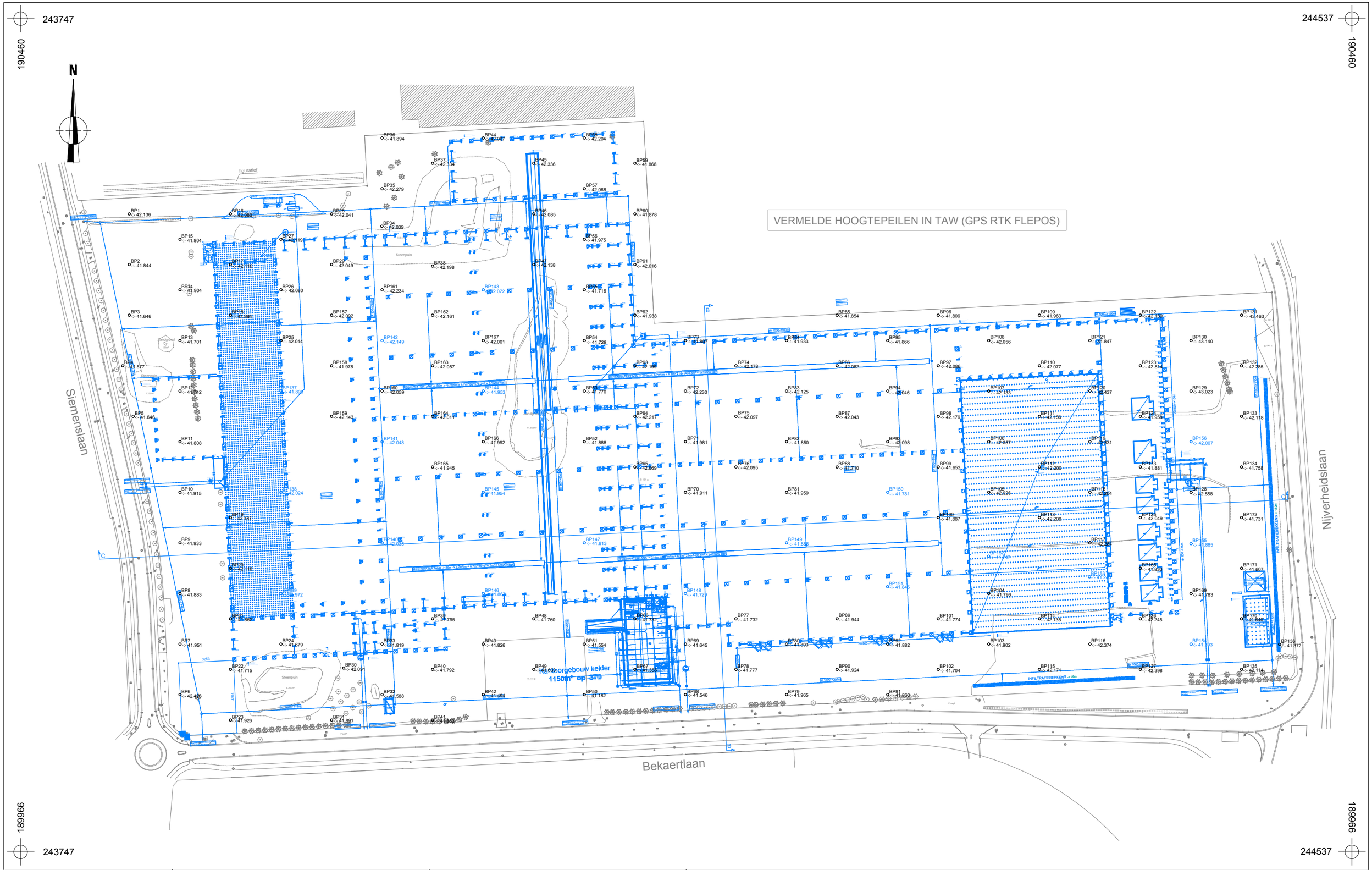

2020A18 LA-19-BE	Onderwerp	Datum	Legende			
	Boorplan op ontworpen toestand	Januari 2020	Projectgebied	BP1	Boorpunt (grid 60x60)	
Lanklaar - Bekaertlaan	Schaal 1 : 2000	0 — 100 m	Ontwerp	-:- 41.508	Absolute hoogte (in m TAW)	
			BP1 Boorpunt (grid 30x30)			

ARON bvba
Archeologisch Projectbureau

243747 190460

244537 190460

N

VERMELDE HOOGTEPEILEN IN TAW (GPS RTK FLEPOS)

BP1 BP2 BP3 BP4 BP5 BP6 BP7 BP8 BP9 BP10 BP11 BP12 BP13 BP14 BP15 BP16 BP17 BP18 BP19 BP20 BP21 BP22 BP23 BP24 BP25 BP26 BP27 BP28 BP29 BP30 BP31 BP32 BP33 BP34 BP35 BP36 BP37 BP38 BP39 BP40 BP41 BP42 BP43 BP44 BP45 BP46 BP47 BP48 BP49 BP50 BP51 BP52 BP53 BP54 BP55 BP56 BP57 BP58 BP59 BP60 BP61 BP62 BP63 BP64 BP65 BP66 BP67 BP68 BP69 BP70 BP71 BP72 BP73 BP74 BP75 BP76 BP77 BP78 BP79 BP80 BP81 BP82 BP83 BP84 BP85 BP86 BP87 BP88 BP89 BP90 BP91 BP92 BP93 BP94 BP95 BP96 BP97 BP98 BP99 BP100 BP101 BP102 BP103 BP104 BP105 BP106 BP107 BP108 BP109 BP110 BP111 BP112 BP113 BP114 BP115 BP116 BP117 BP118 BP119 BP120 BP121 BP122 BP123 BP124 BP125 BP126 BP127 BP128 BP129 BP130 BP131 BP132 BP133 BP134 BP135 BP136 BP137 BP138 BP139 BP140 BP141 BP142 BP143 BP144 BP145 BP146 BP147 BP148 BP149 BP150 BP151 BP152 BP153 BP154 BP155 BP156 BP157 BP158 BP159 BP160 BP161 BP162 BP163 BP164 BP165 BP166 BP167 BP168 BP169 BP170 BP171 BP172 BP173

Siemenslaan

Nijverheidslaan

Bekaertlaan

figuratief

Steenpuin

Zandgrond

189966 243747

189966 244537

2020A18 LA-19-BE	Onderwerp: Overzichtsplan analyse aardkundige opbouw	Datum: Januari 2020	Legende
Lanklaar - Bekaertlaan	Schaal: 1 : 2000	0 — 100 m	

Legende

Projectgebied		A-B-C		Geen podzol	
-C		A-E-B-C		Footprint oude Bekaertgebouwen	
A-C		Mogelijk podzol			

ARON bvba
Archeologisch Projectbureau

243747 190460

244537 190460

N

VERMELDE HOOGTEPEILEN IN TAW (GPS RTK FLEPOS)

BP1 BP2 BP3 BP4 BP5 BP6 BP7 BP8 BP9 BP10 BP11 BP12 BP13 BP14 BP15 BP16 BP17 BP18 BP19 BP20 BP21 BP22 BP23 BP24 BP25 BP26 BP27 BP28 BP29 BP30 BP31 BP32 BP33 BP34 BP35 BP36 BP37 BP38 BP39 BP40 BP41 BP42 BP43 BP44 BP45 BP46 BP47 BP48 BP49 BP50 BP51 BP52 BP53 BP54 BP55 BP56 BP57 BP58 BP59 BP60 BP61 BP62 BP63 BP64 BP65 BP66 BP67 BP68 BP69 BP70 BP71 BP72 BP73 BP74 BP75 BP76 BP77 BP78 BP79 BP80 BP81 BP82 BP83 BP84 BP85 BP86 BP87 BP88 BP89 BP90 BP91 BP92 BP93 BP94 BP95 BP96 BP97 BP98 BP99 BP100 BP101 BP102 BP103 BP104 BP105 BP106 BP107 BP108 BP109 BP110 BP111 BP112 BP113 BP114 BP115 BP116 BP117 BP118 BP119 BP120 BP121 BP122 BP123 BP124 BP125 BP126 BP127 BP128 BP129 BP130 BP131 BP132 BP133 BP134 BP135 BP136 BP137 BP138 BP139 BP140 BP141 BP142 BP143 BP144 BP145 BP146 BP147 BP148 BP149 BP150 BP151 BP152 BP153 BP154 BP155 BP156 BP157 BP158 BP159 BP160 BP161 BP162 BP163 BP164 BP165 BP166 BP167 BP168 BP169 BP170 BP171 BP172 BP173

Kantoorgebouw kelder 1150m² op -3,70

Siemenslaan

Nijverheidslaan

Bekaertlaan

figuratief

Steenpuin

INFILTRATIEBEKKENS -> plm

189966 243747

189966 244537

2020A18 LA-19-BE	Onderwerp: Overzichtsplan analyse aardkundige opbouw	Datum: Januari 2020	Legende
Lanklaar - Bekaertlaan	Schaal: 1 : 2000	0 — 100 m	

ARON bvba Archeologisch Projectbureau

Projectgebied	A-B-C	Geen podzol	
-C	A-E-B-C	Footprint oude Bekaertgebouwen	
A-C	Mogelijk podzol	Ontwerp	

243747 190460

244537 190460

N

VERMELDE HOOGTEPEILEN IN TAW (GPS RTK FLEPOS)

45 379 m²

22 019 m²

Siemenslaan

Nijverheidslaan

Bekaertlaan

189966 243747

189966 244537

2020A18 LA-19-BE	Onderwerp: Overzichtsplan podzol	Datum: Maart2020	Legende: Projectgebied; A-B-C; Zone podzol; -C; A-E-B-C; A-C
Lanklaar - Bekaertlaan	Schaal: 1 : 2000	0 — 100 m	

ARON bvba Archeologisch Projectbureau

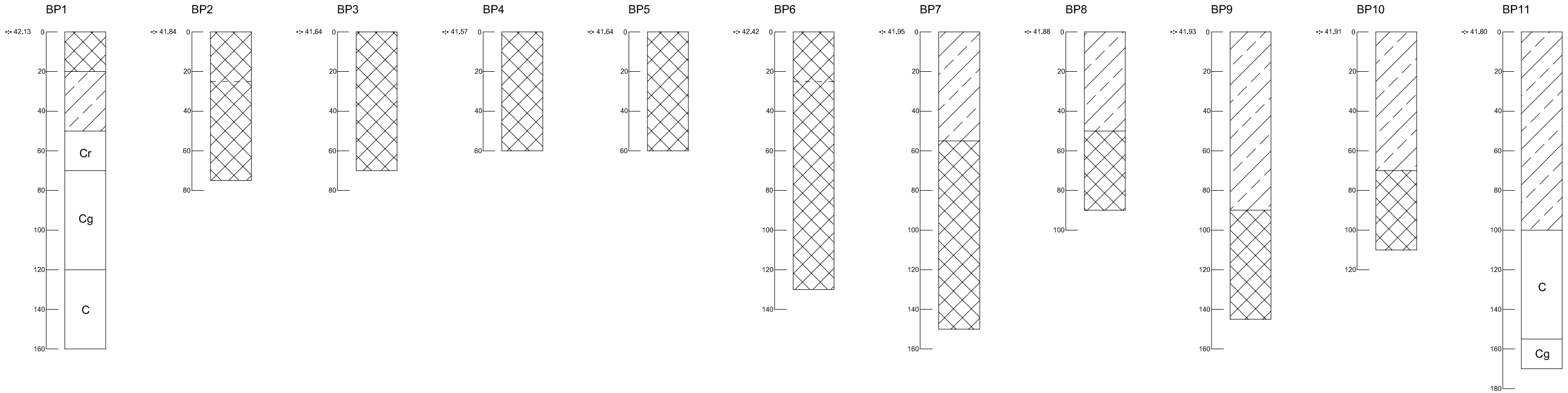

2020A18 LA-19-BE	Onderwerp: Boorprofielen	Datum: Januari 2020	
Lanklaar - Bekaertlaan	Schaal: 1 : 20	0 — 1 m	

ARON bvba
Archeologisch Projectbureau

Legende

Ap1	Bouwvoor	Bh	humus B-horizont	T	Tertiair		Verstoring
Ap2	Plag	Bs	ijzer B-horizont	g	Gley	-:- 35.16	Hoogte TAW
E	E-horizont	C	C-horizont	r	Reductie		

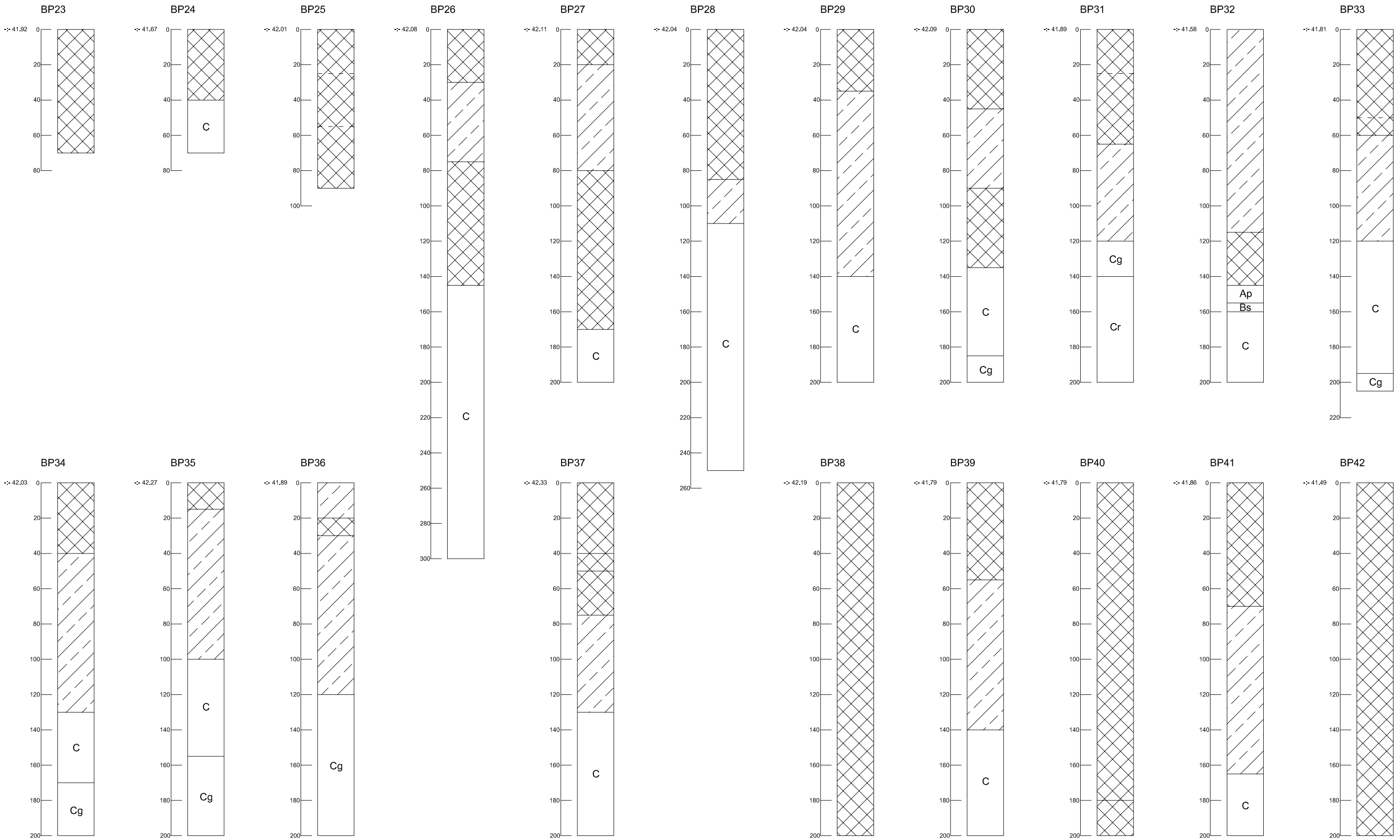

2020A18
LA-19-BE

Lanklaar - Bekaertlaan

ARON bvba
Archeologisch Projectbureau

Onderwerp	Datum
Boorprofielen	Januari 2020

Schaal 1 : 20 — 0 — 1 m

Legende

Ap1	Bouwvoor	Bh	humus B-horizont	T	Tertiair		Verstoring
Ap2	Plag	Bs	ijzer B-horizont	g	Gley	-:- 35.16	Hoogte TAW
E	E-horizont	C	C-horizont	r	Reductie		

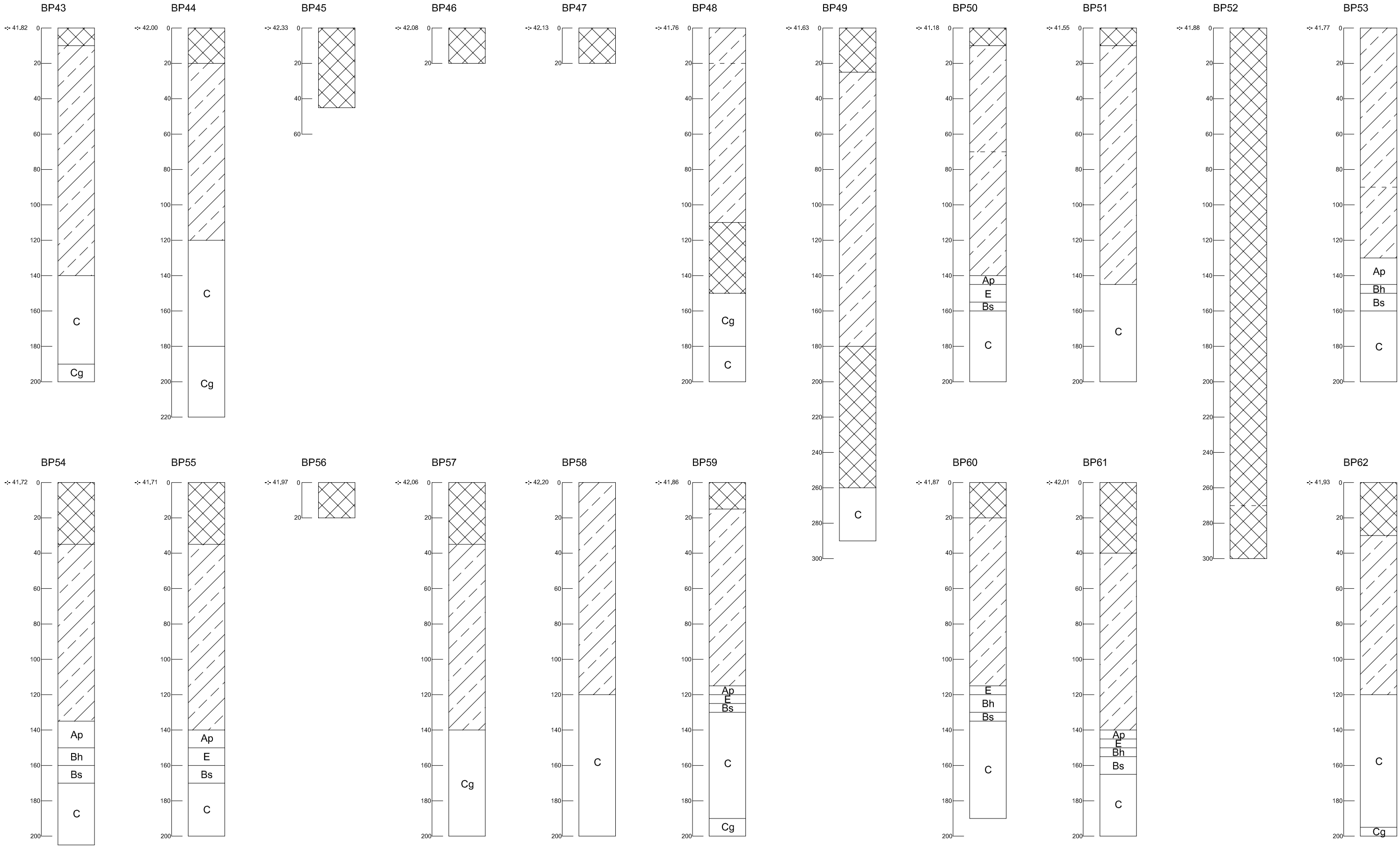

2020A18 LA-19-BE	Onderwerp: Boorprofielen	Datum: Januari 2020	Legende		
Lanklaar - Bekaertlaan	Schaal 1 : 20 (0 – 1 m)				

Ap1	Bouwvoor	Bh	humus B-horizont	T	Tertiair		Verstoring
Ap2	Plag	Bs	ijzer B-horizont	g	Gley	-:- 35.16	Hoogte TAW
E	E-horizont	C	C-horizont	r	Reductie		

ARON bvba
Archeologisch Projectbureau

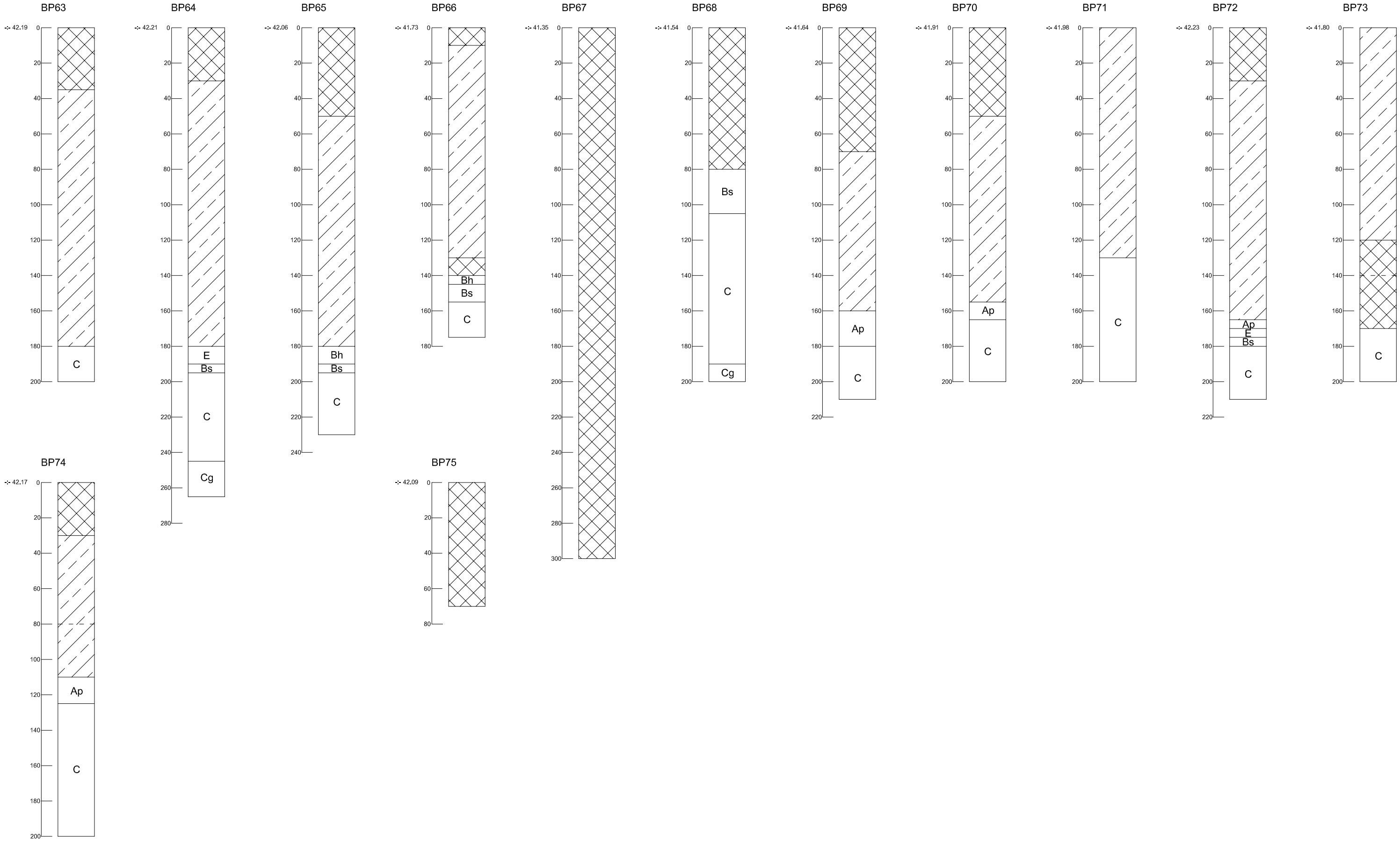

2020A18 LA-19-BE	Onderwerp	Datum	Legende				
	Boorprofielen	Januari 2020	Ap1	Bouwvoor	Bh	humus B-horizont	T	Tertiair		Verstoring
Lanklaar - Bekaertlaan	Schaal 1 : 20	0 1 m	Ap2	Plag	Bs	ijzer B-horizont	g	Gley	-:- 35.16	Hoogte TAW
			E	E-horizont	C	C-horizont	r	Reductie		

ARON bvba
Archeologisch Projectbureau

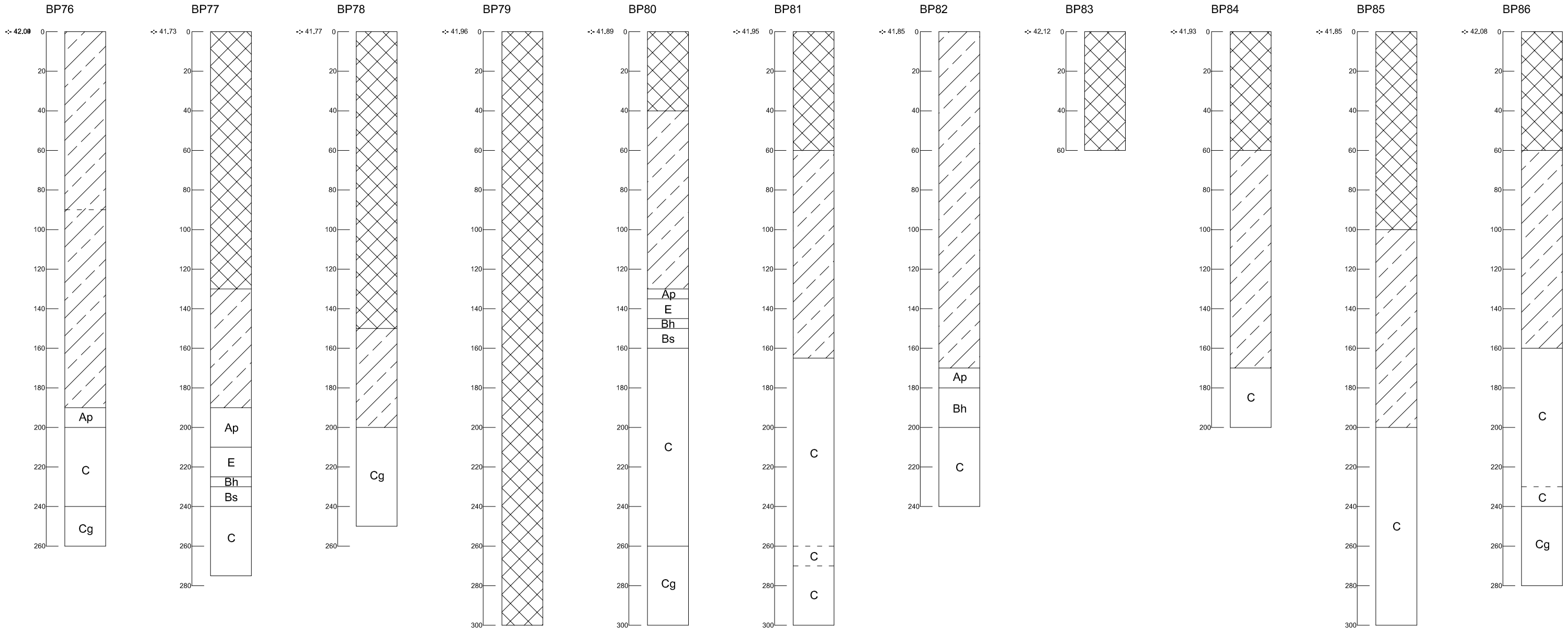

2020A18 LA-19-BE	Onderwerp	Datum	Legende				
	Boorprofielen	Januari 2020	Ap1	Bouwvoor	Bh	humus B-horizont	T	Tertiair		Verstoring
Lanklaar - Bekaertlaan	Schaal 1 : 20	0 1 m	Ap2	Plag	Bs	ijzer B-horizont	g	Gley	-:- 35.16	Hoogte TAW
			E	E-horizont	C	C-horizont	r	Reductie		

ARON bvba
Archeologisch Projectbureau

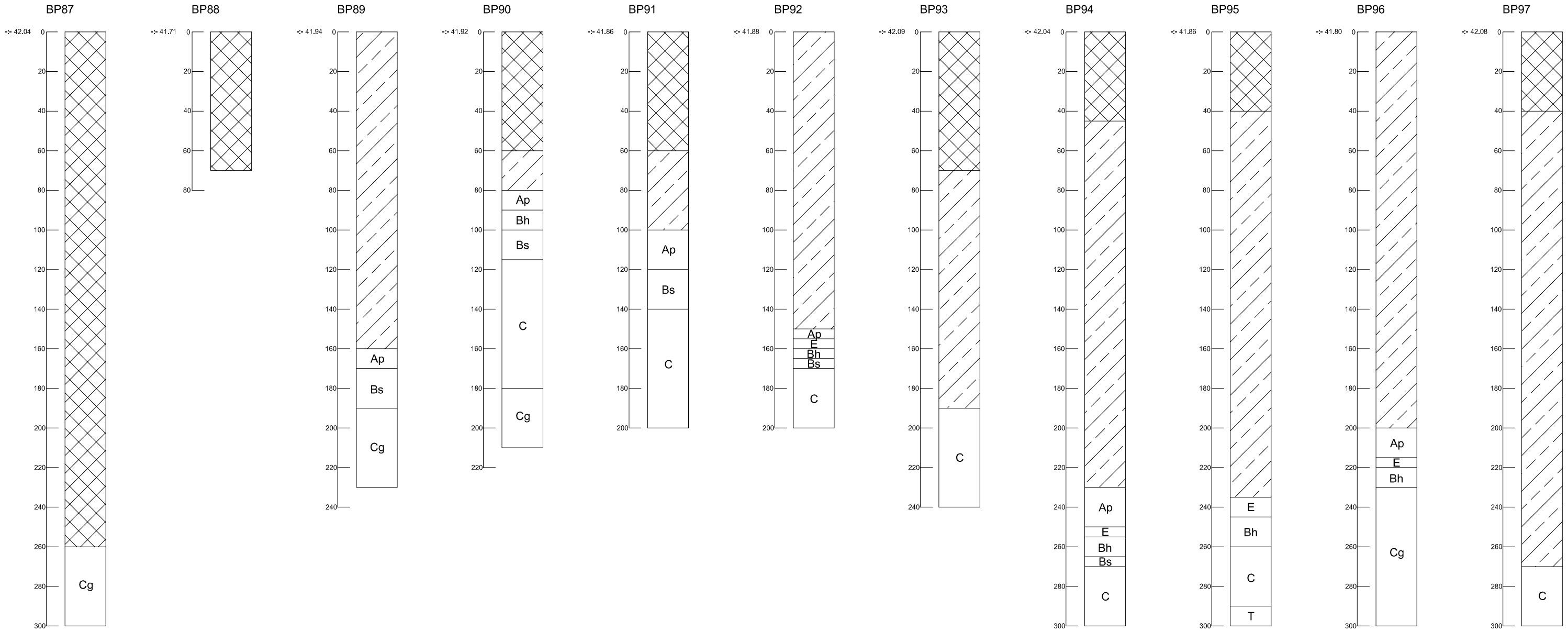

2020A18 LA-19-BE	Onderwerp	Datum	Legende				
	Boorprofielen	Januari 2020	Ap1	Bouwvoor	Bh	humus B-horizont	T	Tertiair		Verstoring
Lanklaar - Bekaertlaan	Schaal 1 : 20	0 1 m	Ap2	Plag	Bs	ijzer B-horizont	g	Gley	-:- 35.16	Hoogte TAW
			E	E-horizont	C	C-horizont	r	Reductie		

ARON bvba
Archeologisch Projectbureau

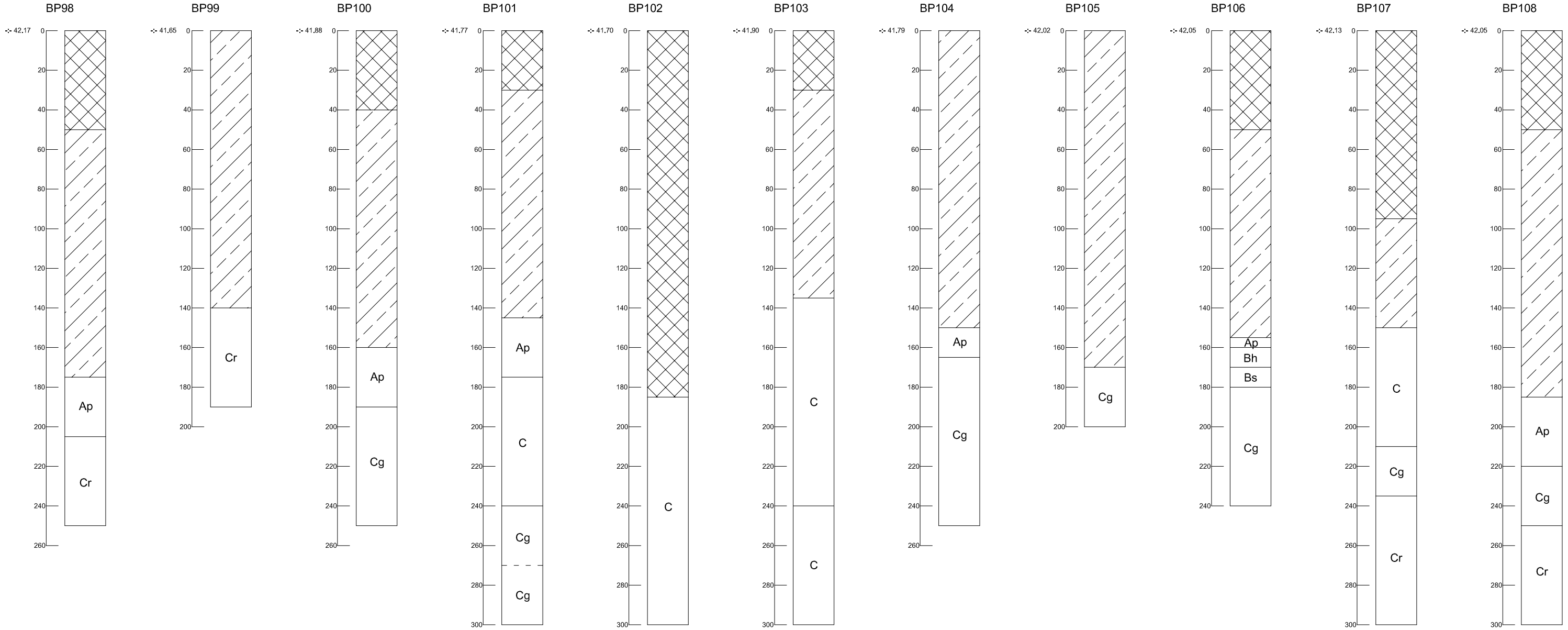

2020A18 LA-19-BE	Onderwerp	Datum	Legende				
	Boorprofielen	Januari 2020	Ap1	Bouwvoor	Bh	humus B-horizont	T	Tertiair		Verstoring
Lanklaar - Bekaertlaan	Schaal 1 : 20	0 1 m	Ap2	Plag	Bs	ijzer B-horizont	g	Gley	-:- 35.16	Hoogte TAW
ARON bvba Archeologisch Projectbureau			E	E-horizont	C	C-horizont	r	Reductie		

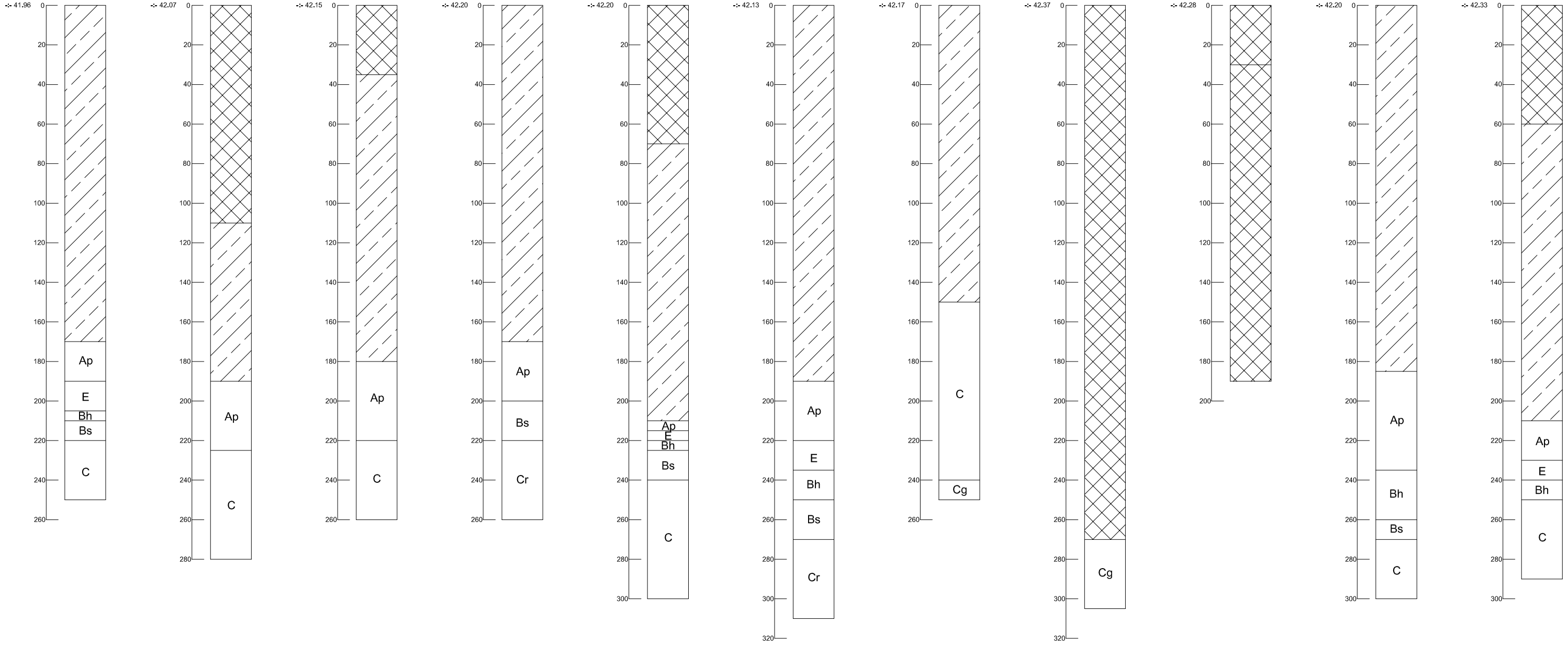

2020A18 LA-19-BE	Onderwerp	Datum	Legende				
	Boorprofielen	Januari 2020	Ap1	Bouwvoor	Bh	humus B-horizont	T	Tertiair		Verstoring
Lanklaar - Bekaertlaan	Schaal 1 : 20	0 1 m	Ap2	Plag	Bs	ijzer B-horizont	g	Gley	-:- 35.16	Hoogte TAW
			E	E-horizont	C	C-horizont	r	Reductie		

ARON bvba
Archeologisch Projectbureau

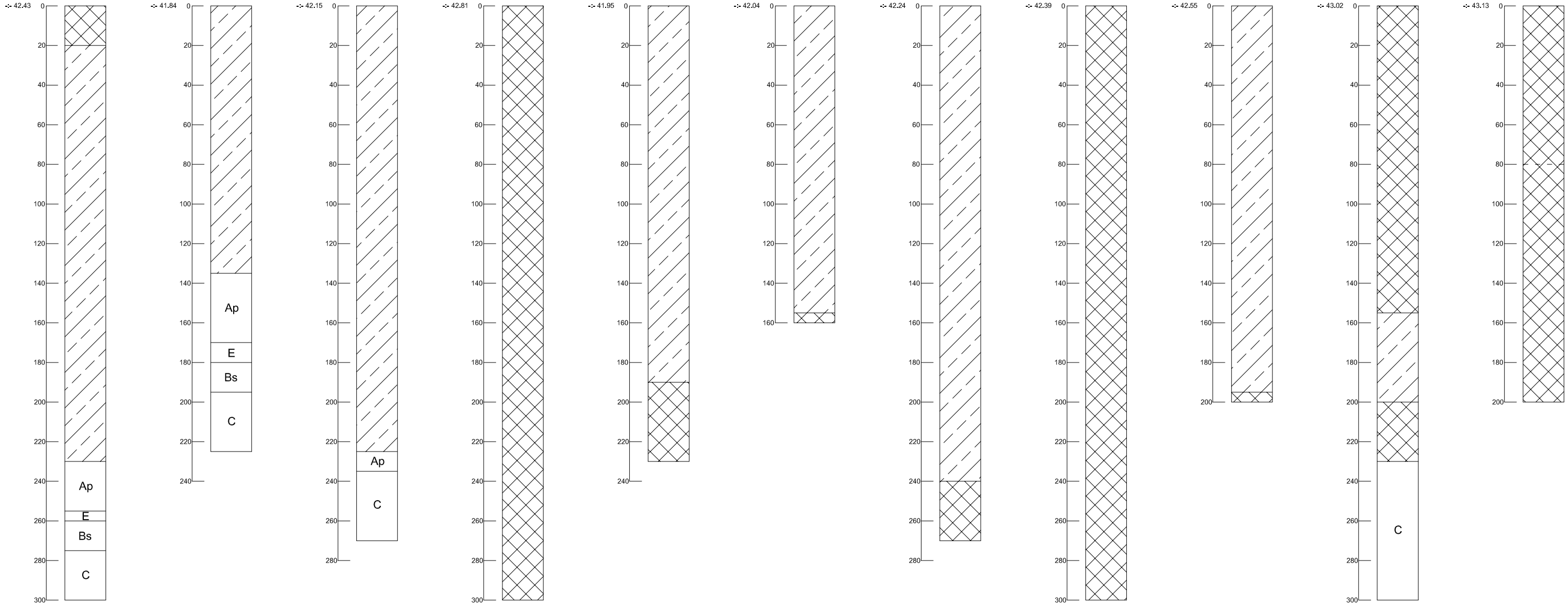

2020A18 LA-19-BE	Onderwerp	Datum	Legende				
	Boorprofielen	Januari 2020	Ap1	Bouwvoor	Bh	humus B-horizont	T	Tertiair		Verstoring
Lanklaar - Bekaertlaan	Schaal 1 : 20	0 1 m	Ap2	Plag	Bs	ijzer B-horizont	g	Gley	-:- 35.16	Hoogte TAW
			E	E-horizont	C	C-horizont	r	Reductie		

ARON bvba
Archeologisch Projectbureau

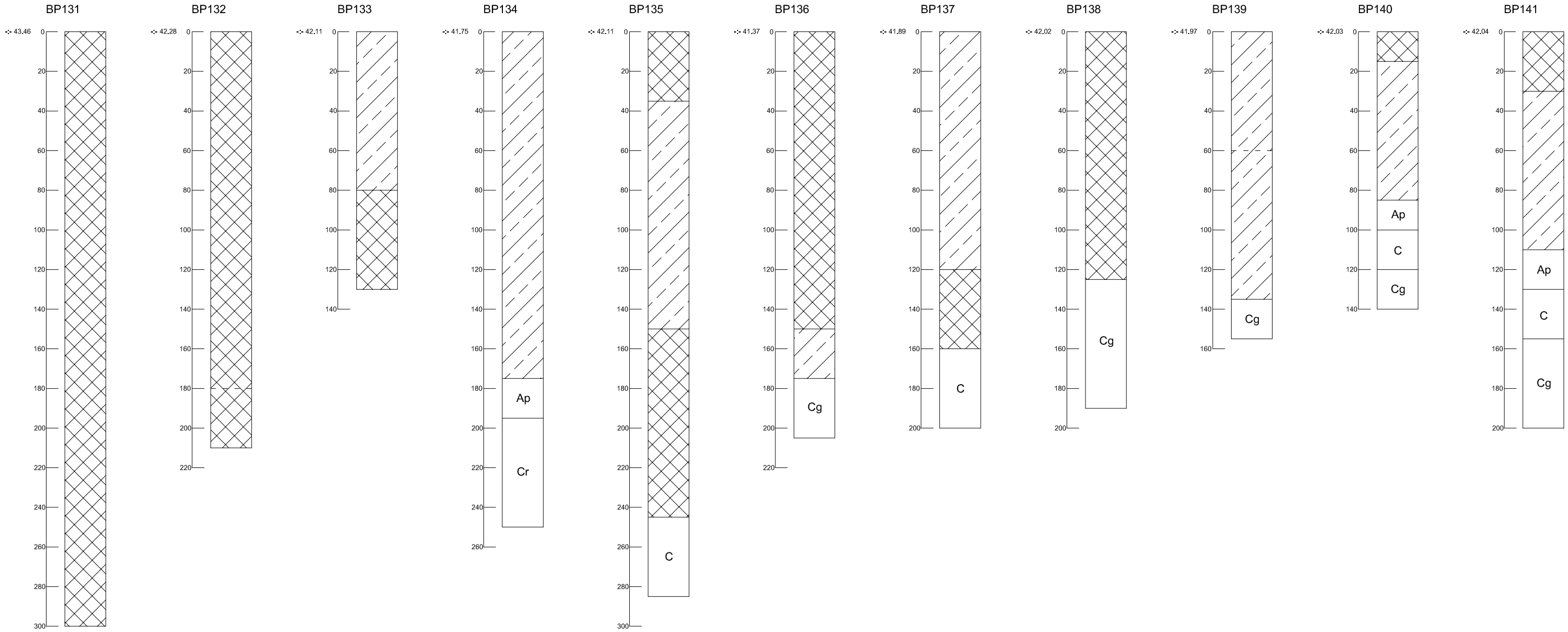

2020A18 LA-19-BE	Onderwerp	Datum	Legende				
	Boorprofielen	Januari 2020	Ap1	Bouwvoor	Bh	humus B-horizont	T	Tertiair		Verstoring
Lanklaar - Bekaertlaan	Schaal 1 : 20	0 1 m	Ap2	Plag	Bs	ijzer B-horizont	g	Gley	-:- 35.16	Hoogte TAW
			E	E-horizont	C	C-horizont	r	Reductie		

ARON bvba
Archeologisch Projectbureau

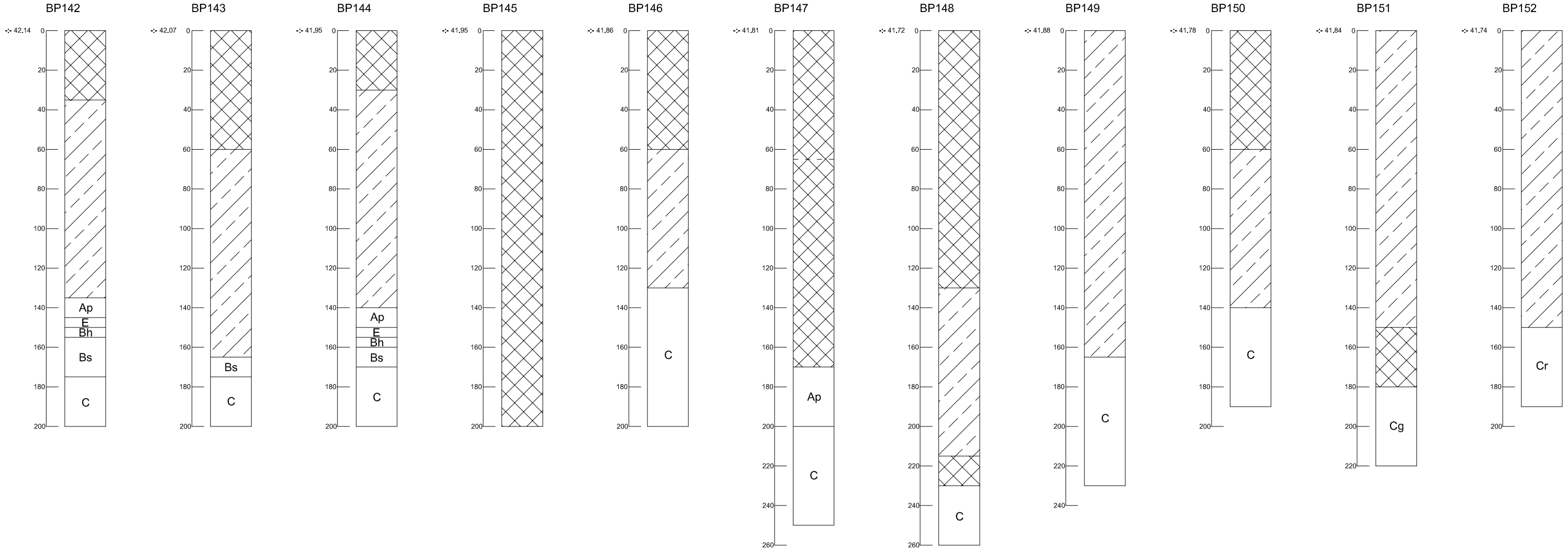

2020A18
LA-19-BE

Lanklaar - Bekaertlaan

ARON bvba
Archeologisch Projectbureau

Onderwerp: Boorprofielen

Datum: Januari 2020

Schaal: 1 : 20 (0 – 1 m)

Legende

Ap1	Bouwvoor	Bh	humus B-horizont	T	Tertiair		Verstoring
Ap2	Plag	Bs	ijzer B-horizont	g	Gley	-:- 35.16	Hoogte TAW
E	E-horizont	C	C-horizont	r	Reductie		

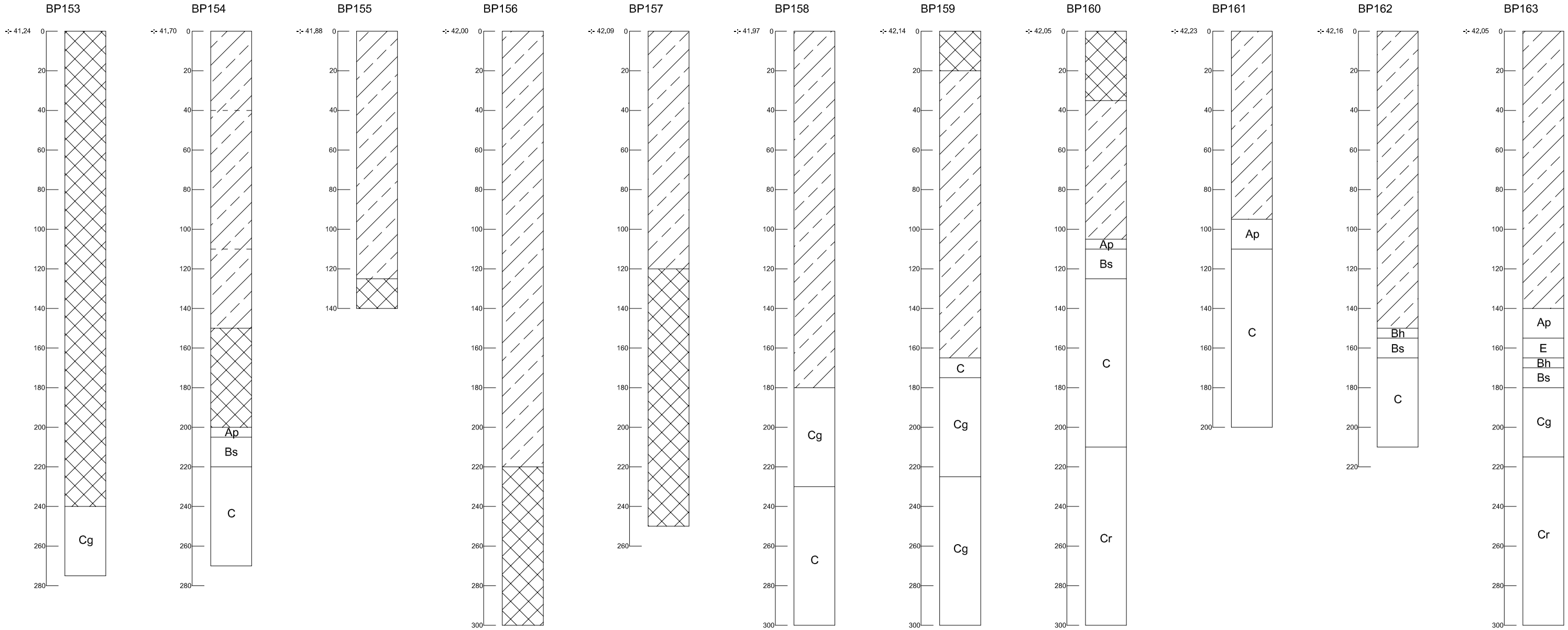

2020A18 LA-19-BE	Onderwerp: Boorprofielen	Datum: Januari 2020	Legende				
Lanklaar - Bekaertlaan	Schaal 1 : 20	0 — 1 m	Ap1 Bouwvoor	Bh humus B-horizont	T Tertiair	Verstoring	
			Ap2 Plag	Bs ijzer B-horizont	g Gley	-:- 35.16	Hoogte TAW
			E E-horizont	C C-horizont	r Reductie		

ARON bvba
Archeologisch Projectbureau

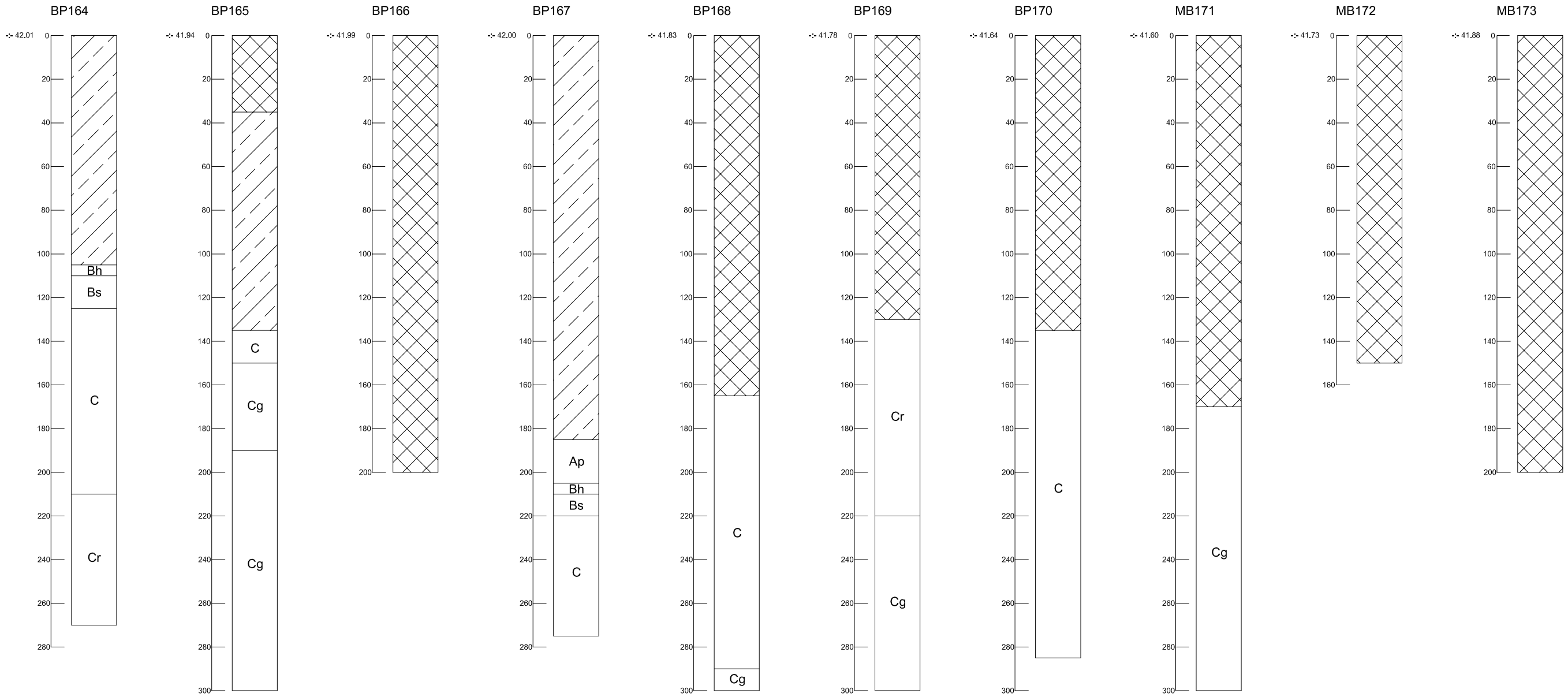

2020A18 LA-19-BE	Onderwerp	Datum	Legende				
	Boorprofielen	Januari 2020	Ap1	Bouwvoor	Bh	humus B-horizont	T	Tertiair		Verstoring
Lanklaar - Bekaertlaan	Schaal 1 : 20	0 1 m	Ap2	Plag	Bs	ijzer B-horizont	g	Gley	-:- 35.16	Hoogte TAW
			E	E-horizont	C	C-horizont	r	Reductie		

ARON bvba
Archeologisch Projectbureau

Info over het booronderzoek of proefputtenonderzoek								
Projectcode	Onderwerp	Type onderzoek	Context booronderzoek	Techniek	Soort	Diameter	Grid	Rapporteur
2020A18	Bodemonderzoek	Landschappelijke boringen		manueel	Edelman	7	30X30	SO

Beschrijving van alle boringen of profielen																
Project code	Nr.	Bodem kaart	Inter pretatie	Datum	Weersomstandigheden	X-coörd.	Y-coörd.	Hoogte 1 Taw	Landgebruik locatie	Vegetatie	Plannr.	Fotonr.	Type Boor	Diameter	Techniek	Grid
2020A18	B1	OT	ON	15/01/2020	Bewolkt, 12°C	243810	190344	42	Bos	Mos	Bijlage 7/8	LA-20-BE B1	Edelman	7	manueel	30X30
2020A18	B2	OT	ON	15/01/2020	Bewolkt, 12°C	243811	190314	41	Grindweg	/	Bijlage 7/8	LA-20-BE B2	Edelman	7	manueel	30X30
2020A18	B3	OT	ON	15/01/2020	Bewolkt, 12°C	243812	190285	41	Grind	/	Bijlage 7/8	LA-20-BE B3	Edelman	7	manueel	30X30
2020A18	B4	OT	ON	15/01/2020	Bewolkt, 12°C	243808	190253	41	Grind	/	Bijlage 7/8	LA-20-BE B4	Edelman	7	manueel	30X30
2020A18	B5	OT	ON	15/01/2020	Bewolkt, 12°C	243815	190224	41	Grind	/	Bijlage 7/8	LA-20-BE B5	Edelman	7	manueel	30X30
2020A18	B6	OT	OT	15/01/2020	Bewolkt, 12°C	243842	190059	42	Braakliggend terrein	Kleine bomen	Bijlage 7/8	LA-20-BE B6	Edelman	7	manueel	30X30
2020A18	B7	OT	OT	15/01/2020	Bewolkt, 12°C	243842	190089	41	Braakliggend terrein	Kleine bomen	Bijlage 7/8	LA-20-BE B7	Edelman	7	manueel	30X30
2020A18	B8	OT	OT	15/01/2020	Bewolkt, 12°C	243841	190119	41	Braakliggend terrein	Kleine bomen	Bijlage 7/8	LA-20-BE B8	Edelman	7	manueel	30X30
2020A18	B9	OT	OT	15/01/2020	Bewolkt, 12°C	243841	190149	41	Braakliggend terrein	Kleine bomen	Bijlage 7/8	LA-20-BE B9	Edelman	7	manueel	30X30
2020A18	B10	OT	OT	15/01/2020	Bewolkt, 12°C	243841	190179	41	Braakliggend terrein	Kleine bomen	Bijlage 7/8	LA-20-BE B10	Edelman	7	manueel	30X30
2020A18	B11	OT	OT	15/01/2020	Bewolkt, 12°C	243841	190209	41	Braakliggend terrein	Kleine bomen	Bijlage 7/8	LA-20-BE B11	Edelman	7	manueel	30X30
2020A18	B12	OT	OT	15/01/2020	Bewolkt, 12°C	243841	190239	41	Braakliggend terrein	Kleine bomen	Bijlage 7/8	LA-20-BE B12	Edelman	7	manueel	30X30
2020A18	B13	OT	OT	15/01/2020	Bewolkt, 12°C	243842	190269	41	Braakliggend terrein	Kleine bomen	Bijlage 7/8	LA-20-BE B13	Edelman	7	manueel	30X30
2020A18	B14	OT	OT	15/01/2020	Bewolkt, 12°C	243841	190299	41	Braakliggend terrein	Kleine bomen	Bijlage 7/8	LA-20-BE B14	Edelman	7	manueel	30X30
2020A18	B15	OT	OT	15/01/2020	Bewolkt, 12°C	243842	190328	41	Braakliggend terrein	Kleine bomen	Bijlage 7/8	LA-20-BE B15	Edelman	7	manueel	30X30
2020A18	B16	OT	OT	15/01/2020	Bewolkt, 12°C	243871	190335	42	Braakliggend terrein	Kleine bomen	Bijlage 7/8	LA-20-BE B16	Edelman	7	manueel	30X30
2020A18	B17	OT	OT	15/01/2020	Bewolkt, 12°C	243871	190314	42	Braakliggend terrein	Kleine bomen	Bijlage 7/8	LA-20-BE B17	Edelman	7	manueel	30X30
2020A18	B18	OT	OT	15/01/2020	Bewolkt, 12°C	243872	190285	41	Braakliggend terrein	Kleine bomen	Bijlage 7/8	LA-20-BE B18	Edelman	7	manueel	30X30
2020A18	B19	OT	OT	15/01/2020	Bewolkt, 12°C	243872	190164	42	Braakliggend terrein	Kleine bomen	Bijlage 7/8	LA-20-BE B19	Edelman	7	manueel	30X30
2020A18	B20	OT	OT	15/01/2020	Bewolkt, 12°C	243872	190133	42	Braakliggend terrein	Kleine bomen, gras	Bijlage 7/8	LA-20-BE B20	Edelman	7	manueel	30X30
2020A18	B21	OT	OT	15/01/2020	Bewolkt, 12°C	243871	190104	41	Braakliggend terrein	Kleine bomen	Bijlage 7/8	LA-20-BE B21	Edelman	7	manueel	30X30
2020A18	B22	OT	OT	15/01/2020	Bewolkt, 12°C	243871	190074	41	Braakliggend terrein	Kleine bomen	Bijlage 7/8	LA-20-BE B22	Edelman	7	manueel	30X30
2020A18	B23	OT	OT	15/01/2020	Bewolkt, 12°C	243874	190043	41	Braakliggend terrein	Kleine bomen	Bijlage 7/8	LA-20-BE B23	Edelman	7	manueel	30X30
2020A18	B24	OT	OT	15/01/2020	Bewolkt, 12°C	243900	190089	41	Braakliggend terrein	Bomen	Bijlage 7/8	LA-20-BE B24	Edelman	7	manueel	30X30
2020A18	B25	OT	ON	15/01/2020	Bewolkt, 12°C	243901	190269	42			Bijlage 7/8	LA-20-BE B25	Edelman	7	manueel	30X30
2020A18	B26	OT	OT	15/01/2020	Bewolkt, 12°C	243902	190299	42	Braakliggend terrein	Kleine bomen	Bijlage 7/8	LA-20-BE B26	Edelman	7	manueel	30X30
2020A18	B27	OT	OT	15/01/2020	Bewolkt, 12°C	243898	190326	42	Braakliggend terrein	Kleine bomen	Bijlage 7/8	LA-20-BE B27	Edelman	7	manueel	30X30
2020A18	B28	OT	OT	15/01/2020	Bewolkt, 12°C	243931	190340	42	Braakliggend terrein	Bomen	Bijlage 7/8	LA-20-BE B28	Edelman	7	manueel	30X30
2020A18	B29	OT	OT	15/01/2020	Bewolkt, 12°C	243931	190313	42	Braakliggend terrein	Bomen	Bijlage 7/8	LA-20-BE B29	Edelman	7	manueel	30X30
2020A18	B30	OT	OT	16/01/2020	zonnig, 13°C	243939	190075	42	Braakliggend	Bomen	Bijlage 7/8	LA-20-BE B30	Edelman	7	manueel	30X30
2020A18	B31	OT	OT	16/01/2020	zonnig, 13°C	243931	190043	41	Braakliggend	Bomen	Bijlage 7/8	LA-20-BE B31	Edelman	7	manueel	30X30
2020A18	B32	OT	ON	16/01/2020	zonnig, 13°C	243962	190059	41	Braakliggend	Bomen	Bijlage 7/8	LA-20-BE B32	Edelman	7	manueel	30X30
2020A18	B33	OT	OT	16/01/2020	zonnig, 13°C	243961	190088	41	Braakliggend	Bomen	Bijlage 7/8	LA-20-BE B33	Edelman	7	manueel	30X30
2020A18	B34	OT	OT	16/01/2020	zonnig, 13°C	243961	190336	42	Braakliggend	Bomen	Bijlage 7/8	LA-20-BE B34	Edelman	7	manueel	30X30
2020A18	B35	OT	OT	16/01/2020	zonnig, 13°C	243961	190358	42	Braakliggend terrein	Bomen	Bijlage 7/8	LA-20-BE B35	Edelman	7	manueel	30X30
2020A18	B36	OT	OT	16/01/2020	zonnig, 13°C	243961	190389	41	Braakliggend terrein	Bomen	Bijlage 7/8	LA-20-BE B36	Edelman	7	manueel	30X30
2020A18	B37	OT	OT	16/01/2020	zonnig, 13°C	243991	190374	42	Braakliggend terrein	Bomen	Bijlage 7/8	LA-20-BE B37	Edelman	7	manueel	30X30

2020A18	B38	OT	OT	16/01/2020	zonnig, 13°C	243991	190314	42	Braakliggend terrein	Bomen	Bijlage 7/8	LA-20-BE B38	Edelman	7	manueel	30X30
2020A18	B39	OT	OT	16/01/2020	zonnig, 13°C	243992	190104	41	Braakliggend terrein	Bomen	Bijlage 7/8	LA-20-BE B39	Edelman	7	manueel	30X30
2020A18	B40	OT	OT	16/01/2020	zonnig, 13°C	243992	190075	41	Braakliggend	Bomen	Bijlage 7/8	LA-20-BE B40	Edelman	7	manueel	30X30
2020A18	B41	OT	OT	16/01/2020	zonnig, 13°C	243990	190051	41	Braakliggend terrein	Bomen	Bijlage 7/8	LA-20-BE B41	Edelman	7	manueel	30X30
2020A18	B42	OT	OT	16/01/2020	zonnig, 13°C	244022	190060	41	Braakliggend terrein	Bomen	Bijlage 7/8	LA-20-BE B42	Edelman	7	manueel	30X30
2020A18	B43	OT	OT	16/01/2020	zonnig, 13°C	244022	190089	41	Braakliggend terrein	Bomen	Bijlage 7/8	LA-20-BE B43	Edelman	7	manueel	30X30
2020A18	B44	OT	OT	16/01/2020	zonnig, 13°C	244020	190391	42	Braakliggend terrein	Bomen	Bijlage 7/8	LA-20-BE B44	Edelman	7	manueel	30X30
2020A18	B45	OT	OT	17/01/2020	zonnig, 13°C	244051	190374	42	Braakliggend terrein	/	Bijlage 7/8	LA-20-BE B45	Edelman	7	manueel	30X30
2020A18	B46	OT	OT	17/01/2020	Bewolkt, 13°C	244052	190345	42	Braakliggend	/	Bijlage 7/8	LA-20-BE B46	Edelman	7	manueel	30X30
2020A18	B47	OT	OT	17/01/2020	Bewolkt, 13°C	244052	190315	42	Braakliggend terrein	/	Bijlage 7/8	LA-20-BE B47	Edelman	7	manueel	30X30
2020A18	B48	OT	OT	17/01/2020	Bewolkt, 13°C	244052	190103	41	Braakliggend terrein	Bomen	Bijlage 7/8	LA-20-BE B48	Edelman	7	manueel	30X30
2020A18	B49	OT	OT	17/01/2020	Bewolkt, 13°C	244052	190073	41	Braakliggend terrein	Bomen	Bijlage 7/8	LA-20-BE B49	Edelman	7	manueel	30X30
2020A18	B50	OT	ON	17/01/2020	Bewolkt, 13°C	244083	190059	41	Braakliggend	Bomen (den)	Bijlage 7/8	LA-20-BE B50	Edelman	7	manueel	30X30
2020A18	B51	OT	OT	17/01/2020	Bewolkt, 13°C	244083	190089	41	Braakliggend terrein	Bomen	Bijlage 7/8	LA-20-BE B51	Edelman	7	manueel	30X30
2020A18	B52	OT	OT	17/01/2020	Bewolkt, 13°C	244081	190209	41	Braakliggend terrein	Bomen	Bijlage 7/8	LA-20-BE B52	Edelman	7	manueel	30X30
2020A18	B53	OT	ON	17/01/2020	Bewolkt, 13°C	244081	190239	41	Braakliggend	/	Bijlage 7/8	LA-20-BE B53	Edelman	7	manueel	30X30
2020A18	B54	OT	ON	17/01/2020	Bewolkt, 13°C	244081	190269	41	Braakliggend terrein	Bomen	Bijlage 7/8	LA-20-BE B54	Edelman	7	manueel	30X30
2020A18	B55	OT	ON	17/01/2020	Bewolkt, 13°C	244082	190299	41	Braakliggend terrein	Bomen	Bijlage 7/8	LA-20-BE B55	Edelman	7	manueel	30X30
2020A18	B56	OT	OT	17/01/2020	Bewolkt, 13°C	244081	190329	41	Braakliggend	/	Bijlage 7/8	LA-20-BE B56	Edelman	7	manueel	30X30
2020A18	B57	OT	OT	17/01/2020	Bewolkt, 13°C	244082	190359	42	Braakliggend terrein	/	Bijlage 7/8	LA-20-BE B57	Edelman	7	manueel	30X30
2020A18	B58	OT	OT	20/01/2020	Bewolkt, 5°C	244082	190389	42	Braakliggend terrein	Kleine bomen	Bijlage 7/8	LA-20-BE B58	Edelman	7	manueel	30X30
2020A18	B59	OT	ON	20/01/2020	Bewolkt, 5°C	244111	190374	41	Braakliggend terrein	/	Bijlage 7/8	LA-20-BE B59	Edelman	7	manueel	30X30
2020A18	B60	OT	ON	20/01/2020	Bewolkt, 5°C	244112	190345	41	Braakliggend	/	Bijlage 7/8	LA-20-BE B60	Edelman	7	manueel	30X30
2020A18	B61	OT	ON	20/01/2020	Bewolkt, 5°C	244110	190314	42	Braakliggend terrein	Kleine bomen	Bijlage 7/8	LA-20-BE B61	Edelman	7	manueel	30X30
2020A18	B62	OT	OT	20/01/2020	Bewolkt, 5°C	244111	190284	41	Braakliggend terrein	Kleine bomen	Bijlage 7/8	LA-20-BE B62	Edelman	7	manueel	30X30
2020A18	B63	OT	OT	20/01/2020	Bewolkt, 5°C	244112	190253	42	Braakliggend terrein	Kleine bomen	Bijlage 7/8	LA-20-BE B63	Edelman	7	manueel	30X30
2020A18	B64	OT	ON	20/01/2020	Bewolkt, 5°C	244110	190225	42	Braakliggend terrein	Kleine bomen	Bijlage 7/8	LA-20-BE B64	Edelman	7	manueel	30X30
2020A18	B65	OT	ON	20/01/2020	Bewolkt, 5°C	244111	190193	42	Braakliggend terrein	Kleine bomen	Bijlage 7/8	LA-20-BE B65	Edelman	7	manueel	30X30
2020A18	B66	OT	ON	20/01/2020	Bewolkt, 5°C	244111	190105	41	Braakliggend terrein	Kleine bomen	Bijlage 7/8	LA-20-BE B66	Edelman	7	manueel	30X30
2020A18	B67	OT	OT	20/01/2020	Bewolkt, 5°C	244112	190072	41	Braakliggend terrein	Bomen	Bijlage 7/8	LA-20-BE B67	Edelman	7	manueel	30X30
2020A18	B68	OT	ON	20/01/2020	Bewolkt, 5°C	244141	190060	41	Braakliggend terrein	Bomen	Bijlage 7/8	LA-20-BE B68	Edelman	7	manueel	30X30
2020A18	B69	OT	ON	20/01/2020	Bewolkt, 5°C	244142	190089	41	Braakliggend terrein	Bomen	Bijlage 7/8	LA-20-BE B69	Edelman	7	manueel	30X30
2020A18	B70	OT	ON	20/01/2020	Bewolkt, 5°C	244142	190179	41	Braakliggend	Bomen	Bijlage 7/8	LA-20-BE B70	Edelman	7	manueel	30X30
2020A18	B71	OT	OT	20/01/2020	Bewolkt, 5°C	244142	190209	41	Braakliggend terrein	Struiken	Bijlage 7/8	LA-20-BE B71	Edelman	7	manueel	30X30
2020A18	B72	OT	ON	20/01/2020	Bewolkt, 5°C	244142	190239	42	Braakliggend terrein	Struiken	Bijlage 7/8	LA-20-BE B72	Edelman	7	manueel	30X30
2020A18	B73	OT	OT	20/01/2020	Bewolkt, 5°C	244140	190269	41	Braakliggend terrein	Gras, struiken	Bijlage 7/8	LA-20-BE B73	Edelman	7	manueel	30X30
2020A18	B74	OT	ON	21/01/2020	Bewolkt, 2°C	244170	190253	42	Braakliggend terrein	/	Bijlage 7/8	LA-20-BE B74	Edelman	7	manueel	30X30
2020A18	B75	OT	ON	21/01/2020	Bewolkt, 2°C	244167	190223	42	Struikenbos	Prikstruiken	Bijlage 7/8	LA-20-BE B75	Edelman	7	manueel	30X30
2020A18	B76	OT	ON	21/01/2020	Bewolkt, 2°C	244170	190194	42	Braakliggend terrein	Struiken	Bijlage 7/8	LA-20-BE B76	Edelman	7	manueel	30X30
2020A18	B77	OT	ON	21/01/2020	Bewolkt, 2°C	244171	190104	41	Braakliggend terrein	Struiken	Bijlage 7/8	LA-20-BE B77	Edelman	7	manueel	30X30
2020A18	B78	OT	ON	21/01/2020	Bewolkt, 2°C	244172	190074	41	Braakliggend terrein	Hoog gras	Bijlage 7/8	LA-20-BE B78	Edelman	7	manueel	30X30
2020A18	B79	OT	ON	21/01/2020	Bewolkt, 2°C	244202	190061	41	Braakliggend terrein	Struiken	Bijlage 7/8	LA-20-BE B79	Edelman	7	manueel	30X30
2020A18	B80	OT	ON	21/01/2020	Bewolkt, 2°C	244200	190089	41	Braakliggend terrein	Struiken	Bijlage 7/8	LA-20-BE B80	Edelman	7	manueel	30X30
2020A18	B81	OT	ON	21/01/2020	Bewolkt, 2°C	244202	190178	41	Braakliggend terrein	Struiken	Bijlage 7/8	LA-20-BE B81	Edelman	7	manueel	30X30
2020A18	B82	OT	ON	21/02/2020	Bewolkt, 2°C	244201	190210	41	Braakliggend	Prikstruiken	Bijlage 7/8	LA-20-BE B82	Edelman	7	manueel	30X30
2020A18	B83	OT	ON	21/01/2020	Bewolkt, 2°C	244200	190238	42	Braakliggend	Prikstruiken	Bijlage 7/8	LA-20-BE B83	Edelman	7	manueel	30X30
2020A18	B84	OT	ON	21/01/2020	Bewolkt, 2°C	244202	190268	41	Braakliggend	Struiken	Bijlage 7/8	LA-20-BE B84	Edelman	7	manueel	30X30

2020A18	B85	OT	ON	21/01/2020	Bewolkt, 2°C	244231	190284	41	Braakliggend terrein	Struiken	Bijlage 7/8	LA-20-BE B85	Edelman	7	manueel	30X30
2020A18	B86	OT	ON	21/01/2020	Bewolkt, 2°C	244232	190254	42	Braakliggend terrein	Struiken	Bijlage 7/8	LA-20-BE B86	Edelman	7	manueel	30X30
2020A18	B87	OT	ON	21/01/2020	Bewolkt, 2°C	244231	190228	42	Braakliggend terrein	Struiken	Bijlage 7/8	LA-20-BE B87	Edelman	7	manueel	30X30
2020A18	B88	OT	ON	21/01/2020	Bewolkt, 2°C	244231	190194	41	Braakliggend terrein	Struiken	Bijlage 7/8	LA-20-BE B88	Edelman	7	manueel	30X30
2020A18	B89	OT	ON	21/01/2020	Bewolkt, 2°C	244232	190104	41	Braakliggend terrein	/	Bijlage 7/8	LA-20-BE B89	Edelman	7	manueel	30X30
2020A18	B90	OT	ON	21/01/2020	Bewolkt, 2°C	244232	190074	41	Braakliggend terrein	Gras	Bijlage 7/8	LA-20-BE B90	Edelman	7	manueel	30X30
2020A18	B91	OT	ON	21/01/2020	Bewolkt, 2°C	244263	190061	41	Braakliggend terrein	Struiken	Bijlage 7/8	LA-20-BE B91	Edelman	7	manueel	30X30
2020A18	B92	OT	ON	21/01/2020	Bewolkt, 2°C	244261	190089	41	Braakliggend terrein	/	Bijlage 7/8	LA-20-BE B92	Edelman	7	manueel	30X30
2020A18	B93	OT	ON	21/01/2020	Bewolkt, 2°C	244259	190210	42	Braakliggend terrein	/	Bijlage 7/8	LA-20-BE B93	Edelman	7	manueel	30X30
2020A18	B94	OT	ON	22/01/2020	Mistig, 3°C	244261	190239	42	Braakliggend	Bomen	Bijlage 7/8	LA-20-BE B94	Edelman	7	manueel	30X30
2020A18	B95	OT	ON	22/01/2020	Mistig, 3°C	244261	190269	41	Braakliggend terrein	Bomen	Bijlage 7/8	LA-20-BE B95	Edelman	7	manueel	30X30
2020A18	B96	OT	ON	22/01/2020	Mistig, 3°C	244261	190286	41	Braakliggend terrein	Bomen	Bijlage 7/8	LA-20-BE B96	Edelman	7	manueel	30X30
2020A18	B97	OT	ON	22/01/2020	Mistig, 3°C	244293	190253	42	Braakliggend terrein	Bomen	Bijlage 7/8	LA-20-BE B97	Edelman	7	manueel	30X30
2020A18	B98	OT	ON	22/01/2020	Mistig, 3°C	244290	190225	42	Braakliggend terrein	Struiken	Bijlage 7/8	LA-20-BE B98	Edelman	7	manueel	30X30
2020A18	B99		ON	22/01/2020	Mistig, 3°C	244291	190195	41	Braakliggend terrein	Struiken	Bijlage 7/8	LA-20-BE B99	Edelman	7	manueel	30X30
2020A18	B100	OT	ON	22/01/2020	Mistig, 3°C	244291	190164	41	Braakliggend terrein	Struiken	Bijlage 7/8	LA-20-BE B100	Edelman	7	manueel	30X30
2020A18	B101	OT	ON	22/01/2020	Mistig, 3°C	244290	190104	41	Braakliggend terrein	/	Bijlage 7/8	LA-20-BE B101	Edelman	7	manueel	30X30
2020A18	B102	OT	ON	22/01/2020	Mistig, 3°C	244291	190073	41	Braakliggend	/	Bijlage 7/8	LA-20-BE B102	Edelman	7	manueel	30X30
2020A18	B103	OT	ON	22/01/2020	Mistig, 3°C	244321	190090	41	Braakliggend terrein	Bomen	Bijlage 7/8	LA-20-BE B103	Edelman	7	manueel	30X30
2020A18	B104	OT	ON	22/01/2020	Mistig, 3°C	244322	190120	41	Braakliggend terrein	Struiken	Bijlage 7/8	LA-20-BE B104	Edelman	7	manueel	30X30
2020A18	B105	OT	ON	22/01/2020	Mistig, 3°C	244321	190179	42	Braakliggend terrein	/	Bijlage 7/8	LA-20-BE B105	Edelman	7	manueel	30X30
2020A18	B106	OT	ON	22/01/2020	Mistig, 3°C	244321	190209	42	Braakliggend terrein	Struiken	Bijlage 7/8	LA-20-BE B106	Edelman	7	manueel	30X30
2020A18	B107	OT	ON	22/01/2020	Mistig, 3°C	244321	190240	42	Braakliggend terrein	Bomen	Bijlage 7/8	LA-20-BE B107	Edelman	7	manueel	30X30
2020A18	B108	OT	ON	22/01/2020	Mistig, 3°C	244321	190267	42	Braakliggend terrein	Struiken	Bijlage 7/8	LA-20-BE B108	Edelman	7	manueel	30X30
2020A18	B109	OT	ON	22/01/2020	Mistig, 3°C	244352	190284	41	Braakliggend terrein	Struiken	Bijlage 7/8	LA-20-BE B109	Edelman	7	manueel	30X30
2020A18	B110	OT	ON	22/01/2020	Mistig, 3°C	244350	190254	42	Braakliggend terrein	Struiken	Bijlage 7/8	LA-20-BE B110	Edelman	7	manueel	30X30
2020A18	B111	OT	ON	22/01/2020	Mistig, 3°C	244350	190224	42	Braakliggend terrein	Struiken	Bijlage 7/8	LA-20-BE B111	Edelman	7	manueel	30X30
2020A18	B112	OT	ON	23/01/2020	Bewolkt, 5°C	244352	190194	42	Braakliggend	Struiken	Bijlage 7/8	LA-20-BE B112	Edelman	7	manueel	30X30
2020A18	B113	OT	ON	23/01/2020	Bewolkt, 5°C	244351	190164	42	Braakliggend	Struiken	Bijlage 7/8	LA-20-BE B113	Edelman	7	manueel	30X30
2020A18	B114	OB	ON	23/01/2020	Bewolkt, 5°C	244351	190104	42	Braakliggend	Bomen	Bijlage 7/8	LA-20-BE B114	Edelman	7	manueel	30X30
2020A18	B115	OB	ON	23/01/2020	Bewolkt, 5°C	244351	190074	42	Braakliggend terrein	Bomen	Bijlage 7/8	LA-20-BE B115	Edelman	7	manueel	30X30
2020A18	B116	OB	ON	23/01/2020	Bewolkt, 5°C	244382	190090	42	Bos	Bomen	Bijlage 7/8	LA-20-BE B116	Edelman	7	manueel	30X30
2020A18	B117	OB	ON	23/01/2020	Bewolkt, 5°C	244380	190150	42	Braakliggend terrein	Struiken	Bijlage 7/8	LA-20-BE B117	Edelman	7	manueel	30X30
2020A18	B118	OT	ON	23/01/2020	Bewolkt, 5°C	244381	190179	42	Braakliggend terrein	Struiken	Bijlage 7/8	LA-20-BE B118	Edelman	7	manueel	30X30
2020A18	B119	OT	ON	23/01/2020	Bewolkt, 5°C	244381	190208	42	Braakliggend terrein	Struiken	Bijlage 7/8	LA-20-BE B119	Edelman	7	manueel	30X30
2020A18	B120	OT	ON	23/01/2020	Bewolkt, 5°C	244381	190239	42	Braakliggend terrein	Struiken	Bijlage 7/8	LA-20-BE B120	Edelman	7	manueel	30X30
2020A18	B121	OT	ON	23/01/2020	Bewolkt, 5°C	244380	190269	41	Braakliggend terrein	Struiken	Bijlage 7/8	LA-20-BE B121	Edelman	7	manueel	30X30
2020A18	B122	OT	ON	23/01/2020	Bewolkt, 5°C	244411	190285	42	Braakliggend terein	Struiken	Bijlage 7/8	LA-20-BE B122	Edelman	7	manueel	30X30
2020A18	B123	OT	ON	23/01/2020	Bewolkt, 5°C	244409	190254	42	Braakliggend terrein	Struiken	Bijlage 7/8	LA-20-BE B123	Edelman	7	manueel	30X30
2020A18	B124	OT	ON	23/01/2020	Bewolkt, 5°C	244409	190224	41	Braakliggend terrein	Struiken	Bijlage 7/8	LA-20-BE B124	Edelman	7	manueel	30X30
2020A18	B125	OT	ON	23/01/2020	Bewolkt, 5°C	244412	190164	42	Braakliggend terrein	Struiken	Bijlage 7/8	LA-20-BE B125	Edelman	7	manueel	30X30
2020A18	B126	OT	ON	23/01/2020	Bewolkt, 5°C	244411	190104	42	Braakliggend terrein	Struiken	Bijlage 7/8	LA-20-BE B126	Edelman	7	manueel	30X30
2020A18	B127	OT	ON	23/01/2020	Bewolkt, 5°C	244412	190073	42	Braakliggend terrein	Struiken	Bijlage 7/8	LA-20-BE B127	Edelman	7	manueel	30X30
2020A18	B128	OT	ON	23/01/2020	Bewolkt, 5°C	244442	190180	42	Braakliggend terrein	Struiken	Bijlage 7/8	LA-20-BE B128	Edelman	7	manueel	30X30
2020A18	B129		ON	23/01/2020	Bewolkt, 5°C	244442	190239	43	Braakliggend terrein	Struiken	Bijlage 7/8	LA-20-BE B129	Edelman	7	manueel	30X30
2020A18	B130	OT	ON	23/01/2020	Bewolkt, 5°C	244440	190269	43	Braakliggend terrein	Struiken	Bijlage 7/8	LA-20-BE B130	Edelman	7	manueel	30X30
2020A18	B131	OT	ON	24/01/2020	Bewolkt, 6°C	244467	190281	43	Braakliggend	Bomen	Bijlage 7/8	LA-20-BE B131	Edelman	7	manueel	30X30

2020A18	B132	OT	ON	24/01/2020	Bewolkt, 6°C	244473	190254	42	Braakliggend	Bomen, doornstruiken	Bijlage 7/8	LA-20-BE B132	Edelman	7	manueel	30X30
2020A18	B133	OT	ON	24/01/2020	Bewolkt, 6°C	244471	190225	42	Braakliggend terrein	Struiken	Bijlage 7/8	LA-20-BE B133	Edelman	7	manueel	30X30
2020A18	B134	OT	ON	24/01/2020	Bewolkt, 6°C	244470	190194	41	Braakliggend terrein	Struiken	Bijlage 7/8	LA-20-BE B134	Edelman	7	manueel	30X30
2020A18	B135	OB	ON	24/01/2020	Bewolkt, 6°C	244471	190076	42	Braakliggend terrein	Bomen	Bijlage 7/8	LA-20-BE B135	Edelman	7	manueel	30X30
2020A18	B136	OB	ON	24/01/2020	Bewolkt, 6°C	244495	190091	41	Braakliggend terrein	Bomen	Bijlage 7/8	LA-20-BE B136	Edelman	7	manueel	30X30
2020A18	B137	OT	OT	20/01/2020	Bewolkt, 5°C	243901	190239	41	Braakliggend	Struiken	Bijlage 7/8	LA-20-BE B137	Edelman	7	manueel	30X30
2020A18	B138	OT	ON	20/01/2020	Bewolkt, 5°C	243899	190179	42	Braakliggend terrein	Struiken	Bijlage 7/8	LA-20-BE B138	Edelman	7	manueel	30X30
2020A18	B139	OT	ON	20/01/2020	Bewolkt, 5°C	243901	190120	41	Braakliggend terrein	Struiken	Bijlage 7/8	LA-20-BE B139	Edelman	7	manueel	30X30
2020A18	B140	OT	ON	20/01/2020	Bewolkt, 5°C	243963	190149	42	Braakliggend	Struiken	Bijlage 7/8	LA-20-BE B140	Edelman	7	manueel	30X30
2020A18	B141	OT	ON	20/01/2020	Bewolkt, 5°C	243961	190210	42	Braakliggend terrein	Struiken	Bijlage 7/8	LA-20-BE B141	Edelman	7	manueel	30X30
2020A18	B142	OT	ON	20/01/2020	Bewolkt, 5°C	243960	190269	42			Bijlage 7/8	LA-20-BE B142	Edelman	7	manueel	30X30
2020A18	B143	OT	ON	20/01/2020	Bewolkt, 5°C	244022	190301	42	Braakliggend terrein	Struiken	Bijlage 7/8	LA-20-BE B143	Edelman	7	manueel	30X30
2020A18	B144	OT	ON	20/01/2020	Bewolkt, 5°C	244022	190239	41	Braakliggend	Struiken	Bijlage 7/8	LA-20-BE B144	Edelman	7	manueel	30X30
2020A18	B145	OT	ON	20/01/2020	Bewolkt, 5°C	244021	190179	41	Braakliggend terrein	Struiken	Bijlage 7/8	LA-20-BE B145	Edelman	7	manueel	30X30
2020A18	B146	OT	ON	20/01/2020	Bewolkt, 5°C	244021	190120	41	Braakliggend	Struiken	Bijlage 7/8	LA-20-BE B146	Edelman	7	manueel	30X30
2020A18	B147	OT	ON	20/01/2020	Bewolkt, 5°C	244082	190150	41	Braakliggend	Struiken	Bijlage 7/8	LA-20-BE B147	Edelman	7	manueel	30X30
2020A18	B148	OT	ON	24/01/2020	Bewolkt, 6°C	244141	190120	41	Braakliggend terrein	Struiken	Bijlage 7/8	LA-20-BE B148	Edelman	7	manueel	30X30
2020A18	B149	OT	ON	24/01/2020	Bewolkt, 6°C	244201	190149	41	Braakliggend terrein	Struiken	Bijlage 7/8	LA-20-BE B149	Edelman	7	manueel	30X30
2020A18	B150	OT	ON	24/01/2020	Bewolkt, 6°C	244261	190179	41	Braakliggend	Struiken	Bijlage 7/8	LA-20-BE B150	Edelman	7	manueel	30X30
2020A18	B151	OT	ON	24/01/2020	Bewolkt, 6°C	244261	190123	41	Braakliggend terrein	Struiken	Bijlage 7/8	LA-20-BE B151	Edelman	7	manueel	30X30
2020A18	B152	OT	ON	24/01/2020	Bewolkt, 6°C	244322	190141	41	Braakliggend	Struiken	Bijlage 7/8	LA-20-BE B152	Edelman	7	manueel	30X30
2020A18	B153	OB	ON	24/01/2020	Bewolkt, 6°C	244380	190129	41	Bos	Bomen	Bijlage 7/8	LA-20-BE B153	Edelman	7	manueel	30X30
2020A18	B154	OB	ON	24/01/2020	Bewolkt, 6°C	244443	190089	41	Bos	Bomen	Bijlage 7/8	LA-20-BE B154	Edelman	7	manueel	30X30
2020A18	B155	OB	ON	24/01/2020	Bewolkt, 6°C	244442	190150	41	Braakliggend terrein	Bomen	Bijlage 7/8	LA-20-BE B155	Edelman	7	manueel	30X30
2020A18	B156	OB	ON	24/01/2020	Bewolkt, 6°C	244441	190208	42	Braakliggend terrein	Struiken	Bijlage 7/8	LA-20-BE B156	Edelman	7	manueel	30X30
2020A18	B157	OT	ON	24/01/2020	Bewolkt, 6°C	243872	190254	41	Braakliggend terrein	Struiken	Bijlage 7/8	LA-20-BE B157	Edelman	7	manueel	30X30
2020A18	B158	OT	ON	24/01/2020	Bewolkt, 6°C	243871	190224	41	Braakliggend terrein	Struiken	Bijlage 7/8	LA-20-BE B158	Edelman	7	manueel	30X30
2020A18	B159	OT	ON	29/01/2020	Bewolkt, 7°C	243871	190194	41	Braakliggend terrein	Struiken	Bijlage 7/8	LA-20-BE B159	Edelman	7	manueel	30X30
2020A18	B160	OT	ON	29/01/2020	Bewolkt, 7°C	243901	190148	42	Braakliggend terrein	Bomen	Bijlage 7/8	LA-20-BE B160	Edelman	7	manueel	30X30
2020A18	B161	OT	ON	29/01/2020	Bewolkt, 7°C	243901	190208	41	Braakliggend terrein	Bomen	Bijlage 7/8	LA-20-BE B161	Edelman	7	manueel	30X30
2020A18	B162	OT	ON	29/01/2020	Bewolkt, 7°C	243932	190285	42	Braakliggend terrein	Bomen	Bijlage 7/8	LA-20-BE B162	Edelman	7	manueel	30X30
2020A18	B163	OT	ON	29/01/2020	Bewolkt, 7°C	243931	190254	41	Braakliggend terrein	Bomen	Bijlage 7/8	LA-20-BE B163	Edelman	7	manueel	30X30
2020A18	B164	OT	ON	29/01/2020	Bewolkt, 7°C	243931	190224	42	Braakliggend terrein	Struiken	Bijlage 7/8	LA-20-BE B164	Edelman	7	manueel	30X30
2020A18	B165	OT	ON	29/01/2020	Bewolkt, 7°C	243931	190194	42	Braakliggend terrein	Struiken	Bijlage 7/8	LA-20-BE B165	Edelman	7	manueel	30X30
2020A18	B166	OT	ON	29/01/2020	Bewolkt, 7°C	243930	190164	42	Braakliggend terrein	Struiken	Bijlage 7/8	LA-20-BE B166	Edelman	7	manueel	30X30
2020A18	B167	OT	ON	29/01/2020	Bewolkt, 7°C	243932	190134	41	Braakliggend terrein	Bomen	Bijlage 7/8	LA-20-BE B167	Edelman	7	manueel	30X30
2020A18	B168	OB	ON	29/01/2020	Bewolkt, 7°C	243932	190104	41	Braakliggend terrein	Bomen	Bijlage 7/8	LA-20-BE B168	Edelman	7	manueel	30X30
2020A18	B169	OB	ON	29/01/2020	Bewolkt, 7°C	243963	190119	41	Braakliggend terrein	Bomen	Bijlage 7/8	LA-20-BE B169	Edelman	7	manueel	30X30
2020A18	B170	OB	ON	29/01/2020	Bewolkt, 7°C	243962	190180	42	Braakliggend terrein	Bomen	Bijlage 7/8	LA-20-BE B170	Edelman	7	manueel	30X30
2020A18	B171	OB	ON	29/01/2020	Bewolkt, 7°C	243961	190239	42	Braakliggend terrein	Struiken	Bijlage 7/8	LA-20-BE B171	Edelman	7	manueel	30X30
2020A18	B172	OT	ON	29/01/2020	Bewolkt, 7°C	243961	190300	42	Braakliggend terrein	Struiken	Bijlage 7/8	LA-20-BE B172	Edelman	7	manueel	30X30
2020A18	B173	OT	ON	29/01/2020	Bewolkt, 7°C	243991	190283	42	Braakliggend terrein	Struiken	Bijlage 7/8	LA-20-BE B173	Edelman	7	manueel	30X30

Beschrijving van de aardkundige eenheden per boor of profiel																
Nr.	Nr. aardkundige eenheid	Bodemkundige interpretatie	Geologische interpretatie	Begindiepte onder maaiveld	Einddiepte onder maaiveld	Conditie	Naam aardkundige eenheid	Bijmenging	Textuur	Kleur	Munsell	Type bodemstructuur	Andere fenomenen	Grensduidelijkheid ondergrens	Grensregelmatigheid ondergrens	Bovengrens roest
1	1	Recente verstoring	/	0	20	vochtig	VER	/	Z	BR	/	korrelig	/	/	/	/
1	2	Ophoging	/	20	50	vochtig	OPH	/	Z	GEBEI	/	korrelig	/	/	/	/
1	3	/	Dekzand	50	70	vochtig	Cr	/	Z	WIBEI	/	korrelig	/	/	/	/
1	4	/	Dekzand	70	120	vochtig	Cg	/	Z	ORBEI	/	korrelig	/	/	/	ROE (70)
1	5	/	Dekzand	120	160	vochtig	C	Kz(m)	Z	BRBEI	/	korrelig	/	/	/	/
2	1	Recente verstoring	/	0	25	vochtig	VER	St(v)	Z	GEBR	/	korrelig	/	/	/	/
2	2	Recente verstoring	/	25	75	vochtig	VER	St(v)	Z	ORBR + GR	/	korrelig	/	/	/	/
3	1	Recente verstoring	/	0	70	droog	VER	St(v)	NVT	ORBR + GR	/	niet gespecifieerd	/	/	/	/
4	1	Recente verstoring	/	0	60	droog	VER	St(v)	Z	BR	/	korrelig	/	/	/	/
5	1	Recente verstoring	/	0	60	droog	VER	St(v)	Z	BEI	/	korrelig	/	/	/	/
6	1	Recente verstoring	/	0	25	droog	VER	St(m)	Z	ZWGR	/	korrelig	/	/	/	/
6	2	Recente verstoring	/	25	130	droog	VER	St(v)	Z	OR	/	korrelig	/	/	/	/
7	1	Ophoging	/	0	55	droog	OPH	Kz(w)	Z	GRBR + BEI	/	korrelig	/	/	/	/
7	2	Recente verstoring	/	55	150	droog	VER	St(v)	Z	OR	/	korrelig	/	/	/	/
8	1	Ophoging	/	0	50	droog	OPH	/	Z	GEBEI	/	korrelig	/	/	/	/
8	2	Recente verstoring	/	50	90	droog	VER	St(v)	A	ORBEI	/	kluiterig	/	/	/	/
9	1	Ophoging	/	0	90	droog	OPH	/	Z	BR+BEI+VLOR	/	korrelig	/	/	/	/
9	2	Recente verstoring	/	90	145	droog	VER	St(v)	A	ORBR	/	kluiterig	/	/	/	/
10	1	Ophoging	/	0	70	droog	OPH	/	Z	GRBEI+VLOR	/	korrelig	/	/	/	/
10	2	Recente verstoring	/	70	110	droog	VER	St(v)	Z	ORBR	/	korrelig	/	/	/	/
11	1	Ophoging	/	0	100	droog	OPH	/	Z	BEI	/	korrelig	/	/	/	/
11	2	/	Dekzand	100	155	droog	C	/	S	ORBEI	/	kluiterig	/	/	/	/
11	3	/	Dekzand	155	170	droog	Cg	/	Z	GEBEI + VLOR	/	korrelig	/	/	/	ROE(155)
12	1	Recente verstoring	/	0	90	droog	VER	St(v)	Z	ORBR	/	korrelig	/	/	/	/
13	1	Recente verstoring	/	0	70	droog	VER	St(v)	NVT	ORBR	/	korrelig	/	/	/	/
14	1	Ophoging	/	0	60	droog	OPH	/	Z	BRGR+GE+VLOR	/	korrelig	/	/	/	/
14	2	Recente verstoring	/	60	100	droog	VER	St(m)	A	ORBR	/	korrelig	/	/	/	/
15	1	Ophoging	/	0	50	droog	OPH	Kz(m)	Z	GEBEI	/	korrelig	/	/	/	/
15	2	/	Dekzand	50	95	droog	Cg	/	Z	BEIBR	/	korrelig	/	/	/	/
15	3	/	Dekzand	95	165	droog	C	St(m)	Z	BR	/	korrelig	/	/	/	/
16	1	Bouwvoor	/	0	25	droog	Ap	/	Z	DOBR	/	korrelig	/	/	/	/
16	2	/	Dekzand	25	85	droog	Cg	/	Z	GE+VLOR	/	korrelig	/	/	/	/
17	1	Recente verstoring	/	0	50	droog	VER	St(v)	Z	BR	/	korrelig	/	/	/	/
18	1	Recente verstoring	/	0	25	droog	VER	/	Z	DOGR	/	korrelig	/	/	/	/
18	2	Ophoging	/	25	85	droog	OPH	/	Z	GEBEI	/	korrelig	/	/	/	/
18	3	/	Dekzand	85	100	vochtig	C	St(v)	A	BR	/	kluiterig	/	/	/	/
19	1	Recente verstoring	/	0	25	droog	VER	/	Z	ZWGR	/	korrelig	/	/	/	/
19	2	Ophoging	/	25	85	droog	OPH	/	Z	BRBEI	/	korrelig	/	/	/	/
19	3	Recente verstoring	/	85	140	vochtig	VER	St(v)	A	BRBEI	/	kluiterig	/	/	/	/

20	1	Recente verstoring	/	0	25	droog	VER	Sp Ba (m)	Z	ZW	/	korrelig	/	/	/	/
20	2	Recente verstoring	/	25	50	droog	VER	St(v)	Z	GRBR	/	korrelig	/	/	/	/
20	3	Recente verstoring	/	50	130	droog	VER	St(m)	Z	GEBR	/	korrelig	/	/	/	/
21	1	Recente verstoring	/	0	70	droog	VER	St(v)	Z	BRGR	/	korrelig	/	/	/	/
22	1	Recente verstoring	/	0	65	droog	VER	St(v)	Z	BRGR	/	korrelig	/	/	/	/
22								/			/		/	/	/	/
23	1	Recente verstoring	/	0	70	droog	VER	St(v)	Z	BRGR	/	korrelig	/	/	/	/
24	1	Recente verstoring	/	0	40	droog	VER	St(V)	Z	GRBR	/	korrelig	/	/	/	/
24	2	/	Dekzand	40	70	vochtig	C	/	Z	GE	/	korrelig	/	/	/	/
25	1	Recente verstoring	/	0	25	droog	VER	St(m)	Z	DOBR	/	korrelig	/	/	/	/
25	2	Recente verstoring	/	25	55	droog	VER	St(m)	Z	GEBR	/	columnair	/	/	/	/
25	3	Recente verstoring	/	55	90	vochtig	VER	St(v)	Z	GRBR	/	korrelig	/	/	/	/
26	1	Recente verstoring	/	0	30	droog	VER	/	Z	BRGRBEI	/	korrelig	/	/	/	/
26	2	Ophoging	/	30	75	droog	OPH	/	Z	GEBEI	/	korrelig	/	/	/	/
26	3	Recente verstoring	/	75	145	droog	VER	/	Z	GRBEI	/	korrelig	/	/	/	/
26	4	/	Dekzand	145	300	vochtig	C	/	Z	ORBEI + VLOR	/	korrelig	/	/	/	/
27	1	Recente verstoring	/	0	20	droog	VER	/	Z	DOGR	/	korrelig	/	/	/	/
27	2	Ophoging	/	20	80	droog	OPH	/	Z	GE+VLBR	/	korrelig	/	/	/	/
27	3	Recente verstoring	/	80	170	droog	VER	St(m)	Z	BRGE	/	korrelig	/	/	/	/
27	4	/	Dekzand	170	200	droog	C	/	Z	GEBEI	/	korrelig	/	/	/	/
28	1	Recente verstoring	/	0	85	vochtig	VER	/	Z	BRGR	/	korrelig	/	/	/	/
28	2	Ophoging	/	85	110	vochtig	OPH	/	Z	WIBEI	/	korrelig	/	/	/	/
28	3	/	Dekzand	110	250	vochtig	C	/	Z	BRBEI+GEBEI+VLOR	/	korrelig	/	/	/	/
29	1	Recente verstoring	/	0	35	droog	VER	/	Z	DOGR	/	korrelig	/	/	/	/
29	2	Ophoging	/	35	140	droog	OPH	/	Z	GEBEI	/	korrelig	/	/	/	/
29	3	/	Dekzand	140	200	vochtig	C	/	Z	BRBEI	/	korrelig	/	/	/	/
30	1	Recente verstoring	/	0	45	vochtig	VER	/	Z	ZWGR+VLGE	/	korrelig	/	/	/	/
30	2	Ophoging	/	45	90	vochtig	OPH	/	Z	ZW+BEI	/	korrelig	/	/	/	/
30	3	Recente verstoring	/	90	135	vochtig	VER	/	Z	ZW+VLBEI+VLOR+VLGR	/	korrelig	/	/	/	/
30	4	/	Dekzand	135	185	vochtig	C	/	Z	GEBEI	/	korrelig	/	/	/	/
30	5	/	Dekzand	185	200	vochtig	Cg	/	Z	GEBEI+VLOR	/	korrelig	/	/	/	/
31	1	Recente verstoring	/	0	25	vochtig	VER	/	Z	ZWGR	/	korrelig	/	/	/	/
31	2	Recente verstoring	/	25	65	vochtig	VER	/	Z	GRBR	/	korrelig	/	/	/	/
31	3	Ophoging	/	65	120	vochtig	OPH	/	Z	GRGE	/	korrelig	/	/	/	/
31	4	/	Dekzand	120	140	vochtig	Cg	/	Z	ORGE	/	korrelig	/	/	/	/
31	5	/	Dekzand	140	200	vochtig	Cr	/	Z	WIGR	/	korrelig	/	/	/	/
32	1	Ophoging	/	0	115	droog	OPH	/	Z	GRBR	/	korrelig	/	/	/	/
32	2	Recente verstoring	/	115	140	vochtig	VER	/	Z	ZW+GEBR+GR	/	korrelig	/	/	/	/
32	3	Bouwvoor	/	145	155	vochtig	Ap	/	Z	ZWBR	/	korrelig	/	/	/	/
32	4	Podzol	/	155	160	droog	Bs	/	Z	ROBR	/	korrelig	/	/	/	/
32	5	/	Dekzand	165	200	vochtig	C	/	Z	GEBR	/	korrelig	/	/	/	/
33	1	Recente verstoring	/	0	50	droog	VER	/	Z	GRBR	/	korrelig	/	/	/	/
33	2	Recente verstoring	/	50	60	droog	VER	Ba(m)	Z	ZW	/	korrelig	/	/	/	/
33	3	Ophoging	/	60	120	droog	OPH	/	Z	GRBR	/	korrelig	/	/	/	/

33	4	/	Dekzand	120	195	droog	C	/	Z	GEBEI	/	korrelig	/	/	/	/
33	5	/	Dekzand	195	205	vochtig	Cg	/	Z	GEBEI+VLOR	/	korrelig	/	/	/	/
34	1	Recente verstoring	/	0	40	droog	VER	/	Z	GRBR	/	korrelig	/	/	/	/
34	2	Ophoging	/	40	130	droog	OPH	/	Z	GE	/	korrelig	/	/	/	/
34	3	/	Dekzand	130	170	droog	C	/	Z	GRBEI	/	korrelig	/	/	/	/
34	4	/	Dekzand	170	200	vochtig	Cg	/	Z	ORBR	/	korrelig	/	/	/	/
35	1	Recente verstoring	/	0	15	droog	VER	/	Z	ZWGR	/	korrelig	/	/	/	/
35	2	Ophoging	/	15	100	vochtig	OPH	/	Z	GEGR	/	korrelig	/	/	/	/
35	3	/	Dekzand	100	150	vochtig	C	/	Z	GRWIGE	/	korrelig	/	/	/	/
35	4	/	Dekzand	155	200	vochtig	Cg	/	S	ORBR	/	korrelig	/	/	/	/
36	1	Ophoging	/	0	20	droog	OPH	/	Z	ORGE	/	korrelig	/	/	/	/
36	2	Recente verstoring	/	20	30	vochtig	VER	/	Z	ZW	/	korrelig	/	/	/	/
36	3	Ophoging	/	30	120	vochtig	OPH	/	Z	GRBR+GRWI	/	korrelig	/	/	/	/
36	4	/	Dekzand	120	200	vochtig	Cg	/	Z	ROBR+VLWI	/	korrelig	/	/	/	/
37	1	Recente verstoring	/	0	40	vochtig	VER	/	Z	GRBR	/	korrelig	/	/	/	/
37	2	Recente verstoring	/	40	50	vochtig	VER	/	Z	ZWGR	/	korrelig	/	/	/	/
37	3	Recente verstoring	/	50	75	vochtig	VER	/	Z	GRBR	/	korrelig	/	/	/	/
37	4	Ophoging	/	75	130	vochtig	OPH	/	Z	ORGE	/	korrelig	/	/	/	/
37	5	/	Dekzand	130	200	vochtig	C	/	Z	GRBEI	/	korrelig	/	/	/	/
38	1	Recente verstoring	/	0	200	vochtig	VER	/	Z	ZWGR+VLO RGE	/	korrelig	/	/	/	/
39	1	Recente verstoring	/	0	55	vochtig	VER	/	Z	ZWGR+VLGE	/	korrelig	/	/	/	/
39	2	Ophoging	/	55	140	vochtig	OPH	/	Z	GEGR+VLGR	/	korrelig	/	/	/	/
39	3	/	Dekzand	140	200	vochtig	C	/	Z	GEBEI	/	korrelig	/	/	/	/
40	1	Recente verstoring	/	0	180	droog	VER	HK(w)	Z	DGRBR	/	korrelig	/	/	/	/
40	2	Recente verstoring	/	180	200	droog	VER	Sp Ba (m) St(m)	Z	ZW	/	korrelig	/	/	/	/
41	1	Recente verstoring	/	0	70	droog	VER	/	Z	BRGR	/	korrelig	/	/	/	/
41	2	Ophoging	/	70	165	droog	OPH	/	Z	BRGR + VLGE +VLGR	/	korrelig	/	/	/	/
41	3	/	Dekzand	165	200	droog	C	/	Z	ORGE+VLOR	/	korrelig	/	/	/	/
42	1	Recente verstoring	/	0	200	droog	VER	Kz(w)	Z	BRGR+VLDO GR+VLOR	/	korrelig	/	/	/	/
43	1	Recente verstoring	/	0	10	droog	VER	St(m) Ba(v)	Z	DOGR	/	korrelig	/	/	/	/
43	2	Ophoging	/	10	140	vochtig	OPH	/	Z	BEIGR	/	korrelig	/	/	/	/
43	3	/	Dekzand	140	190	droog	C	Kz(w)	S	ROBR	/	korrelig	/	/	/	/
43	4	/	Dekzand	190	200	vochtig	Cg	/	Z	GEBEI	/	korrelig	/	/	/	/
44	1	Recente verstoring	/	0	20	droog	VER	/	Z	GR	/	korrelig	/	/	/	/
44	2	Ophoging	/	20	120	droog	OPH	/	Z	GE	/	korrelig	/	/	/	/
44	3	/	Dekzand	120	180	vochtig	C	/	Z	GRBEI	/	korrelig	/	/	/	/
44	4	/	Dekzand	180	220	vochtig	Cg	/	S	ROBR	/	korrelig	/	/	/	/
45	1	Recente verstoring	/	0	45	droog	VER	St(v) Bet(v)	NVT	GRBR	/		/	/	/	/
46	1	Recente verstoring	/	0	20	droog	VER	St(v) Bet(v)	NVT	ROBR	/		/	/	/	/

47	1	Recente verstoring	/	0	20	droog	VER	St(v) Bet(v) Ba(v)	NVT	BR	/		/	/	/	/
48	1	Ophoging	/	0	20	vochtig	OPH	/	Z	DOGR	/	korrelig	/	/	/	/
48	2	Ophoging	/	20	110	vochtig	OPH	/	Z	GEBEI+VLZW	/	korrelig	/	/	/	/
48	3	Recente verstoring	/	110	150	vochtig	VER	/	Z	GRBR+VLGEBEI	/	korrelig	/	/	/	/
48	4	/	Dekzand	150	200	vochtig	Cg	/	S	ORBR	/	korrelig	/	/	/	/
49	1	Recente verstoring	/	0	25	droog	VER	St(v)	Z	ROBR	/	korrelig	/	/	/	/
49	2	Ophoging	/	25	180	droog	OPH	/	Z	GEBEI+GR	/	korrelig	/	/	/	/
49	3	Recente verstoring	/	180	260	vochtig	VER	/	Z	GR+VLGEBEI	/	korrelig	/	/	/	/
49	4	/	Dekzand	260	290	vochtig	C	/	Z	GEBEI	/	korrelig	/	/	/	/
50	1	Recente verstoring	/	0	10	droog	VER	/	Z	DOGR	/	korrelig	/	/	/	/
50	2	Ophoging	/	10	70	droog	OPH	/	Z	GEBEI	/	korrelig	/	/	/	/
50	3	Ophoging	/	70	140	vochtig	OPH	/	Z	GRBR+VLGE	/	korrelig	/	/	/	/
50	4	Bouwvoor	/	140	145	vochtig	Ap	/	Z	GRZW	/	korrelig	/	/	/	/
50	5	E	/	145	155	vochtig	E	/	Z	GR	/	korrelig	/	/	/	/
50	6	Podzol	/	155	160	vochtig	Bs	/	Z	ROBR	/	korrelig	/	/	/	/
50	7	/	Dekzand	160	200	vochtig	C	/	Z	ORGE	/	korrelig	/	/	/	/
51	1	Recente verstoring	/	0	10	vochtig	VER	/	Z	GEBEI+GR	/	korrelig	/	/	/	/
51	2	Ophoging	/	10	145	vochtig	OPH	/	Z	GRBEI	/	korrelig	/	/	/	/
51	3	/	Dekzand	145	200	vochtig	C	/	Z	GEBEI	/	korrelig	/	/	/	/
52	1	Recente verstoring	/	0	270	vochtig	VER	Ba(m) St(m)	Z	GRBR	/	korrelig	/	/	/	/
52	2	Recente verstoring	/	270	300	vochtig	VER	Ba(m) St(m)	Z	GEBEI+VLGR	/	korrelig	/	/	/	/
53	1	Ophoging	/	0	90	vochtig	OPH	/	Z	GE	/	korrelig	/	/	/	/
53	2	Ophoging	/	90	130	vochtig	OPH	/	Z	GRGE+VLBR	/	korrelig	/	/	/	/
53	3	Bouwvoor	/	130	145	vochtig	Ap	/	Z	ZWGR	/	korrelig	/	/	/	/
53	4	Podzol	/	145	150	vochtig	Bh	/	Z	ZWBR	/	korrelig	/	/	/	/
53	5	Podzol	/	150	160	vochtig	Bs	/	Z	ROBR	/	korrelig	/	/	/	/
53	6	/	Dekzand	160	200	vochtig	C	/	Z	GEBEI	/	korrelig	/	/	/	/
54	1	Recente verstoring	/	0	35	droog	VER	St(v)	Z	GRBEI	/	korrelig	/	/	/	/
54	2	Ophoging	/	35	135	droog	OPH	/	Z	GEBR	/	korrelig	/	/	/	/
54	3	Bouwvoor	/	135	150	vochtig	Ap	/	Z	ZWGR	/	korrelig	/	/	/	/
54	4	Podzol	/	150	160	droog	Bh	/	Z	ZWGR	/	korrelig	/	/	/	/
54	5	Podzol	/	160	170	vochtig	Bs	/	Z	ROBR	/	korrelig	/	/	/	/
54	6	/	Dekzand	170	205	vochtig	C	/	Z	GEBEI	/	korrelig	/	/	/	/
55	1	Recente verstoring	/	0	35	droog	VER	/	Z	GR	/	korrelig	/	/	/	/
55	2	Ophoging	/	35	140	droog	OPH	/	Z	GEBEI	/	korrelig	/	/	/	/
55	3	Bouwvoor	/	140	150	vochtig	Ap	/	Z	DOBR	/	korrelig	/	/	/	/
55	4	Eluviatie	/	150	160	vochtig	E	/	Z	GR	/	korrelig	/	/	/	/
55	5	Podzol	/	160	170	vochtig	Bs	/	Z	ORBR	/	korrelig	/	/	/	/
55	6	/	Dekzand	170	200	vochtig	C	/	Z	BRBEI	/	korrelig	/	/	/	/
56	1	Recente verstoring	/	0	20	droog	VER	St(v)	Z	BRGR	/	korrelig	/	/	/	/
57	1	Recente verstoring	/	0	35	droog	VER	St(m)	Z	BRGR	/	korrelig	/	/	/	/
57	2	Ophoging	/	35	140	vochtig	OPH	/	Z	GEBEI+VLGR	/	korrelig	/	/	/	/

57	3	/	Dekzand	140	200	vochtig	Cg	/	Z	BRBEI	/	korrelig	/	/	/	Roe (140)
58	1	Ophoging	/	0	120	droog	OPH	/	Z	GRBEI	/	korrelig	/	/	/	/
58	2	/	Dekzand	120	200	droog	C	/	Z	GEBEI	/	korrelig	/	/	/	/
59	1	Recente verstoring	/	0	15	droog	VER	Kz(m)	Z	BR+LIBR	/	korrelig	/	/	/	/
59	2	Ophoging	/	15	115	droog	OPH	/	Z	GEBEI	/	korrelig	/	/	/	/
59	3	Bouwvoor	/	115	120	droog	Ap	/	Z	GR	/	korrelig	/	/	/	/
59	4	Eluviatie	/	120	125	droog	E	/	Z	WIGR	/	korrelig	/	/	/	/
59	5	Podzol	/	125	130	vochtig	Bs	/	Z	DOOR	/	korrelig	/	/	/	/
59	6	/	Dekzand	130	190	vochtig	C	/	Z	LIBEI	/	korrelig	/	/	/	/
59	7	/	Dekzand	190	200	vochtig	Cg	/	Z	ORBEI	/	korrelig	/	/	/	Roe (190)
60	1	Recente verstoring	/	0	20	droog	VER	Kz(w)	Z	BR+LIBR	/	korrelig	/	/	/	/
60	2	Ophoging	/	20	115	droog	OPH	/	Z	GEBEI	/	korrelig	/	/	/	/
60	3	E	/	115	120	droog	E	/	Z	LIGR	/	korrelig	/	/	/	/
60	4	Podzol	/	120	130	vochtig	Bh	/	Z	GR	/	korrelig	/	/	/	/
60	5	Podzol	/	130	135	vochtig	Bs	/	Z	DOOR+VLOR	/	korrelig	/	/	/	/
60	6	/	Dekzand	135	190	vochtig	C	/	Z	LIBEI	/	korrelig	/	/	/	/
61	1	Recente verstoring	/	0	40	droog	VER	St(m)	Z	GR+GRBEI	/	korrelig	/	/	/	/
61	2	Ophoging	/	40	140	droog	Oph	Sp Ba(w)	Z	GE	/	korrelig	/	/	/	/
61	3	Bouwvoor	/	140	145	droog	Ap	/	Z	DOGR	/	korrelig	/	/	/	/
61	4	E	/	145	150	droog	E	/	Z	GR	/	korrelig	/	/	/	/
61	5	Podzol	/	150	155	droog	Bh	/	Z	DOBR	/	korrelig	/	/	/	/
61	6	Podzol	/	155	165	droog	Bs	/	Z	ROBR	/	korrelig	/	/	/	/
61	7	/	Dekzand	165	200	droog	C	/	Z	GEBEI	/	korrelig	/	/	/	/
62	1	Recente verstoring	/	0	30	droog	VER	St(m) Kz(m)	Z	BR+LIBR	/	korrelig	/	/	/	/
62	2	Ophoging	/	30	120	droog	OPH	Sp Ba(m)	Z	GEBEI	/	korrelig	/	/	/	/
62	3	/	Dekzand	120	195	droog	C	/	Z	LIGEBEI	/	korrelig	/	/	/	/
62	4	/	Dekzand	195	200	vochtig	Cg	/	Z	ORBEI	/	korrelig	/	/	/	/
63	1	Recente verstoring	/	0	35	droog	VER	/	Z	GRBR	/	korrelig	/	/	/	/
63	2	Ophoging	/	35	180	droog	OPH	/	Z	GRGE	/	korrelig	/	/	/	/
63	3	/	Dekzand	180	200	droog	C	/	Z	GEBEI	/	korrelig	/	/	/	/
64	1	Recente verstoring	/	0	30	droog	VER	Kz(m)	Z	DOBR+LIGR	/	korrelig	/	/	/	/
64	2	Ophoging	/	30	180	droog	OPH	Sp Ba (w)	Z	GEBEI+VLGR	/	korrelig	/	/	/	/
64	3	E	/	180	190	droog	E	/	Z	LIGR	/	korrelig	/	/	/	/
64	4	Podzol	/	190	195	droog	Bs	/	Z	ROBR	/	korrelig	/	/	/	/
64	5	/	Dekzand	195	245	vochtig	C	/	Z	LIGEBEI	/	korrelig	/	/	/	/
64	6	/	Dekzand	245	265	vochtig	Cg	/	Z	ORBEI	/	korrelig	/	/	/	Roe (245)
65	1	Recente verstoring	/	0	50	droog	VER	/	Z	GR+GE+ROBR+VLOR	/	korrelig	/	/	/	/
65	2	Ophoging	/	50	180	droog	OPH	/	Z	GRBEI	/	korrelig	/	/	/	/
65	3	Podzol	/	180	190	droog	Bh	/	Z	ZWBR	/	korrelig	/	/	/	/
65	4	Podzol	/	190	195	droog	Bs	/	Z	ROBR	/	korrelig	/	/	/	/
65	5	/	Dekzand	195	230	droog	C	/	Z	BEI	/	korrelig	/	/	/	/
66	1	Recente verstoring	/	0	20	droog	VER	/	Z	BR+BEI	/	korrelig	/	/	/	/
66	2	Ophoging	/	20	130	droog	OPH	/	Z	GR+GEBEI	/	korrelig	/	/	/	/
66	3	Recente verstoring	/	130	140	droog	VER	/	Z	ZW+BEI	/	korrelig	/	/	/	/
66	4	Podzol	/	140	145	droog	Bh	/	Z	GR	/	korrelig	/	/	/	/
66	5	Podzol	/	145	155	droog	Bs	/	Z	ROBR	/	korrelig	/	/	/	/

66	6	/	Dekzand	155	175	droog	C	/	Z	GEBEI	/	korrelig	/	/	/	/
67	1	Recente verstoring	/	0	300	vochtig	VER	St(m)	Z	BRGR	/	korrelig	/	/	/	/
68	1	Recente verstoring	/	0	80	droog	VER	Sp Ba (m)	Z	DOGR+VLZW	/	korrelig	/	/	/	/
68	2	Podzol	/	80	100	droog	Bs	/	Z	DOBR+VLBEI	/	korrelig	/	/	/	/
68	3	/	Dekzand	100	190	droog	C	/	Z	BEI+WIBEI	/	korrelig	/	/	/	/
68	4	/	Dekzand	190	200	vochtig	Cg	/	S	ORBEI	/	korrelig	/	/	/	/
69	1	Recente verstoring	/	0	70	droog	VER	/	Z	GRBR	/	korrelig	/	/	/	/
69	2	Ophoging	/	70	160	droog	OPH	/	Z	GRBEI	/	korrelig	/	/	/	/
69	3	Bouwvoor	/	160	180	droog	Ap	/	Z	ZWGR	/	korrelig	/	/	/	/
69	4	/	Dekzand	180	210	vochtig	C	/	S	ORBR	/	korrelig	/	/	/	/
70	1	Recente verstoring	/	0	50	droog	VER	Sp Ba (m) Sp K (m)	Z	DOGR+LIGR+BR	/	korrelig	/	/	/	/
70	2	Ophoging	/	50	155	droog	OPH	/	Z	GEBEI+VLGR	/	korrelig	/	/	/	/
70	3	Bouwvoor	/	155	165	droog	Ap	/	Z	DOGR	/	korrelig	/	/	/	/
70	4	/	Dekzand	165	200	vochtig	C	/	Z	GEBEI	/	korrelig	/	/	/	/
71	1	Ophoging	/	0	130	droog	OPH	/	Z	GRBEI	/	korrelig	/	/	/	/
71	2	/	Dekzand	130	200	vochtig	C	/	Z	DOGRBEI	/	korrelig	/	/	/	/
72	1	Recente verstoring	/	0	30	droog	VER	/	Z	DOBR+VLBR	/	korrelig	/	/	/	/
72	2	Ophoging	/	30	165	droog	OPH	/	Z	GEBEI+VLGR+VLBR	/	korrelig	/	/	/	/
72	3	Bouwvoor	/	165	170	droog	Ap	/	Z	DOGR	/	korrelig	/	/	/	/
72	4	E	/	170	175	vochtig	E	/	Z	GR	/	korrelig	/	/	/	/
72	5	Podzol	/	175	180	vochtig	Bs	/	Z	ROBR	/	korrelig	/	/	/	/
72	6	/	Dekzand	180	210	vochtig	C	/	Z	GEBEI + VLOR	/	korrelig	/	/	/	/
73	1	Ophoging	/	0	120	droog	OPH	/	Z	GRBEI	/	korrelig	/	/	/	/
73	2	Recente verstoring	/	120	140	droog	VER	Verbr afval (v)	NVT	ZW	/		/	/	/	/
73	3	Recente verstoring	/	140	170	vochtig	VER	Sp Ba (w) Verbr afval (m)	Z	DOGR	/	korrelig	/	/	/	/
73	4	/	Dekzand	170	200	vochtig	C	/	Z	GE	/	korrelig	/	/	/	/
74	1	Recente verstoring	/	0	30	droog	VER	St(v)	Z	BR	/	korrelig	/	/	/	/
74	2	Ophoging	/	30	80	droog	OPH	/	Z	GEBR	/	korrelig	/	/	/	/
74	3	Ophoging	/	80	110	droog	OPH	/	Z	BRBEI	/	korrelig	/	/	/	/
74	4	Bouwvoor	/	110	125	droog	Ap	/	Z	ZW	/	korrelig	/	/	/	/
74	5	/	Dekzand	125	200	droog	C	/	Z	LIBRBEI	/	korrelig	/	/	/	/
75	1	Recente verstoring	/	0	70	droog	VER	St(v)	NVT	GRBR	/		/	/	/	/
76	1	Ophoging	/	0	90	droog	OPH	/	Z	LIBR	/	korrelig	/	/	/	/
76	2	Ophoging	/	90	190	droog	OPH	/	Z	GEBR	/	korrelig	/	/	/	/
76	3	Bouwvoor	/	190	200	droog	Ap	/	Z	ZW	/	korrelig	/	/	/	/
76	4	/	Dekzand	200	240	droog	C	/	Z	BEIBR	/	korrelig	/	/	/	/
76	5	/	Dekzand	240	260	droog	Cg	/	Z	BEIBR + VLOR	/	korrelig	/	/	/	Roe (240)
77	1	Recente verstoring	/	0	130	droog	VER	/	Z	BEIBR	/	korrelig	/	/	/	/
77	2	Ophoging	/	130	190	droog	OPH	/	Z	GEBEI	/	korrelig	/	/	/	Roe(180)
77	3	Bouwvoor	/	190	210	vochtig	Ap	/	Z	DOGR	/	korrelig	/	/	/	/
77	4	E	/	210	225	vochtig	E	/	Z	GR	/	korrelig	/	/	/	/
77	5	Podzol	/	225	230	vochtig	Bh	/	Z	ZWBR	/	korrelig	/	/	/	/

77	6	Podzol	/	230	240	vochtig	Bs	/		ROBR	/	korrelig	/	/	/	/
77	7	/	Dekzand	240	275	vochtig	C	/	Z	ORBR	/	korrelig	/	/	/	/
78	1	Recente verstoring	/	0	150	droog	VER	St(w)	Z	BR	/	korrelig	/	/	/	/
78	2	Ophoging	/	150	200	droog	OPH	/	Z	GEBEI	/	korrelig	/	/	/	/
78	3	/	Dekzand	200	250	droog	Cg	/	Z	ORBR	/	korrelig	/	/	/	/
79	1	Recente verstoring	/	0	300	droog	VER	/	Z	GRBR	/	korrelig	/	/	/	/
79								/			/		/	/	/	/
80	1	Recente verstoring	/	0	40	droog	VER	/	Z	BRBEI	/	korrelig	/	/	/	/
80	2	Ophoging	/	40	130	droog	OPH	/	Z	GRBEI	/	korrelig	/	/	/	/
80	3	Bouwvoor	/	130	135	vochtig	Ap	/	Z	DOGR	/	korrelig	/	/	/	/
80	4	Eluviatie	/	135	145	vochtig	E	/	Z	GR	/	korrelig	/	/	/	/
80	5	Podzol	/	145	150	vochtig	Bh	/	Z	ZWGR	/	korrelig	/	/	/	/
80	6	Podzol	/	150	160	vochtig	Bs	/	Z	ROBR	/	korrelig	/	/	/	/
80	7	/	Dekzand	16	260	vochtig	C	/	Z	GEBEI	/	korrelig	/	/	/	/
80	8	/	Dekzand	260	300	vochtig	Cg	/	Z	GEBEI	/	korrelig	/	/	/	/
81	1	Recente verstoring	/	0	60	droog	VER	Ba(w)	Z	BR	/	korrelig	/	/	/	/
81	2	Ophoging	/	60	165	droog	OPH	/	Z	LIGEBR	/	korrelig	/	/	/	/
81	3	/	Dekzand	165	260	droog	C	/	Z	GEBR	/	korrelig	/	/	/	/
81	4	/	Dekzand	260	270	droog	Cg	/	Z	ORBR	/	korrelig	/	/	/	/
81	5	/	Dekzand	270	300	droog	C	/	Z	GE	/	korrelig	/	/	/	/
82	1	Ophoging	/	0	170	droog	OPH	/	Z	GRBEI	/	korrelig	/	/	/	/
82	2	Bouwvoor	/	170	180	droog	Ap	/	Z	DOGR	/	korrelig	/	/	/	/
82	3	Podzol	/	180	200	vochtig	Bh	/	Z	ZWGR	/	korrelig	/	/	/	/
82	4	/	Dekzand	200	240	vochtig	C	/	Z	GEBEI	/	korrelig	/	/	/	/
83	1	Recente verstoring	/	0	60	droog	VER	St(v) Gr(v)	NVT	LIBR	/		/	/	/	/
84	1	Recente verstoring	/	0	60	droog	VER	St(m)	Z	BR	/	korrelig	/	/	/	/
84	2	Ophoging	/	60	170	droog	OPH	/	Z	GEBEI	/	korrelig	/	/	/	/
84	3	/	Dekzand	170	200	droog	C	/	Z	GEBEIBR	/	korrelig	/	/	/	/
85	1	Recente verstoring	/	0	100	droog	VER	St(v)	Z	BR+GE+GRB EI	/	korrelig	/	/	/	/
85	2	Ophoging	/	100	200	droog	OPH	/	Z	BRGR	/	korrelig	/	/	/	/
85	3	/	Dekzand	200	300	vochtig	C	/	Z	GE+VLOR	/	korrelig	/	/	/	/
86	1	Recente verstoring	/	0	60	droog	VER	St(v)	Z	BR	/	korrelig	/	/	/	/
86	2	Ophoging	/	60	160	droog	OPH	/	Z	GEBEI	/	korrelig	/	/	/	/
86	3	/	Dekzand	160	230	droog	C	/	Z	GEBEI	/	korrelig	/	/	/	/
86	4	/	Dekzand	230	240	droog	C	/	Z	LIBR+WIBEI	/	korrelig	/	/	/	/
86	5	/	Dekzand	240	280	droog	Cg	/	Z	BEI+VLOR	/	korrelig	/	/	/	/
87	1	Recente verstoring	/	0	260	droog	VER	St(v) Pl(w)	Z	BR	/	korrelig	/	/	/	/
87	2	/	Dekzand	260	300	vochtig	Cg	/	Z	GEBEI + VLOR	/	korrelig	/	/	/	Roe(260)
88	1	Recente verstoring	/	0	70	droog	VER	St(v)	Z	BRGR	/	korrelig	/	/	/	/
89	1	Ophoging	/	0	160	droog	OPH	St(w)	Z	BR	/	korrelig	/	/	/	/
89	2	Bouwvoor	/	160	170	droog	Ap	/	Z	ZW	/	korrelig	/	/	/	/
89	3	Podzol	/	170	190	droog	Bs	/	Z	BEIBR	/	korrelig	/	/	/	/
89	4	/	Dekzand	190	230	droog	Cg	/	Z	GEBR+VLOR	/	korrelig	/	/	/	/
90	1	Recente verstoring	/	0	60	droog	VER	/	Z	BRGR	/	korrelig	/	/	/	/

90	2	Ophoging	/	60	80	droog	OPH	/	Z	GEBEI	/	korrelig	/	/	/	/
90	3	Bouwvoor	/	80	90	droog	Ap	/	Z	DOGR	/	korrelig	/	/	/	/
90	4	Podzol	/	90	100	droog	Bh	/	Z	ZWGR	/	korrelig	/	/	/	/
90	5	Podzol	/	100	115	vochtig	Bs	/	Z	ROBR	/	korrelig	/	/	/	/
90	6	/	Dekzand	115	180	vochtig	C	/	Z	ORGE	/	korrelig	/	/	/	/
90	7	/	Dekzand	180	210	vochtig	Cg	/	Z	GEBEI + VLOR	/	korrelig	/	/	/	Roe(180)
91	1	Recente verstoring	/	0	60	droog	VER	/	Z	BRGR	/	korrelig	/	/	/	/
91	2	Ophoging	/	60	100	droog	OPH	/	Z	GEBEI	/	korrelig	/	/	/	/
91	3	Bouwvoor	/	100	120	droog	Ap	/	Z	GRZW	/	korrelig	/	/	/	/
91	4	Podzol	/	120	140	droog	Bs	/	Z	GRBR	/	korrelig	/	/	/	/
91	5	/	Dekzand	140	200	droog	C	/	Z	ORGE	/	korrelig	/	/	/	/
92	1	Ophoging	/	0	150	droog	OPH	/	Z	GE + GRBR	/	korrelig	/	/	/	/
92	2	Bouwvoor	/	150	155	droog	Ap	/	Z	DOGR	/	korrelig	/	/	/	/
92	3	Eluviatie	/	155	160	droog	E	/	Z	GR	/	korrelig	/	/	/	/
92	4	Podzol	/	160	165	vochtig	Bh	/	Z	ZWBR	/	korrelig	/	/	/	/
92	5	Podzol	/	165	170	vochtig	Bs	/	Z	ROBR	/	korrelig	/	/	/	/
92	6	/	Dekzand	170	200	vochtig	C	/	Z	ORBEI	/	korrelig	/	/	/	/
93	1	Recente verstoring	/	0	70	droog	VER	/	Z	BR	/	korrelig	/	/	/	/
93	2	Ophoging	/	70	190	droog	OPH	/	Z	GEBR	/	korrelig	/	/	/	/
93	3	/	Dekzand	190	240	droog	C	/	Z	GEBEI	/	korrelig	/	/	/	/
94	1	Recente verstoring	/	0	45	droog	VER	St(m)	Z	ROBR+GRBR	/	korrelig	/	/	/	/
94	2	Ophoging	/	45	230	droog	OPH	/	Z	BEI	/	korrelig	/	/	/	/
94	3	Bouwvoor	/	230	250	vochtig	Ap	/	Z	DOGR	/	korrelig	/	/	/	/
94	4	Eluviatie	/	250	255	vochtig	E	/	Z	GR	/	korrelig	/	/	/	/
94	5	Podzol	/	255	265	vochtig	Bh	/	Z	ZWBR	/	korrelig	/	/	/	/
94	6	Podzol	/	265	270	vochtig	Bs	/	Z	ROBR	/	korrelig	/	/	/	/
94	7	/	Dekzand	270	300	vochtig	C	/	Z	BEI	/	korrelig	/	/	/	/
95	1	Recente verstoring	/	0	40	droog	VER	/	Z	BRGE	/	korrelig	/	/	/	/
95	2	Ophoging	/	40	235	droog	OPH	/	Z	BEI	/	korrelig	/	/	/	/
95	3	Eluviatie	/	235	245	droog	E	/	Z	GR	/	korrelig	/	/	/	/
95	4	Podzol	/	245	260	droog	Bh	/	Z	BRZW	/	korrelig	/	/	/	/
95	5	/	Dekzand	260	290	vochtig	C	/	Z	BEI	/	korrelig	/	/	/	/
95	6	/	Tertiair	290	300	vochtig	T	/	Z	WIGR	/	korrelig	/	/	/	/
96	1	Ophoging	/	0	200	droog	OPH	/	Z	BEI	/	korrelig	/	/	/	/
96	2	Bouwvoor	/	200	215	droog	Ap	/	Z	ZW	/	korrelig	/	/	/	/
96	3	Eluviatie	/	215	220	droog	E	/		GRBR	/	korrelig	/	/	/	/
96	4	Podzol	/	220	230	droog	Bh	/	Z	ZWGR	/	korrelig	/	/	/	/
96	5	/	Dekzand	230	300	droog	Cg	/	Z	BEI+VLOR	/	korrelig	/	/	/	/
97	1	Recente verstoring	/	0	40	droog	VER	/	Z	BRGR+GEBEI	/	korrelig	/	/	/	/
97	2	Ophoging	/	40	270	droog	OPH	/	Z	GRBEI	/	korrelig	/	/	/	/
97	3	/	Dekzand	270	300	vochtig	C	/	Z	ORBEI	/	korrelig	/	/	/	/
98	1	Recente verstoring	/	0	50	droog	VER	St(w)	Z	ROBR	/	korrelig	/	/	/	/
98	2	Ophoging	/	50	175	droog	OPH	/	Z	GEBEI	/	korrelig	/	/	/	/
98	3	Bouwvoor	/	175	205	droog	Ap	/	Z	BR	/	korrelig	/	/	/	/
98	4	/	Dekzand	205	250	vochtig	Cr	/	Z	BEI	/	korrelig	/	/	/	/
99	1	Ophoging	/	0	140	droog	OPH	/	Z	GRBEI	/	korrelig	/	/	/	/
99	2	/	Dekzand	140	190	vochtig	Cr	/	Z	BEI	/	korrelig	/	/	/	/

100	1	Recente verstoring	/	0	40	droog	VER	St(m)	Z	LIBR	/	korrelig	/	/	/	/
100	2	Ophoging	/	40	160	droog	OPH	/	Z	GEBEI	/	korrelig	/	/	/	/
100	3	Bouwvoor	/	160	190	vochtig	Ap	/	Z	GR	/	korrelig	/	/	/	/
100	4	/	Dekzand	190	250	vochtig	Cg	/	Z	GEBEI	/	korrelig	/	/	/	/
101	1	Recente verstoring	/	0	30	droog	VER	/	Z	GRBEI	/	korrelig	/	/	/	/
101	2	Ophoging	/	30	145	vochtig	OPH	/	Z	BRBEI	/	korrelig	/	/	/	/
101	3	Bouwvoor	/	145	175	droog	Ap	/	Z	DOGR	/	korrelig	/	/	/	/
101	4	/	Dekzand	175	240	vochtig	C	/	Z	BEI	/	korrelig	/	/	/	/
101	5	/	Dekzand	240	270	vochtig	Cg	/	Z	ORGE	/	korrelig	/	/	/	/
101	6	/	Dekzand	270	300	vochtig	Cg	/	Z	BEI+VLOR	/	korrelig	/	/	/	/
102	1	Recente verstoring	/	0	185	droog	VER	Ba(w) St(w)	Z	BR	/	korrelig	/	/	/	/
102	2	/	Dekzand	185	300	droog	C	/	Z	GEBR	/	korrelig	/	/	/	/
103	1	Recente verstoring	/	0	30	droog	VER	/	Z	GRBEI	/	korrelig	/	/	/	/
103	2	Ophoging	/	30	135	droog	OPH	/	Z	BEI	/	korrelig	/	/	/	/
103	3	/	Dekzand	135	240	droog	C	/	S	BEI	/	kluiterig	/	/	/	/
103	4	/	Dekzand	135	240	vochtig	C	/	Z	BEI	/	korrelig	/	/	/	/
104	1	Ophoging	/	0	150	droog	OPH	/	Z	GEBEI	/	korrelig	/	/	/	/
104	2	Bouwvoor	/	150	165	droog	Ap	/	Z	BRGE	/	korrelig	/	/	/	/
104	3	/	Dekzand	165	250	vochtig	Cg	/	Z	WIBEI+VLOR	/	korrelig	/	/	/	Roe(240)
105	1	Ophoging	/	0	170	droog	OPH	/	Z	GRBEI	/	korrelig	/	/	/	/
105	2	/	Dekzand	170	200	vochtig	Cg	/	Z	GEBEI+VLOR	/	korrelig	/	/	/	/
106	1	Recente verstoring	/	0	50	droog	VER	St(m)	Z	ROBR	/	korrelig	/	/	/	/
106	2	Ophoging	/	50	155	droog	OPH	/	Z	GEBEI	/	korrelig	/	/	/	/
106	3	Bouwvoor	/	155	160	vochtig	Ap	/	Z	GRZW	/	korrelig	/	/	/	/
106	4	Podzol	/	160	170	vochtig	Bh	/	Z	ZW	/	korrelig	/	/	/	/
106	5	Podzol	/	170	180	vochtig	Bs	/	Z	OR	/	korrelig	/	/	/	/
106	6	/	Dekzand	180	240	vochtig	Cg	/	Z	GEBEI+VLOR	/	korrelig	/	/	/	Roe(230)
107	1	Recente verstoring	/	0	95	vochtig	VER	Met. Ox. Vervuiling	Z	ROBR+BL	/	korrelig	/	/	/	/
107	2	Ophoging	/	95	150	droog	OPH	/	Z	GE	/	korrelig	/	/	/	/
107	3	/	Dekzand	150	210	vochtig	C	/	Z	GEBEI	/	korrelig	/	/	/	/
107	4	/	Dekzand	210	235	vochtig	Cg	/	Z	GRBEI	/	korrelig	/	/	/	/
107	5	T	Tertiair	235	300	vochtig	T	/	Z	GRWI	/	korrelig	/	/	/	Roe(250)
108	1	Recente verstoring	/	0	50	droog	VER	/	Z	BR	/	korrelig	/	/	/	/
108	2	Ophoging	/	50	185	droog	OPH	/	Z	GEBEI	/	korrelig	/	/	/	/
108	3	Bouwvoor	/	185	220	droog	Ap	/	Z	ORBR	/	korrelig	/	/	/	/
108	4	/	Dekzand	220	250	vochtig	Cg	/	Z	ORBEI	/	korrelig	/	/	/	/
108	5	/	Dekzand	250	300	vochtig	Cr	/	Z	WIBEI	/	korrelig	/	/	/	/
109	1	Ophoging	/	0	170	droog	OPH	/	Z	GRBEI	/	korrelig	/	/	/	/
109	2	Bouwvoor	/	170	190	droog	Ap	/	Z	GR	/	korrelig	/	/	/	/
109	3	E	/	190	205	vochtig	E	/	Z	GR	/	korrelig	/	/	/	/
109	4	Podzol	/	205	210	vochtig	Bh	/	Z	ZWBR	/	korrelig	/	/	/	/
109	5	Podzol	/	210	220	vochtig	Bs	/	Z	ROBR	/	korrelig	/	/	/	/
109	6	/	Dekzand	220	250	vochtig	C	/	Z	ORGE	/	korrelig	/	/	/	/
110	1	Recente verstoring	/	0	110	droog	VER	/	Z	BR	/	korrelig	/	/	/	/
110	2	Ophoging	/	110	190	droog	OPH	/	Z	LIBR	/	korrelig	/	/	/	/
110	3	Bouwvoor	/	190	225	droog	Ap	/	Z	LIBR	/	korrelig	/	/	/	/

110	4	/	Dekzand	225	280	vochtig	C	/	Z	GEBEI	/	korrelig	/	/	/	/
111	1	Recente verstoring	/	0	35	droog	VER	/	Z	GRBEI	/	korrelig	/	/	/	/
111	2	Ophoging	/	35	180	droog	OPH	/	Z	BEI	/	korrelig	/	/	/	/
111	3	Bouwvoor	/	180	220	vochtig	Ap	/	Z	GRBR	/	korrelig	/	/	/	/
111	4	/	Dekzand	220	260	vochtig	C	/	Z	BRBEI	/	korrelig	/	/	/	/
112	1	Ophoging	/	0	170	droog	OPH	/	Z	LIBR+GEBEI	/	korrelig	/	/	/	/
112	2	Bouwvoor	/	170	200	droog	Ap	/	Z	BR	/	korrelig	/	/	/	/
112	3	Podzol	/	200	220	droog	Bs	/	Z	ROBR	/	korrelig	/	/	/	/
112	4	/	Dekzand	220	260	vochtig	Cr	/	Z	GEBEI	/	korrelig	/	/	/	/
113	1	Recente verstoring	/	0	70	droog	VER	/	Z	BRGR	/	korrelig	/	/	/	/
113	2	Ophoging	/	70	210	droog	OPH	/	Z	BEI	/	korrelig	/	/	/	/
113	3	Bouwvoor	/	210	215	vochtig	Ap	/	Z	ZWBR	/	korrelig	/	/	/	/
113	4	E	/	215	225	vochtig	E	/	Z	GR	/	korrelig	/	/	/	/
113	5	Podzol	/	220	225	vochtig	Bh	/	Z	DOBR	/	korrelig	/	/	/	/
113	6	Podzol	/	225	240	vochtig	Bs	/	Z	ROBR	/	korrelig	/	/	/	/
113	7	/	Dekzand	240	300	vochtig	C	/	Z	BEI	/	korrelig	/	/	/	/
114	1	Ophoging	/	0	190	droog	OPH	/	Z	GEBEI	/	korrelig	/	/	/	/
114	2	Bouwvoor	/	190	220	vochtig	Ap	/	Z	ZWBR	/	korrelig	/	/	/	/
114	3	Eluviatie	/	220	235	vochtig	E	/	Z	GR	/	korrelig	/	/	/	/
114	4	Podzol	/	235	250	vochtig	Bh	/	Z	ZWBR	/	korrelig	/	/	/	/
114	5	Podzol	/	250	270	vochtig	Bs	/	Z	ROBRGR	/	korrelig	/	/	/	/
114	6	/	Dekzand	270	310	vochtig	Cr	/	Z	BEI	/	korrelig	/	/	/	/
115	1	Ophoging	/	0	150	droog	OPH	/	Z	GEBEI	/	korrelig	/	/	/	/
115	2	/	Dekzand	150	240	droog	C	/	Z	BEI	/	korrelig	/	/	/	/
115	3	/	Dekzand	240	250	vochtig	Cg	/	Z	BEIBR	/	korrelig	/	/	/	/
116	1	Recente verstoring	/	0	270	droog	VER	/	Z	DOBR+BEI+ ORBEI+GR	/	korrelig	/	/	/	/
116	2	/	Dekzand	275	305	vochtig	Cg	/	Z	OR	/	korrelig	/	/	/	Roe(275)
117	1	Recente verstoring	/	0	30	droog	VER	St(m)	Z	LIBR	/	korrelig	/	/	/	/
117	2	Recente verstoring	/	30	190	droog	VER	/	Z	GEBEI	/	korrelig	/	/	/	/
118	1	Ophoging	/	0	185	droog	OPH	/	Z	GEBEI	/	korrelig	/	/	/	/
118	2	Bouwvoor	/	185	235	vochtig	Ap	/	Z	DOGR	/	korrelig	/	/	/	/
118	3	Podzol	/	235	240	vochtig	Bh	/	Z	BRZW	/	korrelig	/	/	/	/
118	4	Podzol	/	260	270	vochtig	Bs	/	Z	ROBRZW	/	korrelig	/	/	/	/
118	5	/	Dekzand	270	300	vochtig	C	/	Z	GE	/	korrelig	/	/	/	/
119	1	Recente verstoring	/	0	60	droog	VER	St(zv)	Z	LIBR	/	korrelig	/	/	/	/
119	2	Ophoging	/	60	210	droog	OPH	/	Z	BEI+BR	/	korrelig	/	/	/	/
119	3	Bouwvoor	/	210	230	droog	Ap	Ba (w)	Z	GRBR	/	korrelig	/	/	/	/
119	4	Eluviatie	/	230	240	droog	E	/	Z	GR	/	korrelig	/	/	/	/
119	5	Podzol	/	240	250	droog	Bh	/	Z	BR	/	korrelig	/	/	/	/
119	6	/	Dekzand	250	290	vochtig	C	/	Z	GEBEI	/	korrelig	/	/	/	/
120	1	Recente verstoring	/	0	20	droog	VER	/	Z	GRBEI	/	korrelig	/	/	/	/
120	2	Ophoging	/	20	230	droog	OPH	/	Z	GR+GEBEI	/	korrelig	/	/	/	/
120	3	Bouwvoor	/	230	255	vochtig	Ap	/	Z	ZWBR	/	korrelig	/	/	/	/
120	4	Eluviatie	/	255	260	vochtig	E	/	Z	GR	/	korrelig	/	/	/	/
120	5	Podzol	/	260	275	vochtig	Bs	/	Z	ORBEI	/	korrelig	/	/	/	/
120	6	/	Dekzand	275	305	vochtig	C	/	S	GEBEI	/	korrelig	/	/	/	/
121	1	Ophoging	/	0	135	droog	OPH	/	Z	GEBEI	/	korrelig	/	/	/	/

121	2	Bouwvoor	/	135	170	droog	Ap	/	Z	GRBR	/	korrelig	/	/	/	/
121	3	E	/	170	180	droog	E	/	Z	GRZW	/	korrelig	/	/	/	/
121	4	Podzol	/	180	195	vochtig	Bs	/	Z	ROBR	/	korrelig	/	/	/	/
121	5	/	Dekzand	195	225	vochtig	C	/	Z	ORBEI	/	korrelig	/	/	/	/
122	1	Ophoging	/	0	225	droog	OPH	St(m)	Z	GRBEI	/	korrelig	/	/	/	/
122	2	Bouwvoor	/	225	235	vochtig	Ap	/	Z	ZWBR	/	korrelig	/	/	/	/
122	3	/	Dekzand	235	270	vochtig	C	/	Z	BEI+VLOR	/	korrelig	/	/	/	/
123	1	Recente verstoring	/	0	300	droog	VER	/	Z	GEBEI+LIBR	/	korrelig	/	/	/	/
124	1	Ophoging	/	0	190	droog	OPH	/	Z	BEI+GR+GEBEI	/	korrelig	/	/	/	/
124	2	Recente verstoring	/	190	230	droog	VERST	Bet(v) St(v) onmogelijk dieper te boren	NVT	ZWGR	/		/	/	/	/
125	1	Ophoging	/	0	155	droog	OPH	/	Z	GEBEI	/	korrelig	/	/	/	/
125	2	Recente verstoring	/	155	160	droog	VER	Bet(v) St(v) Onmogelijk dieper te boren	NVT	WI+ZW	/		/	/	/	/
126	1	Ophoging	/	0	240	droog	OPH	/	Z	BEI	/	korrelig	/	/	/	/
126	2	Recente verstoring	/	240	270	vochtig	VER	Bet(v) St(v) Onmogelijk dieper te boren	NVT	ZWA+VLGR	/		/	/	/	/
127	1	Recente verstoring	/	0	300	droog	VER	/	Z	GEBEI	/	korrelig	/	/	/	/
128	1	Ophoging	/	0	190	droog	OPH	/	Z	GEBEI	/	korrelig	/	/	/	/
128	2	Recente verstoring	/	190	200	droog	VER	Bet(v) Stabilisé Onmogelijk dieper te boren	NVT	GRZW	/		/	/	/	/
129	1	Recente verstoring	/	0	155	droog	VER		Z	GRBEI	/	korrelig	/	/	/	/
129	2	Ophoging	/	155	200	droog	OPH		Z	GEBEI	/	korrelig	/	/	/	/
129	3	Recente verstoring	/	200	230	vochtig	VER		Z	BRBEI	/	korrelig	/	/	/	/
129	4	/	Dekzand	230	300	vochtig	C		Z	GEBEI	/	korrelig	/	/	/	/
130	1	Recente verstoring	/	0	80	droog	VER		Z	BRBEI	/	korrelig	/	/	/	/
130	2	Recente verstoring	/	80	200	droog	VER	St(v) sp. Ba onmogelijk dieper te boren	Z	ZW/GRBR	/	korrelig	/	/	/	/
131	1	Recente verstoring	/	0	300	droog	VER	/	Z	GEBEI	/	korrelig	/	/	/	/
131								/			/		/	/	/	/
132	1	Recente verstoring	/	0	180	droog	VER	/	Z	GR	/	korrelig	/	/	/	/
132	2	Recente verstoring	/	180	210	droog	VER	Hou(v) St(v) onmogelijk dieper te boren	Z	DOGR	/	korrelig	/	/	/	/
133	1	Ophoging	/	0	80	droog	OPH	/	Z	GEBEI	/	korrelig	/	/	/	/

133	2	Recente verstoring	/	80	130	droog	VER	St(w) Onmogelijk dieper te boren (harde laag)	Z	DOGR/ZW	/	korrelig	/	/	/	/
134	1	Ophoging	/	0	175	droog	OPH	St(m) Ba(w)	Z	BR+BE+ZW	/	korrelig	/	/	/	/
134	2	Bouwvoor	/	175	195	droog	Ap	/	Z	ZWBEI	/	korrelig	/	/	/	/
134	3	/	Dekzand	195	250	vochtig	Cr	/	Z	BEI	/	korrelig	/	/	/	/
135	1	Recente verstoring	/	0	35	vochtig	VER	Sp Ba St(m)	Z	ZWBR	/	korrelig	/	/	/	/
135	2	Ophoging	/	35	150	vochtig	OPH	St(w)	Z	GRBEI	/	korrelig	/	/	/	/
135	3	Recente verstoring	/	150	245	vochtig	VER	St(m)	Z	ZWBR	/	korrelig	/	/	/	/
135	4	/	Dekzand	245	285	vochtig	C	/	Z	BEI	/	korrelig	/	/	/	/
136	1	Recente verstoring	/	0	150	droog	VER	Ba(m) St(w)	Z	BEIBR+VLWI	/	korrelig	/	/	/	/
136	2			150	175	droog		/	Z	GEBEI	/	korrelig	/	/	/	/
136	3	/	Dekzand	175	205	vochtig	Cg	/	Z	BEI+VLOR	/	korrelig	/	/	/	Roe (180)
137	1	Ophoging	/	0	120	droog	OPH	St(m)	Z	GEBEI	/	korrelig	/	/	/	/
137	2	Recente verstoring	/	120	160	vochtig	VER	/	Z	BR	/	korrelig	/	/	/	/
137	3	/	Dekzand	160	200	vochtig	C	/	Z	BRBEI	/	korrelig	/	/	/	/
138	1	Recente verstoring	/	0	125	droog	VER	/	Z	BEIGR	/	korrelig	/	/	/	/
138	2	/	Dekzand	125	190	vochtig	Cg	/	Z	GEBEI+VLOR	/	korrelig	/	/	/	Roe (125)
139	1	Ophoging	/	0	60	droog	OPH	/	Z	GRBEI+GEBEI	/	korrelig	/	/	/	/
139	2	Ophoging	/	60	135	vochtig	OPH	/	Z	GEBEI	/	korrelig	/	/	/	/
139	3	/	Dekzand	135	155	vochtig	Cg	/	Z	ORBEI	/	korrelig	/	/	/	Roe (135)
140	1	Recente verstoring	/	0	15	droog	VER	St(m)	Z	BR+LIBR	/	korrelig	/	/	/	/
140	2	Ophoging	/	15	85	droog	OPH	/	Z	GEBEI+VLGR	/	korrelig	/	/	/	/
140	3	Bouwvoor	/	85	100	droog	Ap	/	Z	DOGR	/	korrelig	/	/	/	/
140	4	/	Dekzand	100	120	vochtig	C	/	Z	GEBEI	/	korrelig	/	/	/	/
140	5	/	Dekzand	120	140	vochtig	Cg	/	S	ORBEI	/	kluiterig	/	/	/	/
141	1	Recente verstoring	/	0	30	droog	VER	Kz (m)	Z	GRBEI	/	korrelig	/	/	/	/
141	2	Ophoging	/	30	110	droog	OPH	/	Z	BEI	/	korrelig	/	/	/	/
141	3	Bouwvoor	/	110	130	droog	Ap	/	Z	ZWGR	/	korrelig	/	/	/	/
141	4	/	Dekzand	130	155	vochtig	C	/	Z	ORGE	/	korrelig	/	/	/	/
141	5	/	Dekzand	155	200	vochtig	Cg	/	Z	WIGR+VLOR	/	korrelig	/	/	/	/
142	1	Recente verstoring	/	0	35	droog	VER	/	Z	BR+LIBR	/	korrelig	/	/	/	/
142	2	Ophoging	/	35	135	droog	OPH	/	Z	GEBEI+VLBR	/	korrelig	/	/	/	/
142	3	Bouwvoor	/	135	145	droog	Ap	/	Z	DOGR	/	korrelig	/	/	/	/
142	4	E	/	145	150	droog	E	/	Z	GR	/	korrelig	/	/	/	/
142	5	Podzol	/	150	155	vochtig	Bh	/	Z	ZWGR	/	korrelig	/	/	/	/
142	6	Podzol	/	155	175	vochtig	Bs	/	Z	ROBR+BR	/	korrelig	/	/	/	/
142	7	/	Dekzand	175	205	vochtig	C	/	Z	BRBEI	/	korrelig	/	/	/	/
143	1	Recente verstoring	/	0	60	droog	VER	/	Z	GRBEI	/	korrelig	/	/	/	/
143	2	Ophoging	/	60	165	droog	OPH	/	Z	BRBEI	/	korrelig	/	/	/	/
143	3	Podzol	/	165	175	vochtig	Bs	/	Z	ROBR	/	korrelig	/	/	/	/
143	4	/	Dekzand	175	205	vochtig	C	/	Z	GEBEI+VLROGR	/	korrelig	/	/	/	/

144	1	Recente verstoring	/	0	30	droog	VER	/	Z	BR+VLLIBR	/	korrelig	/	/	/	/
144	2	Ophoging	/	30	140	droog	OPH	/	Z	GEBEI+VLBR	/	korrelig	/	/	/	/
144	3	Bouwvoor	/	140	150	droog	Ap	/	Z	DOGR	/	korrelig	/	/	/	/
144	4	E	/	150	155	vochtig	E	/	Z	LIGR	/	korrelig	/	/	/	/
144	5	Podzol	/	155	160	vochtig	Bh	/	Z	ZWGR	/	korrelig	/	/	/	/
144	6	Podzol	/	160	170	vochtig	Bs	/	Z	ROBR	/	korrelig	/	/	/	/
144	7	/	Dekzand	170	200	vochtig	C	/	Z	GEBEI	/	korrelig	/	/	/	/
145	1	Recente verstoring	/	0	200	droog	VER	/	Z	GRBEI	/	korrelig	/	/	/	/
145	1	Recente verstoring	/	0	60	droog	VER	/	Z	BRGR	/	korrelig	/	/	/	/
145	2	Ophoging	/	60	130	droog	OPH	/	Z	BEI	/	korrelig	/	/	/	/
145	3	/	Dekzand	130	200	vochtig	C	/	Z	GEBEI	/	korrelig	/	/	/	/
146	1	Recente verstoring	/	0	65	droog	VER	/	Z	GRBEI	/	korrelig	/	/	/	/
146	2	Ophoging	/	65	170	droog	OPH	/	Z	GEBEI	/	korrelig	/	/	/	/
146	3	Bouwvoor	/	170	200	vochtig	Ap	/	Z	DOGR	/	korrelig	/	/	/	/
146	4	/	Dekzand	200	250	vochtig	C	/	Z	GRBEI	/	korrelig	/	/	/	/
148	1	Recente verstoring	/	0	130	droog	VER	/	Z	GR	/	korrelig	/	/	/	/
148	2	Ophoging	/	130	215	droog	OPH	/		GRBEI	/		/	/	/	/
148	3	Recente verstoring	/	215	230	vochtig	VER	/	Z	GRBR	/	korrelig	/	/	/	/
148	4	/	Dekzand	230	260	vochtig	C	/	Z	ORBEI	/	korrelig	/	/	/	/
149	1	Ophoging	/	0	165	droog	OPH	/	Z	GEBEI+GR	/	korrelig	/	/	/	/
149	2	/	Dekzand	165	230	vochtig	C	/	Z	GEBEI	/	korrelig	/	/	/	/
150	1	Recente verstoring	/	0	60	droog	VER	St(m)	Z	BR	/	korrelig	/	/	/	/
150	2	Ophoging	/	60	140	droog	OPH	/	Z	GRBEI	/	korrelig	/	/	/	/
150	3	/	Dekzand	140	190	vochtig	C	/	Z	GEBEI	/	korrelig	/	/	/	/
151	1	Ophoging	/	0	150	droog	OPH	Ba(m) St(m)	Z	BRGR	/	korrelig	/	/	/	/
151	2	Recente verstoring	/	150	180	droog	VER	/	Z	GRBEI	/	korrelig	/	/	/	/
151	3	/	Dekzand	180	220	droog	Cg	/	Z	GEBEI+VLOR	/	korrelig	/	/	/	Roe(210)
152	1	Ophoging	/	0	150	droog	OPH	/	Z	GEBEI	/	korrelig	/	/	/	/
152	2	/	Dekzand	150	190	vochtig	Cr	/	Z	BEI	/	korrelig	/	/	/	/
153	1	Recente verstoring	/	0	240	droog	VER	St(m) Ba(m)	Z	BR	/	korrelig	/	/	/	/
153	2	/	Dekzand	240	275	vochtig	Cg	/	Z	BEI+VLOR	/	korrelig	/	/	/	/
154	1	Ophoging	/	0	40	droog	OPH	/	Z	GEBEI	/	korrelig	/	/	/	/
154	2	Recente verstoring	/	40	110	droog	VER	/	Z	GRBEI	/	korrelig	/	/	/	/
154	3	Ophoging	/	110	150	vochtig	OPH	/	E	DOGR	/	columnair	/	/	/	/
154	4	Recente verstoring	/	150	200	droog	VER	/	Z	DOGR	/	korrelig	/	/	/	/
154	5	Bouwvoor	/	200	205	vochtig	Ap	/	Z	GR	/	korrelig	/	/	/	/
154	6	Podzol	/	205	220	vochtig	Bs	/	Z	ORGR	/	korrelig	/	/	/	/
154	7	/	Dekzand	220	270	vochtig	C	/	Z	GE	/	korrelig	/	/	/	/
154	8	/	Dekzand	270	300	vochtig	Cr	/	Z	GRBEI	/	korrelig	/	/	/	/
155	1	Ophoging	/	0	125	droog	OPH	/	Z	GEBEI	/	korrelig	/	/	/	/
155	2	Recente verstoring	/	125	140	droog	VER	Mo(m) Ba(w) Onmogelijk dieper te boren	Z	GRBR+VLWI	/	korrelig	/	/	/	/
156	1	Ophoging	/	0	220	droog	OPH	/	Z	GEBEI	/	korrelig	/	/	/	/

156	2	Recente verstoring	/	220	300	droog	VER	St(w) Ba(v)	Z	DOBR+ZW	/	korrelig	/	/	/	/
157	1	Ophoging	/	0	120	droog	OPH	/	Z	GEBEI	/	korrelig	/	/	/	/
157	2	Recente verstoring	/	120	250		VER	St(v) Onmogelijk dieper te boren	Z	LIORBR	/	korrelig	/	/	/	/
158	1	Ophoging	/	0	180	droog	OPH	/	Z	GEBEI	/	korrelig	/	/	/	/
158	2	/	Dekzand	180	230	vochtig	Cg	/	L	LIBR	/	kluiterig	/	/	/	/
158	3	/	Dekzand	230	300	nat	C	/	L	BEI	/	korrelig	/	/	/	/
159	1	Recente verstoring	/	0	20	droog	VER	/	Z	GRGEBEI	/	korrelig	/	/	/	/
159	2	Ophoging	/	20	165	droog	OPH	/	Z	GEBEI	/	korrelig	/	/	/	/
159	3	/	Dekzand	165	175	vochtig	C	/	Z	WIBEI	/	korrelig	/	/	/	/
159	4	/	Dekzand	175	225	vochtig	Cg	/	S	ROBEI	/	kluiterig	/	/	/	/
159	5	/	Dekzand	225	300	vochtig	Cg	/	Z	GEBEI	/	korrelig	/	/	/	/
160	1	Recente verstoring	/	0	35	droog	VER	/	Z	GR	/	korrelig	/	/	/	/
160	2	Ophoging	/	35	105	droog	OPH	/	Z	DOBR+GE	/	korrelig	/	/	/	/
160	3	Bouwvoor	/	105	110	vochtig	Ap	/	Z	DOGR	/	korrelig	/	/	/	/
160	4	Podzol	/	110	125	vochtig	Bs	/	Z	GRBR	/	korrelig	/	/	/	/
160	5	/	Dekzand	125	210	vochtig	C	/	Z	GEBEI	/	korrelig	/	/	/	/
160	6	/	Dekzand	210	300	vochtig	Cr	/	Z	WI+VLOR	/	korrelig	/	/	/	/
161	1	Ophoging	/	0	95	droog	OPH	/	Z	DOGR	/	korrelig	/	/	/	/
161	2	Bouwvoor	/	95	110	droog	Ap	/	Z	GR	/	korrelig	/	/	/	/
161	3	/	Dekzand	110	200	vochtig	C	/	Z	GEBEI	/	korrelig	/	/	/	/
162	1	Ophoging	/	0	150	droog	OPH	/	Z	BRBEI+VLGR ZW+GEBEI	/	korrelig	/	/	/	/
162	2	Podzol	/	150	155	droog	Bh	/	Z	ZWGR	/	korrelig	/	/	/	/
162	3	Podzol	/	155	165	droog	Bs	/	Z	ROBR	/	korrelig	/	/	/	/
162	4	/	Dekzand	165	210	vochtig	C	/	Z	GEBEI	/	korrelig	/	/	/	/
163	1	Ophoging	/	0	140	droog	OPH	/	Z	GEBEI	/	korrelig	/	/	/	/
163	2	Bouwvoor	/	140	155	droog	Ap	/	Z	GR	/	korrelig	/	/	/	/
163	3	E	/	155	165	droog	E	/	Z	LIGR	/	korrelig	/	/	/	/
163	4	Podzol	/	165	170	droog	Bh	/	Z	ZWGR	/	korrelig	/	/	/	/
163	5	Podzol	/	170	180	vochtig	Bs	/	Z	ROBR	/	korrelig	/	/	/	/
163	6	/	Dekzand	180	215	vochtig	Cg	/	Z	BEI+VLOR	/	korrelig	/	/	/	Roe(210)
163	7	/	Dekzand	215	300	vochtig	Cr	/	Z	WIBEI+VLOR	/	korrelig	/	/	/	/
164	1	Ophoging	/	0	105	droog	OPH	/	Z	GR	/	korrelig	/	/	/	/
164	2	Podzol	/	105	110	droog	Bh	/	Z	DOBR	/	korrelig	/	/	/	/
164	3	Podzol	/	110	125	droog	Bs	/	Z	ROBR	/	korrelig	/	/	/	/
164	4	/	Dekzand	125	210	vochtig	C	/	Z	BEI	/	korrelig	/	/	/	/
164	5	/	Dekzand	210	270	vochtig	Cr	/	Z	WIBEI+VLOR	/	korrelig	/	/	/	/
165	1	Recente verstoring	/	0	35	droog	VER	/	Z	GRGE	/	korrelig	/	/	/	/
165	2	Ophoging	/	35	135	droog	OPH	/	Z	GEBEI	/	korrelig	/	/	/	/
165	3	/	Dekzand	135	150	droog	C	/	Z	WIBEI	/	korrelig	/	/	/	/
165	4	/	Dekzand	150	190	vochtig	Cg	/	S	ORBEI	/	kluiterig	/	/	/	/
165	5	/	Dekzand	190	300	vochtig	Cg	/	Z	GEBEI+VLOR	/	korrelig	/	/	/	Roe(190)
166	1	Recente verstoring	/	0	200	droog	VER	SpBa(w)+Kz(w)	Z	BR+VLZW	/	korrelig	/	/	/	/
167	1	Ophoging	/	0	125	droog	OPH	/	Z	BEI	/	korrelig	/	/	/	/
167	2	Bouwvoor	/	185	205	droog	Ap	/	Z	DOGR	/	korrelig	/	/	/	/

167	3	Podzol	/	205	210	vochtig	Bh	/	Z	ZWBR	/	korrelig	/	/	/	/
167	4	Podzol	/	210	220	vochtig	Bs	/	Z	ROBR	/	korrelig	/	/	/	/
167	5	/	Dekzand	220	275	vochtig	C	/	Z	BRBEI	/	korrelig	/	/	/	/
168	1	Recente verstoring	/	0	165	droog	VER	Sp Ba(m)	Z	GEBEI+BRBEI+GR	/	korrelig	/	/	/	/
168	2	/	Dekzand	165	290	vochtig	C	/	Z	BRGEBEI	/	korrelig	/	/	/	/
168	3	/	Dekzand	290	300	vochtig	Cg	/	S	GEBEI+VLOR	/	kluiterig	/	/	/	/
169	1	Recente verstoring	/	0	130	droog	VER	St(v)	Z	GRBEI+BEI+ZW	/	korrelig	/	/	/	/
169	2	/	Dekzand	130	220	vochtig	Cr	/	Z	WiBEI	/	korrelig	/	/	/	/
169	3	/	Dekzand	220	300	vochtig	Cg	/	Z	GEBEI+VLOR	/	korrelig	/	/	/	/
170	1	Recente verstoring	/	0	135	droog	VER	St(v)	Z	GRBR+BEI+ZWBR	/	korrelig	/	/	/	/
170	2	/	Dekzand	135	285	vochtig	C	/	Z	GRBEI+VLOR	/	korrelig	/	/	/	/
171	1	Recente verstoring	/	0	170	droog	VER	/	Z	GRBEI+VLBRBEI	/	korrelig	/	/	/	/
171	2	/	Dekzand	170	300	vochtig	Cg	/	Z	ORBEI	/	korrelig	/	/	/	/
172	1	Recente verstoring	/	0	150	droog	VER	St(v) onmogelijk dieper te boren	Z	GRBEI	/	korrelig	/	/	/	/
173	1	Recente verstoring	/	0	200	droog	VER	St(w) Sp Ba(w) onmogelijk dieper te boren	Z	GRBEI+GEBEI+ZW	/	korrelig	/	/	/	/

Landschappelijk booronderzoek

Overzicht

- LA-20-BE Overzicht: 19 foto's

LB

- LA-20-BE B1: 2 foto's
- LA-20-BE B2: 2 foto's
- LA-20-BE B3: 2 foto's
- LA-20-BE B4: 2 foto's
- LA-20-BE B5: 2 foto's
- LA-20-BE B6: 2 foto's
- LA-20-BE B7: 2 foto's
- LA-20-BE B8: 2 foto's
- LA-20-BE B9: 2 foto's
- LA-20-BE B10: 2 foto's
- LA-20-BE B11: 2 foto's
- LA-20-BE B12: 2 foto's
- LA-20-BE B13: 2 foto's
- LA-20-BE B14: 2 foto's
- LA-20-BE B15: 2 foto's
- LA-20-BE B16: 2 foto's
- LA-20-BE B17: 2 foto's
- LA-20-BE B18: 2 foto's
- LA-20-BE B19: 2 foto's
- LA-20-BE B20: 2 foto's
- LA-20-BE B21: 2 foto's
- LA-20-BE B22: 2 foto's
- LA-20-BE B23: 2 foto's
- LA-20-BE B24: 2 foto's
- LA-20-BE B25: 2 foto's
- LA-20-BE B26: 2 foto's
- LA-20-BE B27: 2 foto's
- LA-20-BE B28: 2 foto's
- LA-20-BE B29: 2 foto's
- LA-20-BE B30: 2 foto's
- LA-20-BE B31: 2 foto's
- LA-20-BE B32: 2 foto's
- LA-20-BE B33: 2 foto's
- LA-20-BE B34: 2 foto's
- LA-20-BE B35: 2 foto's
- LA-20-BE B36: 2 foto's
- LA-20-BE B37: 2 foto's
- LA-20-BE B38: 2 foto's
- LA-20-BE B39: 2 foto's
- LA-20-BE B40: 2 foto's
- LA-20-BE B41: 2 foto's
- LA-20-BE B42: 2 foto's
- LA-20-BE B43: 2 foto's
- LA-20-BE B44: 2 foto's
- LA-20-BE B45: 2 foto's

- LA-20-BE B46: 2 foto’s
- LA-20-BE B47: 2 foto’s
- LA-20-BE B48: 2 foto’s
- LA-20-BE B49: 2 foto’s
- LA-20-BE B50: 2 foto’s
- LA-20-BE B51: 2 foto’s
- LA-20-BE B52: 2 foto’s
- LA-20-BE B53: 2 foto’s
- LA-20-BE B54: 2 foto’s
- LA-20-BE B55: 2 foto’s
- LA-20-BE B56: 2 foto’s
- LA-20-BE B57: 2 foto’s
- LA-20-BE B58: 2 foto’s
- LA-20-BE B59: 2 foto’s
- LA-20-BE B60: 2 foto’s
- LA-20-BE B61: 2 foto’s
- LA-20-BE B62: 2 foto’s
- LA-20-BE B63: 2 foto’s
- LA-20-BE B64: 2 foto’s
- LA-20-BE B65: 2 foto’s
- LA-20-BE B66: 2 foto’s
- LA-20-BE B67: 2 foto’s
- LA-20-BE B68: 2 foto’s
- LA-20-BE B69: 2 foto’s
- LA-20-BE B70: 2 foto’s
- LA-20-BE B71: 2 foto’s
- LA-20-BE B72: 2 foto’s
- LA-20-BE B73: 2 foto’s
- LA-20-BE B74: 2 foto’s
- LA-20-BE B75: 2 foto’s
- LA-20-BE B76: 2 foto’s
- LA-20-BE B77: 2 foto’s
- LA-20-BE B78: 2 foto’s
- LA-20-BE B79: 2 foto’s
- LA-20-BE B80: 2 foto’s
- LA-20-BE B81: 2 foto’s
- LA-20-BE B82: 2 foto’s
- LA-20-BE B83: 2 foto’s
- LA-20-BE B84: 2 foto’s
- LA-20-BE B85: 2 foto’s
- LA-20-BE B86: 2 foto’s
- LA-20-BE B87: 2 foto’s
- LA-20-BE B88: 2 foto’s
- LA-20-BE B89: 2 foto’s
- LA-20-BE B90: 2 foto’s
- LA-20-BE B91: 2 foto’s
- LA-20-BE B92: 2 foto’s
- LA-20-BE B93: 2 foto’s
- LA-20-BE B94: 2 foto’s
- LA-20-BE B95: 2 foto’s
- LA-20-BE B96: 2 foto’s
- LA-20-BE B97: 2 foto’s
- LA-20-BE B98: 2 foto’s

- LA-20-BE B99: 2 foto’s
- LA-20-BE B100: 2 foto’s
- LA-20-BE B101: 2 foto’s
- LA-20-BE B102: 2 foto’s
- LA-20-BE B103: 2 foto’s
- LA-20-BE B104: 2 foto’s
- LA-20-BE B105: 2 foto’s
- LA-20-BE B106: 2 foto’s
- LA-20-BE B107: 2 foto’s
- LA-20-BE B107: 2 foto’s
- LA-20-BE B108: 2 foto’s
- LA-20-BE B109: 2 foto’s
- LA-20-BE B110: 2 foto’s
- LA-20-BE B111: 2 foto’s
- LA-20-BE B112: 2 foto’s
- LA-20-BE B113: 2 foto’s
- LA-20-BE B114: 2 foto’s
- LA-20-BE B115: 2 foto’s
- LA-20-BE B116: 2 foto’s
- LA-20-BE B117: 2 foto’s
- LA-20-BE B118: 2 foto’s
- LA-20-BE B119: 2 foto’s
- LA-20-BE B120: 2 foto’s
- LA-20-BE B121: 2 foto’s
- LA-20-BE B122: 2 foto’s
- LA-20-BE B123: 2 foto’s
- LA-20-BE B124: 2 foto’s
- LA-20-BE B125: 2 foto’s
- LA-20-BE B126: 2 foto’s
- LA-20-BE B127: 2 foto’s
- LA-20-BE B128: 2 foto’s
- LA-20-BE B129: 2 foto’s
- LA-20-BE B130: 2 foto’s
- LA-20-BE B131: 2 foto’s
- LA-20-BE B132: 2 foto’s
- LA-20-BE B133: 2 foto’s
- LA-20-BE B134: 2 foto’s
- LA-20-BE B135: 2 foto’s
- LA-20-BE B136: 2 foto’s
- LA-20-BE B137: 2 foto’s
- LA-20-BE B141: 2 foto’s
- LA-20-BE B143: 2 foto’s
- LA-20-BE B145: 2 foto’s
- LA-20-BE B147: 2 foto’s
- LA-20-BE B148: 2 foto’s
- LA-20-BE B149: 2 foto’s
- LA-20-BE B150: 2 foto’s
- LA-20-BE B151: 2 foto’s
- LA-20-BE B152: 2 foto’s
- LA-20-BE B153: 2 foto’s
- LA-20-BE B154: 2 foto’s
- LA-20-BE B155: 2 foto’s
- LA-20-BE B156: 2 foto’s

- LA-20-BE B157: 2 foto’s
- LA-20-BE B158: 2 foto’s
- LA-20-BE B159: 2 foto’s
- LA-20-BE B160: 2 foto’s
- LA-20-BE B161: 2 foto’s
- LA-20-BE B162: 2 foto’s
- LA-20-BE B163: 2 foto’s
- LA-20-BE B164: 2 foto’s
- LA-20-BE B165: 2 foto’s
- LA-20-BE B166: 2 foto’s
- LA-20-BE B167: 2 foto’s
- LA-20-BE B168: 2 foto’s
- LA-20-BE B169: 2 foto’s
- LA-20-BE B170: 2 foto’s
- LA-20-BE B171: 2 foto’s
- LA-20-BE B172: 2 foto’s
- LA-20-BE B173: 1 foto

243747

244537

190460

190460

189966

189966

243747

244537

N

VERMELDE HOOGTEPEILEN IN TAW (GPS RTK FLEPOS)

figuratief

Steenpuin

Steenpuin

Steenpuin

Siemenslaan

Nijverheidslaan

Bekaertlaan

2020G231 LA-20-BENO	Onderwerp Megaboorplan op bestaande toestand	Datum Juli 2020	Legende
Lanklaar - Bekaertlaan	Schaal 1 : 2000	0 100 m	

ARON bvba
Archeologisch Projectbureau

	Projectgebied		Contour zone megaboringen	
	Nutsleidingen			
MB1	Boorpunt			

243747

244537

190460

190460

N

VERMELDE HOOGTEPEILEN IN TAW (GPS RTK FLEPOS)

45 379 m²

22 019 m²

figuratief

Steenpuin

Steenpuin

Steenpuin

Steenpuin

Siemenslaan

Nijverheidslaan

Bekaertlaan

189966

189966

243747

244537

2020G231 LA-20-BENO	Onderwerp Megaboorplan op bestaande toestand	Datum Juli 2020	
Lanklaar - Bekaertlaan	Schaal 1 : 2000	0 — 100 m	

ARON bvba
Archeologisch Projectbureau

Legende

	Projectgebied		Contour zone megaboringen
	Nutsleidingen		Zone podzol
MB1	Boorpunt		

243747

244537

190460

190460

N

VERMELDE HOOGTEPEILEN IN TAW (GPS RTK FLEPOS)

Siemenslaan

Nijverheidslaan

Bekaertlaan

figuratief

Steenpuin

Kantoorgebouw kelder
1150m² op -3/70

INFILTRATIEBEKKENS -> 96m

189966

189966

243747

244537

2020G232 LA-20-BENO	Onderwerp Megaboorplan op ontworpen toestand	Datum Juli 2020	Legende
Lanklaar - Bekaertlaan	Schaal 1 : 2000	0 100 m	

ARON bvba
Archeologisch Projectbureau

Projectgebied	Contour zone megaboringen		
Ontwerp			
MB1 Boorpunt			

243747

244537

190460

190460

N

VERMELDE HOOGTEPEILEN IN TAW (GPS RTK FLEPOS)

45 379 m²

22 019 m²

Kantoorgebouw kelder
1150m² op -370

Siemenslaan

Nijverheidslaan

Bekaertlaan

figuratief

Steenpuin

INFILTRATIEBEKKENS -> 96m

189966

189966

243747

244537

2020G231 LA-20-BENO	Onderwerp Megaboorplan op ontworpen toestand	Datum Juli 2020	Legende
Lanklaar - Bekaertlaan	Schaal 1 : 2000	0 100 m	

ARON bvba
Archeologisch Projectbureau

Projectgebied		Contour zone megaboringen	
Ontwerp		Zone podzol	
MB1	Boorpunt		

243747

244537

190460

190460

189966

189966

243747

244537

N

VERMELDE HOOGTEPEILEN IN TAW (GPS RTK FLEPOS)

Siemenslaan

Nijverheidslaan

Bekaertlaan

figuratief

Steenpuin

Steenpuin

Steenpuin

Steenpuin

MB1 MB2 MB3 MB4 MB5 MB6 MB7 MB8 MB9 MB10 MB11 MB12 MB13 MB14 MB15 MB16 MB17 MB18 MB19 MB20 MB21 MB22 MB23 MB24 MB25 MB26 MB27 MB28 MB29 MB30 MB31 MB32 MB33 MB34 MB35 MB36 MB37 MB38 MB39 MB40 MB41 MB42 MB43 MB44 MB45 MB46 MB47 MB48 MB49 MB50 MB51 MB52 MB53 MB54 MB55 MB56 MB57 MB58 MB59 MB60 MB61 MB62 MB63 MB64 MB65 MB66 MB67 MB68 MB69 MB70 MB71 MB72 MB73 MB74 MB75 MB76 MB77 MB78 MB79 MB80 MB81 MB82 MB83 MB84 MB85 MB86 MB87 MB88 MB89 MB90 MB91 MB92 MB93 MB94 MB95 MB96 MB97 MB98 MB99 MB100 MB101 MB102 MB103 MB104 MB105 MB106 MB107 MB108 MB109 MB110 MB111 MB112 MB113 MB114 MB115 MB116 MB117 MB118 MB119 MB120 MB121 MB122 MB123 MB124 MB125 MB126 MB127 MB128 MB129 MB130 MB131 MB132 MB133 MB134 MB135 MB136 MB137 MB138 MB139 MB140 MB141 MB142 MB143 MB144 MB145 MB146 MB147 MB148 MB149 MB150 MB151 MB152 MB153 MB154 MB155 MB156 MB157 MB158

MB159 MB160 MB161 MB162 MB163 MB164 MB165 MB166 MB167 MB168 MB169 MB170 MB171 MB172 MB173 MB174 MB175 MB176 MB177 MB178 MB179 MB180 MB181 MB182 MB183

MB185 MB186 MB187 MB188 MB189 MB190 MB191 MB192 MB193 MB194 MB195 MB196 MB197 MB198 MB199 MB200 MB201 MB202 MB203 MB204 MB205 MB206 MB207 MB208 MB209 MB210 MB211 MB212 MB213 MB214 MB215 MB216 MB217 MB218 MB219 MB220 MB221 MB222 MB223 MB224 MB225 MB226 MB227 MB228 MB229 MB230 MB231 MB232 MB233 MB234 MB235 MB236 MB237 MB238 MB239 MB240 MB241 MB242 MB243 MB244 MB245 MB246 MB247 MB248 MB249 MB250 MB251 MB252 MB253 MB254 MB255 MB256 MB257 MB258 MB259 MB260 MB261 MB262 MB263 MB264 MB265 MB266 MB267 MB268 MB269 MB270 MB271 MB272 MB273 MB274 MB275 MB276 MB277 MB278

2020G231 LA-20-BE	Onderwerp: Overzichtsplan variatie aardkundige eenheden	Datum: Augustus 2020	Legende: Projectgebied
Lanklaar - Bekaertlaan	Schaal: 1 : 2000	0 — 100 m	A-C; A-B-C; -C; A-E-B-C

ARON bvba
Archeologisch Projectbureau

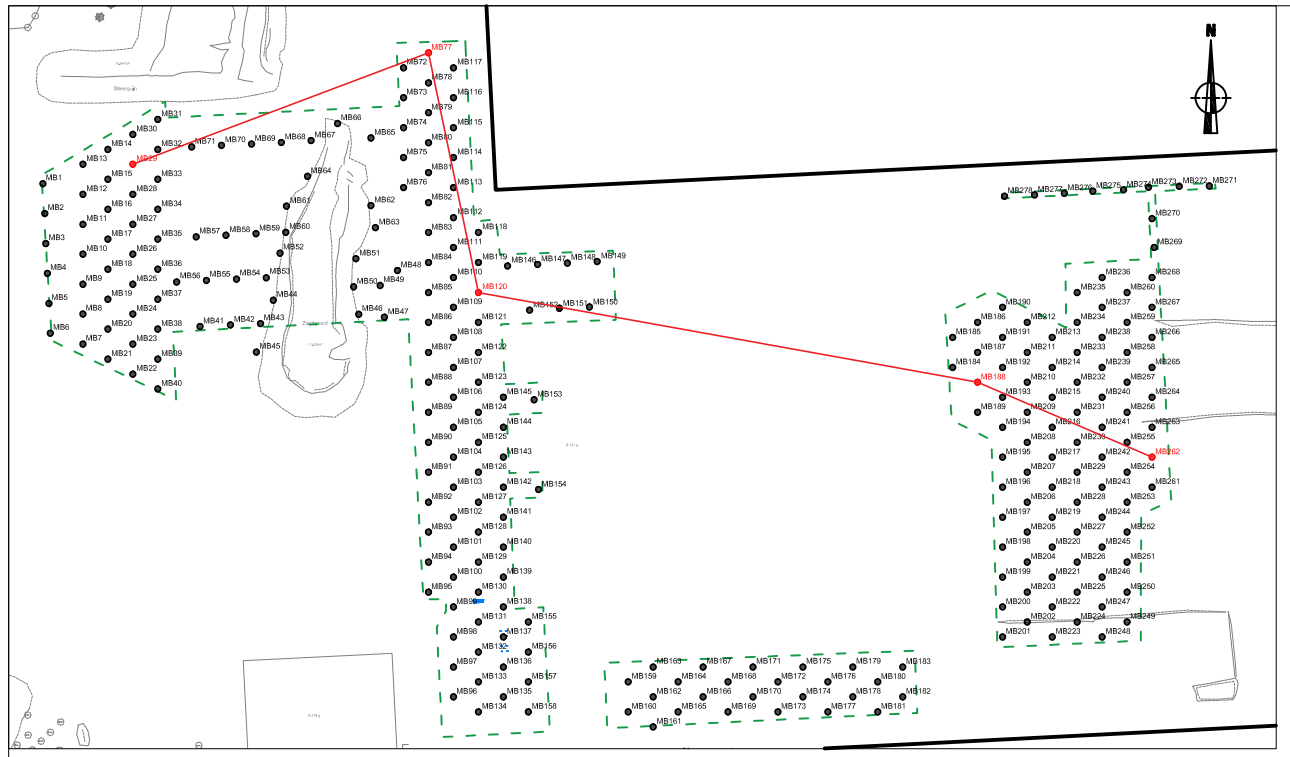

MB29

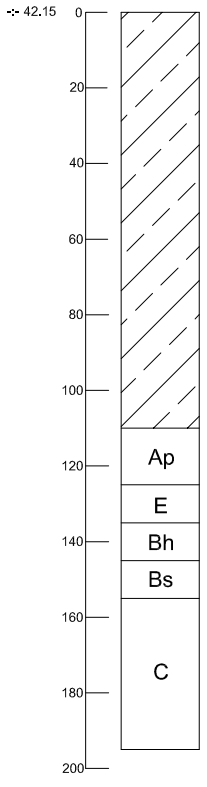

MB77

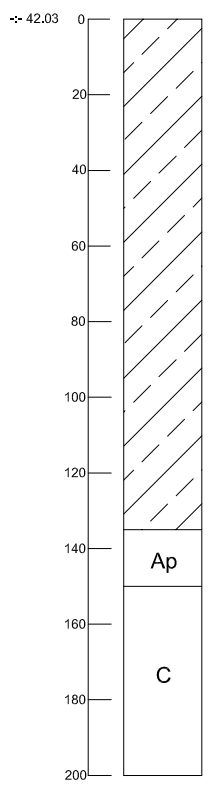

MB120

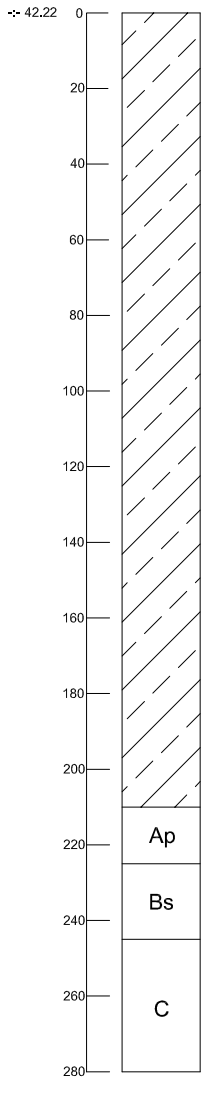

MB188

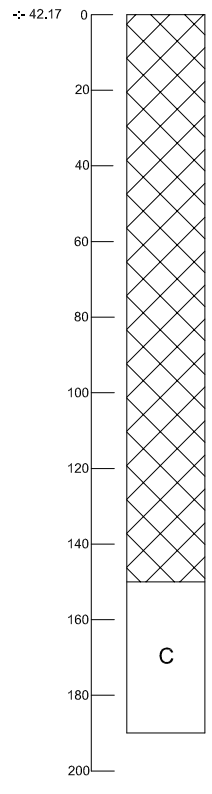

MB262

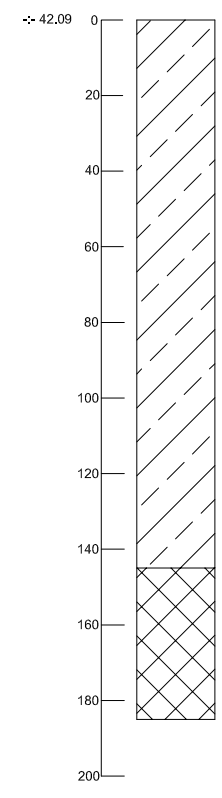

2020G231 LA-20-BE	Onderwerp Transect W-O aardkundige opbouw	Datum Augustus 2020	Legende		
Lanklaar - Bekaertlaan	Schaal 1 : 20	0 — 1 m			

Ap	Bouwvoor	Bs	ijzer B-horizont		Ophoging
E	E-horizont	C	C-horizont		Verstoring
Bh	humus B-horizont	-:- 41.16	Hoogte TAW		

ARON bvba
Archeologisch Projectbureau

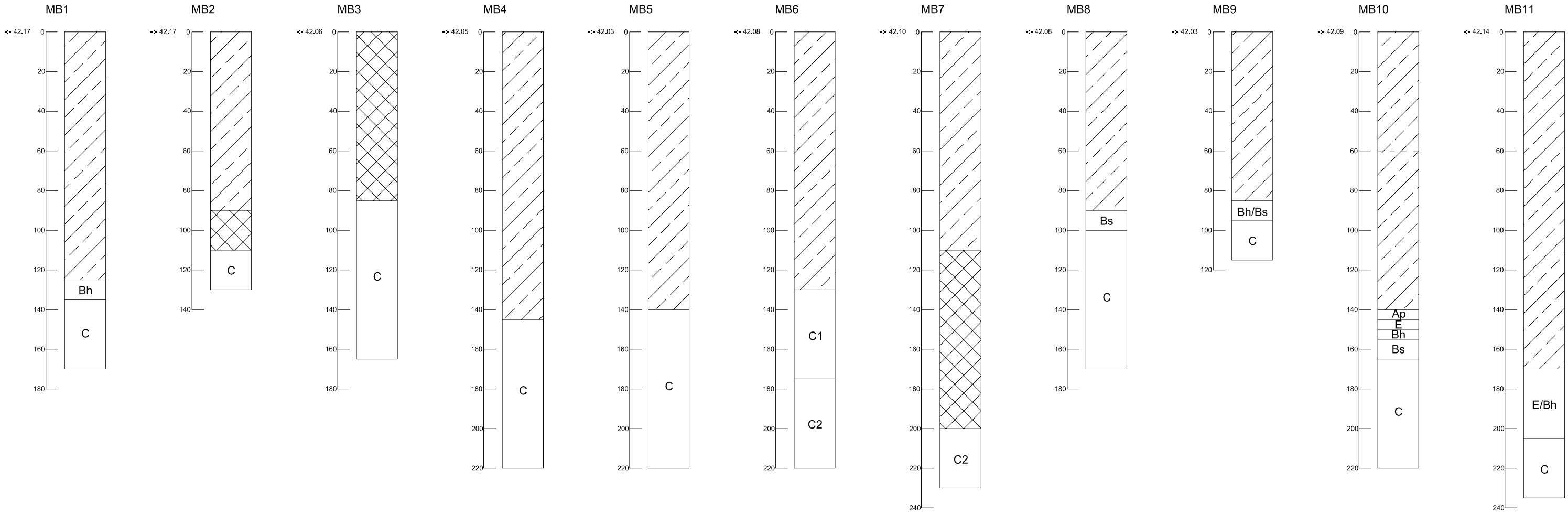

2020G231 LA-20-BE	Onderwerp	Datum	Legende					
	Megaboorprofielen	Augustus 2020	Ap	Bouwvoor	Bs	ijzer B-horizont		Ophoging
Lanklaar - Bekaertlaan	Schaal 1 : 20	0 1 m	E	E-horizont	C	C-horizont		Verstoring
			Bh	humus B-horizont	-:- 41.16	Hoogte TAW		

ARON bvba
Archeologisch Projectbureau

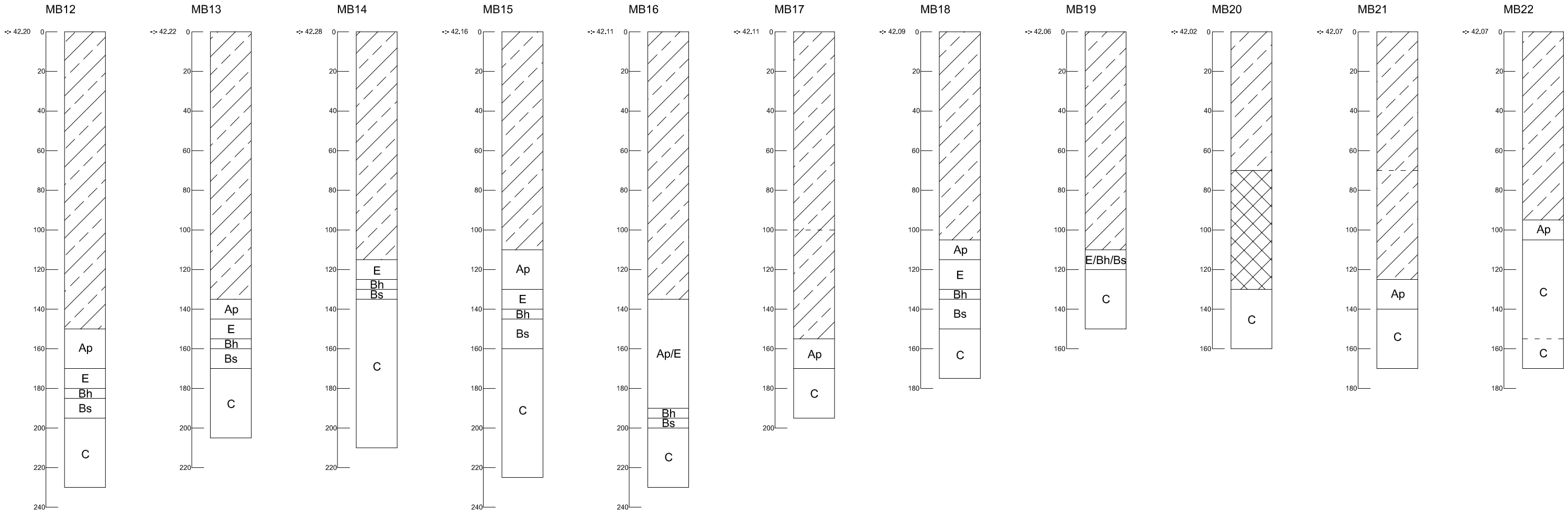

2020G231 LA-20-BE	Onderwerp	Datum	Legende					
	Megaboorprofielen	Augustus 2020	Ap	Bouwvoor	Bs	ijzer B-horizont		Ophoging
Lanklaar - Bekaertlaan	Schaal 1 : 20	0 1 m	E	E-horizont	C	C-horizont		Verstoring
			Bh	humus B-horizont	-:- 41.16	Hoogte TAW		

ARON bvba
Archeologisch Projectbureau

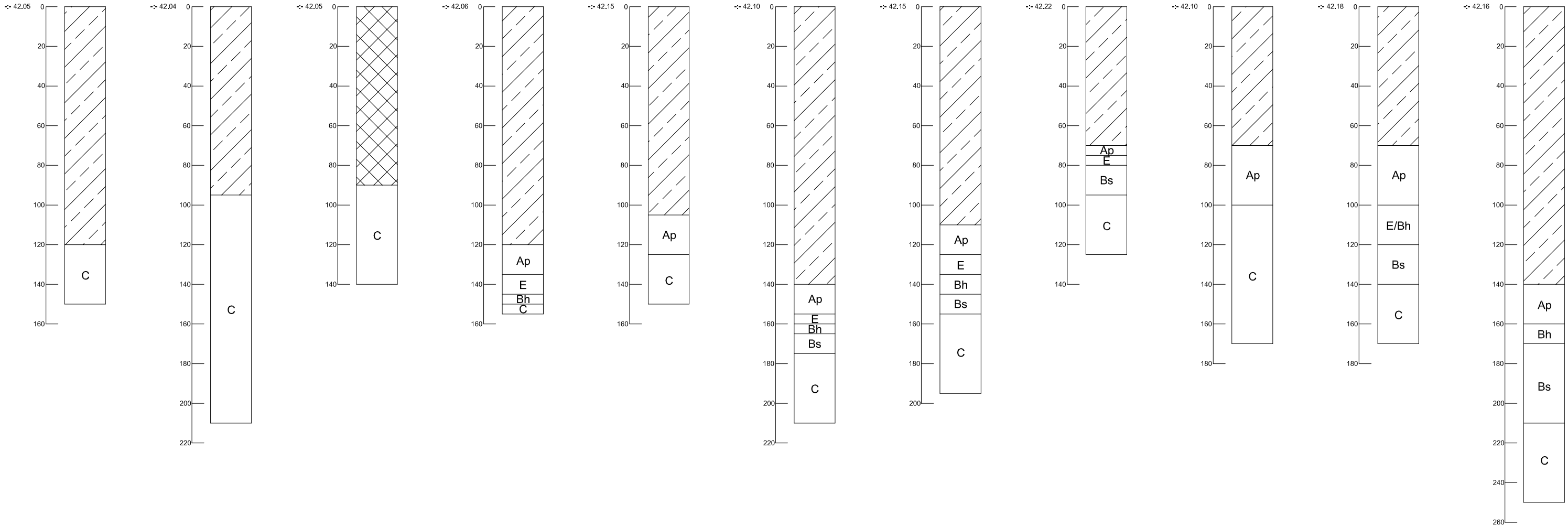

2020G231
LA-20-BE

Lanklaar - Bekaertlaan

ARON bvba
Archeologisch Projectbureau

Onderwerp: Megaboorprofielen

Datum: Augustus 2020

Schaal 1 : 20 — 0 — 1 m

Legende

Ap	Bouwvoor	Bs	ijzer B-horizont		Ophoging
E	E-horizont	C	C-horizont		Verstoring
Bh	humus B-horizont	-:- 41.16	Hoogte TAW		

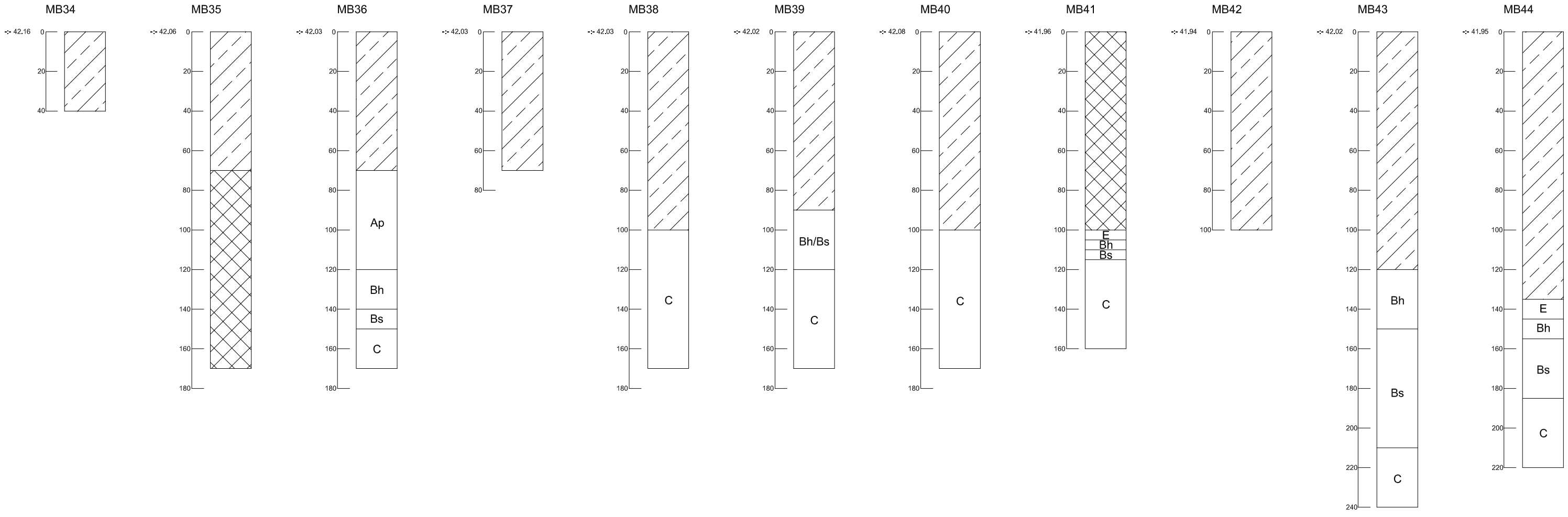

2020G231 LA-20-BE	Onderwerp	Megaboorprofielen	Datum	Augustus 2020	Legende				
Lanklaar - Bekaertlaan	Schaal 1 : 20	0 — 1 m			Ap	Bouwvoor	Bs	ijzer B-horizont	Ophoging
					E	E-horizont	C	C-horizont	Verstoring
					Bh	humus B-horizont	-:- 41.16	Hoogte TAW	

ARON bvba
Archeologisch Projectbureau

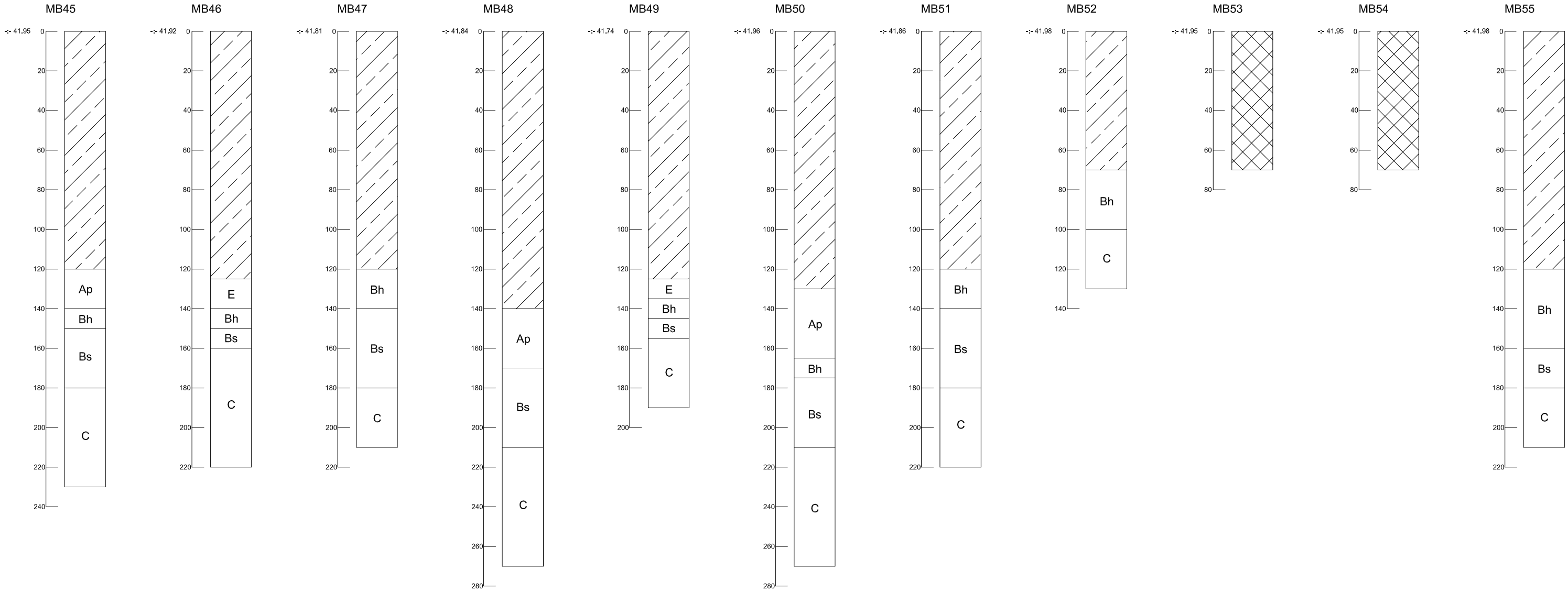

2020G231 LA-20-BE	Onderwerp	Datum	Legende					
	Megaboorprofielen	Augustus 2020	Ap	Bouwvoor	Bs	ijzer B-horizont		Ophoging
Lanklaar - Bekaertlaan	Schaal 1 : 20	0 1 m	E	E-horizont	C	C-horizont		Verstoring
			Bh	humus B-horizont	-:- 41.16	Hoogte TAW		

ARON bvba
Archeologisch Projectbureau

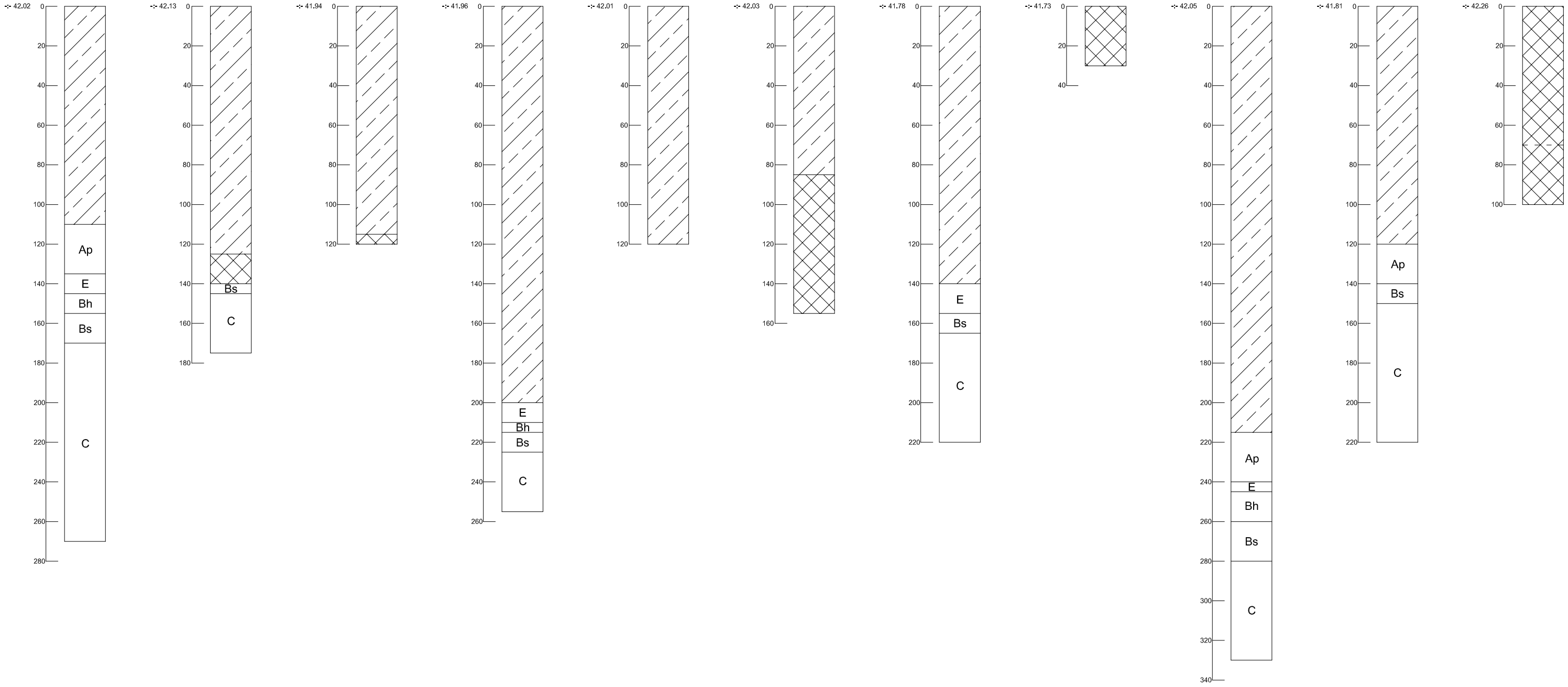

2020G231
LA-20-BE

Lanklaar - Bekaertlaan

ARON bvba
Archeologisch Projectbureau

Onderwerp	Datum
Megaboorprofielen	Augustus 2020

Schaal 1 : 20 — 0 — 1 m

Legende

Ap	Bouwvoor	Bs	ijzer B-horizont		Ophoging
E	E-horizont	C	C-horizont		Verstoring
Bh	humus B-horizont	-:- 41.16	Hoogte TAW		

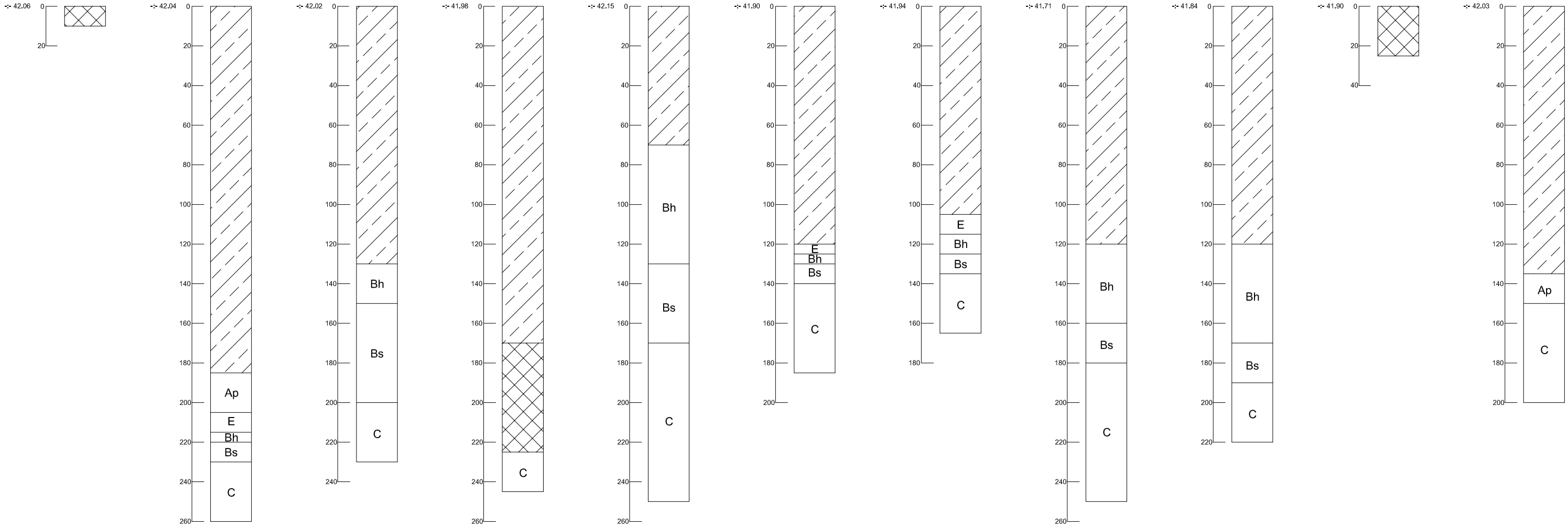

2020G231 LA-20-BE	Onderwerp	Datum	Legende				
	Megaboorprofielen	Augustus 2020	Ap	Bouwvoor	Bs	ijzer B-horizont	Ophoging
Lanklaar - Bekaertlaan	Schaal 1 : 20	0 1 m	E	E-horizont	C	C-horizont	Verstoring
			Bh	humus B-horizont	-:- 41.16	Hoogte TAW	

ARON bvba
Archeologisch Projectbureau

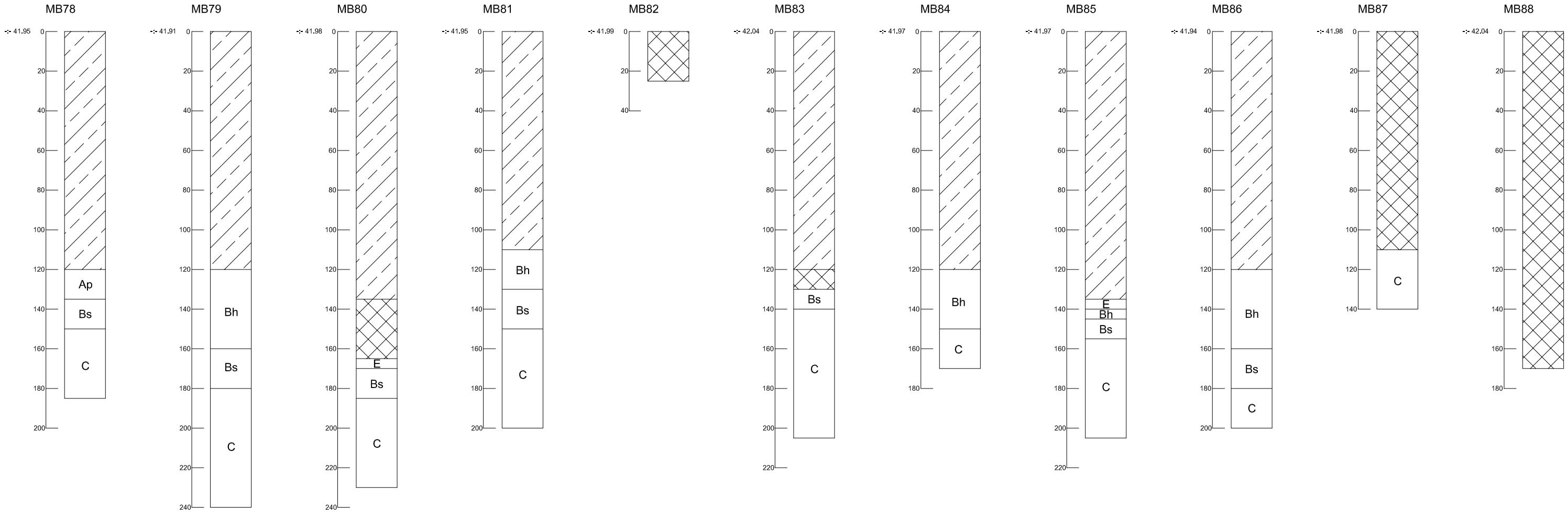

2020G231
LA-20-BE

Lanklaar - Bekaertlaan

ARON bvba
Archeologisch Projectbureau

Onderwerp: Megaboorprofielen

Datum: Augustus 2020

Schaal 1 : 20

0 — 1 m

Legende

Ap	Bouwvoor	Bs	ijzer B-horizont		Ophoging
E	E-horizont	C	C-horizont		Verstoring
Bh	humus B-horizont	-:- 41.16	Hoogte TAW		

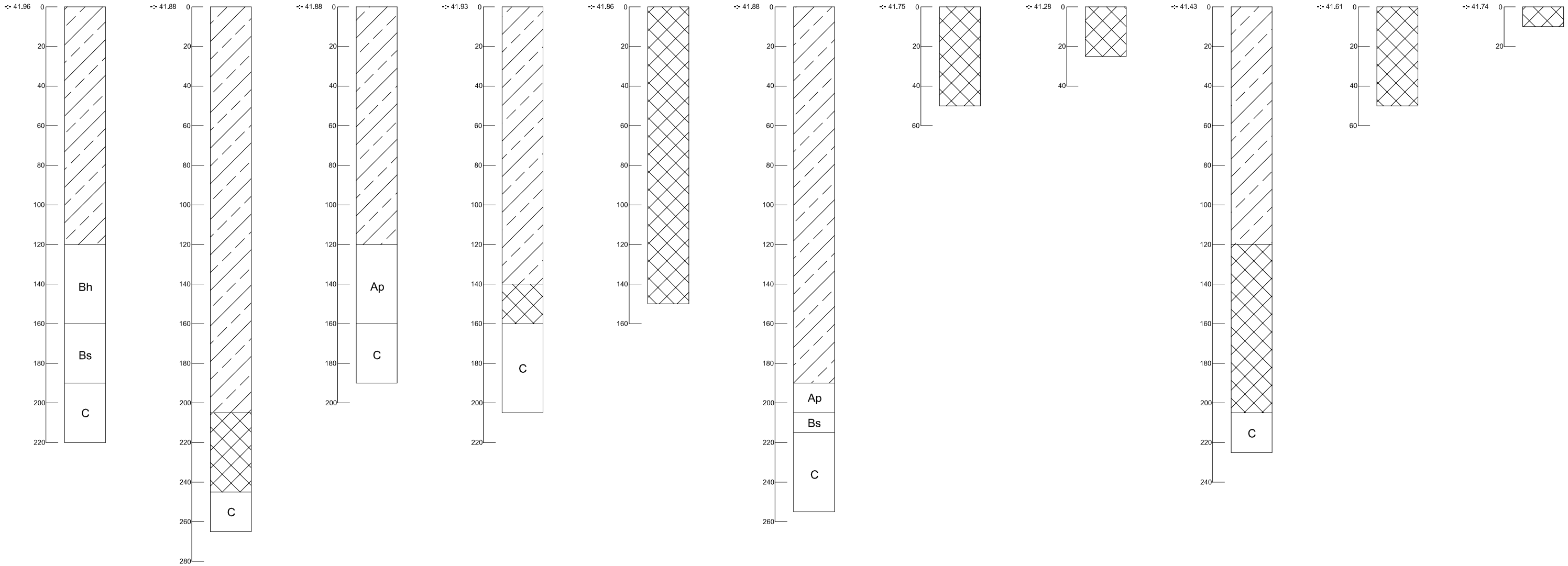

2020G231 LA-20-BE	Onderwerp	Datum	Legende				
	Megaboorprofielen	Augustus 2020	Ap	Bouwvoor	Bs	ijzer B-horizont	Ophoging
Lanklaar - Bekaertlaan	Schaal 1 : 20	0 1 m	E	E-horizont	C	C-horizont	Verstoring
			Bh	humus B-horizont	-:- 41.16	Hoogte TAW	

ARON bvba
Archeologisch Projectbureau

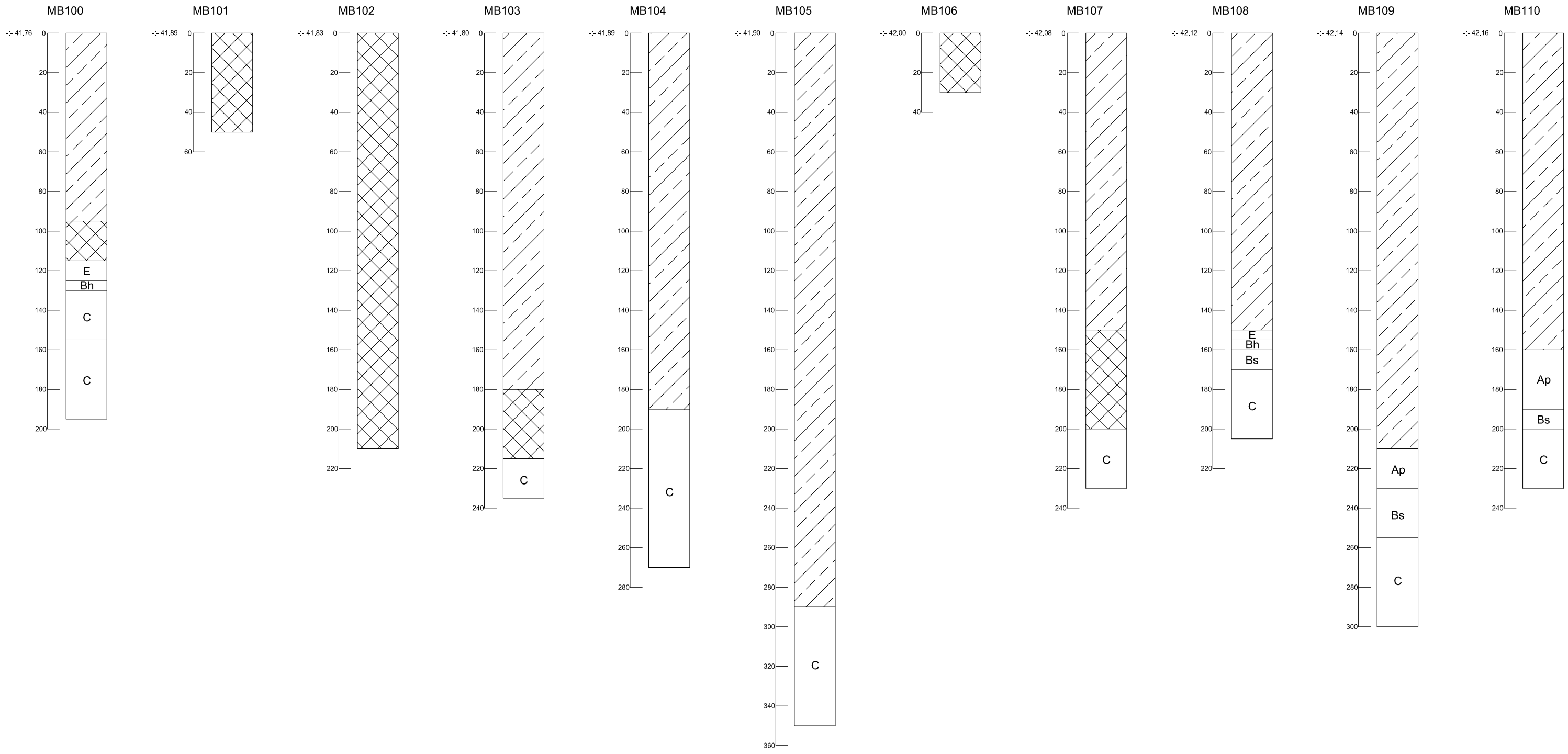

2020G231 LA-20-BE	Onderwerp	Datum	Legende				
	Megaboorprofielen	Augustus 2020	Ap	Bouwvoor	Bs	ijzer B-horizont	Ophoging
Lanklaar - Bekaertlaan	Schaal 1 : 20	0 1 m	E	E-horizont	C	C-horizont	Verstoring
			Bh	humus B-horizont	-:- 41.16	Hoogte TAW	

ARON bvba
Archeologisch Projectbureau

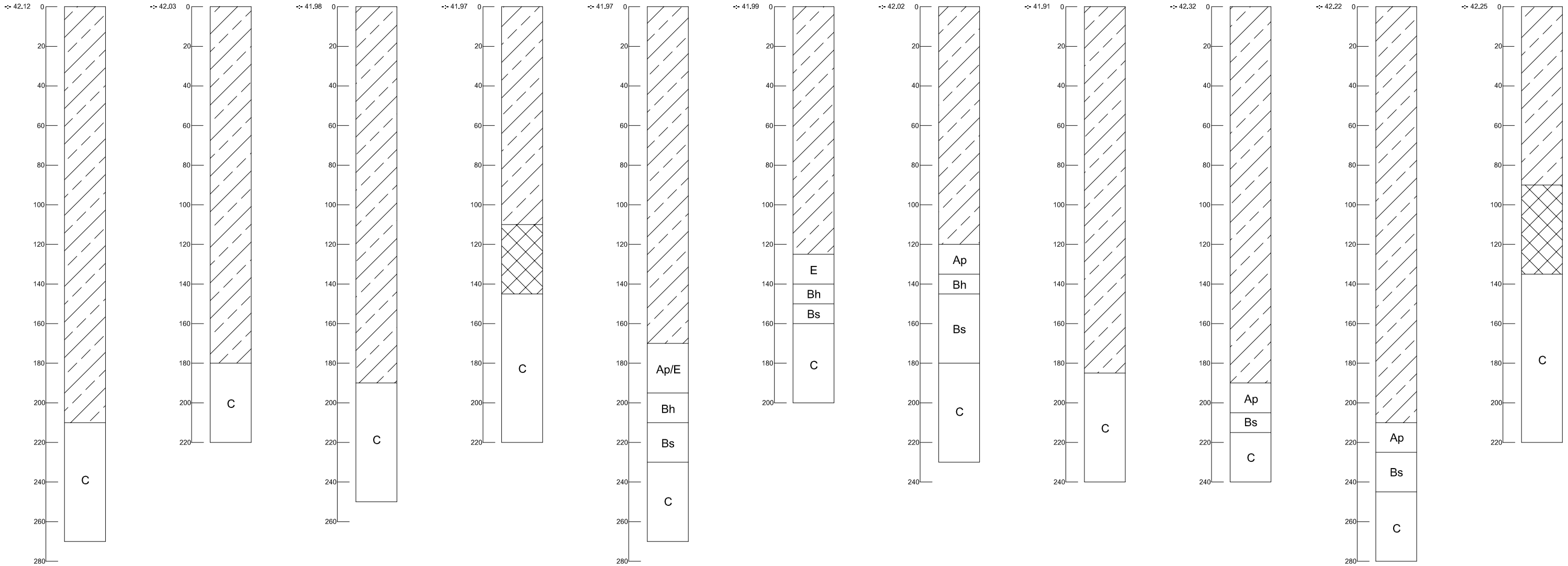

2020G231
LA-20-BE

Lanklaar -
Bekaertlaan

ARON bvba
Archeologisch Projectbureau

Onderwerp

Megaboorprofielen

Datum

Augustus 2020

Schaal

1 : 20

0 1 m

Legende

Ap	Bouwvoor	Bs	ijzer B-horizont		Ophoging
E	E-horizont	C	C-horizont		Verstoring
Bh	humus B-horizont	-:- 41.16	Hoogte TAW		

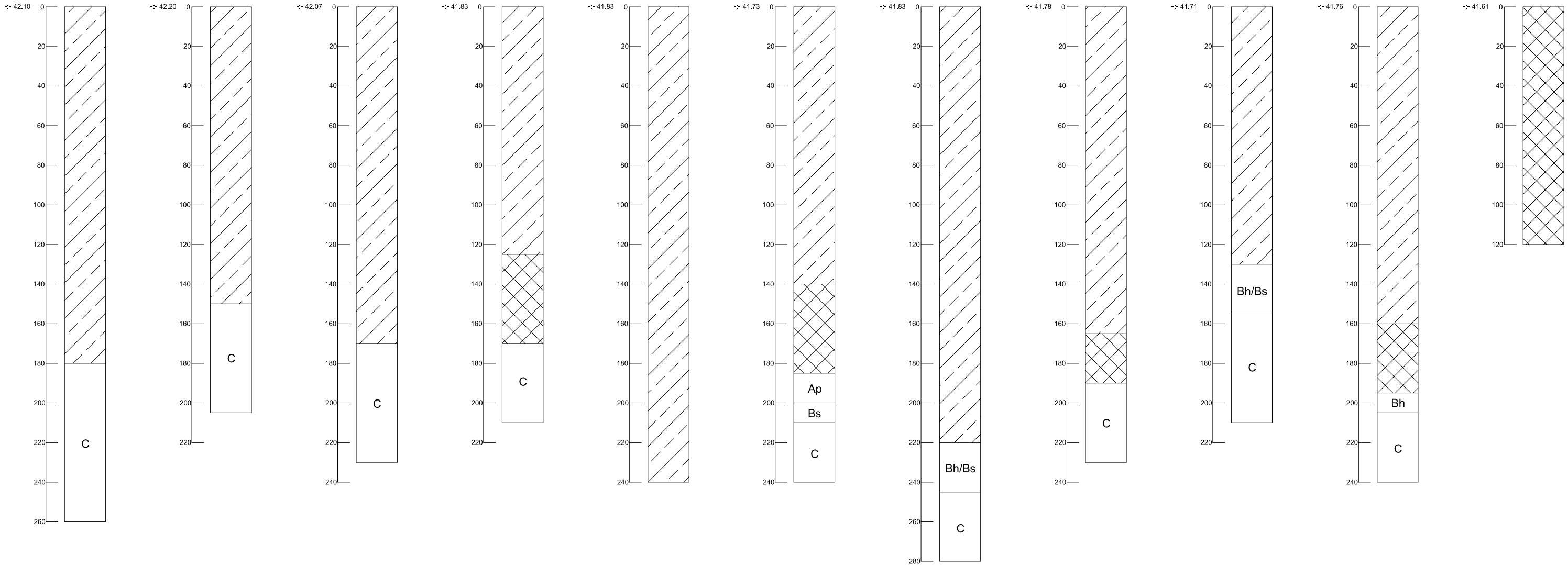

2020G231
LA-20-BE

Lanklaar - Bekaertlaan

ARON bvba
Archeologisch Projectbureau

Onderwerp	Datum
Megaboorprofielen	Augustus 2020

Schaal 1 : 20 — 0 — 1 m

Legende

Ap	Bouwvoor	Bs	ijzer B-horizont		Ophoging
E	E-horizont	C	C-horizont		Verstoring
Bh	humus B-horizont	-:- 41.16	Hoogte TAW		

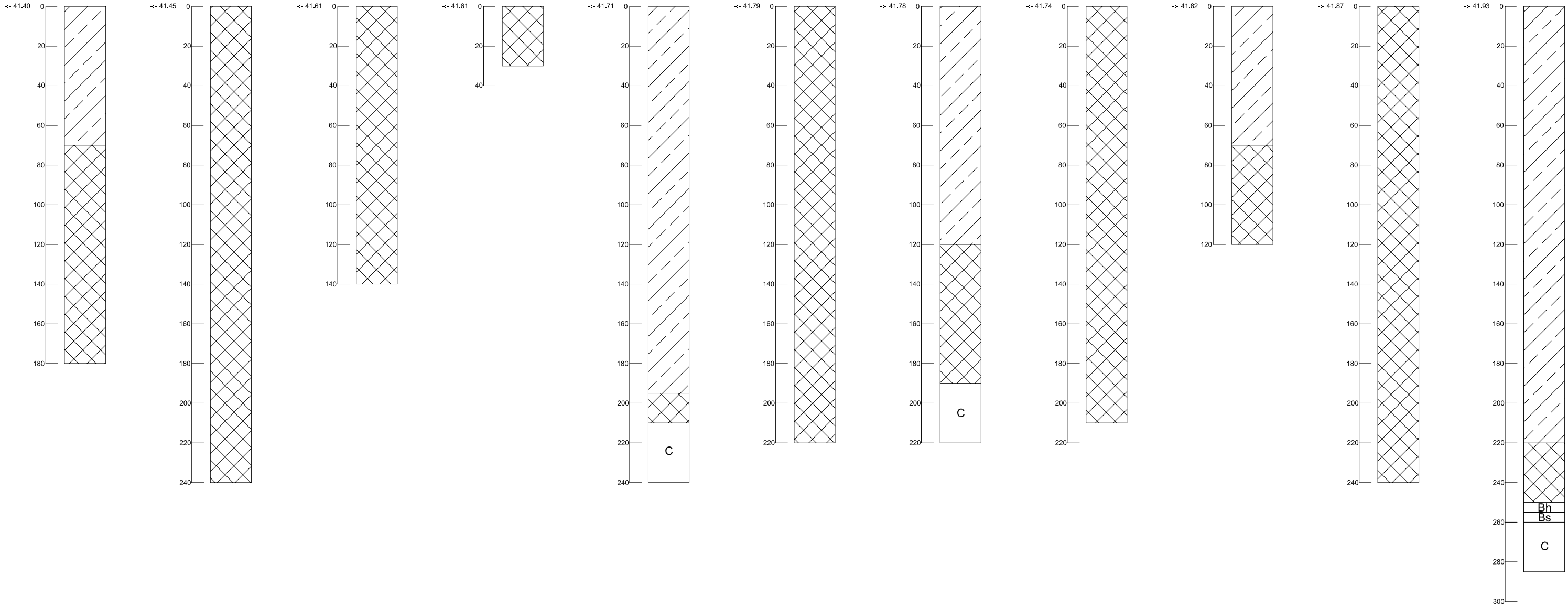

2020G231 LA-20-BE	Onderwerp	Datum	Legende				
	Megaboorprofielen	Augustus 2020	Ap	Bouwvoor	Bs	ijzer B-horizont	Ophoging
Lanklaar - Bekaertlaan	Schaal 1 : 20	0 1 m	E	E-horizont	C	C-horizont	Verstoring
			Bh	humus B-horizont	-:- 41.16	Hoogte TAW	

ARON bvba
Archeologisch Projectbureau

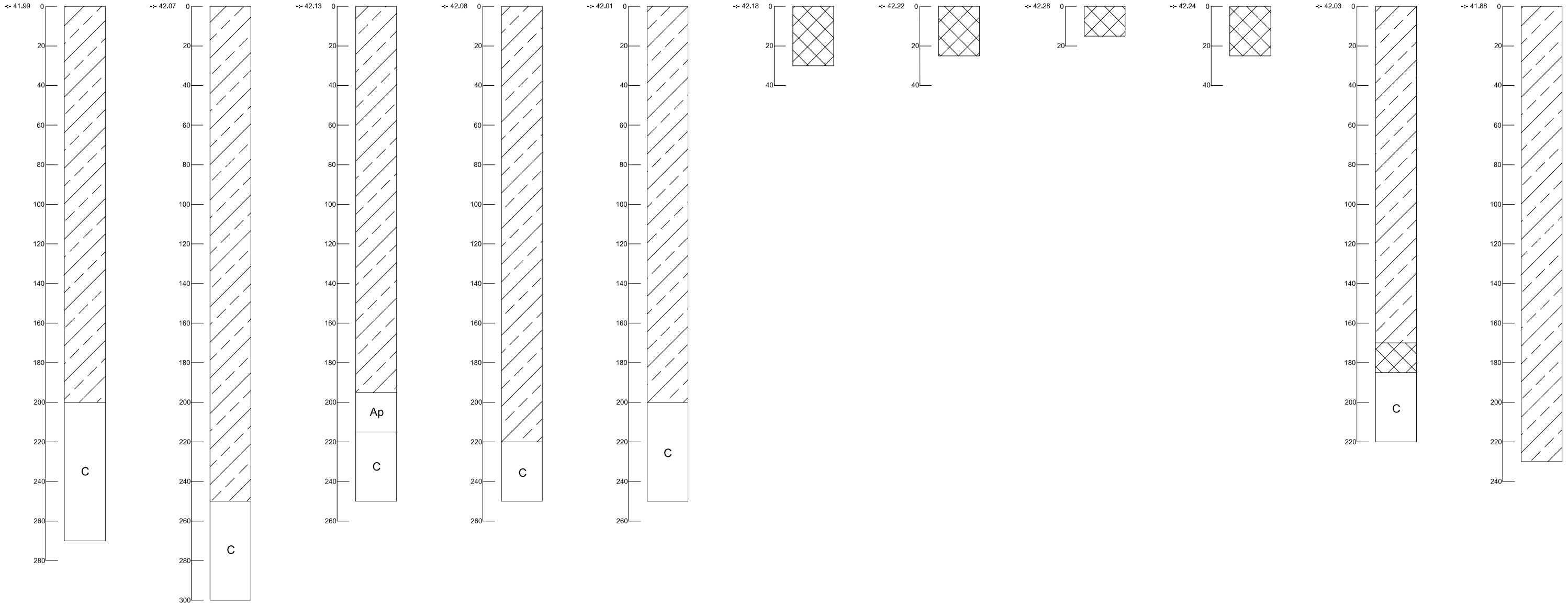

2020G231
LA-20-BE

Lanklaar - Bekaertlaan

ARON bvba
Archeologisch Projectbureau

Onderwerp	Datum
Megaboorprofielen	Augustus 2020

Schaal 1 : 20

0 — 1 m

Legende

Ap	Bouwvoor	Bs	ijzer B-horizont		Ophoging
E	E-horizont	C	C-horizont		Verstoring
Bh	humus B-horizont	-:- 41.16	Hoogte TAW		

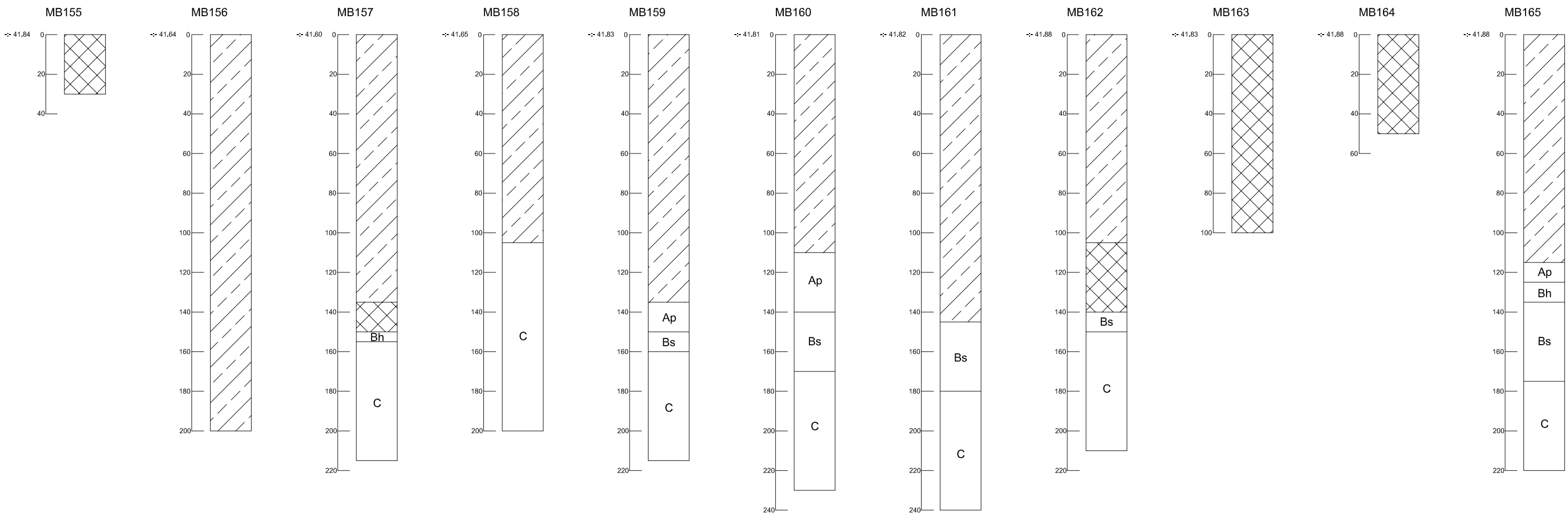

ARON bvba Archeologisch Projectbureau	2020G231 LA-20-BE	Onderwerp	Datum	Legende				
		Megaboorprofielen	Augustus 2020	Ap	Bouwvoor	Bs	ijzer B-horizont	Ophoging
	Lanklaar - Bekaertlaan	Schaal 1 : 20	0 1 m	E	E-horizont	C	C-horizont	Verstoring
				Bh	humus B-horizont	-:- 41.16	Hoogte TAW	

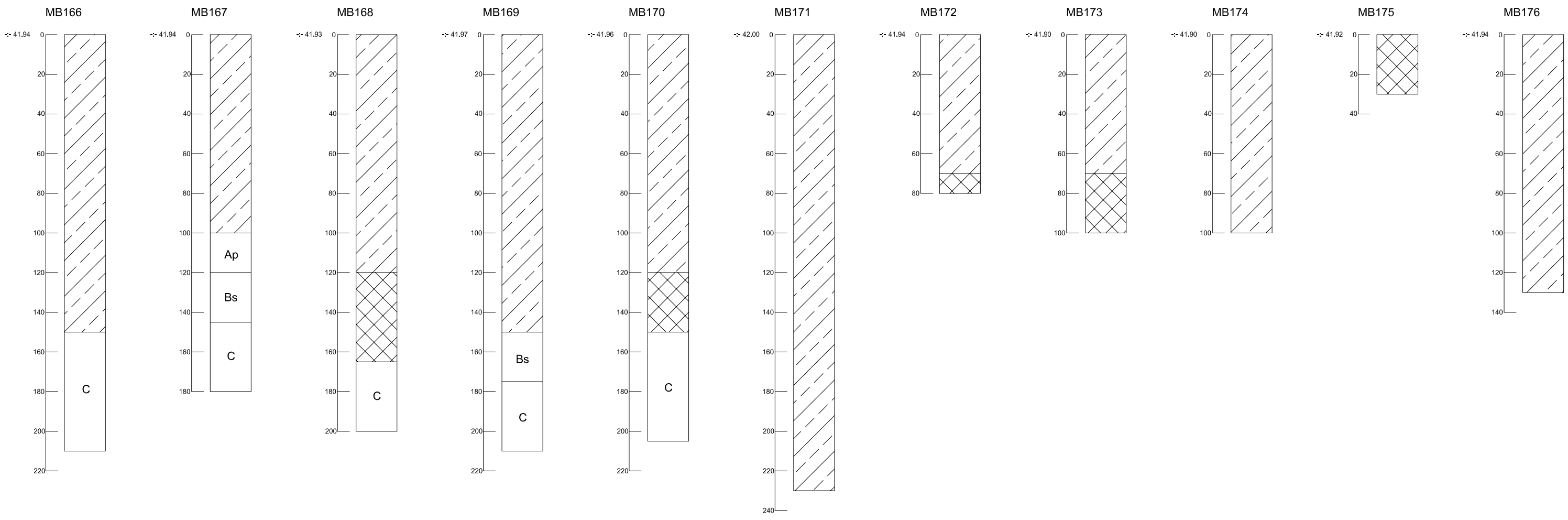

ARON bvba
Archeologisch Projectbureau

2020G231
LA-20-BE

Lanklaar -
Bekaertlaan

Onderwerp	Datum
Megaboorprofielen	Augustus 2020

Schaal
1 : 20
0 — 1 m

Legende

Ap	Bouwvoor	Bs	ijzer B-horizont		Ophoging
E	E-horizont	C	C-horizont		Verstoring
Bh	humus B-horizont	-:- 41.16	Hoogte TAW		

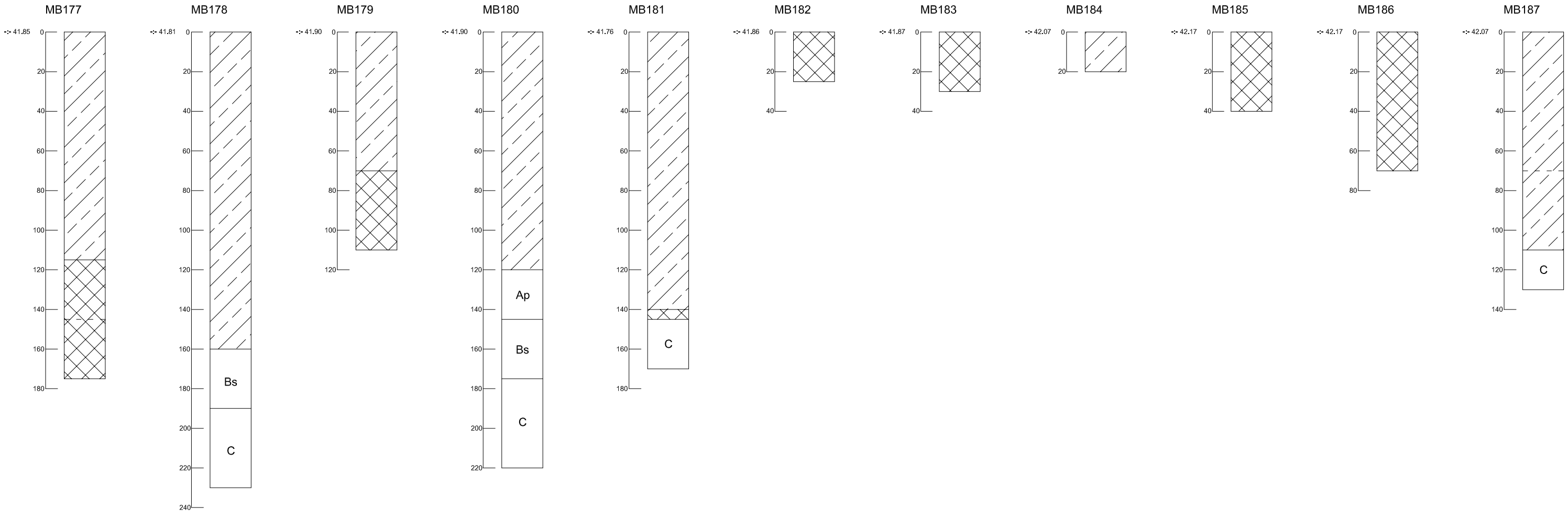

ARON bvba Archeologisch Projectbureau	2020G231 LA-20-BE	Onderwerp	Datum	Legende					
		Megaboorprofielen	Augustus 2020	Ap	Bouwvoor	Bs	ijzer B-horizont		Ophoging
	Lanklaar - Bekaertlaan	Schaal 1 : 20	0 1 m	E	E-horizont	C	C-horizont		Verstoring
				Bh	humus B-horizont	-:- 41.16	Hoogte TAW		

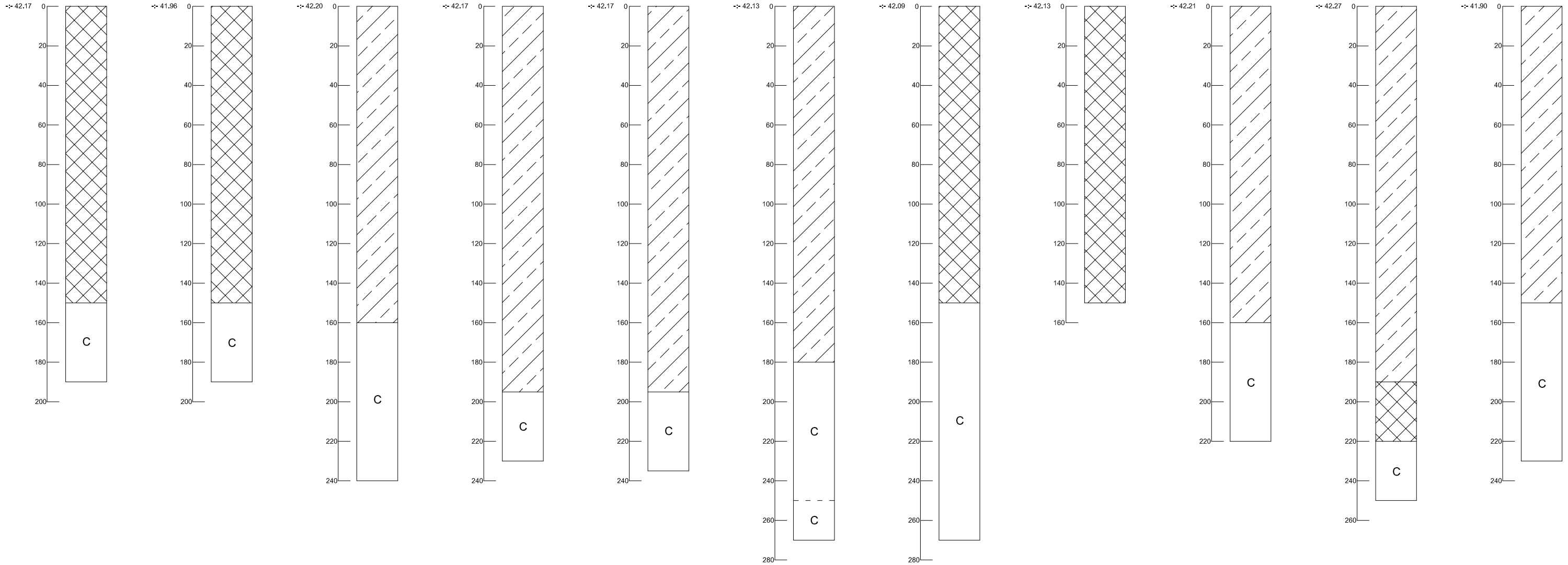

2020G231 LA-20-BE	Onderwerp	Datum	Legende				
	Megaboorprofielen	Augustus 2020	Ap	Bouwvoor	Bs	ijzer B-horizont	Ophoging
Lanklaar - Bekaertlaan	Schaal 1 : 20	0 1 m	E	E-horizont	C	C-horizont	Verstoring
			Bh	humus B-horizont	-:- 41.16	Hoogte TAW	

ARON bvba
Archeologisch Projectbureau

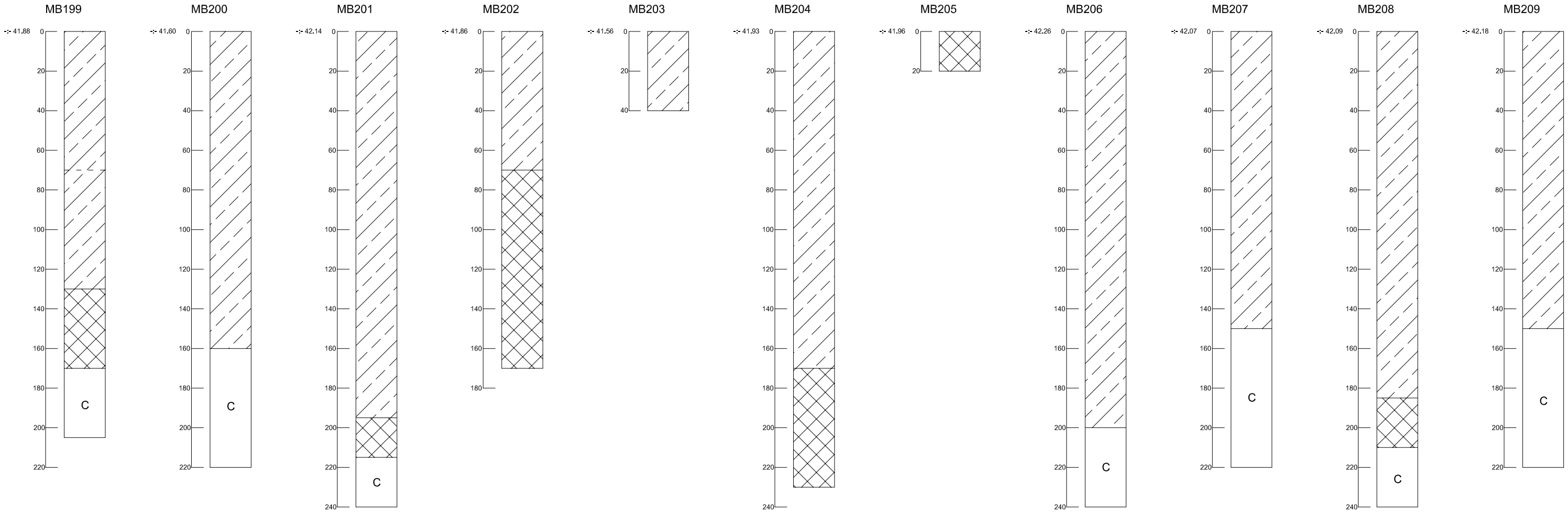

2020G231 LA-20-BE	Onderwerp	Datum	Legende				
	Megaboorprofielen	Augustus 2020	Ap	Bouwvoor	Bs	ijzer B-horizont	Ophoging
Lanklaar - Bekaertlaan	Schaal 1 : 20	0 1 m	E	E-horizont	C	C-horizont	Verstoring
			Bh	humus B-horizont	-:- 41.16	Hoogte TAW	

ARON bvba
Archeologisch Projectbureau

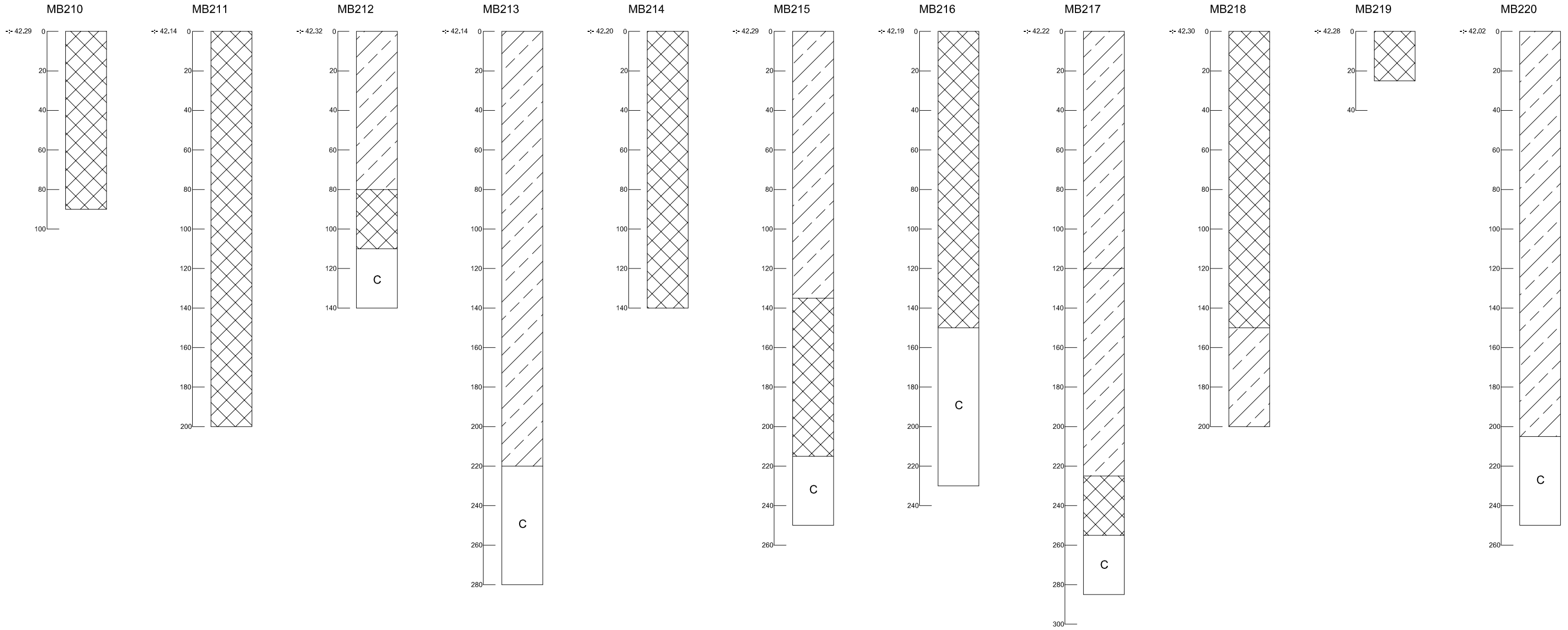

2020G231 LA-20-BE	Onderwerp	Datum	Legende				
	Megaboorprofielen	Augustus 2020	Ap	Bouwvoor	Bs	ijzer B-horizont	Ophoging
Lanklaar - Bekaertlaan	Schaal 1 : 20	0 1 m	E	E-horizont	C	C-horizont	Verstoring
			Bh	humus B-horizont	-:- 41.16	Hoogte TAW	

ARON bvba
Archeologisch Projectbureau

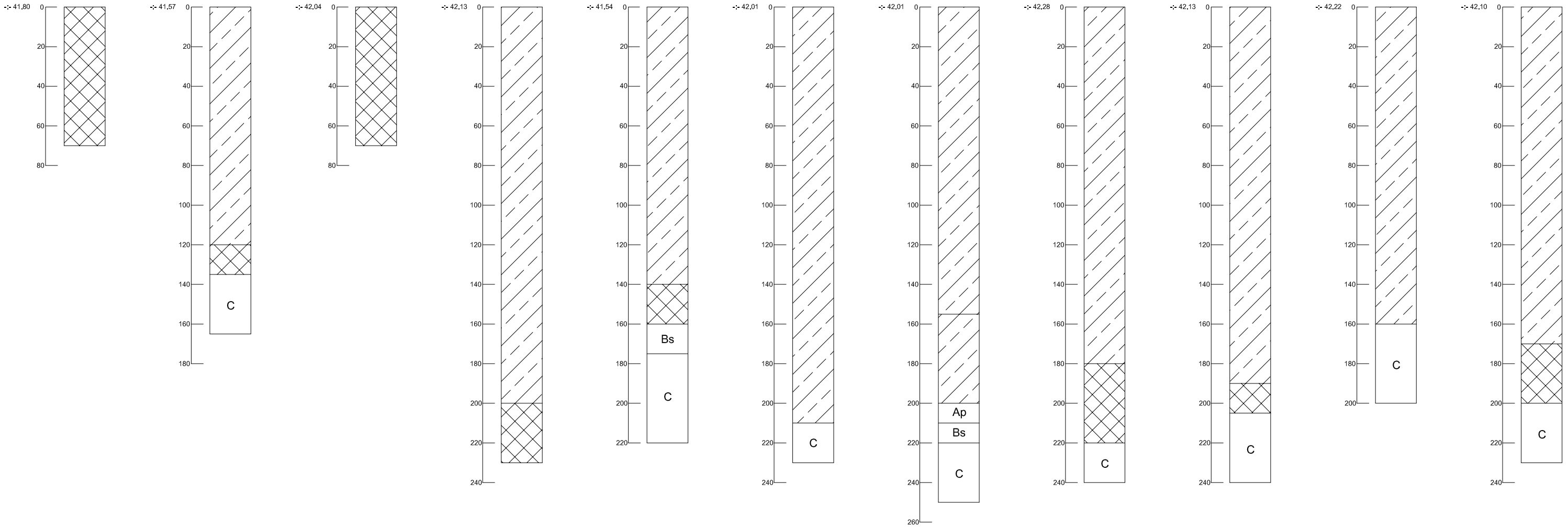

2020G231 LA-20-BE	Onderwerp	Datum	Legende				
	Megaboorprofielen	Augustus 2020	Ap	Bouwvoor	Bs	ijzer B-horizont	Ophoging
Lanklaar - Bekaertlaan	Schaal 1 : 20	0 1 m	E	E-horizont	C	C-horizont	Verstoring
			Bh	humus B-horizont	-:- 41.16	Hoogte TAW	

ARON bvba
Archeologisch Projectbureau

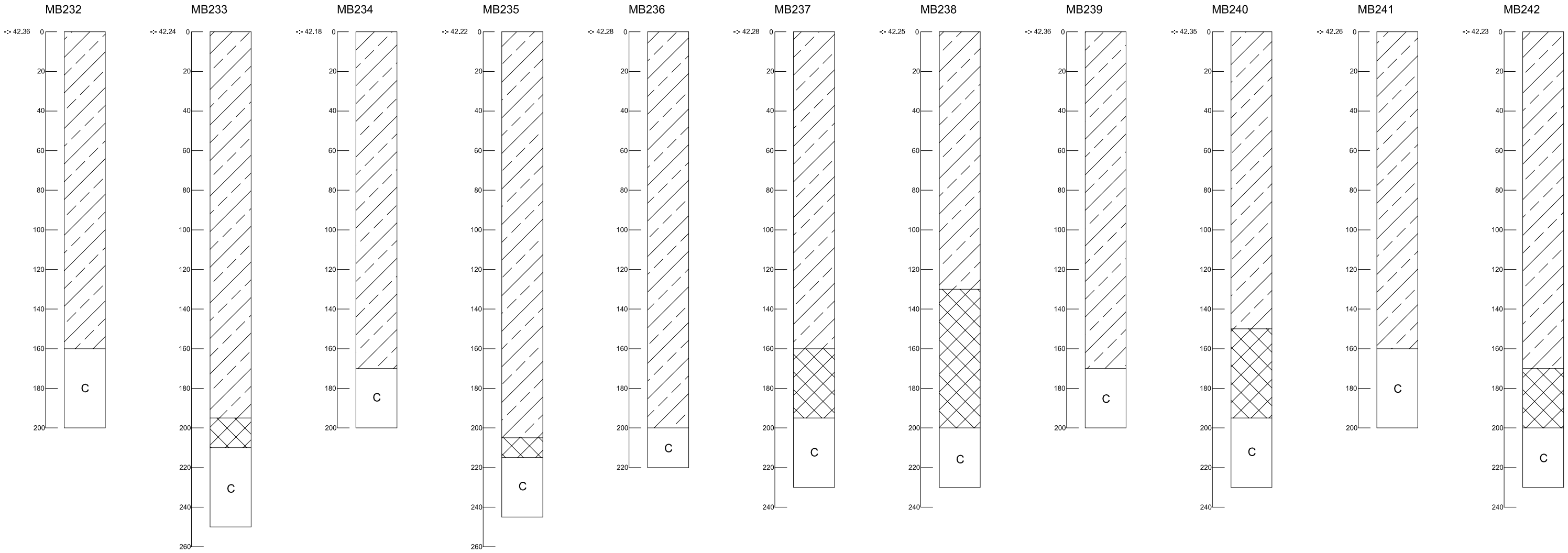

2020G231 LA-20-BE	Onderwerp	Datum	Legende				
	Megaboorprofielen	Augustus 2020	Ap	Bouwvoor	Bs	ijzer B-horizont	Ophoging
Lanklaar - Bekaertlaan	Schaal 1 : 20	0 1 m	E	E-horizont	C	C-horizont	Verstoring
			Bh	humus B-horizont	-:- 41.16	Hoogte TAW	

ARON bvba
Archeologisch Projectbureau

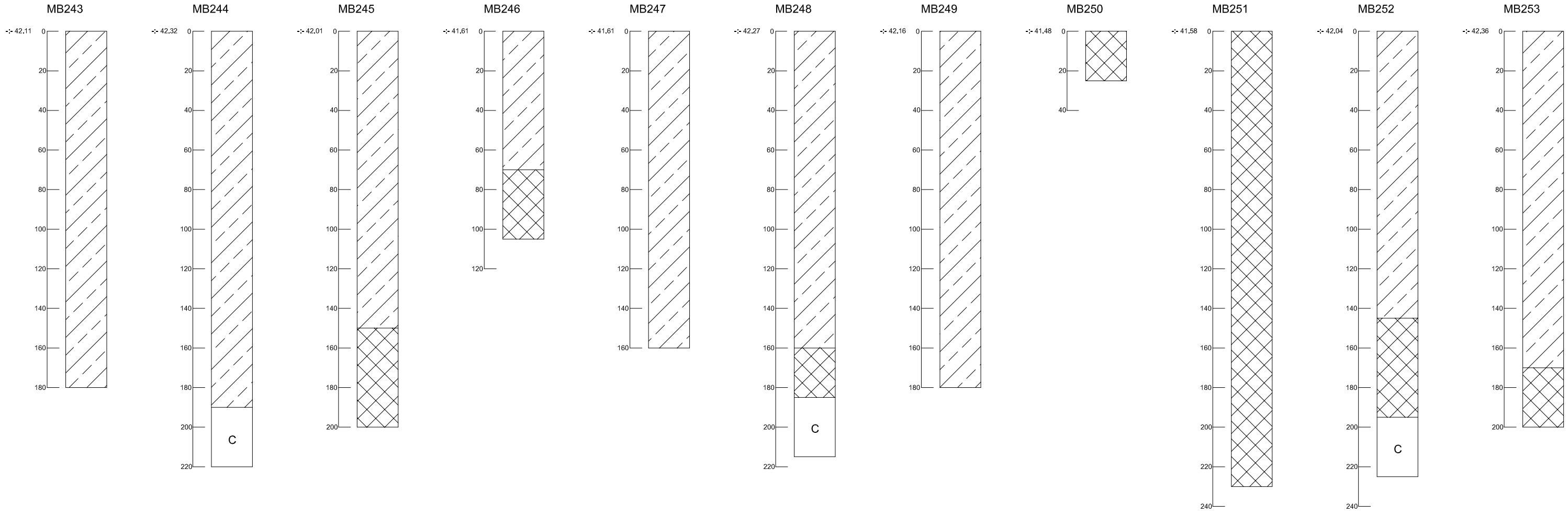

2020G231 LA-20-BE	Onderwerp	Datum	Legende					
	Megaboorprofielen	Augustus 2020	Ap	Bouwvoor	Bs	ijzer B-horizont		Ophoging
Lanklaar - Bekaertlaan	Schaal 1 : 20	0 1 m	E	E-horizont	C	C-horizont		Verstoring
			Bh	humus B-horizont	-:- 41.16	Hoogte TAW		

ARON bvba
Archeologisch Projectbureau

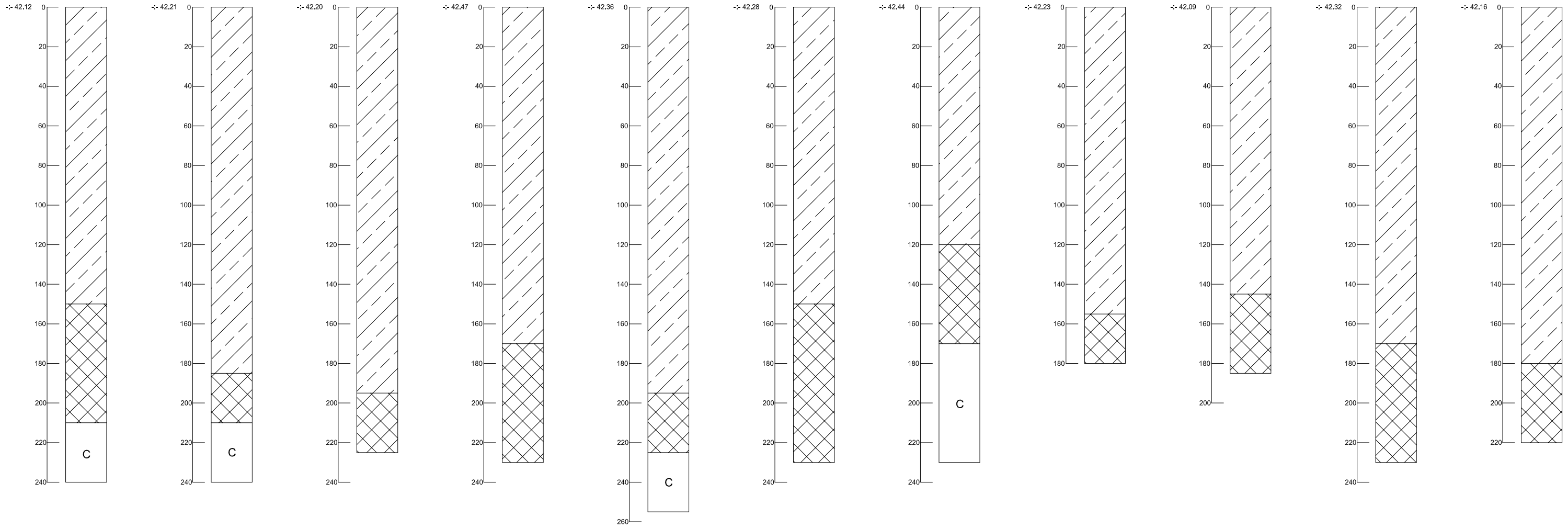

2020G231 LA-20-BE	Onderwerp	Datum	Legende				
	Megaboorprofielen	Augustus 2020	Ap	Bouwvoor	Bs	ijzer B-horizont	Ophoging
Lanklaar - Bekaertlaan	Schaal 1 : 20	0 1 m	E	E-horizont	C	C-horizont	Verstoring
			Bh	humus B-horizont	-:- 41.16	Hoogte TAW	

ARON bvba
Archeologisch Projectbureau

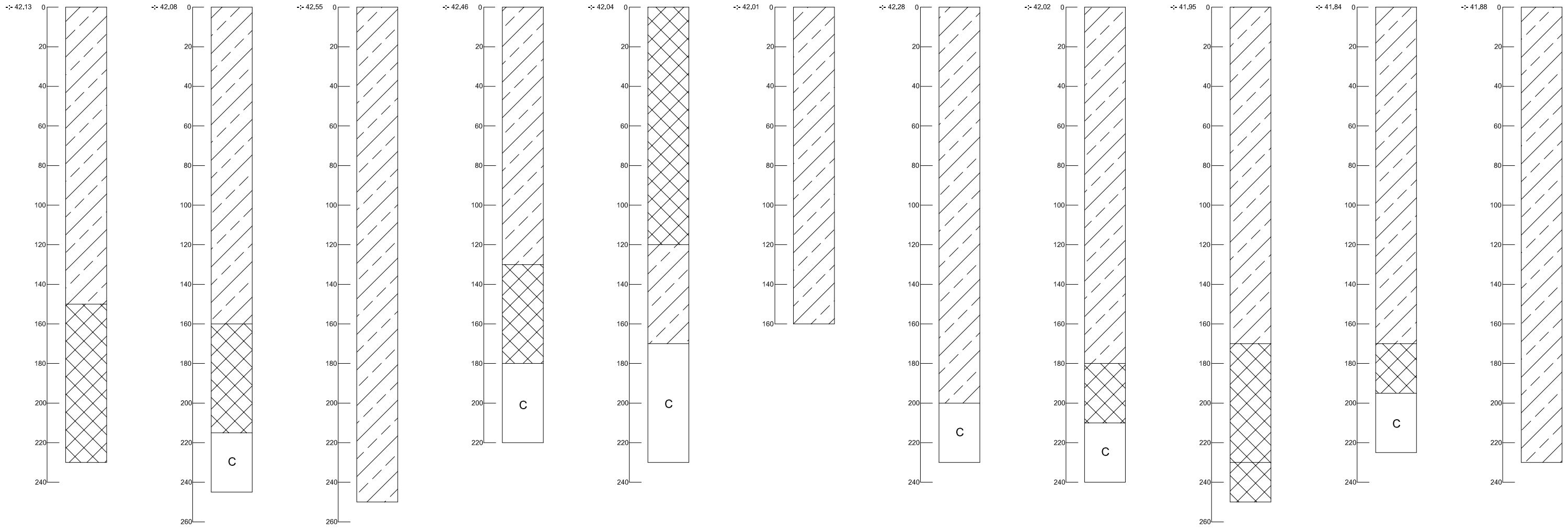

2020G231
LA-20-BE

Lanklaar - Bekaertlaan

ARON bvba
Archeologisch Projectbureau

Onderwerp	Datum
Megaboorprofielen	Augustus 2020

Schaal
1 : 20

0 — 1 m

Legende

Ap	Bouwvoor	Bs	ijzer B-horizont		Ophoging
E	E-horizont	C	C-horizont		Verstoring
Bh	humus B-horizont	-:- 41.16	Hoogte TAW		

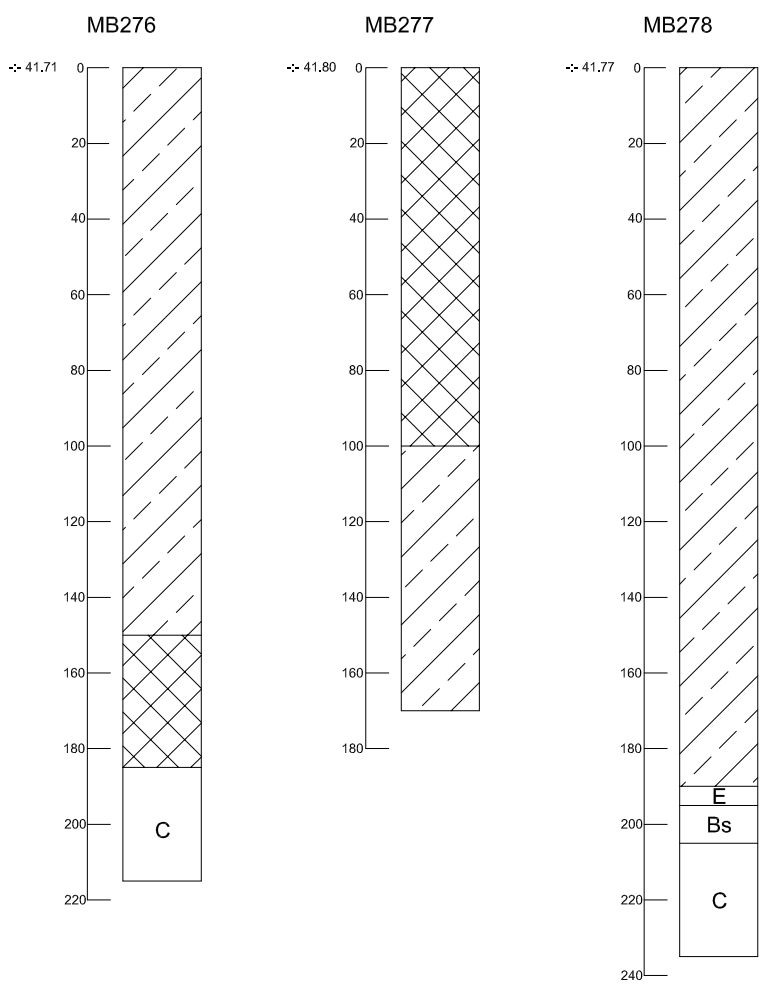

2020G231 LA-20-BE	Onderwerp	Datum	Legende					
	Megaboorprofielen	Augustus 2020	Ap	Bouwvoor	Bs	ijzer B-horizont		Ophoging
Lanklaar - Bekaertlaan	Schaal 1 : 20	0 1 m	E	E-horizont	C	C-horizont		Verstoring
ARON bvba Archeologisch Projectbureau			Bh	humus B-horizont	-:- 41.16	Hoogte TAW		

Info over het booronderzoek of proefputtenonderzoek							
Projectcode	Onderwerp	Type onderzoek	Context booronderzoek	Techniek	Soort	Diameter	Grid	Rapporteur
2020G231	Lanklaar, Bekaertlaan	Verkennend archeologisch booronderzoek	Industrieterrein	Manueel	Megaboor	20 cm		SB

Beschrijving van alle boringen of profielen															
Projectcode	Nr.	Bodemkaart	Datum	Weersomstandigheden	X-coörd.	Y-coörd.	Hoogte 1 Taw	Landgebruik locatie	Vegetatie	Bijzonderheden	Plannr.	Fotonr.	Type Boor	Diam.	Techniek
2020G231	MB1	OT	30/07/2020	Zonnig, 30°C	243941.895	190282.108	42.171	Braakliggend	Onkruid	Bovenste 70 cm mechanisch	Bijlage 20	LA-20-BE MB1	Megaboor	20 cm	Manueel
2020G231	MB2	OT	30/07/2020	Zonnig, 30°C	243942.680	190269.887	42.173	Braakliggend	Onkruid	Bovenste 70 cm mechanisch	Bijlage 20	LA-20-BE MB2	Megaboor	20 cm	Manueel
2020G231	MB3	OT	30/07/2020	Zonnig, 30°C	243942.862	190258.228	42.062	Braakliggend	Onkruid	Bovenste 70 cm mechanisch	Bijlage 20	LA-20-BE MB3	Megaboor	20 cm	Manueel
2020G231	MB4	OT	30/07/2020	Zonnig, 30°C	243943.383	190246.030	42.058	Braakliggend	Onkruid	Bovenste 70 cm mechanisch	Bijlage 20	LA-20-BE MB4	Megaboor	20 cm	Manueel
2020G231	MB5	OT	30/07/2020	Zonnig, 30°C	243944.020	190234.033	42.031	Braakliggend	Onkruid	Bovenste 70 cm mechanisch	Bijlage 20	LA-20-BE MB5	Megaboor	20 cm	Manueel
2020G231	MB6	OT	30/07/2020	Zonnig, 30°C	243944.784	190222.051	42.081	Braakliggend	Onkruid	Bovenste 70 cm mechanisch	Bijlage 20	LA-20-BE MB6	Megaboor	20 cm	Manueel
2020G231	MB7	OT	30/07/2020	Zonnig, 30°C	243957.806	190217.758	42.101	Braakliggend	Onkruid	Bovenste 70 cm mechanisch	Bijlage 20	LA-20-BE MB7	Megaboor	20 cm	Manueel
2020G231	MB8	OT	30/07/2020	Zonnig, 30°C	243957.964	190229.987	42.081	Braakliggend	Onkruid	Bovenste 70 cm mechanisch	Bijlage 20	LA-20-BE MB8	Megaboor	20 cm	Manueel
2020G231	MB9	OT	30/07/2020	Zonnig, 30°C	243957.672	190241.815	42.035	Braakliggend	Onkruid	Bovenste 70 cm mechanisch	Bijlage 20	LA-20-BE MB9	Megaboor	20 cm	Manueel
2020G231	MB10	OT	30/07/2020	Zonnig, 30°C	243957.771	190253.869	42.099	Braakliggend	Onkruid	Bovenste 70 cm mechanisch	Bijlage 20	LA-20-BE MB10	Megaboor	20 cm	Manueel
2020G231	MB11	OT	31/07/2020	Zonnig, 35°C	243957.621	190265.633	42.140	Braakliggend	Onkruid	Bovenste 70 cm mechanisch	Bijlage 20	LA-20-BE MB11	Megaboor	20 cm	Manueel
2020G231	MB12	OT	31/07/2020	Zonnig, 35°C	243957.868	190277.807	42.206	Braakliggend	Onkruid	Bovenste 70 cm mechanisch	Bijlage 20	LA-20-BE MB12	Megaboor	20 cm	Manueel
2020G231	MB13	OT	31/07/2020	Zonnig, 35°C	243957.801	190289.853	42.229	Braakliggend	Onkruid	Bovenste 70 cm mechanisch	Bijlage 20	LA-20-BE MB13	Megaboor	20 cm	Manueel
2020G231	MB14	OT	31/07/2020	Zonnig, 35°C	243967.725	190295.816	42.285	Braakliggend	Onkruid	Bovenste 70 cm mechanisch	Bijlage 20	LA-20-BE MB14	Megaboor	20 cm	Manueel
2020G231	MB15	OT	31/07/2020	Zonnig, 35°C	243967.681	190283.833	42.163	Braakliggend	Onkruid	Bovenste 70 cm mechanisch	Bijlage 20	LA-20-BE MB15	Megaboor	20 cm	Manueel
2020G231	MB16	OT	31/07/2020	Zonnig, 35°C	243967.498	190271.744	42.113	Braakliggend	Onkruid	Bovenste 70 cm mechanisch	Bijlage 20	LA-20-BE MB16	Megaboor	20 cm	Manueel
2020G231	MB17	OT	31/07/2020	Zonnig, 35°C	243967.432	190259.517	42.118	Braakliggend	Onkruid	Bovenste 70 cm mechanisch	Bijlage 20	LA-20-BE MB17	Megaboor	20 cm	Manueel
2020G231	MB18	OT	31/07/2020	Zonnig, 35°C	243967.454	190247.746	42.097	Braakliggend	Onkruid	Bovenste 70 cm mechanisch	Bijlage 20	LA-20-BE MB18	Megaboor	20 cm	Manueel

2020G231	MB19	OT	31/07/2020	Zonnig, 35°C	243967.190	190235.813	42.065	Braakliggend	Onkruid	Bovenste 70 cm mechanisch	Bijlage 20	LA-20-BE MB19	Megaboor	20 cm	Manueel
2020G231	MB20	OT	31/07/2020	Zonnig, 35°C	243967.264	190223.550	42.026	Braakliggend	Onkruid	Bovenste 70 cm mechanisch	Bijlage 20	LA-20-BE MB20	Megaboor	20 cm	Manueel
2020G231	MB21	OT	31/07/2020	Zonnig, 35°C	243967.619	190211.908	42.073	Braakliggend	Onkruid	Bovenste 70 cm mechanisch	Bijlage 20	LA-20-BE MB21	Megaboor	20 cm	Manueel
2020G231	MB22	OT	3/08/2020	Zonnig, 22°C	243977.685	190205.741	42.078	Braakliggend	Onkruid	Bovenste 70 cm mechanisch	Bijlage 20	LA-20-BE MB22	Megaboor	20 cm	Manueel
2020G231	MB23	OT	3/08/2020	Zonnig, 22°C	243977.498	190217.466	42.050	Braakliggend	Onkruid	Bovenste 70 cm mechanisch	Bijlage 20	LA-20-BE MB23	Megaboor	20 cm	Manueel
2020G231	MB24	OT	3/08/2020	Zonnig, 22°C	243977.628	190229.772	42.042	Braakliggend	Onkruid	Bovenste 70 cm mechanisch	Bijlage 20	LA-20-BE MB24	Megaboor	20 cm	Manueel
2020G231	MB25	OT	3/08/2020	Zonnig, 22°C	243977.513	190241.734	42.057	Braakliggend	Onkruid	Bovenste 70 cm mechanisch	Bijlage 20	LA-20-BE MB25	Megaboor	20 cm	Manueel
2020G231	MB26	OT	3/08/2020	Zonnig, 22°C	243977.359	190253.664	42.063	Braakliggend	Onkruid	Bovenste 70 cm mechanisch	Bijlage 20	LA-20-BE MB26	Megaboor	20 cm	Manueel
2020G231	MB27	OT	3/08/2020	Zonnig, 24°C	243977.662	190267.035	42.154	Braakliggend	Onkruid	Bovenste 70 cm mechanisch	Bijlage 20	LA-20-BE MB27	Megaboor	20 cm	Manueel
2020G231	MB28	OT	3/08/2020	Zonnig, 24°C	243976.865	190278.921	42.109	Braakliggend	Onkruid	Bovenste 70 cm mechanisch	Bijlage 20	LA-20-BE MB28	Megaboor	20 cm	Manueel
2020G231	MB29	OT	3/08/2020	Zonnig, 24°C	243977.757	190290.321	42.156	Braakliggend	Onkruid	Bovenste 70 cm mechanisch	Bijlage 20	LA-20-BE MB29	Megaboor	20 cm	Manueel
2020G231	MB30	OT	3/08/2020	Zonnig, 24°C	243977.602	190301.823	42.227	Braakliggend	Onkruid	Bovenste 70 cm mechanisch	Bijlage 20	LA-20-BE MB30	Megaboor	20 cm	Manueel
2020G231	MB31	OT	4/08/2020	Zonnig, 26°C	243987.599	190307.476	42.106	Braakliggend	Onkruid	Bovenste 70 cm mechanisch. Vermoedelijk stuifduin	Bijlage 20	LA-20-BE MB31	Megaboor	20 cm	Manueel
2020G231	MB32	OT	4/08/2020	Zonnig, 26°C	243988.024	190295.342	42.184	Braakliggend	Onkruid	Bovenste 70 cm mechanisch. Vermoedelijk stuifduin	Bijlage 20	LA-20-BE MB32	Megaboor	20 cm	Manueel
2020G231	MB33	OT	4/08/2020	Zonnig, 26°C	243987.637	190283.671	42.166	Braakliggend	Onkruid	Bovenste 70 cm mechanisch. Vermoedelijk stuifduin	Bijlage 20	LA-20-BE MB33	Megaboor	20 cm	Manueel
2020G231	MB34	OT	4/08/2020	Zonnig, 26°C	243987.587	190271.613	42.168	Braakliggend	Onkruid	Bovenste 70 cm mechanisch	Bijlage 20	LA-20-BE MB34	Megaboor	20 cm	Manueel
2020G231	MB35	OT	4/08/2020	Zonnig, 26°C	243987.525	190259.754	42.061	Braakliggend	Onkruid	Bovenste 70 cm mechanisch. Vermoedelijk stuifduin	Bijlage 20	LA-20-BE MB35	Megaboor	20 cm	Manueel
2020G231	MB36	OT	4/08/2020	Zonnig, 26°C	243988.242	190248.627	42.036	Braakliggend	Onkruid	Bovenste 70 cm mechanisch	Bijlage 20	LA-20-BE MB36	Megaboor	20 cm	Manueel
2020G231	MB37	OT	4/08/2020	Zonnig, 26°C	243987.878	190235.705	42.038	Braakliggend	Onkruid	Bovenste 70 cm mechanisch	Bijlage 20	LA-20-BE MB37	Megaboor	20 cm	Manueel
2020G231	MB38	OT	4/08/2020	Zonnig, 26°C	243988.336	190224.394	42.032	Braakliggend	Onkruid	Bovenste 70 cm mechanisch	Bijlage 20	LA-20-BE MB38	Megaboor	20 cm	Manueel
2020G231	MB39	OT	4/08/2020	Zonnig, 26°C	243987.910	190211.846	42.021	Braakliggend	Onkruid	Bovenste 70 cm mechanisch	Bijlage 20	LA-20-BE MB39	Megaboor	20 cm	Manueel
2020G231	MB40	OT	4/08/2020	Zonnig, 26°C	243988.134	190199.717	42.084	Braakliggend	Onkruid	Bovenste 70 cm mechanisch	Bijlage 20	LA-20-BE MB40	Megaboor	20 cm	Manueel
2020G231	MB41	OT	4/08/2020	Zonnig, 26°C	244004.250	190224.995	41.965	Braakliggend	Onkruid	Bovenste 70 cm mechanisch	Bijlage 20	LA-20-BE MB41	Megaboor	20 cm	Manueel

2020G231	MB42	OT	4/08/2020	Zonnig, 26°C	244016.914	190225.606	41.947	Braakliggend	Onkruid	Bovenste 70 cm mechanisch	Bijlage 20	LA-20-BE MB42	Megaboor	20 cm	Manueel
2020G231	MB43	OT	4/08/2020	Zonnig, 26°C	244028.635	190226.626	42.024	Braakliggend	Onkruid	Bovenste 70 cm mechanisch	Bijlage 20	LA-20-BE MB43	Megaboor	20 cm	Manueel
2020G231	MB44	OT	4/08/2020	Zonnig, 26°C	244034.209	190235.429	41.952	Braakliggend	Onkruid	Bovenste 70 cm mechanisch	Bijlage 20	LA-20-BE MB44	Megaboor	20 cm	Manueel
2020G231	MB45	OT	4/08/2020	Zonnig, 26°C	244025.227	190214.909	41.952	Braakliggend	Onkruid	Bovenste 70 cm mechanisch	Bijlage 20	LA-20-BE MB45	Megaboor	20 cm	Manueel
2020G231	MB46	OT	4/08/2020	Zonnig, 26°C	244068.699	190228.904	41.927	Braakliggend	Onkruid	Bovenste 70 cm mechanisch	Bijlage 20	LA-20-BE MB46	Megaboor	20 cm	Manueel
2020G231	MB47	OT	4/08/2020	Zonnig, 26°C	244076.814	190228.546	41.815	Braakliggend	Onkruid	Bovenste 70 cm mechanisch	Bijlage 20	LA-20-BE MB47	Megaboor	20 cm	Manueel
2020G231	MB48	OT	4/08/2020	Zonnig, 26°C	244083.751	190247.266	41.840	Braakliggend	Onkruid	Bovenste 70 cm mechanisch	Bijlage 20	LA-20-BE MB48	Megaboor	20 cm	Manueel
2020G231	MB49	OT	4/08/2020	Zonnig, 26°C	244076.262	190241.556	41.744	Braakliggend	Onkruid	Bovenste 70 cm mechanisch	Bijlage 20	LA-20-BE MB49	Megaboor	20 cm	Manueel
2020G231	MB50	OT	4/08/2020	Zonnig, 26°C	244065.600	190240.829	41.965	Braakliggend	Onkruid	Bovenste 70 cm mechanisch	Bijlage 20	LA-20-BE MB50	Megaboor	20 cm	Manueel
2020G231	MB51	OT	4/08/2020	Zonnig, 26°C	244066.309	190252.077	41.865	Braakliggend	Onkruid	Bovenste 70 cm mechanisch	Bijlage 20	LA-20-BE MB51	Megaboor	20 cm	Manueel
2020G231	MB52	OT	4/08/2020	Zonnig, 26°C	244036.745	190254.284	41.985	Braakliggend	Onkruid	Bovenste 70 cm mechanisch	Bijlage 20	LA-20-BE MB52	Megaboor	20 cm	Manueel
2020G231	MB53	OT	4/08/2020	Zonnig, 26°C	244030.890	190244.367	41.959	Braakliggend	Onkruid	Bovenste 70 cm mechanisch	Bijlage 20	LA-20-BE MB53	Megaboor	20 cm	Manueel
2020G231	MB54	OT	4/08/2020	Zonnig, 26°C	244019.103	190244.013	41.959	Braakliggend	Onkruid	Bovenste 70 cm mechanisch	Bijlage 20	LA-20-BE MB54	Megaboor	20 cm	Manueel
2020G231	MB55	OT	4/08/2020	Zonnig, 26°C	244007.501	190243.357	41.989	Braakliggend	Onkruid	Bovenste 70 cm mechanisch	Bijlage 20	LA-20-BE MB55	Megaboor	20 cm	Manueel
2020G232	MB56	OT	4/08/2020	Zonnig, 26°C	243995.409	190243.134	42.025	Braakliggend	Onkruid	Bovenste 70 cm mechanisch	Bijlage 20	LA-20-BE MB56	Megaboor	20 cm	Manueel
2020G231	MB57	OT	4/08/2020	Zonnig, 26°C	244003.199	190261.106	42.130	Braakliggend	Onkruid	Bovenste 70 cm mechanisch	Bijlage 20	LA-20-BE MB57	Megaboor	20 cm	Manueel
2020G231	MB58	OT	4/08/2020	Zonnig, 26°C	244015.518	190261.534	41.949	Braakliggend	Onkruid	Bovenste 70 cm mechanisch	Bijlage 20	LA-20-BE MB58	Megaboor	20 cm	Manueel
2020G231	MB59	OT	4/08/2020	Zonnig, 26°C	244027.747	190261.783	41.965	Braakliggend	Onkruid	Bovenste 70 cm mechanisch	Bijlage 20	LA-20-BE MB59	Megaboor	20 cm	Manueel
2020G231	MB60	OT	4/08/2020	Zonnig, 26°C	244037.910	190262.049	42.019	Braakliggend	Onkruid	Bovenste 70 cm mechanisch	Bijlage 20	LA-20-BE MB60	Megaboor	20 cm	Manueel
2020G231	MB61	OT	4/08/2020	Zonnig, 26°C	244039.556	190273.244	42.032	Braakliggend	Onkruid	Bovenste 70 cm mechanisch	Bijlage 20	LA-20-BE MB61	Megaboor	20 cm	Manueel
2020G231	MB62	OT	4/08/2020	Zonnig, 26°C	244072.709	190273.180	41.780	Braakliggend	Onkruid	Bovenste 70 cm mechanisch	Bijlage 20	LA-20-BE MB62	Megaboor	20 cm	Manueel
2020G231	MB63	OT	4/08/2020	Zonnig, 26°C	244074.798	190263.950	41.737	Braakliggend	Onkruid	Bovenste 70 cm mechanisch. 5 keer mechanisch geboord, niet doorgekomen.	Bijlage 20	LA-20-BE MB63	Megaboor	20 cm	Manueel
2020G231	MB64	OT	5/08/2020	Zonnig, 32°C	244048.520	190284.896	42.053	Braakliggend	Onkruid	Geen meganische boring	Bijlage 20	LA-20-BE MB64	Megaboor	20 cm	Manueel
2020G231	MB65	OT	5/08/2020	Zonnig, 32°C	244073.297	190300.738	41.816	Braakliggend	Onkruid	Bovenste 70 cm mechanisch	Bijlage 20	LA-20-BE MB65	Megaboor	20 cm	Manueel

2020G231	MB66	OT	5/08/2020	Zonnig, 32°C	244059.734	190306.069	42.266	Braakliggend	Onkruid	Bovenste 70 cm mechanisch. De BRGR verkleuring was puin. Geen donkere aarde.	Bijlage 20	LA-20-BE MB66	Megaboor	20 cm	Manueel
2020G231	MB67	OT	5/08/2020	Zonnig, 32°C	244045.181	190298.128	42.062	Braakliggend	Onkruid	Bovenste 70 cm mechanisch. Niet doorheen geraakt met boor	Bijlage 20	LA-20-BE MB67	Megaboor	20 cm	Manueel
2020G231	MB68	OT	5/08/2020	Zonnig, 32°C	244036.244	190298.532	42.046	Braakliggend	Onkruid	Bovenste 70 cm mechanisch	Bijlage 20	LA-20-BE MB68	Megaboor	20 cm	Manueel
2020G231	MB69	OT	5/08/2020	Zonnig, 32°C	244024.822	190298.191	42.024	Braakliggend	Onkruid	Bovenste 70 cm mechanisch	Bijlage 20	LA-20-BE MB69	Megaboor	20 cm	Manueel
2020G231	MB70	OT	5/08/2020	Zonnig, 32°C	244012.633	190297.421	41.987	Braakliggend	Onkruid	Bovenste 70 cm mechanisch	Bijlage 20	LA-20-BE MB70	Megaboor	20 cm	Manueel
2020G231	MB71	OT	5/08/2020	Zonnig, 32°C	244000.437	190295.952	42.154	Braakliggend	Onkruid	Bovenste 70 cm mechanisch	Bijlage 20	LA-20-BE MB71	Megaboor	20 cm	Manueel
2020G231	MB72	OT	5/08/2020	Zonnig, 32°C	244086.330	190328.643	41.909	Braakliggend	Onkruid	Bovenste 70 cm mechanisch	Bijlage 20	LA-20-BE MB72	Megaboor	20 cm	Manueel
2020G231	MB73	OT	5/08/2020	Zonnig, 32°C	244086.151	190317.033	41.944	Braakliggend	Onkruid	Bovenste 70 cm mechanisch	Bijlage 20	LA-20-BE MB73	Megaboor	20 cm	Manueel
2020G231	MB74	OT	5/08/2020	Zonnig, 32°C	244085.687	190304.625	41.711	Braakliggend	Onkruid	Bovenste 70 cm mechanisch	Bijlage 20	LA-20-BE MB74	Megaboor	20 cm	Manueel
2020G231	MB75	OT	5/08/2020	Zonnig, 32°C	244086.419	190291.876	41.847	Braakliggend	Onkruid	Bovenste 70 cm mechanisch	Bijlage 20	LA-20-BE MB75	Megaboor	20 cm	Manueel
2020G231	MB76	OT	5/08/2020	Zonnig, 32°C	244086.617	190280.249	41.902	Braakliggend	Onkruid	Bovenste 70 cm mechanisch. Puinophoping langs berg. Ondoordringbaar.	Bijlage 20	LA-20-BE MB76	Megaboor	20 cm	Manueel
2020G231	MB77	OT	5/08/2020	Zonnig, 32°C	244096.194	190334.564	42.038	Braakliggend	Onkruid	Bovenste 70 cm mechanisch	Bijlage 20	LA-20-BE MB77	Megaboor	20 cm	Manueel
2020G231	MB78	OT	5/08/2020	Zonnig, 32°C	244096.136	190322.596	41.959	Braakliggend	Onkruid	Bovenste 70 cm mechanisch	Bijlage 20	LA-20-BE MB78	Megaboor	20 cm	Manueel
2020G231	MB79	OT	5/08/2020	Zonnig, 32°C	244096.487	190310.724	41.911	Braakliggend	Onkruid	Bovenste 70 cm mechanisch	Bijlage 20	LA-20-BE MB79	Megaboor	20 cm	Manueel
2020G231	MB80	OT	5/08/2020	Zonnig, 32°C	244096.596	190298.630	41.980	Braakliggend	Onkruid	Bovenste 70 cm mechanisch	Bijlage 20	LA-20-BE MB80	Megaboor	20 cm	Manueel
2020G231	MB81	OT	5/08/2020	Zonnig, 32°C	244096.119	190287.668	41.957	Braakliggend	Onkruid	Bovenste 70 cm mechanisch	Bijlage 20	LA-20-BE MB81	Megaboor	20 cm	Manueel
2020G231	MB82	OT	5/08/2020	Zonnig, 32°C	244096.051	190275.062	41.994	Braakliggend	Onkruid	Bovenste 70 cm mechanisch. Veel te stevig. Kon nit door geboord worden.	Bijlage 20	LA-20-BE MB82	Megaboor	20 cm	Manueel
2020G231	MB83	OT	5/08/2020	Zonnig, 32°C	244096.699	190262.635	42.046	Braakliggend	Onkruid	Bovenste 70 cm mechanisch	Bijlage 20	LA-20-BE MB83	Megaboor	20 cm	Manueel
2020G231	MB84	OT	5/08/2020	Zonnig, 32°C	244096.370	190250.635	41.973	Braakliggend	Onkruid	Bovenste 70 cm mechanisch	Bijlage 20	LA-20-BE MB84	Megaboor	20 cm	Manueel
2020G231	MB85	OT	5/08/2020	Zonnig, 32°C	244096.299	190238.118	41.976	Braakliggend	Onkruid	Bovenste 70 cm mechanisch	Bijlage 20	LA-20-BE MB85	Megaboor	20 cm	Manueel
2020G231	MB86	OT	5/08/2020	Zonnig, 32°C	244096.726	190226.642	41.949	Braakliggend	Onkruid	Bovenste 70 cm mechanisch	Bijlage 20	LA-20-BE MB86	Megaboor	20 cm	Manueel
2020G231	MB87	OT	5/08/2020	Zonnig, 32°C	244096.138	190214.701	41.985	Braakliggend	Onkruid	Bovenste 70 cm mechanisch	Bijlage 20	LA-20-BE MB87	Megaboor	20 cm	Manueel

2020G231	MB88	OT	5/08/2020	Zonnig, 32°C	244096.256	190202.349	42.044	Braakliggend	Onkruid	Bovenste 70 cm mechanisch	Bijlage 20	LA-20-BE MB88	Megaboor	20 cm	Manueel
2020G231	MB89	OT	5/08/2020	Zonnig, 32°C	244096.818	190190.278	41.968	Braakliggend	Onkruid	Bovenste 70 cm mechanisch	Bijlage 20	LA-20-BE MB89	Megaboor	20 cm	Manueel
2020G231	MB90	OT	5/08/2020	Zonnig, 32°C	244095.963	190178.624	41.886	Braakliggend	Onkruid	Bovenste 70 cm mechanisch	Bijlage 20	LA-20-BE MB90	Megaboor	20 cm	Manueel
2020G231	MB91	OT	5/08/2020	Zonnig, 32°C	244096.108	190166.454	41.888	Braakliggend	Onkruid	Bovenste 70 cm mechanisch	Bijlage 20	LA-20-BE MB91	Megaboor	20 cm	Manueel
2020G231	MB92	OT	5/08/2020	Zonnig, 32°C	244096.286	190154.467	41.938	Braakliggend	Onkruid	Bovenste 70 cm mechanisch	Bijlage 20	LA-20-BE MB92	Megaboor	20 cm	Manueel
2020G231	MB93	OT	5/08/2020	Zonnig, 32°C	244096.083	190142.099	41.861	Braakliggend	Onkruid	Bovenste 70 cm mechanisch. Ap vermengt met stuifduin.	Bijlage 20	LA-20-BE MB93	Megaboor	20 cm	Manueel
2020G231	MB94	OT	5/08/2020	Zonnig, 32°C	244096.018	190130.581	41.881	Braakliggend	Onkruid	Bovenste 70 cm mechanisch	Bijlage 20	LA-20-BE MB94	Megaboor	20 cm	Manueel
2020G231	MB95	OT	5/08/2020	Zonnig, 32°C	244096.348	190118.145	41.755	Braakliggend	Onkruid	Bovenste 70 cm mechanisch. Ap vermengt met stuifduin.	Bijlage 20	LA-20-BE MB95	Megaboor	20 cm	Manueel
2020G231	MB96	OT	5/08/2020	Zonnig, 32°C	244106.984	190076.611	41.288	Braakliggend	Onkruid	Bovenste 70 cm mechanisch	Bijlage 20	LA-20-BE MB96	Megaboor	20 cm	Manueel
2020G231	MB97	OT	5/08/2020	Zonnig, 32°C	244106.529	190088.402	41.433	Braakliggend	Onkruid	Bovenste 70 cm mechanisch	Bijlage 20	LA-20-BE MB97	Megaboor	20 cm	Manueel
2020G231	MB98	OT	5/08/2020	Zonnig, 32°C	244106.584	190100.310	41.614	Braakliggend	Onkruid	Bovenste 70 cm mechanisch	Bijlage 20	LA-20-BE MB98	Megaboor	20 cm	Manueel
2020G231	MB99	OT	5/08/2020	Zonnig, 32°C	244106.125	190113.128	41.741	Braakliggend	Onkruid	Bovenste 70 cm mechanisch	Bijlage 20	LA-20-BE MB99	Megaboor	20 cm	Manueel
2020G231	MB100	OT	5/08/2020	Zonnig, 32°C	244106.275	190125.208	41.765	Braakliggend	Onkruid	Bovenste 70 cm mechanisch	Bijlage 20	LA-20-BE MB100	Megaboor	20 cm	Manueel
2020G231	MB101	OT	5/08/2020	Zonnig, 32°C	244106.017	190137.082	41.898	Braakliggend	Onkruid	Bovenste 70 cm mechanisch	Bijlage 20	LA-20-BE MB101	Megaboor	20 cm	Manueel
2020G231	MB102	OT	6/08/2020	Zonnig, 33°C	244106.242	190148.198	41.838	Braakliggend	Onkruid	Bovenste 70 cm mechanisch	Bijlage 20	LA-20-BE MB102	Megaboor	20 cm	Manueel
2020G231	MB103	OT	6/08/2020	Zonnig, 33°C	244106.484	190160.262	41.805	Braakliggend	Onkruid	Bovenste 70 cm mechanisch	Bijlage 20	LA-20-BE MB103	Megaboor	20 cm	Manueel
2020G231	MB104	OT	6/08/2020	Zonnig, 33°C	244106.233	190173.501	41.896	Braakliggend	Onkruid	Bovenste 70 cm mechanisch	Bijlage 20	LA-20-BE MB104	Megaboor	20 cm	Manueel
2020G231	MB105	OT	6/08/2020	Zonnig, 33°C	244106.090	190184.427	41.904	Braakliggend	Onkruid	Bovenste 70 cm mechanisch	Bijlage 20	LA-20-BE MB105	Megaboor	20 cm	Manueel
2020G231	MB106	OT	6/08/2020	Zonnig, 33°C	244105.775	190196.506	42.002	Braakliggend	Onkruid	Bovenste 70 cm mechanisch	Bijlage 20	LA-20-BE MB106	Megaboor	20 cm	Manueel
	MB107	OT	6/08/2020	Zonnig, 33°C	244106.502	190209.048	42.088	Braakliggend	Onkruid	Bovenste 70 cm mechanisch	Bijlage 20	LA-20-BE MB107	Megaboor	20 cm	Manueel
2020G231	MB108	OT	6/08/2020	Zonnig, 33°C	244106.454	190221.454	42.128	Braakliggend	Onkruid	Bovenste 70 cm mechanisch	Bijlage 20	LA-20-BE MB108	Megaboor	20 cm	Manueel
2020G231	MB109	OT	6/08/2020	Zonnig, 33°C	244106.291	190232.623	42.142	Braakliggend	Onkruid	Bovenste 70 cm mechanisch	Bijlage 20	LA-20-BE MB109	Megaboor	20 cm	Manueel
2020G231	MB110	OT	6/08/2020	Zonnig, 33°C	244105.895	190244.768	42.160	Braakliggend	Onkruid	Bovenste 70 cm mechanisch	Bijlage 20	LA-20-BE MB110	Megaboor	20 cm	Manueel
2020G231	MB111	OT	6/08/2020	Zonnig, 33°C	244106.262	190256.312	42.120	Braakliggend	Onkruid	Bovenste 70 cm mechanisch	Bijlage 20	LA-20-BE MB111	Megaboor	20 cm	Manueel

2020G231	MB112	OT	6/08/2020	Zonnig, 33°C	244106.519	190269.253	42.036	Braakliggend	Onkruid	Bovenste 70 cm mechanisch	Bijlage 20	LA-20-BE MB112	Megaboor	20 cm	Manueel
2020G231	MB113	OT	6/08/2020	Zonnig, 33°C	244105.884	190280.593	41.987	Braakliggend	Onkruid	Bovenste 70 cm mechanisch	Bijlage 20	LA-20-BE MB113	Megaboor	20 cm	Manueel
2020G231	MB114	OT	6/08/2020	Zonnig, 33°C	244106.286	190292.194	41.979	Braakliggend	Onkruid	Bovenste 70 cm mechanisch	Bijlage 20	LA-20-BE MB114	Megaboor	20 cm	Manueel
2020G231	MB115	OT	6/08/2020	Zonnig, 33°C	244106.375	190304.638	41.976	Braakliggend	Onkruid	Bovenste 70 cm mechanisch	Bijlage 20	LA-20-BE MB115	Megaboor	20 cm	Manueel
2020G231	MB116	OT	6/08/2020	Zonnig, 33°C	244106.035	190316.569	41.996	Braakliggend	Onkruid	Bovenste 70 cm mechanisch	Bijlage 20	LA-20-BE MB116	Megaboor	20 cm	Manueel
2020G231	MB117	OT	6/08/2020	Zonnig, 33°C	244106.496	190329.711	42.025	Braakliggend	Onkruid	Bovenste 70 cm mechanisch	Bijlage 20	LA-20-BE MB117	Megaboor	20 cm	Manueel
2020G231	MB118	OT	6/08/2020	Zonnig, 33°C	244116.368	190262.463	41.916	Braakliggend	Onkruid	Bovenste 70 cm mechanisch	Bijlage 20	LA-20-BE MB118	Megaboor	20 cm	Manueel
2020G231	MB119	OT	6/08/2020	Zonnig, 33°C	244116.493	190250.468	42.327	Braakliggend	Onkruid	Bovenste 70 cm mechanisch	Bijlage 20	LA-20-BE MB119	Megaboor	20 cm	Manueel
2020G231	MB120	OT	6/08/2020	Zonnig, 33°C	244116.354	190238.372	42.223	Braakliggend	Onkruid	Bovenste 70 cm mechanisch	Bijlage 20	LA-20-BE MB120	Megaboor	20 cm	Manueel
2020G231	MB121	OT	6/08/2020	Zonnig, 33°C	244116.246	190226.620	42.254	Braakliggend	Onkruid	Bovenste 70 cm mechanisch	Bijlage 20	LA-20-BE MB121	Megaboor	20 cm	Manueel
2020G231	MB122	OT	6/08/2020	Zonnig, 33°C	244115.799	190214.875	42.105	Braakliggend	Onkruid	Bovenste 70 cm mechanisch	Bijlage 20	LA-20-BE MB122	Megaboor	20 cm	Manueel
2020G231	MB123	OT	6/08/2020	Zonnig, 33°C	244116.432	190202.610	42.207	Braakliggend	Onkruid	Bovenste 70 cm mechanisch	Bijlage 20	LA-20-BE MB123	Megaboor	20 cm	Manueel
2020G231	MB124	OT	6/08/2020	Zonnig, 33°C	244116.225	190190.923	42.079	Braakliggend	Onkruid	Bovenste 70 cm mechanisch	Bijlage 20	LA-20-BE MB124	Megaboor	20 cm	Manueel
2020G231	MB125	OT	6/08/2020	Zonnig, 33°C	244116.338	190178.699	41.838	Braakliggend	Onkruid	Bovenste 70 cm mechanisch	Bijlage 20	LA-20-BE MB125	Megaboor	20 cm	Manueel
2020G231	MB126	OT	6/08/2020	Zonnig, 33°C	244115.710	190166.291	41.838	Braakliggend	Onkruid	Bovenste 70 cm mechanisch	Bijlage 20	LA-20-BE MB126	Megaboor	20 cm	Manueel
2020G231	MB127	OT	6/08/2020	Zonnig, 33°C	244116.323	190153.898	41.736	Braakliggend	Onkruid	Bovenste 70 cm mechanisch	Bijlage 20	LA-20-BE MB127	Megaboor	20 cm	Manueel
2020G231	MB128	OT	6/08/2020	Zonnig, 33°C	244116.095	190142.486	41.833	Braakliggend	Onkruid	Bovenste 70 cm mechanisch	Bijlage 20	LA-20-BE MB128	Megaboor	20 cm	Manueel
2020G231	MB129	OT	6/08/2020	Zonnig, 33°C	244116.376	190130.715	41.784	Braakliggend	Onkruid	Bovenste 70 cm mechanisch	Bijlage 20	LA-20-BE MB129	Megaboor	20 cm	Manueel
2020G231	MB130	OT	6/08/2020	Zonnig, 33°C	244116.062	190118.768	41.716	Braakliggend	Onkruid	Bovenste 70 cm mechanisch	Bijlage 20	LA-20-BE MB130	Megaboor	20 cm	Manueel
2020G231	MB131	OT	6/08/2020	Zonnig, 33°C	244116.283	190106.632	41.761	Braakliggend	Onkruid	Bovenste 70 cm mechanisch	Bijlage 20	LA-20-BE MB131	Megaboor	20 cm	Manueel
2020G231	MB132	OT	6/08/2020	Zonnig, 33°C	244116.522	190095.002	41.614	Braakliggend	Onkruid	Bovenste 70 cm mechanisch	Bijlage 20	LA-20-BE MB132	Megaboor	20 cm	Manueel
2020G231	MB133	OT	6/08/2020	Zonnig, 33°C	244116.197	190082.812	41.407	Braakliggend	Onkruid	Bovenste 70 cm mechanisch. Op 1,8 m harde stenen (keldervloer?)	Bijlage 20	LA-20-BE MB133	Megaboor	20 cm	Manueel
2020G231	MB134	OT	6/08/2020	Zonnig, 33°C	244116.567	190070.308	41.456	Braakliggend	Onkruid	Bovenste 70 cm mechanisch	Bijlage 20	LA-20-BE MB134	Megaboor	20 cm	Manueel
2020G231	MB135	OT	6/08/2020	Zonnig, 33°C	244126.318	190076.399	41.619	Braakliggend	Onkruid	Bovenste 70 cm mechanisch	Bijlage 20	LA-20-BE MB135	Megaboor	20 cm	Manueel

2020G231	MB136	OT	6/08/2020	Zonnig, 33°C	244126.367	190088.449	41.612	Braakliggend	Onkruid	Bovenste 70 cm mechanisch. Geen doorkomen aan.	Bijlage 20	LA-20-BE MB136	Megaboor	20 cm	Manueel
2020G231	MB137	OT	6/08/2020	Zonnig, 33°C	244126.463	190100.318	41.712	Braakliggend	Onkruid	Bovenste 70 cm mechanisch	Bijlage 20	LA-20-BE MB137	Megaboor	20 cm	Manueel
2020G231	MB138	OT	6/08/2020	Zonnig, 33°C	244126.202	190112.426	41.794	Braakliggend	Onkruid	Bovenste 70 cm mechanisch	Bijlage 20	LA-20-BE MB138	Megaboor	20 cm	Manueel
2020G231	MB139	OT	6/08/2020	Zonnig, 33°C	244126.341	190124.492	41.785	Braakliggend	Onkruid	Bovenste 70 cm mechanisch	Bijlage 20	LA-20-BE MB139	Megaboor	20 cm	Manueel
2020G231	MB140	OT	6/08/2020	Zonnig, 33°C	244126.148	190136.367	41.741	Braakliggend	Onkruid	Bovenste 70 cm mechanisch	Bijlage 20	LA-20-BE MB140	Megaboor	20 cm	Manueel
2020G231	MB141	OT	6/08/2020	Zonnig, 33°C	244126.499	190148.970	41.824	Braakliggend	Onkruid	Bovenste 70 cm mechanisch	Bijlage 20	LA-20-BE MB141	Megaboor	20 cm	Manueel
2020G231	MB142	OT	6/08/2020	Zonnig, 33°C	244126.244	190160.669	41.876	Braakliggend	Onkruid	Bovenste 70 cm mechanisch	Bijlage 20	LA-20-BE MB142	Megaboor	20 cm	Manueel
2020G231	MB143	OT	6/08/2020	Zonnig, 33°C	244126.197	190172.969	41.931	Braakliggend	Onkruid	Bovenste 70 cm mechanisch	Bijlage 20	LA-20-BE MB143	Megaboor	20 cm	Manueel
2020G231	MB144	OT	6/08/2020	Zonnig, 33°C	244126.311	190184.601	41.992	Braakliggend	Onkruid	Bovenste 70 cm mechanisch	Bijlage 20	LA-20-BE MB144	Megaboor	20 cm	Manueel
2020G231	MB145	OT	6/08/2020	Zonnig, 33°C	244126.491	190196.683	42.077	Braakliggend	Onkruid	Bovenste 70 cm mechanisch	Bijlage 20	LA-20-BE MB145	Megaboor	20 cm	Manueel
2020G231	MB146	OT	7/08/2020	Zonnig, 35°C	244127.960	190249.338	42.138	Braakliggend	Onkruid	Bovenste 70 cm mechanisch	Bijlage 20	LA-20-BE MB146	Megaboor	20 cm	Manueel
2020G231	MB147	OT	7/08/2020	Zonnig, 35°C	244139.724	190249.652	42.086	Braakliggend	Onkruid	Bovenste 70 cm mechanisch	Bijlage 20	LA-20-BE MB147	Megaboor	20 cm	Manueel
2020G231	MB148	OT	7/08/2020	Zonnig, 35°C	244152.074	190250.284	42.016	Braakliggend	Onkruid	Bovenste 70 cm mechanisch	Bijlage 20	LA-20-BE MB148	Megaboor	20 cm	Manueel
2020G231	MB149	OT	7/08/2020	Zonnig, 35°C	244163.502	190250.953	42.188	Braakliggend	Onkruid	Bovenste 70 cm mechanisch. Ondoordringbaar	Bijlage 20	LA-20-BE MB149	Megaboor	20 cm	Manueel
2020G231	MB150	OT	7/08/2020	Zonnig, 35°C	244161.013	190233.168	42.220	Braakliggend	Onkruid	Bovenste 70 cm mechanisch	Bijlage 20	LA-20-BE MB150	Megaboor	20 cm	Manueel
2020G231	MB151	OT	7/08/2020	Zonnig, 35°C	244148.750	190231.872	42.281	Braakliggend	Onkruid	Bovenste 70 cm mechanisch	Bijlage 20	LA-20-BE MB151	Megaboor	20 cm	Manueel
2020G231	MB152	OT	7/08/2020	Zonnig, 35°C	244137.122	190231.244	42.244	Braakliggend	Onkruid	Bovenste 70 cm mechanisch. Ondoordringbaar	Bijlage 20	LA-20-BE MB152	Megaboor	20 cm	Manueel
2020G231	MB153	OT	7/08/2020	Zonnig, 35°C	244138.612	190195.500	42.030	Braakliggend	Onkruid	Bovenste 70 cm mechanisch	Bijlage 20	LA-20-BE MB153	Megaboor	20 cm	Manueel
2020G231	MB154	OT	7/08/2020	Zonnig, 35°C	244140.155	190159.453	41.886	Braakliggend	Onkruid	Bovenste 70 cm mechanisch	Bijlage 20	LA-20-BE MB154	Megaboor	20 cm	Manueel
2020G231	MB155	OT	7/08/2020	Zonnig, 35°C	244136.345	190106.722	41.846	Braakliggend	Onkruid	Bovenste 70 cm mechanisch. Ondoordringbaar	Bijlage 20	LA-20-BE MB155	Megaboor	20 cm	Manueel
2020G231	MB156	OT	7/08/2020	Zonnig, 35°C	244136.588	190095.100	41.643	Braakliggend	Onkruid	Bovenste 70 cm mechanisch	Bijlage 20	LA-20-BE MB156	Megaboor	20 cm	Manueel
2020G231	MB157	OT	7/08/2020	Zonnig, 35°C	244136.546	190081.977	41.603	Braakliggend	Onkruid	Bovenste 70 cm mechanisch	Bijlage 20	LA-20-BE MB157	Megaboor	20 cm	Manueel
2020G231	MB158	OT	7/08/2020	Zonnig, 35°C	244136.492	190070.214	41.653	Braakliggend	Onkruid	Bovenste 70 cm mechanisch	Bijlage 20	LA-20-BE MB158	Megaboor	20 cm	Manueel

2020G231	MB159	OT	7/08/2020	Zonnig, 35°C	244176.729	190082.785	41.839	Braakliggend	Onkruid	Bovenste 70 cm mechanisch	Bijlage 20	LA-20-BE MB159	Megaboor	20 cm	Manueel
2020G231	MB160	OT	7/08/2020	Zonnig, 35°C	244176.449	190070.501	41.810	Braakliggend	Onkruid	Bovenste 70 cm mechanisch	Bijlage 20	LA-20-BE MB160	Megaboor	20 cm	Manueel
2020G231	MB161	OT	7/08/2020	Zonnig, 35°C	244186.079	190064.785	41.823	Braakliggend	Onkruid	Bovenste 70 cm mechanisch	Bijlage 20	LA-20-BE MB161	Megaboor	20 cm	Manueel
2020G231	MB162	OT	7/08/2020	Zonnig, 35°C	244186.345	190076.455	41.883	Braakliggend	Onkruid	Bovenste 70 cm mechanisch	Bijlage 20	LA-20-BE MB162	Megaboor	20 cm	Manueel
2020G231	MB163	OT	7/08/2020	Zonnig, 35°C	244186.663	190088.680	41.834	Braakliggend	Onkruid	Bovenste 70 cm mechanisch	Bijlage 20	LA-20-BE MB163	Megaboor	20 cm	Manueel
2020G231	MB164	OT	7/08/2020	Zonnig, 35°C	244196.794	190083.323	41.888	Braakliggend	Onkruid	Bovenste 70 cm mechanisch	Bijlage 20	LA-20-BE MB164	Megaboor	20 cm	Manueel
2020G231	MB165	OT	7/08/2020	Zonnig, 35°C	244195.617	190071.000	41.887	Braakliggend	Onkruid	Bovenste 70 cm mechanisch	Bijlage 20	LA-20-BE MB165	Megaboor	20 cm	Manueel
2020G231	MB166	OT	7/08/2020	Zonnig, 35°C	244206.750	190076.534	41.940	Braakliggend	Onkruid	Bovenste 70 cm mechanisch	Bijlage 20	LA-20-BE MB166	Megaboor	20 cm	Manueel
2020G231	MB167	OT	7/08/2020	Zonnig, 35°C	244205.779	190089.403	41.945	Braakliggend	Onkruid	Bovenste 70 cm mechanisch	Bijlage 20	LA-20-BE MB167	Megaboor	20 cm	Manueel
2020G231	MB168	OT	7/08/2020	Zonnig, 35°C	244216.563	190081.982	41.932	Braakliggend	Onkruid	Bovenste 70 cm mechanisch	Bijlage 20	LA-20-BE MB168	Megaboor	20 cm	Manueel
2020G231	MB169	OT	7/08/2020	Zonnig, 35°C	244216.205	190070.921	41.975	Braakliggend	Onkruid	Bovenste 70 cm mechanisch	Bijlage 20	LA-20-BE MB169	Megaboor	20 cm	Manueel
2020G231	MB170	OT	7/08/2020	Zonnig, 35°C	244226.229	190076.270	41.965	Braakliggend	Onkruid	Bovenste 70 cm mechanisch	Bijlage 20	LA-20-BE MB170	Megaboor	20 cm	Manueel
2020G231	MB171	OT	7/08/2020	Zonnig, 35°C	244226.056	190088.874	42.006	Braakliggend	Onkruid	Bovenste 70 cm mechanisch	Bijlage 20	LA-20-BE MB171	Megaboor	20 cm	Manueel
2020G231	MB172	OT	7/08/2020	Zonnig, 35°C	244235.971	190083.271	41.945	Braakliggend	Onkruid	Bovenste 70 cm mechanisch. Ondoordringbaar, te veel stenen.	Bijlage 20	LA-20-BE MB172	Megaboor	20 cm	Manueel
2020G231	MB173	OT	7/08/2020	Zonnig, 35°C	244235.655	190070.794	41.901	Braakliggend	Onkruid	Bovenste 70 cm mechanisch	Bijlage 20	LA-20-BE MB173	Megaboor	20 cm	Manueel
2020G231	MB174	OT	7/08/2020	Zonnig, 35°C	244246.483	190076.234	41.907	Braakliggend	Onkruid	Bovenste 70 cm mechanisch. Ondoordringbaar, te veel stenen.	Bijlage 20	LA-20-BE MB174	Megaboor	20 cm	Manueel
2020G231	MB175	OT	7/08/2020	Zonnig, 35°C	244246.467	190089.298	41.920	Braakliggend	Onkruid	Bovenste 70 cm mechanisch	Bijlage 20	LA-20-BE MB175	Megaboor	20 cm	Manueel
2020G231	MB176	OT	7/08/2020	Zonnig, 35°C	244256.220	190082.340	41.943	Braakliggend	Onkruid	Bovenste 70 cm mechanisch	Bijlage 20	LA-20-BE MB176	Megaboor	20 cm	Manueel
2020G231	MB177	OT	7/08/2020	Zonnig, 35°C	244256.121	190069.009	41.855	Braakliggend	Onkruid	Bovenste 70 cm mechanisch	Bijlage 20	LA-20-BE MB177	Megaboor	20 cm	Manueel
2020G231	MB178	OB	7/08/2020	Zonnig, 35°C	244266.574	190076.473	41.811	Braakliggend	Onkruid	Bovenste 70 cm mechanisch	Bijlage 20	LA-20-BE MB178	Megaboor	20 cm	Manueel
2020G231	MB179	OT	7/08/2020	Zonnig, 35°C	244266.182	190088.361	41.902	Braakliggend	Onkruid	Bovenste 70 cm mechanisch	Bijlage 20	LA-20-BE MB179	Megaboor	20 cm	Manueel
2020G231	MB180	OB	7/08/2020	Zonnig, 35°C	244276.373	190082.366	41.909	Braakliggend	Onkruid	Bovenste 70 cm mechanisch	Bijlage 20	LA-20-BE MB180	Megaboor	20 cm	Manueel
2020G231	MB181	OB	7/08/2020	Zonnig, 35°C	244276.183	190071.343	41.760	Braakliggend	Onkruid	Bovenste 70 cm mechanisch	Bijlage 20	LA-20-BE MB181	Megaboor	20 cm	Manueel

2020G231	MB182	OB	7/08/2020	Zonnig, 35°C	244286.100	190077.180	41.865	Braakliggend	Onkruid	Bovenste 70 cm mechanisch. Ondoordringbaar.	Bijlage 20	LA-20-BE MB182	Megaboor	20 cm	Manueel
2020G231	MB183	OB	7/08/2020	Zonnig, 35°C	244286.264	190088.526	41.870	Braakliggend	Onkruid	Bovenste 70 cm mechanisch	Bijlage 20	LA-20-BE MB183	Megaboor	20 cm	Manueel
2020G231	MB184	OT	7/08/2020	Zonnig, 35°C	244306.523	190208.778	42.071	Braakliggend	Onkruid	Bovenste 70 cm mechanisch. Stuifduin	Bijlage 20	LA-20-BE MB184	Megaboor	20 cm	Manueel
2020G231	MB185	OT	7/08/2020	Zonnig, 35°C	244306.343	190221.027	42.176	Braakliggend	Onkruid	Bovenste 70 cm mechanisch. Ondoordringbaar.	Bijlage 20	LA-20-BE MB185	Megaboor	20 cm	Manueel
2020G231	MB186	OT	7/08/2020	Zonnig, 35°C	244316.156	190226.465	42.172	Braakliggend	Onkruid	Bovenste 70 cm mechanisch	Bijlage 20	LA-20-BE MB186	Megaboor	20 cm	Manueel
2020G231	MB187	OT	7/08/2020	Zonnig, 35°C	244316.427	190214.469	42.071	Braakliggend	Onkruid	Bovenste 70 cm mechanisch. Ondoordringbaar.	Bijlage 20	LA-20-BE MB187	Megaboor	20 cm	Manueel
2020G231	MB188	OT	7/08/2020	Zonnig, 35°C	244316.254	190202.628	42.179	Braakliggend	Onkruid	Bovenste 70 cm mechanisch	Bijlage 20	LA-20-BE MB188	Megaboor	20 cm	Manueel
2020G231	MB189	OT	7/08/2020	Zonnig, 35°C	244316.652	190190.745	41.969	Braakliggend	Onkruid	Bovenste 70 cm mechanisch	Bijlage 20	LA-20-BE MB189	Megaboor	20 cm	Manueel
2020G231	MB190	OT	11/08/2020	Zonnig, 36°C	244326.218	190232.806	42.201	Braakliggend	Onkruid	Bovenste 70 cm mechanisch	Bijlage 20	LA-20-BE MB190	Megaboor	20 cm	Manueel
2020G231	MB191	OT	11/08/2020	Zonnig, 36°C	244326.414	190220.714	42.171	Braakliggend	Onkruid	Bovenste 70 cm mechanisch	Bijlage 20	LA-20-BE MB191	Megaboor	20 cm	Manueel
2020G231	MB192	OT	11/08/2020	Zonnig, 36°C	244326.307	190208.560	42.174	Braakliggend	Onkruid	Bovenste 70 cm mechanisch	Bijlage 20	LA-20-BE MB192	Megaboor	20 cm	Manueel
2020G231	MB193	OT	11/08/2020	Zonnig, 36°C	244326.383	190196.202	42.132	Braakliggend	Onkruid	Bovenste 70 cm mechanisch	Bijlage 20	LA-20-BE MB193	Megaboor	20 cm	Manueel
2020G231	MB194	OT	11/08/2020	Zonnig, 36°C	244326.569	190184.339	42.090	Braakliggend	Onkruid	Bovenste 70 cm mechanisch	Bijlage 20	LA-20-BE MB194	Megaboor	20 cm	Manueel
2020G231	MB195	OT	11/08/2020	Zonnig, 36°C	244326.429	190172.735	42.139	Braakliggend	Onkruid	Bovenste 70 cm mechanisch	Bijlage 20	LA-20-BE MB195	Megaboor	20 cm	Manueel
2020G231	MB196	OT	11/08/2020	Zonnig, 36°C	244326.255	190160.779	42.211	Braakliggend	Onkruid	Bovenste 70 cm mechanisch	Bijlage 20	LA-20-BE MB196	Megaboor	20 cm	Manueel
2020G231	MB197	OB	11/08/2020	Zonnig, 36°C	244326.258	190148.781	42.272	Braakliggend	Onkruid	Bovenste 70 cm mechanisch	Bijlage 20	LA-20-BE MB197	Megaboor	20 cm	Manueel
2020G231	MB198	OT	11/08/2020	Zonnig, 36°C	244326.474	190136.391	41.906	Braakliggend	Onkruid	Bovenste 70 cm mechanisch	Bijlage 20	LA-20-BE MB198	Megaboor	20 cm	Manueel
2020G231	MB199	OT	11/08/2020	Zonnig, 36°C	244326.280	190124.436	41.888	Braakliggend	Onkruid	Bovenste 70 cm mechanisch	Bijlage 20	LA-20-BE MB199	Megaboor	20 cm	Manueel
2020G231	MB200	OB	11/08/2020	Zonnig, 36°C	244326.388	190113.083	41.600	Braakliggend	Onkruid	Bovenste 70 cm mechanisch	Bijlage 20	LA-20-BE MB200	Megaboor	20 cm	Manueel
2020G231	MB201	OB	11/08/2020	Zonnig, 36°C	244327.080	190100.051	42.144	Braakliggend	Onkruid	Bovenste 70 cm mechanisch	Bijlage 20	LA-20-BE MB201	Megaboor	20 cm	Manueel
2020G231	MB202	OB	11/08/2020	Zonnig, 36°C	244336.045	190106.439	41.863	Braakliggend	Onkruid	Bovenste 70 cm mechanisch	Bijlage 20	LA-20-BE MB202	Megaboor	20 cm	Manueel
2020G231	MB203	OB	11/08/2020	Zonnig, 36°C	244337.189	190118.959	41.564	Braakliggend	Onkruid	Bovenste 70 cm mechanisch	Bijlage 20	LA-20-BE MB203	Megaboor	20 cm	Manueel
2020G231	MB204	OB	11/08/2020	Zonnig, 36°C	244336.808	190131.445	41.930	Braakliggend	Onkruid	Bovenste 70 cm mechanisch	Bijlage 20	LA-20-BE MB204	Megaboor	20 cm	Manueel

2020G231	MB205	OB	11/08/2020	Zonnig, 36°C	244336.089	190142.860	41.964	Braakliggend	Onkruid	Bovenste 70 cm mechanisch	Bijlage 20	LA-20-BE MB205	Megaboor	20 cm	Manueel
2020G231	MB206	OB	11/08/2020	Zonnig, 36°C	244336.321	190155.493	42.263	Braakliggend	Onkruid	Bovenste 70 cm mechanisch	Bijlage 20	LA-20-BE MB206	Megaboor	20 cm	Manueel
2020G231	MB207	OB	11/08/2020	Zonnig, 36°C	244336.095	190166.901	42.070	Braakliggend	Onkruid	Bovenste 70 cm mechanisch	Bijlage 20	LA-20-BE MB207	Megaboor	20 cm	Manueel
2020G231	MB208	OT	11/08/2020	Zonnig, 36°C	244336.298	190178.774	42.090	Braakliggend	Onkruid	Bovenste 70 cm mechanisch	Bijlage 20	LA-20-BE MB208	Megaboor	20 cm	Manueel
2020G231	MB209	OT	11/08/2020	Zonnig, 36°C	244336.422	190190.792	42.181	Braakliggend	Onkruid	Bovenste 70 cm mechanisch	Bijlage 20	LA-20-BE MB209	Megaboor	20 cm	Manueel
2020G231	MB210	OT	11/08/2020	Zonnig, 36°C	244335.673	190202.722	42.297	Braakliggend	Onkruid	Bovenste 70 cm mechanisch	Bijlage 20	LA-20-BE MB210	Megaboor	20 cm	Manueel
2020G231	MB211	OT	11/08/2020	Zonnig, 36°C	244336.224	190215.076	42.140	Braakliggend	Onkruid	Bovenste 70 cm mechanisch	Bijlage 20	LA-20-BE MB211	Megaboor	20 cm	Manueel
2020G231	MB212	OT	11/08/2020	Zonnig, 36°C	244335.678	190226.718	42.320	Braakliggend	Onkruid	Bovenste 70 cm mechanisch	Bijlage 20	LA-20-BE MB212	Megaboor	20 cm	Manueel
2020G231	MB213	OT	11/08/2020	Zonnig, 36°C	244346.148	190220.434	42.144	Braakliggend	Onkruid	Bovenste 70 cm mechanisch	Bijlage 20	LA-20-BE MB213	Megaboor	20 cm	Manueel
2020G231	MB214	OT	11/08/2020	Zonnig, 36°C	244346.334	190208.570	42.209	Braakliggend	Onkruid	Bovenste 70 cm mechanisch	Bijlage 20	LA-20-BE MB214	Megaboor	20 cm	Manueel
2020G231	MB215	OT	11/08/2020	Zonnig, 36°C	244346.574	190197.234	42.292	Braakliggend	Onkruid	Bovenste 70 cm mechanisch	Bijlage 20	LA-20-BE MB215	Megaboor	20 cm	Manueel
2020G231	MB216	OT	11/08/2020	Zonnig, 36°C	244346.421	190184.845	42.192	Braakliggend	Onkruid	Bovenste 70 cm mechanisch	Bijlage 20	LA-20-BE MB216	Megaboor	20 cm	Manueel
2020G231	MB217	OB	11/08/2020	Zonnig, 36°C	244346.082	190172.916	42.224	Braakliggend	Onkruid	Bovenste 70 cm mechanisch	Bijlage 20	LA-20-BE MB217	Megaboor	20 cm	Manueel
2020G231	MB218	OB	11/08/2020	Zonnig, 36°C	244345.898	190160.368	42.304	Braakliggend	Onkruid	Bovenste 70 cm mechanisch	Bijlage 20	LA-20-BE MB218	Megaboor	20 cm	Manueel
2020G231	MB219	OB	11/08/2020	Zonnig, 36°C	244346.261	190148.923	42.283	Braakliggend	Onkruid	Bovenste 70 cm mechanisch. Ondoordringbaar.	Bijlage 20	LA-20-BE MB219	Megaboor	20 cm	Manueel
2020G231	MB220	OB	11/08/2020	Zonnig, 36°C	244346.471	190136.672	42.020	Braakliggend	Onkruid	Bovenste 70 cm mechanisch.	Bijlage 20	LA-20-BE MB220	Megaboor	20 cm	Manueel
2020G231	MB221	OB	11/08/2020	Zonnig, 36°C	244346.388	190124.520	41.808	Braakliggend	Onkruid	Bovenste 70 cm mechanisch	Bijlage 20	LA-20-BE MB221	Megaboor	20 cm	Manueel
2020G231	MB222	OB	11/08/2020	Zonnig, 36°C	244346.243	190112.780	41.572	Braakliggend	Onkruid	Bovenste 70 cm mechanisch	Bijlage 20	LA-20-BE MB222	Megaboor	20 cm	Manueel
2020G231	MB223	OB	12/08/2020	Zonnig, 33°C	244346.875	190100.524	42.047	Braakliggend	Onkruid	Bovenste 70 cm mechanisch	Bijlage 20	LA-20-BE MB223	Megaboor	20 cm	Manueel
2020G231	MB224	OB	12/08/2020	Zonnig, 33°C	244356.068	190105.989	42.135	Braakliggend	Onkruid	Bovenste 70 cm mechanisch	Bijlage 20	LA-20-BE MB224	Megaboor	20 cm	Manueel
2020G231	MB225	OB	12/08/2020	Zonnig, 33°C	244355.785	190118.134	41.545	Braakliggend	Onkruid	Bovenste 70 cm mechanisch	Bijlage 20	LA-20-BE MB225	Megaboor	20 cm	Manueel
2020G231	MB226	OB	12/08/2020	Zonnig, 33°C	244356.370	190130.738	42.015	Braakliggend	Onkruid	Bovenste 70 cm mechanisch.	Bijlage 20	LA-20-BE MB226	Megaboor	20 cm	Manueel
2020G231	MB227	OB	12/08/2020	Zonnig, 33°C	244356.409	190142.110	42.018	Braakliggend	Onkruid	Bovenste 70 cm mechanisch.	Bijlage 20	LA-20-BE MB227	Megaboor	20 cm	Manueel
2020G231	MB228	OB	12/08/2020	Zonnig, 33°C	244356.614	190154.629	42.284	Braakliggend	Onkruid	Bovenste 70 cm mechanisch. Laag 1= stuifduin	Bijlage 20	LA-20-BE MB228	Megaboor	20 cm	Manueel

2020G231	MB229	OB	12/08/2020	Zonnig, 33°C	244356.287	190166.321	42.136	Braakliggend	Onkruid	Bovenste 70 cm mechanisch	Bijlage 20	LA-20-BE MB229	Megaboor	20 cm	Manueel
2020G231	MB230	OB	12/08/2020	Zonnig, 33°C	244356.460	190178.661	42.220	Braakliggend	Onkruid	Bovenste 70 cm mechanisch. Laag 1= stuifduin	Bijlage 20	LA-20-BE MB230	Megaboor	20 cm	Manueel
2020G231	MB231	OB	12/08/2020	Zonnig, 33°C	244356.120	190190.403	42.107	Braakliggend	Onkruid	Bovenste 70 cm mechanisch. Laag 1= stuifduin	Bijlage 20	LA-20-BE MB231	Megaboor	20 cm	Manueel
2020G231	MB232	OT	12/08/2020	Zonnig, 33°C	244356.238	190202.741	42.365	Braakliggend	Onkruid	Bovenste 70 cm mechanisch	Bijlage 20	LA-20-BE MB232	Megaboor	20 cm	Manueel
2020G231	MB233	OT	12/08/2020	Zonnig, 33°C	244356.539	190214.469	42.241	Braakliggend	Onkruid	Bovenste 70 cm mechanisch	Bijlage 20	LA-20-BE MB233	Megaboor	20 cm	Manueel
2020G231	MB234	OT	12/08/2020	Zonnig, 33°C	244356.211	190227.000	42.182	Braakliggend	Onkruid	Bovenste 70 cm mechanisch. Laag 1= stuifduin	Bijlage 20	LA-20-BE MB234	Megaboor	20 cm	Manueel
2020G231	MB235	OT	12/08/2020	Zonnig, 33°C	244355.948	190238.342	42.225	Braakliggend	Onkruid	Bovenste 70 cm mechanisch	Bijlage 20	LA-20-BE MB235	Megaboor	20 cm	Manueel
2020G231	MB236	OT	12/08/2020	Zonnig, 33°C	244366.511	190244.565	42.288	Braakliggend	Onkruid	Bovenste 70 cm mechanisch. Laag 1= stuifduin	Bijlage 20	LA-20-BE MB236	Megaboor	20 cm	Manueel
2020G231	MB237	OT	12/08/2020	Zonnig, 33°C	244366.289	190232.500	42.287	Braakliggend	Onkruid	Bovenste 70 cm mechanisch	Bijlage 20	LA-20-BE MB237	Megaboor	20 cm	Manueel
2020G231	MB238	OT	12/08/2020	Zonnig, 33°C	244366.309	190220.669	42.252	Braakliggend	Onkruid	Bovenste 70 cm mechanisch	Bijlage 20	LA-20-BE MB238	Megaboor	20 cm	Manueel
2020G231	MB239	OT	12/08/2020	Zonnig, 33°C	244366.535	190208.739	42.363	Braakliggend	Onkruid	Bovenste 70 cm mechanisch. Laag 1= stuifduin	Bijlage 20	LA-20-BE MB239	Megaboor	20 cm	Manueel
2020G231	MB240	OB	12/08/2020	Zonnig, 33°C	244366.330	190196.909	42.354	Braakliggend	Onkruid	Bovenste 70 cm mechanisch	Bijlage 20	LA-20-BE MB240	Megaboor	20 cm	Manueel
2020G231	MB241	OB	12/08/2020	Zonnig, 33°C	244366.530	190185.083	42.266	Braakliggend	Onkruid	Bovenste 70 cm mechanisch. Laag 1= stuifduin	Bijlage 20	LA-20-BE MB241	Megaboor	20 cm	Manueel
2020G231	MB242	OB	12/08/2020	Zonnig, 33°C	244366.341	190172.621	42.232	Braakliggend	Onkruid	Bovenste 70 cm mechanisch	Bijlage 20	LA-20-BE MB242	Megaboor	20 cm	Manueel
2020G231	MB243	OB	12/08/2020	Zonnig, 33°C	244366.458	190161.322	42.113	Braakliggend	Onkruid	Bovenste 70 cm mechanisch. Laag 2= ondoordringbare kiezel	Bijlage 20	LA-20-BE MB243	Megaboor	20 cm	Manueel
2020G231	MB244	OB	12/08/2020	Zonnig, 33°C	244366.680	190148.737	42.327	Braakliggend	Onkruid	Bovenste 70 cm mechanisch	Bijlage 20	LA-20-BE MB244	Megaboor	20 cm	Manueel
2020G231	MB245	OB	12/08/2020	Zonnig, 33°C	244366.219	190136.181	42.015	Braakliggend	Onkruid	Bovenste 70 cm mechanisch. Laag 3= ondoordringbare kiezel	Bijlage 20	LA-20-BE MB245	Megaboor	20 cm	Manueel
2020G231	MB246	OB	12/08/2020	Zonnig, 33°C	244366.457	190124.021	41.612	Braakliggend	Onkruid	Bovenste 70 cm mechanisch. Omwille van het vele puin kon er niet dieper worden geboord.	Bijlage 20	LA-20-BE MB246	Megaboor	20 cm	Manueel
2020G231	MB247	OB	12/08/2020	Zonnig, 33°C	244366.424	190112.166	41.612	Braakliggend	Onkruid	Bovenste 70 cm mechanisch. Laag 1= stuifduin. Niet dieper geboord dan 160 omwille van kiezels.	Bijlage 20	LA-20-BE MB247	Megaboor	20 cm	Manueel

2020G231	MB248	OB	12/08/2020	Zonnig, 36°C	244366.564	190100.483	42.276	Braakliggend	Onkruid	Bovenste 70 cm mechanisch	Bijlage 20	LA-20-BE MB248	Megaboor	20 cm	Manueel
2020G231	MB249	OB	12/08/2020	Zonnig, 36°C	244376.837	190106.271	42.169	Braakliggend	Onkruid	Bovenste 70 cm mechanisch. Niet dieper geboord dan 160 omwille van kiezels.	Bijlage 20	LA-20-BE MB249	Megaboor	20 cm	Manueel
2020G231	MB250	OB	12/08/2020	Zonnig, 36°C	244375.751	190117.992	41.485	Braakliggend	Onkruid	Bovenste 70 cm mechanisch	Bijlage 20	LA-20-BE MB250	Megaboor	20 cm	Manueel
2020G231	MB251	OB	12/08/2020	Zonnig, 36°C	244375.791	190130.284	41.586	Braakliggend	Onkruid	Bovenste 70 cm mechanisch	Bijlage 20	LA-20-BE MB251	Megaboor	20 cm	Manueel
2020G231	MB252	OB	12/08/2020	Zonnig, 36°C	244376.132	190143.181	42.044	Braakliggend	Onkruid	Bovenste 70 cm mechanisch	Bijlage 20	LA-20-BE MB252	Megaboor	20 cm	Manueel
2020G231	MB253	OB	12/08/2020	Zonnig, 36°C	244376.441	190154.471	42.360	Braakliggend	Onkruid	Bovenste 70 cm mechanisch. Laag 3= ondoordringbare kiezel. Niet dieper geboord dan 200.	Bijlage 20	LA-20-BE MB253	Megaboor	20 cm	Manueel
2020G231	MB254	OB	12/08/2020	Zonnig, 36°C	244376.075	190166.198	42.124	Braakliggend	Onkruid	Bovenste 70 cm mechanisch	Bijlage 20	LA-20-BE MB254	Megaboor	20 cm	Manueel
2020G231	MB255	OB	12/08/2020	Zonnig, 34°C	244376.272	190178.562	42.212	Braakliggend	Onkruid	Bovenste 70 cm mechanisch	Bijlage 20	LA-20-BE MB255	Megaboor	20 cm	Manueel
2020G231	MB256	OB	12/08/2020	Zonnig, 34°C	244375.723	190190.273	42.206	Braakliggend	Onkruid	Bovenste 70 cm mechanisch. Nit dieper geboord omwille van stenen vloer.	Bijlage 20	LA-20-BE MB256	Megaboor	20 cm	Manueel
2020G231	MB257	OB	12/08/2020	Zonnig, 34°C	244375.631	190202.907	42.477	Braakliggend	Onkruid	Bovenste 70 cm mechanisch. Laag 3= mogelijk stenen vloer. Niet verder geboord omwille van steen.	Bijlage 20	LA-20-BE MB257	Megaboor	20 cm	Manueel
2020G231	MB258	OT	12/08/2020	Zonnig, 34°C	244376.090	190214.228	42.360	Braakliggend	Onkruid	Bovenste 70 cm mechanisch	Bijlage 20	LA-20-BE MB258	Megaboor	20 cm	Manueel
2020G231	MB259	OT	12/08/2020	Zonnig, 34°C	244375.794	190226.378	42.289	Braakliggend	Onkruid	Bovenste 70 cm mechanisch. Laag 3= niet verder geboord dan 2,3m omwille van kiezel.	Bijlage 20	LA-20-BE MB259	Megaboor	20 cm	Manueel
2020G231	MB260	OT	13/08/2020	Zonnig, 34°C	244376.289	190238.151	42.448	Braakliggend	Onkruid	Bovenste 70 cm mechanisch	Bijlage 20	LA-20-BE MB260	Megaboor	20 cm	Manueel
2020G231	MB261	OB	13/08/2020	Zonnig, 34°C	244386.327	190160.641	42.238	Braakliggend	Onkruid	Bovenste 70 cm mechanisch. Laag 3= op 1,8m bevindt zich een stenenvloer waardoor niet dieper kon geboord worden.	Bijlage 20	LA-20-BE MB261	Megaboor	20 cm	Manueel
2020G231	MB262	OB	12/08/2020	Zonnig, 34°C	244386.203	190172.804	42.097	Braakliggend	Onkruid	Bovenste 70 cm mechanisch	Bijlage 20	LA-20-BE MB262	Megaboor	20 cm	Manueel
2020G231	MB263	OB	13/08/2020	Zonnig, 34°C	244386.566	190184.756	42.327	Braakliggend	Onkruid	Bovenste 70 cm mechanisch. Laag 3= Op 2,3m bevindt zich mogelijk een stenen vloer. Er kon	Bijlage 20	LA-20-BE MB263	Megaboor	20 cm	Manueel

										niet dieper worden geboord.					
2020G231	MB264	OB	12/08/2020	Zonnig, 34°C	244385.760	190196.984	42.160	Braakliggend	Onkruid	Bovenste 70 cm mechanisch. Laag 3= op 2,2m bevond zich een stenen vloer waardoor niet dieper kon geboord worden.	Bijlage 20	LA-20-BE MB264	Megaboor	20 cm	Manueel
2020G231	MB265	OT	13/08/2020	Zonnig, 32°C	244386.274	190209.176	42.132	Braakliggend	Onkruid	Bovenste 70 cm mechanisch. Laag 3= op 2,3 m bevindt zich een stenen vloer. Er kon niet dieper dan 2,3m worden geboord.	Bijlage 20	LA-20-BE MB265	Megaboor	20 cm	Manueel
2020G231	MB266	OT	13/08/2020	Zonnig, 32°C	244386.081	190221.293	42.087	Braakliggend	Onkruid	Bovenste 70 cm mechanisch	Bijlage 20	LA-20-BE MB266	Megaboor	20 cm	Manueel
2020G231	MB267	OT	13/08/2020	Zonnig, 32°C	244386.160	190233.142	42.550	Braakliggend	Onkruid	Bovenste 70 cm mechanisch. Laag 1= Stuifduin.	Bijlage 20	LA-20-BE MB267	Megaboor	20 cm	Manueel
2020G231	MB268	OT	13/08/2020	Zonnig, 32°C	244386.196	190244.378	42.460	Braakliggend	Onkruid	Bovenste 70 cm mechanisch	Bijlage 20	LA-20-BE MB268	Megaboor	20 cm	Manueel
2020G231	MB269	OT	13/08/2020	Zonnig, 32°C	244386.608	190256.597	42.045	Braakliggend	Onkruid	Bovenste 70 cm mechanisch. Laag 2= Stuifduin.	Bijlage 20	LA-20-BE MB269	Megaboor	20 cm	Manueel
2020G231	MB270	OT	13/08/2020	Zonnig, 32°C	244386.078	190268.930	42.018	Braakliggend	Onkruid	Bovenste 70 cm mechanisch. Laag 1= Stuifduin. Niet dieper geboord dan 1,6m.	Bijlage 20	LA-20-BE MB270	Megaboor	20 cm	Manueel
2020G231	MB271	OT	13/08/2020	Zonnig, 32°C	244409.734	190281.439	42.281	Braakliggend	Onkruid	Bovenste 70 cm mechanisch	Bijlage 20	LA-20-BE MB271	Megaboor	20 cm	Manueel
2020G231	MB272	OT	13/08/2020	Zonnig, 32°C	244396.835	190281.292	42.023	Braakliggend	Onkruid	Bovenste 70 cm mechanisch	Bijlage 20	LA-20-BE MB272	Megaboor	20 cm	Manueel
2020G231	MB273	OT	13/08/2020	Zonnig, 32°C	244384.823	190281.020	41.951	Braakliggend	Onkruid	Bovenste 70 cm mechanisch	Bijlage 20	LA-20-BE MB273	Megaboor	20 cm	Manueel
2020G231	MB274	OT	13/08/2020	Zonnig, 32°C	244374.921	190279.718	41.845	Braakliggend	Onkruid	Bovenste 70 cm mechanisch	Bijlage 20	LA-20-BE MB274	Megaboor	20 cm	Manueel
2020G231	MB275	OT	13/08/2020	Zonnig, 32°C	244362.725	190278.702	41.882	Braakliggend	Onkruid	Bovenste 70 cm mechanisch. Laag 1= Stuifduin. Laag 2= ondoordringbaar.	Bijlage 20	LA-20-BE MB275	Megaboor	20 cm	Manueel
2020G231	MB276	OT	13/08/2020	Zonnig, 32°C	244350.866	190277.634	41.718	Braakliggend	Onkruid	Bovenste 70 cm mechanisch	Bijlage 20	LA-20-BE MB276	Megaboor	20 cm	Manueel
2020G231	MB277	OT	13/08/2020	Zonnig, 32°C	244339.232	190277.667	41.801	Braakliggend	Onkruid	Bovenste 70 cm mechanisch. Laag 1= Stuifduin. Laag 3= ondoordringbaar.	Bijlage 20	LA-20-BE MB277	Megaboor	20 cm	Manueel
2020G231	MB278	OT	13/08/2020	Zonnig, 32°C	244327.116	190277.119	41.779	Braakliggend	Onkruid	Bovenste 70 cm mechanisch	Bijlage 20	LA-20-BE MB278	Megaboor	20 cm	Manueel

Beschrijving van de aardkundige eenheden per boor of profiel											
Nummer	Nr. aardkundige eenheid	Bodemkundige interpretatie	Geologische interpretatie	Begindiepte onder maaiveld	Einddiepte onder maaiveld	Conditie	Naam aardkundige eenheid	Bijmenging	Textuur	Kleur	Type bodemstructuur
MB1	1	OP	/	0	125	Droog	OPH	/	Z	GR VLDOZW	Korrelig
MB1	2	PO	/	125	135	Droog	Bh	/	Z	ZWBR	Korrelig
MB1	3	/	DEZ	135	170	Droog	C	/	Z	BEI	Korrelig
MB2	1	OP	/	0	90	Droog	OPH	/	Z	GR VLZW	Korrelig
MB2	2	REC VER	/	90	110	Droog	VER	/	Z	GR	Korrelig
MB2	3	/	DEZ	110	130	Droog	C	/	Z	BEI	Korrelig
MB3	1	OP	/	0	85	Droog	VER	/	Z	GR	Korrelig
MB3	2	/	DEZ	85	165	Droog	C	/	Z	WIBEI GEBEI	Korrelig
MB4	1	/	/	0	145	Droog	OPH	/	Z	LIBEI	Korrelig
MB4	2	/	/	145	220	Droog	C	/	Z	GEBEI WIBEI	Korrelig
MB5	1	OP	/	0	140	Droog	OPH	Ba (v) St (m)	Z	BEI	Korrelig
MB5	2	/	DEZ	140	220	Droog	C	/	Z	GEBEI	Korrelig
MB6	1	OP	/	0	130	Droog	OPH	Ba (v) St (m)	Z	BEI	Korrelig
MB6	2	/	DEZ	130	175	Droog	C1	/	Z	GEBEI	Korrelig
MB6	3	/	DEZ	175	220	Vochtig	C2	/	S	BR	Kruimelig
MB7	1	OP	/	0	110	Droog	OPH	/	Z	BRBEI	Korrelig
MB7	2	REC VER	/	200	230	Droog	VER	Ba (m) sp St (v)	Z	GRBEI	Korrelig
MB7	3	/	DEZ	200	230	Vochtig	C2	/	S	BR	Korrelig
MB8	1	OP	/	0	90	Droog	OPH	Ba (m)	Z	GR	Korrelig
MB8	2	PO	/	90	100	Droog	Bs	/	Z	ROBR	Korrelig
MB8	3	/	DEZ	100	170	Droog	C	/	Z	GEBR	Korrelig
MB9	1	OP	/	0	85	Droog	OPH	/	Z	GR	Korrelig
MB9	2	PO	/	85	95	Droog	Verrommelde Bh/Bs	/	Z	ZW ROBR	Korrelig
MB9	3	/	DEZ	95	115	Droog	C	/	Z	GEBEI	Korrelig
MB10	1	OP	/	0	60	Droog	OPH	/	Z	GRBEI	Korrelig
MB10	2	OP	/	60	140	Droog	OPH	/	Z	GRBEI	Korrelig
MB10	3	BV	/	140	145	Droog	Ap	/	Z	DOGR	Korrelig
MB10	4	PO	/	145	150	Droog	E	/	Z	LIGR	Korrelig
MB10	5	PO	/	150	155	Droog	Bh	/	Z	ZWGR	Korrelig
MB10	6	PO	/	155	165	Droog	Bs	/	Z	ROBR	Korrelig
MB10	7	/	DEZ	165	220	Droog	C	/	Z	GRBEI	Korrelig
MB11	1	OP	/	0	170	Droog	OPH	/	Z	GRBEI GRZW	Korrelig
MB11	2	PO	/	170	205	Droog	Verommelde E/Bh	/	Z	ZWGR VLGR	Korrelig
MB11	3	/	DEZ	205	235	Droog	C	/	Z	GEBEI	Korrelig
MB12	1	OP	/	0	150	Droog	OPH	/	Z	GRBEI	Korrelig
MB12	2	BV	/	150	170	Droog	AP	/	Z	DOGR	Korrelig
MB12	3	PO	/	170	180	Droog	E	/	Z	LIGR	Korrelig
MB12	4	PO	/	180	185	Droog	Bh	/	Z	ZWGR	Korrelig
MB12	5	PO	/	185	195	Droog	Bs	/	Z	ROBR	Korrelig
MB12	6	/	DEZ	195	230	Droog	C	/	Z	GEBEI	Korrelig
MB13	1	OP	/	0	135	Droog	OPH	/	Z	BEI	Korrelig
MB13	2	BV	/	135	145	Droog	Ap	/	Z	DOGR	Korrelig
MB13	3	PO	/	145	155	Droog	E	/	Z	LIGR	Korrelig

MB13	4	PO	/	155	160	Droog	Bh	/	Z	ZWGR	Korrelig
MB13	5	PO	/	160	170	Droog	Bs	/	Z	ROBR	Korrelig
MB13	6	/	DEZ	170	205	Droog	C	/	Z	GEBEI	Korrelig
MB14	1	OP	/	0	115	Droog	OPH	/	Z	BEI VLDOGR	Korrelig
MB14	2	PO	/	115	125	Droog	E	/	Z	LIGR	Korrelig
MB14	3	PO	/	125	130	Droog	Bh	/	Z	ZWGR	Korrelig
MB14	4	PO	/	130	135	Droog	Bs	/	Z	ROBR	Korrelig
MB14	5	/	DEZ	135	210	Droog	C	/	Z	GEBR	Korrelig
MB15	1	OP	/	0	110	Droog	OPH	/	Z	BEI	Korrelig
MB15	2	BV	/	110	130	Droog	Ap	/	Z	DOGR	Korrelig
MB15	3	PO	/	130	140	Droog	E	/	Z	LIGR	Korrelig
MB15	4	PO	/	140	145	Droog	Bh	/	Z	ZWGR	Korrelig
MB15	5	PO	/	145	160	Droog	Bs	/	Z	ROBR	Korrelig
MB15	6	/	DEZ	160	225	Vochtig	C	/	Z	GEBEI LIBR	Korrelig
MB16	1	OP	/	0	135	Droog	OPH	/	Z	BEI	Korrelig
MB16	2	BV	/	135	190	Droog	Ap/ E	/	Z	DOGR LIGR	Korrelig
MB16	3	PO	/	190	195	Droog	Bh	/	Z	ZWBR	Korrelig
MB16	4	PO	/	195	200	Droog	Bs	/	Z	ROBR	Korrelig
MB16	5	/	DEZ	200	230	Vochtig	C	/	Z	GEBEI VLBR	Korrelig
MB17	1	OP	/	0	100	Droog	OPH	/	Z	BEI	Korrelig
MB17	2	OP	/	100	155	Droog	OPH/ PO spoor	/	Z	GRBR VLGR VLZW	Korrelig
MB17	3	BV	/	155	170	Droog	AP	/	Z	DOGR	Korrelig
MB17	4	/	DEZ	170	195	Droog	C	/	Z	GEBR	Korrelig
MB18	1	OP	/	0	105	Droog	OPH	Ba (w) St (v)	Z	BEI	Korrelig
MB18	2	BV	/	105	115	Droog	Ap	/	Z	DOGR	Korrelig
MB18	3	PO	/	115	130	Droog	E	/	Z	GR	Korrelig
MB18	4	PO	/	130	135	Droog	Bh	/	Z	ZWGR	Korrelig
MB18	5	PO	/	135	150	Droog	Bs	/	Z	ROBR	Korrelig
MB18	6	/	DEZ	150	175	Droog	C	/	Z	GEBEI	Korrelig
MB19	1	OP/ REC VER	/	0	110	Droog	OPH	Sp Ba (m)	Z	BR	Korrelig
MB19	2	PO	/	110	120	Droog	Verommelde podzol (E/Bh/Bs)	/	Z	LIGR ROBR ZWGR	Korrelig
MB19	3	/	DEZ	120	150	Droog	C	/	Z	GEBEI	Korrelig
MB20	1	OP	/	0	70	Droog	OPH	Ba (m) St (m)	Z	GRBEI VLHk	Korrelig
MB20	2	REC VER	/	70	130	Droog	VER	Ba (m) St (m)	Z	GRBEI VLHk	Korrelig
MB20	3	/	DEZ	130	160	Droog	C	/	Z	GEBEI	Korrelig
MB21	1	OPH	/	0	70	Droog	OPH	/	Z	/	Korrelig
MB21	2	OPH	/	70	125	Droog	OPH	Ba (m) St (m)	Z	BEI	Korrelig
MB21	3	BV	/	125	140	Droog	Ap	/	Z	DOGR	Korrelig
MB21	4	/	DEZ	140	170	Droog	C	/	Z	GEBEI	Korrelig
MB22	1	OP	/	0	95	Droog	OPH	Ba (m) St (m)	Z	GRBEI	Korrelig
MB22	2	BV	/	95	105	Droog	Ap	/	Z	DOGR VLZWGR	Korrelig
MB22	3	/	DEZ	105	155	Droog	C	/	Z	GEBEI	Korrelig
MB22	4	/	DEZ	155	170	Vochtig	C	/	S	OR	Korrelig

MB23	1	OP	/	0	120	Droog	OPH	/	Z	BRBEI	Korrelig
MB23	2	/	DEZ	120	150	Vochtig	C	/	Z	GEBEI	Korrelig
MB24	1	OP	/	0	95	Droog	OPH	/	Z	GRBR	Korrelig
MB24	2	/	DEZ	95	210	Droog	C	/	Z	GEBEI	Korrelig
MB25	1	OP/ REC VER	/	0	90	Droog	VER	/	Z	BR	Korrelig
MB25	2	/	DEZ	90	140	Droog	C	/	Z	GEBEI	Korrelig
MB26	1	OP	/	0	120	Droog	OPH	/	Z	BEI	Korrelig
MB26	2	BV	/	120	135	Droog	AD	/	Z	DOGR	Korrelig
MB26	3	PO	/	135	145	Droog	E	/	Z	LIGR	Korrelig
MB26	4	PO	/	145	150	Droog	Bh	/	Z	ZWGR	Korrelig
MB26	5	/	DEZ	150	155	Droog	C	/	Z	GEBEI	Korrelig
MB27	1	OP	/	0	105	Droog	OPH	Sp Ba (m) St (m)	Z	BEI	Korrelig
MB27	2	BV	/	10	125	Droog	Ap	/	Z	DOGR GR	Korrelig
MB27	3	/	DEZ	125	150	Droog	C	/	Z	GEBEI	Korrelig
MB28	1	OPH	/	0	140	Droog	OPH	St (m)	Z	BEI	Korrelig
MB28	2	BV	/	140	155	Droog	Ap	/	Z	DOGR	Korrelig
MB28	3	PO	/	155	160	Droog	E	/	Z	LIGR	Korrelig
MB28	4	PO	/	160	165	Droog	Bh	/	Z	ZWGR	Korrelig
MB28	5	PO	/	165	175	Droog	Bs	/	Z	ROBR	Korrelig
MB28	6	/	DEZ	175	210	Droog	C	/	Z	GEBEI	Korrelig
MB29	1	OP	/	0	110	Droog	OPH	St (m)	Z	BEI	Korrelig
MB29	2	BV	/	110	125	Droog	Ap	/	Z	DOGR	Korrelig
MB29	3	PO	/	125	135	Droog	E	/	Z	LIGR	Korrelig
MB29	4	PO	/	135	145	Droog	Bh	/	Z	ZWGR	Korrelig
MB29	5	PO	/	145	155	Droog	Bs	/	Z	ROBR	Korrelig
MB29	6	/	DEZ	155	195	Droog	E	/	Z	GEBEI	Korrelig
MB30	1	/	/	0	70	Droog	OPH	/	Z	/	Korrelig
MB30	2	/	/	70	75	Droog	Zp	/	Z	GR	Korrelig
MB30	3	/	/	75	80	Droog	E	/	Z	LIGR	Korrelig
MB30	4	/	/	80	95	Droog	Bs	/	Z	ROBR	Korrelig
MB30	5	/	/	95	125	Droog	C	/	Z	GEBEI	Korrelig
MB31	1	/	DEZ	0	70	Vochtig	OPH	/	Z	GEBR	Korrelig
MB31	2			70	100	Vochtig	Ap	Ki (m)	Z	GRBR	Korrelig
MB31	3	/	DEZ	100	170	Vochtig	C	Gr (m)	Z	GEBR	Korrelig
MB32	1	OP	/	0	70	Vochtig	OPH	/	Z	GEBR	Korrelig
MB32	2			70	100	Vochtig	Ap	/	Z	DOGR	Korrelig
MB32	3	PO	/	100	120	Vochtig	E/Bh	/	Z	ZWGR	Korrelig
MB32	4	PO	/	120	140	Vochtig	Bs	/	Z	ROBR	Korrelig
MB32	5	/	DEZ	140	170	Vochtig	C	/	Z	GE	Korrelig
MB33	1	OP	/	0	140	Vochtig	OPH		Z	LIBR	Korrelig

MB33	2			140	160	Vochtig	Ap		Z	DOBR	Korrelig
MB33	3	PO	/	160	170	Vochtig	Bh		Z	ZWGR	Korrelig
MB33	4	PO	/	170	210	Vochtig	Bs		Z	ROBR	Korrelig
MB33	5	/	DEZ	210	250	Vochtig	C		Z	GRBR	Korrelig
MB34	1	OP	/	0	40	Droog	OPH		Z	VER	Korrelig
MB35	1	OP	/	0	70	Droog	OPH		Z	LIBR	Korrelig
MB35	2	VER	/	70	170	Droog	VER		Z	GRBR	Korrelig
MB36	1	OP	/	0	70	Droog	OPH		Z		Korrelig
MB36	2			70	120	Droog	Ap		Z		Korrelig
MB36	3	PO	/	120	140	Droog	Bh		Z		Korrelig
MB36	4	PO	/	140	150	Droog	Bs		Z		Korrelig
MB36	5	/	DEZ	150	170	Droog	C		Z		Korrelig
MB37	1	OP	/	0	70	Droog	OPH		Z	VER	Korrelig
MB38	1	OP	/	0	100	Droog	OPH		Z	LIBR	Korrelig
MB38	2	/	DEZ	100	170	Droog	C		Z	GEBR	Korrelig
MB39	1	OP	/	0	90	Droog	OPH		Z	LIBR	Korrelig
MB39	2	PO	/	90	120	Droog	Bh/Bs		Z	ROZW	Korrelig
MB39	3	/	DEZ	120	170	Droog	C		Z	BEIBR	Korrelig
MB40	1	/	DEZ	0	100	Droog	OPH	/	Z		Korrelig
MB40	2	OP	/	100	170	Droog	C	/	Z	BEIBR	Korrelig
MB41	1	OP/ REC VER	/	0	100	Droog	VER	St (m) Ba (v)	Z	BRGR	Korrelig
MB41	2	BV	/	100	105	Droog	E	/	Z	LIGR	Korrelig
MB41	3	PO	/	105	110	Droog	Bh	/	Z	ZWGR	Korrelig
MB41	4	PO	/	110	115	Droog	Bs	/	Z	ROBR	Korrelig
MB41	5	/	DEZ	115	160	Droog	C	/	Z	GEBEI LIBR	Korrelig
MB42	1	OP	/	0	100	Droog	OPH	St	Z	LIGE	Korrelig
MB43	1	OP	/	0	120	Droog	OPH	/	Z		Korrelig
MB43	2	PO	/	120	150	Droog	Bh	/	Z		Korrelig
MB43	3	PO	/	150	210	Droog	Bs	/	Z		Korrelig
MB43	4	/	DEZ	210	240	Droog	C	/	Z		Korrelig
MB44	1	Op	/	0	135	Droog	OPH	St (m)	Z	BEI	Korrelig
MB44	2	PO	/	135	145	Droog	E	/	Z	LIGR	Korrelig
MB44	3	PO	/	145	155	Droog	Bh	/	Z	ZWGR	Korrelig
MB44	4	PO	/	155	185	Droog	Bs	/	Z	ROBR	Korrelig
MB44	5	/	DEZ	185	220	Droog	C	/	Z	LIBEI	Korrelig
MB 45	1	OP	/	0	120	Droog	OPH	/	Z	LIGE	Korrelig
MB 45	2	BV	/	120	140	Droog	Ap	/	Z	DOGR	Korrelig
MB 45	3	PO	/	140	150	Droog	Bh	/	Z	ZWGR	Korrelig
MB 45	4	PO	/	150	180	Droog	Bs	/	Z	ROEBR	Korrelig
MB 45	5	/	DEZ	180	230	Droog	C	/	Z	GEBR	Korrelig
MB46	1	OP	/	0	125	Droog	OPH	St (w)	Z	BEI	Korrelig
MB46	2	PO	/	125	140	Droog	E	/	Z	LIGR	Korrelig
MB46	3	PO	/	140	150	Droog	Bh	/	Z	ZWGR	Korrelig
MB46	4	PO	/	150	160	Droog	Bs	/	Z	ROBR	Korrelig
MB46	5	PO	/	160	220	Droog	C	/	Z	GEBEI	Korrelig

MB47	1	/	DEZ	0	120	Droog	OPH	/	Z		Korrelig
MB47	2	PO		120	140	Droog	Bh	/	Z		Korrelig
MB47	3	PO		140	180	Droog	Bs	/	Z		Korrelig
MB47	4		DEZ	180	210	Droog	C	/	Z		Korrelig
MB48	1	OP	/	0	140	Droog	OPH	/	Z	LIGE	Korrelig
MB48	2	BV	/	140	170	Droog	Ap	/	Z	DOGR	Korrelig
MB48	3	PO	/	170	210	Droog	Bs	/	Z	ROEBR	Korrelig
MB48	4	/	DEZ	210	270	Droog	C	/	Z	GEBR	Korrelig
MB49	1	OP	/	0	125	Droog	OPH	St (w)	Z	BEI	Korrelig
MB49	2	PO	/	125	135	Droog	E	/	Z	LIGR	Korrelig
MB49	3	PO	/	135	145	Droog	Bh	/	Z	ZWBR	Korrelig
MB49	4	PO	/	145	155	Droog	Bs	/	Z	ROBR	Korrelig
MB49	5	/	DEZ	155	190	Droog	C	/	Z	GEBEI	Korrelig
MB50	1	OP	/	0	130	Droog	OPH	/	Z	LIGE	Korrelig
MB50	2	BV	/	130	165	Droog	Ap	/	Z	DOGR	Korrelig
MB50	3	PO	/	165	175	Droog	Bh	/	Z	ZWGR	Korrelig
MB50	4	PO	/	175	210	Droog	Bs	/	Z	ROEBR	Korrelig
MB50	5	/	DEZ	210	270	Droog	C	/	Z	GEBR	Korrelig
MB51	1	/	/	0	120	Droog	OPH	/	Z	LIGR	Korrelig
MB51	2	/	DEZ	120	140	Droog	Bh	/	Z	DOGR	Korrelig
MB51	3	/	DEZ	140	180	Droog	Bs	/	Z	ROBR	Korrelig
MB51	4	/	DEZ	180	220	Droog	C	/	Z	GEBR	Korrelig
MB52	1	/	DEZ	0	70	Droog	OPH	/	Z	LIGE	Korrelig
MB52	2	/	DEZ	70	100	Droog	Bh	/	Z	DOGR	Korrelig
MB52	3	/	DEZ	100	130	Droog	C	/	Z	GEBR	Korrelig
MB53	1	/	DEZ	0	70	Droog	OPH/VER	/	Z		Korrelig
MB54	1	/	DEZ	0	70	Droog	OPH/VER	/	Z		Korrelig
MB55	1			0	120	Droog	OPH	/	Z	GEBR	Korrelig
MB55	2	PO	/	120	160	Droog	Bh	/	Z	ZWGR	Korrelig
MB55	3	PO	/	160	180	Droog	Bs	/	Z	ROBR	Korrelig
MB55	4	/	DEZ	180	210	Droog	C	/	Z	GEBR	Korrelig
MB56	1	OP	/	0	110	Droog	OPH	/	Z	BEI	Korrelig
MB56	2			110	135	Droog	Ap	/	Z	GR	Korrelig
MB56	3	PO	/	135	145	Droog	E	/	Z	LIGR	Korrelig
MB56	4	PO	/	145	155	Droog	Bh	/	Z	ZWGR	Korrelig
MB56	5	PO	/	155	170	Droog	Bs	/	Z	ROBR	Korrelig
MB56	6		DEZ	170	270	Droog	C	/	Z	GEBEI	Korrelig
MB57	1	OPH	/	0	125	Droog	OPH	/	Z	GRBR	Korrelig
MB57	2	REC VER	/	125	140	Droog	VER	/	Z	GEBEI VLZW	Korrelig
MB57	3	PO	/	140	145	Droog	Bs	/	Z	ROBR	Korrelig
MB57	4	/	DEZ	145	175	Droog	C	/	Z	GEBEI	Korrelig
MB58	1	OP	/	0	115	Droog	OPH	St (m) Sp Ba (m)	Z	BEI	Korrelig
MB58	2	REC VER	/	115	120	Droog	VER	St (v)	Z	GRBR	Korrelig
MB59	1	OP	/	0	200	Droog	OPH	/	Z	BEI	Korrelig
MB59	2	PO	/	200	210	Droog	E	/	Z	LIGR	Korrelig
MB59	3	PO	/	210	215	Droog	Bh	/	Z	ZWGR	Korrelig
MB59	4	PO	/	215	225	Droog	Bs	/	Z	ROBR	Korrelig
MB59	5	/	DEZ	225	255	Droog	C	/	Z	GEBEI	Korrelig
MB60	1	OP	/	0	120	Droog	OPH	St	Z	LIGE	Korrelig

MB61	1	OP	/	0	85	Droog	OPH	Sp Ba (m) Gr (m)	Z	GRBEI	Korrelig
MB61	2	REC VER	/	85	155	Droog	VER	St (zv)	Z	DOGR BR VLGR	Korrelig
MB62	1	OP	/	0	140	Droog	OPH	/	Z	/	Korrelig
MB62	2	PO	/	140	155	Droog	E	/	Z	LIGR	Korrelig
MB62	3	PO	/	155	165	Droog	Bs	/	Z	ROBR	Korrelig
MB62	4	/	DEZ	165	220	Droog	C	/	Z	GEBEI	Korrelig
MB63	1	VER	/	0	30	Droog	VER	St (zv)	Z		Korrelig
MB64	1	OP	/	0	215	Droog	OPH	St	Z	LIGE	Korrelig
MB64	2	BV	/	215	240	Droog	Ap	/	Z	DOGR	Korrelig
MB64	3	PO	/	240	245	Droog	E	/	Z	LIGR	Korrelig
MB64	4	PO		245	260	Droog	Bh	/	Z	ZWGR	Korrelig
MB64	5	PO	/	260	280	Droog	Bs	/	Z	ROEBR	Korrelig
MB64	6	/	DEZ	280	330	Droog	C	/	Z	GEBR	Korrelig
MB65	1	OP	/	0	120	Droog	OPH	/	Z	BEI	Korrelig
MB65	2	BV	/	120	140	Droog	Ap	/	Z	GR	Korrelig
MB65	3	PO	/	140	150	Droog	Bs	/	Z	ROBR	Korrelig
MB65	4	/	DEZ	150	220	Droog	C	/	Z	GEBEI	Korrelig
MB66	1	OP	/	0	70	Droog	VER	/	Z	/	Korrelig
MB66	2	REC VER	/	70	100	Droog	VER	/	Z	BRGR	Korrelig
MB67	1	OPH		0	10	Droog	VER	/	Z	/	Korrelig
MB68	1	OPH	/	0	185	Droog	OPH	/	Z	/	Korrelig
MB68	2	BV	/	185	205	Droog	Ap	/	Z	DOGR	Korrelig
MB68	3	OP	/	205	215	Droog	E	/	Z	GR	Korrelig
MB68	4	PO	/	215	220	Droog	Bh	/	Z	ZWGR	Korrelig
MB68	5	PO	/	220	230	Droog	Bs	/	Z	ROBR	Korrelig
MB68	6	/	DEZ	230	260	Droog	C	/	Z	GEBEI	Korrelig
MB69	1	OP	/	0	130	Droog	OPH	/	Z	LIGR	Korrelig
MB69	2	PO	/	130	150	Droog	Bh	/	Z	ZWGR	Korrelig
MB69	3	PO	/	150	200	Droog	Bs	/	Z	ROBR	Korrelig
MB69	4	/	DEZ	200	230	Droog	C	/	Z	BEIBR	Korrelig
MB70	1	OP	/	0	170	Droog	OPH	/	Z	GRBEI	Korrelig
MB70	2	REC VER	/	170	225	Droog	VER	/	Z	BRGR	Korrelig
MB70	3	/	DEZ	225	245	Droog	C	/	Z	OR	Korrelig
MB71	1	OP	/	0	70	Droog	OPH	/	Z	LIGR	Korrelig
MB71	2	PO	/	70	130	Droog	Bh	/	Z	ZWGR	Korrelig
MB71	3	PO	/	130	170	Droog	Bs	/	Z	ROBR	Korrelig
MB71	4	/	DEZ	170	250	Droog	C	/	Z	BEIBR	Korrelig
MB72	1	OP	/	0	120	Droog	OPH	Sp Ba	Z	BEI	Korrelig
MB72	2	PO	/	120	125	Droog	E	/	Z	LIGR	Korrelig
MB72	3	PO	/	125	130	Droog	Bh	/	Z	ZWGR	Korrelig
MB72	4	PO	/	130	140	Droog	Bs	/	Z	ROBR	Korrelig
MB72	5	/	DEZ	140	185	Droog	C	/	Z	GEBEI	Korrelig
MB73	1	OPH	/	0	105	Droog	OPH	St (m)	Z	BEI	Korrelig
MB73	2	BV	/	105	115	Droog	E	/	Z	LIGR	Korrelig
MB73	3	PO	/	115	125	Droog	Bh	/	Z	ZWGR	Korrelig
MB73	4	PO	/	125	135	Droog	Bs	/	Z	ROBR	Korrelig
MB73	5	/	DEZ	135	165	Droog	C	/	Z	GEBEI	Korrelig

MB74	1	OP	/	0	120	Droog	OPH	/	Z	LIGR	Korrelig
MB74	2	PO	/	120	160	Droog	Bh	/	Z	ZWGR	Korrelig
MB74	3	PO	/	160	180	Droog	Bs	/	Z	ROBR	Korrelig
MB74	4	/	DEZ	180	250	Droog	C	/	Z	BEIBR	Korrelig
MB75	1	OP	/	0	120	Droog	OPH	/	Z	LIGR	Korrelig
MB75	2	PO	/	120	170	Droog	Bh	/	Z	ZWGR	Korrelig
MB75	3	PO	/	170	190	Droog	Bs	/	Z	ROBR	Korrelig
MB75	4	/	DEZ	190	220	Droog	C	/	Z	BEIBR	Korrelig
MB76	1	REC VER	/	0	25		VER	/	/	GR	/
MB77	1	OP	/	0	135		OPH	St (w)	/	BEI	Korrelig
MB77	2	BV	/	15	150		Ap	/	Z	DOGR VLGR	Korrelig
MB77	3	/	DEZ	150	200		C	/	Z	GEBEI	Korrelig
MB78	1	OP	/	0	120	Droog	OPH	St (m)	Z	BEI	Korrelig
MB78	2	BV	/	120	135	Droog	Ap	/	Z	DOGR	Korrelig
MB78	3	PO	/	135	150	Droog	Bs	/	Z	ROBR	Korrelig
MB78	4	/	DEZ	150	185	Droog	C	/	Z	GEBEI	Korrelig
MB79	1	OP	/	0	120	Droog	OPH	/	Z	LIGR	Korrelig
MB79	2	PO	/	120	160	Droog	Bh	/	Z	ZWGR	Korrelig
MB79	3	PO	/	160	180	Droog	Bs	/	Z	ROBR	Korrelig
MB79	4	/	DEZ	180	240	Droog	C	/	Z	BEIBR	Korrelig
MB80	1	OP	/	0	135	Droog	OPH	St (m)	Z	BEI	Korrelig
MB80	2	REC VER	/	135	165	Droog	VER	Ba (m)	Z	BR VLDOGR	Korrelig
MB80	3	PO	/	165	170	Droog	E	/	Z	LIGR	Korrelig
MB80	4	PO	/	170	185	Droog	Bs	/	Z	ROBR	Korrelig
MB80	5	/	DEZ	185	230	Droog	C	/	Z	GEBEI	Korrelig
MB81	1	OP	/	0	110	Droog	OPH	/	Z	LIGR	Korrelig
MB81	2	PO	/	110	130	Droog	Bh	/	Z	ZWGR	Korrelig
MB81	3	PO	/	130	150	Droog	Bs	/	Z	ROBR	Korrelig
MB81	4	/	DEZ	150	200	Droog	C	/	Z	GEBEI	Korrelig
MB82	1	REC VER	/	0	25	Droog	VER	St (v)	Z	/	Korrelig
MB83	1	OP	/	0	120	Droog	OPH	St (m) Ba (v)	Z	BEI	Korrelig
MB83	2	REC VER	/	120	130	Droog	VER	St Ba (v)	Z	GR BR DOGR	Korrelig
MB83	3	PO	/	130	140	Droog	Bs	/	Z	ROBR	Korrelig
MB83	4		DEZ	140	205	Droog	C	/	Z	GEBEI	Korrelig
MB84	1	OP	/	0	120	Droog	OPH	/	Z	LIGR	Korrelig
MB84	2	PO	/	120	150	Droog	Bh	/	Z	ZWGR	Korrelig
MB84	3	/	DEZ	150	170	Droog	C	St (m)	Z	GEBR	Korrelig
MB85	1	OP	/	0	135	Droog	OPH	/	Z	BEI LIBR	Korrelig
MB85	2	PO	/	135	140	Droog	E	/	Z	LIGR	Korrelig
MB85	3	PO	/	140	145	Droog	Bh	/	Z	ZWGR	Korrelig
MB85	4	PO	/	145	155	Droog	Bs	/	Z	ROBR	Korrelig
MB85	5	/	DEZ	155	205	Droog	C	/	Z	GEBEI	Korrelig
MB86	1	OP	/	0	120	Droog	Ap	/	Z	LIGE	Korrelig
MB86	2	PO	/	120	160	Droog	Bh	/	Z	ZWGR	Korrelig
MB86	3	PO	/	160	180	Droog	Bs	/	Z	ROBR	Korrelig
MB86	4	/	DEZ	180	200	Droog	C	/	Z	BEBR	Korrelig
MB87	1	OP/ REC VER	/	0	110	Droog	VER	St (v) Ba (v)	Z	GRBR	Korrelig
MB87	2	/	DEZ	110	140	Droog	C	/	Z	GEBEI	Korrelig
MB88	1	VER	/	0	170	Droog	VER	KL (v)	Z	DOGRBR	Korrelig

MB89	1	OP	/	0	120	Droog	OPH	/	Z	LIGE	Korrelig
MB89	2	PO	/	120	160	Droog	Bh	/	Z	ZWGR	Korrelig
MB89	3	PO	/	160	190	Droog	Bs	/	Z	ROBR	Korrelig
MB89	4	/	DEZ	190	220	Droog	C	/	Z	BEIBR	Korrelig
MB90	1	OPH	/	0	205	Droog	OPH	/	/	BEI	Korrelig
MB90	2	REC VER	/	205245	245	Droog	VER	/	Z	GR ZW BEI	Korrelig
MB90	3	/	DEZ	245	265	Droog	C	/	Z	GEBEI VLBR	Korrelig
MB91	1	OP	/	0	120	Droog	OPH	/	Z	LIGE	Korrelig
MB91	2			120	160	Droog	Ap	/	Z	DOGR	Korrelig
MB91	3	/	DEZ	160	190	Droog	C	/	Z	BEIBR	Korrelig
MB92	1	OP	/	0	140	Droog	OPH	St (m)	Z	GEBR	Korrelig
MB92	2	REC VER	/	140	160	Droog	VER	Ba (m)	Z	BR	Korrelig
MB92	3	/	DEZ	160	205	Droog	C	/	Z	GEBEI	Korrelig
MB93	1	VER	/	0	150	Droog	VER/ Ap	/	Z	/	Korrelig
MB94	1	OP	/	0	190	Droog	OPH	St (m) Ba (m)	Z	BEI	Korrelig
MB94	2	BV	/	190	205	Droog	Ap	/	Z	DOGR VLBR	Korrelig
MB94	3	PO	/	205	215	Droog	Bs	/	Z	ROBR	Korrelig
MB94	4	/	DEZ	215	255	Droog	C	/	Z	GEBEI	Korrelig
MB95	1	VER	/	0	50	Droog	VER/ Ap	KL (zv)	Z	/	Korrelig
MB96	1	REC VER	/	0	25	Droog	VER	St (v) Fe (v)	/	GR	nvt
MB97	1	OP	/	0	120	Droog	OPH	/	/	BEI	nvt
MB97	2	REC VER	/	120	205	Droog	VER	VLBa (w) Le (m)	/	GRBR	nvt
MB97	3	/	DEZ	205	225	Droog	C	/	/	GEBEI	nvt
MB98	1	VER	/	0	50	Droog	VER	KL (zv)	Z		Korrelig
MB99	1	REC VER	/	0	10	Droog	C/VER	St (v)	Z	GR	Korrelig
MB100	1	OP	/	0	95	Droog	OPH	Sp Ba (m)	Z	BRBEI	Korrelig
MB100	2	REC VER	/	95	115	Droog	VER	/	Z	GRBEI	Korrelig
MB100	3	PO	/	115	125	Droog	E	/	Z	LIGR	Korrelig
MB100	4	PO	/	125	130	Droog	Bh	/	Z	ZWGR	Korrelig
MB100	5	/	DEZ	130	155	Droog	C	/	Z	WIGR	Korrelig
MB100	6	/	DEZ	155	195	Vochtig	C	/	Z	OR	Korrelig
MB101	1	VER	/	0	50	Droog	VER	KL (zv)	Z	GR	Korrelig
MB102	1	VER	/	0	210	Droog	VER	KL (zv)	Z	GR	Korrelig
MB103	1	OP	/	0	180	Droog	OPH	St (w)	Z	BEI	Korrelig
MB103	2	REC VER	/	180	215	Droog	VER	Sp Ba Sp St	Z	DOGR VLBEI	Korrelig
MB103	3	/	DEZ	215	235	Droog	C	/	Z	GEBEI	Korrelig
MB104	1	OP	/	0	190	Droog	OPH	/	Z	LIGRBR	Korrelig
MB104	2	/	DEZ	190	270	Droog	C	/	Z	ORGE	Korrelig
MB105	1	OP	/	0	290	Droog	OPH	St	Z	GEBR	Korrelig
MB105	2	/	DEZ	290	350	Droog	C	/	Z	GE ROE OR	Korrelig
MB106	1	REC VER	/	0	30	Droog	VER	St (zv)	/	GRBR	nvt
MB107	1	OP	/	0	150	Droog	OPH	St (w)	Z	BEI	Korrelig
MB107	2	REC VER	/	150	200	Droog	VER	Sp Sk (m)	Z	GRBEI	Korrelig
MB107	3	/	DEZ	200	230	Droog	C	/	Z	GEBEI	Korrelig
MB108	1	OP	/	0	150	Droog	OPH	St (v)	Z	GRBEI	Korrelig
MB108	2	PO	/	150	155	Droog	E	/	Z	LIGR	Korrelig
MB108	3	PO	/	155	160	Droog	Bh	/	Z	ZWGR	Korrelig
MB108	4	PO	/	160	170	Droog	Bs	/	Z	OR	Korrelig

MB108	5	/	DEZ	170	205	Droog	C	/	Z	GEBEI	Korrelig
MB109	1	OP	/	0	210	Droog	OPH	/	Z	LIGE	Korrelig
MB109	2	BV	/	210	230	Droog	Ap	/	Z	DOGR	Korrelig
MB109	3	PO	/	230	255	Droog	Bs	/	Z	ROEBR	Korrelig
MB109	4	/	DEZ	255	300	Droog	C	/	Z	FE	Korrelig
MB110	1	OP	/	0	160	Droog	OPH	St (w)	Z	/	Korrelig
MB110	2	BV	/	160	190	Droog	Ap	/	Z	DOGR	Korrelig
MB110	3	PO	/	190	200	Droog	Bs	/	Z	ROBR	Korrelig
MB110	4	/	DEZ	200	230	Droog	C	/	Z	GEBEI	Korrelig
MB111	1	OP	/	0	210	Droog	OPH	/	Z	GEBR	Korrelig
MB111	2	/	DEZ	210	270	Droog	C	/	Z	LIGE VLROE	Korrelig
MB112	1	OP	/	0	180	Droog	OPH	Sp St (w)	Z	GRBEI	Korrelig
MB112	2	/	DEZ	180	220	Droog	C	/	Z	GEBEI	Korrelig
MB113	1	OP	/	0	190	Droog	OPH	/	Z	GEBR	Korrelig
MB113	2	/	DEZ	190	250	Droog	C	/	Z	LIGE	Korrelig
MB114	1	OP	/	0	110	Droog	OPH	St (m)	Z	BEI	Korrelig
MB114	2	REC VER	/	110	145	Droog	VER	Sp Ba (m)	Z	GRBEI VLGR	Korrelig
MB114	3	/	DEZ	145	220	Droog	C	/	Z	GEBEI	Korrelig
MB115	1	OP	/	0	170	Droog	OPH	/	Z	GEBR	Korrelig
MB115	2	BV/PO	/	170	195	Droog	Ap/E	/	Z	GR LIGR	Korrelig
MB115	3	PO	/	195	210	Droog	Bh	/	Z	ZWGR	Korrelig
MB115	4	PO	/	210	230	Droog	Bs	/	Z	ROEBR	Korrelig
MB115	5	/	DEZ	230	270	Droog	C	/	Z	ORBR	Korrelig
MB116	1	OP	/	0	125	Droog	OPH	St (w)	Z	BEI	Korrelig
MB116	1	PO	/	125	140	Droog	E	/	Z	LIGR	Korrelig
MB116	1	PO	/	140	150	Droog	Bh	/	Z	ZWGR	Korrelig
MB116	1	PO	/	150	160	Droog	Bs	/	Z	ROBR	Korrelig
MB116	1	/	DEZ	160	200	Droog	C	/	Z	GEBEI	Korrelig
MB117	1	OP	/	0	120	Droog	OPH	/	Z	LIGE	Korrelig
MB117	2	BV	/	120	135	Droog	Ap	/	Z	GR	Korrelig
MB117	3	PO	/	135	145	Droog	Bh	/	Z	ZWGR	Korrelig
MB117	4	PO	/	145	180	Droog	Bs	/	Z	ROEBR	Korrelig
MB117	5	/	DEZ	180	230	Droog	C	/	Z	GEBR	Korrelig
MB118	1	OP	/	0	185	Droog	OPH	/	Z	BRGR	Korrelig
MB118	2	/	DEZ	185	240	Droog	C	/	Z	LIGEBEI	Korrelig
MB119	1	OP	/	0	190	Droog	OPH	St (w)	Z	/	Korrelig
MB119	2	BV	/	190	205	Droog	Ap	/	Z	DPGR	Korrelig
MB119	3	PO	/	205	215	Droog	Bs	/	Z	ROBR	Korrelig
MB119	4	/	DEZ	215	240	Droog	C	/	Z	GEBEI	Korrelig
MB120	1	OP	/	0	210	Droog	OPH	/	Z	LIGE	Korrelig
MB120	2	Bv	/	210	225	Droog	Ap	/	Z	GR	Korrelig
MB120	3	Po	/	225	245	Droog	Bs	/	Z	ROEDOBR	Korrelig
MB120	4	/	DEZ	245	280	Droog	C	/	Z	GEBR	Korrelig
MB121	1	OP	/	0	90	Droog	OPH	St (m)	Z	BEI	Korrelig
MB121	2	REC VER	/	90	135	Droog	VER	Ba (m) St (m)	Z	ZWBR	Korrelig
MB121	3	/	DEZ	135	220	Droog	C	/	Z	GEBEI	Korrelig
MB122	1	OP	/	0	180	Droog	OPH	/	Z	GEBR GR	Korrelig
MB122	2	/	DEZ	180	260	Droog	C	/	Z	LIGE	Korrelig
MB123	1	OP	/	0	150	Droog	OPH	/	Z	GR	Korrelig

MB123	2	/	DEZ	150	205	Droog	C	/	Z	GEBEI	Korrelig
MB124	1	OP	/	0	170	Droog	OPH	/	Z	LIGE GR	Korrelig
MB124	2	/	DEZ	170	230	Droog	C	/	Z	GEBR	Korrelig
MB125	1	OP	/	0	125	Droog	OPH	/	Z	BEI	Korrelig
MB125	2	REC VER	/	125	170	Droog	VER	/	Z	BEI VLZW	Korrelig
MB125	3	/	DEZ	170	210	Droog	C	/	Z	GEBEI	Korrelig
MB126	1	OP	/	0	240	Droog	OPH	/	Z	GEBR GR	Korrelig
MB127	1	OP	/	0	140	Droog	OPH	/	Z	BEI	Korrelig
MB127	2	REC VER	/	140	185	Droog	VER	/	Z	GRBEI	Korrelig
MB127	3	BV	/	185	200	Droog	Ap	/	Z	DOGR	Korrelig
MB127	4	PO	/	200	210	Droog	Bs	/	Z	BRRO	Korrelig
MB127	5	/	DEZ	210	240	Droog	C	/	Z	GEBEI	Korrelig
MB128	1	OP	/	0	220	Droog	OPH	St	Z	LIGR	Korrelig
MB128	2	PO	/	220	245	Droog	Bh/Bs	/	Z	ZW ROEBR	Korrelig
MB128	3	/	DEZ	245	280	Droog	C	/	Z	GEBEI	Korrelig
MB129	1	OP	/	0	165	Droog	OPH	St (m)	Z	BEI	Korrelig
MB129	2	REC VER	/	165	190	Droog	VER	Sp Ba (w)	Z	BRBEI VLZW	Korrelig
MB129	3	/	DEZ	190	230	Droog	C	/	Z	GEBEI	Korrelig
MB130	1	OP	/	0	130	Droog	OPH	St	Z	LIGE	Korrelig
MB130	2	PO	/	130	155	Droog	BhBs	/	Z	ZW ROEBR	Korrelig
MB130	3	/	DEZ	155	210	Droog	C	/	Z	ORGE	Korrelig
MB131	1	OP	/	0	160	Droog	OPH	St (m)	Z	BEI	Korrelig
MB131	2	REC VER	/	160	195	Droog	VER	Sp Sk (w)	Z	GRBEI	Korrelig
MB131	3	PO	/	195	205	Droog	Bh	/	Z	ZW	Korrelig
MB131	4	/	DEZ	205	240	Droog	C	/	Z	GEBEI	Korrelig
MB132	1	VER	/	0	120	Droog	VER	St (v)	Z	BRGR	Korrelig
MB133	1	/	/	0	70	Droog	OPH	/	Z	/	Korrelig
MB133	2	/	/	70	180	Droog	VER	St (v)	Z	GR VLBR	Korrelig
MB134	1	VER	/	0	240	Droog	VER	St (v)	Z	BRGR	Korrelig
MB135	1	VER	/	0	140	Droog	VER	St (v)	Z	BRGR	Korrelig
MB136	1		/	0	30	Droog	VER	/	Z		Korrelig
MB137	1	OP	/	0	195	Droog	OPH	/	Z	GRBEI	Korrelig
MB137	2	REC VER	/	195	210	Droog	VER	St (w) Sk (m)	Z	BRGR VLZW	Korrelig
MB137	3	/	DEZ	210	240	Droog	C	/	Z	GEBEI	Korrelig
MB138	1	VER	/	0	220	Droog	VER	St (v)	Z	BRGR	Korrelig
MB139	1	OP	/	0	120	Droog	OPH	/	Z	BEI	Korrelig
MB139	2	REC VER	/	120	190	Droog	VER	Sp Sk	Z	GRBEI VlZW	Korrelig
MB139	3	/	DEZ	190	220	Droog	C	/	Z	GEBEI	Korrelig
MB140	1	VER	/	0	210	Droog	VER	St (v)	Z	BRGR	Korrelig
MB141	1	OP	/	0	70	Droog	OPH	/	Z		Korrelig
MB141	2	REC VER	/	70	120	Droog	VER	St (v)	Z	GRBEI	Korrelig
MB142	1	VER	/	0	240	Droog	VER	St (v)	Z	BRGR	Korrelig
MB143	1	OP	/	0	220	Droog	OPH	St (v)	Z		Korrelig
MB143	2	REC VER	/	220	250	Droog	VER	/	Z	BEIGR VLZW	Korrelig
MB143	3	PO	/	250	255	Droog	Bh	/	Z	ZWGR	Korrelig
MB143	4	PO	/	255	260	Droog	Bs	/	Z	OR	Korrelig
MB143	5	/	DEZ	260	285	Droog	C	/	Z	GEBEI	Korrelig
MB144	1	OP	/	0	200	Droog	OPH	/	Z	GEBR	Korrelig
MB144	2	/	DEZ	200	270	Droog	C	/	Z	LIGEBR	Korrelig

MB145	1	OP	/	0	250	Droog	OPH	/	Z	GEBR GR	Korrelig
MB145	2	/	DEZ	250	300	Droog	C	/	Z	LIGE ROE	Korrelig
MB146	1	OP	/	0	195	Droog	OPH	St (m)	Z	BEI	Korrelig
MB146	2	BE	/	195	215	Droog	Ap	/	Z	DOGR	Korrelig
MB146	3	/	DEZ	215	250	Droog	C	/	Z	GEBEI	Korrelig
MB147	1	OP	/	0	220	Droog	OPH	/	Z	GRBEI	Korrelig
MB147	2	/	DEZ	220	250	Droog	C	/	Z	GRBEI	Korrelig
MB148	1	OP	/	0	200	Droog	OPH	/	Z	GEBR VLGR	Korrelig
MB148	2	/	DEZ	200	250	Droog	C	/	Z	LIGE VLROE	Korrelig
MB149	1	REC VER	/	0	30	Droog	VER	St (v)	/	GR	Korrelig
MB150	1	OP	/	0	25	Droog	OPH	St (v)	Z	GRBR	Korrelig
MB151	1	OP	/	0	15	Droog	OPH	St (v)	Z	GR	Korrelig
MB152	1	REC VER	/	0	25	Droog	VER	/	Z	/	Korrelig
MB153	1	OP	/	0	170	Droog	OPH	St (v)	/	GRBEI	Korrelig
MB153	2	REC VER	/	170	185	Droog	VER	Ba (w)	/	BEI VLZW	Korrelig
MB153	3	/	DEZ	185	220	Droog	C	St (zv)		GEBEI	Korrelig
MB154	1	OP	/	0	230	Droog	OPH	/	/	BRGE	Korrelig
MB155	1	REC VER	/	0	30	Droog	VER	St (zv)	/	GRBR	nvt
MB156	1	OP	/	0	200	Droog	OPH	/	/	BRGE ZW	Korrelig
MB157	1	OP	/	0	135	Droog	OPH	St (m)	Z	BEI	Korrelig
MB157	2	REC VER	/	135	150	Droog	VER	/	Z	GRBEI VLZW	Korrelig
MB157	3	PO	/	150	155	Droog	Bh	/	Z	ZWGR	Korrelig
MB157	4	/	DEZ	155	215	Droog	C	/	Z	GEBEI	Korrelig
MB158	1	OP	/	0	105	Droog	OPH	/	Z	BRGR	Korrelig
MB158	2	/	DEZ	105	200	Droog	C	/	Z	LIGE VLOR	Korrelig
MB159	1	OP	/	0	135	Droog	OPH	St (m)	Z	GEBEI	Korrelig
MB159	2	BV	/	135	150	Droog	Ap	/	Z	DOGR	Korrelig
MB159	3	PO	/	150	160	Droog	Bs	/	Z	ROBR	Korrelig
MB159	4	/	DEZ	160	215	Droog	C	/	Z	GEBEI	Korrelig
MB160	1	OP	/	0	110	Droog	OPH	/	Z	GRBR	Korrelig
MB160	2	BV	/	110	140	Droog	Ap	/	Z	DOGR GR	Korrelig
MB160	3	PO	/	140	170	Droog	Bs	/	Z	ROEBR	Korrelig
MB160	4	/	DEZ	170	230	Droog	C	/	Z	LIGE	Korrelig
MB161	1	OP	/	0	145	Droog	OPH	/	Z	BRGR VLZW GR	Korrelig
MB161	2	PO	/	145	180	Droog	Bs	/	Z	ROEBR	Korrelig
MB161	3	/	DEZ	180	240	Droog	C	/	Z	GE	Korrelig
MB162	1	OP	/	0	105	Droog	OPH	St (m)	/	/	Korrelig
MB162	2	VER	/	105	140	Droog	VERH	/	Z	GRBEI	Korrelig
MB162	3	PO	/	140	150	Droog	Bs	/	Z	ROBR	Korrelig
MB162	4	/	DEZ	150	210	Droog	C	/	Z	GEBEI	Korrelig
MB163	1	VER	/	0	100	Droog	VER	St, Ba	Z	BRGR	Korrelig
MB164	1	REC VER	/	0	50	VER	St (zv) Ba (m)	/	Z	BRGR	/
MB165	1	OP	/	0	115	Droog	OPH	/	Z	BRBEI	Korrelig
MB165	2	BV	/	115	125	Droog	Ap	/	Z	GR	Korrelig
MB165	3	PO	/	125	135	Droog	Bh	/	Z	ZWGR	Korrelig
MB165	4	PO	/	135	175	Droog	Bs	/	Z	ROEBR	Korrelig
MB165	5	/	DEZ	175	220	Droog	C	/	Z	LIGR	Korrelig
MB166	1	OP	/	0	150	Droog	OPH	/	Z	ORBR	Korrelig

MB166	2	/	DEZ	150	210	Droog	C	/	Z	LIGEBEI	Korrelig
MB167	1	OP	/	0	100	Droog	OPH	/	Z	BRGR	Korrelig
MB167	2	BV	/	100	120	Droog	Ap	/	Z	LIGR	Korrelig
MB167	3	BV	/	120	145	Droog	Bs	/	Z	ROEBR	Korrelig
MB167	4	/	DEZ	145	180	Droog	C	/	Z	LIGE	Korrelig
MB168	1	OP	/	0	120	Droog	OPH	St (v)	Z	/	Korrelig
MB168	2	REC VER	/	120	165	Droog	VER	St (m)	Z	BRGR	Korrelig
MB168	3	/	DEZ	165	200	Droog	C	/	Z	GEBEI	Korrelig
MB169	1	OP	/	0	150	Droog	OPH/E	/	Z	GRBR/ LIGR	Korrelig
MB169	2	PO	/	150	175	Droog	Bs	/	Z	ROEBR	Korrelig
MB169	3	/	DEZ	175	210	Droog	C	/	Z	ORGE	Korrelig
MB170	1	OP	/	0	120	Droog	OPH	/	Z	BEI	Korrelig
MB170	2	REC VER	/	120	150	Droog	VER	/	Z	BRGR	Korrelig
MB170	3	/	DEZ	150	205	Droog	C	/	Z	GEBEI	Korrelig
MB171	1	OP	/	0	230	Droog	GRBR ORBR LIGR	/	Z	GRBR ORBR LIGR	Korrelig
MB172	1	OP	/	0	70	Droog	OPH	/	/		/
MB172	2	REC VER	/	70	80	Droog	VER	St (v)	/		/
MB173	1	OP	/	0	70	Droog	OPH	/	/		/
MB173	2	REC VER	/	70	100	Droog	VER	St (v)	/		/
MB174	1	OP	/	0	100	Droog	OPH	St (v)	Z	BRGR	Korrelig
MB175	1	REC VER	/	0	30	Droog	VER	St (v)	/		
MB176	1	OP	/	0	130	Droog	OPH	St (v)	Z	BRGR	Korrelig
MB177	1	OP	/	0	115	Droog	OPH	/	/	BRBEI	Korrelig
MB177	2	REC VER	/	115	145	Droog	VER	Sp Sk (m)	Z	BEI VLGR	Korrelig
MB177	3	REC VER	/	145	175	Droog	VER	St (zv)	/	/	Korrelig
MB178	1	OP	/	0	160	Droog	OPH	/	Z	LIBR ZW GR	Korrelig
MB178	2	PO	/	160	190	Droog	Bs	/	Z	ROEBR	Korrelig
MB178	3	/	DEZ	190	230	Droog	C	/	Z	ORGE	Korrelig
MB179	1	OP	/	0	70	Droog		/	Z	/	Korrelig
MB179	2	REC VER	/	70	110	Droog	St (zv) Ba (m)	/	Z	GRBEI	Korrelig
MB180	1	OP	/	0	120	Droog	OPH	/	Z	LIGEBR	Korrelig
MB180	2	BV	/	120	145	Droog	Ap	/	Z	BRGR	Korrelig
MB180	3	PO	/	145	175	Droog	Bs	/	Z	ROEBR	Korrelig
MB180	4	/	DEZ	175	220	Droog	C	/	Z	ORGE	Korrelig
MB181	1	OP	/	0	140	Droog	OPH	St (m)	Z	BRBEI	Korrelig
MB181	2	REC VER	/	140	145	Droog	VER	Sp Ba (m)	Z	ZW	Korrelig
MB181	3	/	DEZ	145	170	Droog	C	/	Z	GEBEI	Korrelig
MB182	1	REC VER	/	0	25	Droog	VER	St (m) Ba (m)	Z	GE	Korrelig
MB183	1	VER	/	0	30	Droog	VER	Ba (zv) Mo (zv)	Z		Korrelig
MB184	1	/	DEZ	0	20	Droog	OPH		Z	GE	Korrelig
MB185	1	REC VER	/	0	40	Droog	VER	St (m) Ho (w)	Z	BR VL BRRO GR	Korrelig
MB186	1	VER	/	0	70	Droog	VER	Kz (zv) Mo (m)	Z	BRGE	Korrelig
MB187	1	OP	/	0	70	Droog	OPH	/	/	/	Korrelig
MB187	2	OP	/	70	110	Droog	OPH	St (v)	Z	BRBEI	Korrelig
MB187	3	/	DEZ	110	130	Droog	C	/	Z	GEBEI	Korrelig
MB188	1	VER	/	0	150	Droog	VER	Kz Mo	Z	BRGE	Korrelig
MB188	2	/	DEZ	150	190	Droog	C	/	Z	GE	Korrelig

MB189	1	VER	/	0	150	Droog	VER	/	Z	BRGE	Korrelig
MB189	2	/	DEZ	150	190	Droog	C	/	Z	GE	Korrelig
MB190	1	OP	/	0	160	Droog	OPH	St (w)	Z	BEI	Korrelig
MB190	2	/	DEZ	160	240	Droog	C	/	Z	GEBEI	Korrelig
MB191	1	OP	/	0	195	Droog	OPH	St (w)	Z	GRBEI	Korrelig
MB191	2	/	DEZ	195	230	Droog	C	/	Z	GEBEI	Korrelig
MB192	1	OP	/	0	195	Droog	OPH	St (w)	Z	BEI	Korrelig
MB192	2	/	DEZ	195	235	Droog	C	/	Z	GEBEI	Korrelig
MB193	1	OP	/	0	180	Droog	OPH	St (m)	Z	BEI	Korrelig
MB193	2	/	DEZ	180	250	Droog	C	/	Z	GEBEI	Korrelig
MB193	3	/	DEZ	250	270	Droog	Cg	/	Z	GEBEI VLOR	Korrelig
MB194	1	VER	/	0	150	Droog	VER	/	Z	BR	Korrelig
MB194	2	/	DEZ	150	270	Droog	C	/	Z	GEBR	Korrelig
MB195	1	VER	/	0	150	Droog	VER	Kz (v)	Z	BR	Korrelig
MB196	1	OP	/	0	160	Droog	OPH	/	Z	BR	Korrelig
MB196	2	/	DEZ	160	220	Droog	C	/	Z	GEBR	Korrelig
MB197	1	OPH	/	0	190	Droog	OPH	St (m)	Z	BEI	Korrelig
MB197	2	REC VER	/	190	220	Droog	VER	St (m) Ba (m)	Z	BRBEI	Korrelig
MB197	3	/	DEZ	220	250	Droog	C	/	Z	GEBEI	Korrelig
MB198	1	OP	/	0	150	Droog	OPH	/	Z	GRBR	Korrelig
MB198	2	/	DEZ	150	230	Droog	C	/	Z	GEBR	Korrelig
MB199	1	OP	/	0	70	Droog	OPH	/	Z	/	Korrelig
MB199	2	OP	/	70	130	Droog	OPH	Sp Ba (m)	Z	BEI	Korrelig
MB199	3	REC VER	/	130	170	Droog	VER	St (m)	Z	BRBEI	Korrelig
MB199	4	/	DEZ	170	205	Droog	C	/	Z	GEBEI	Korrelig
MB200	1	OP	/	0	160	Droog	OPH	/	Z	GRBR	Korrelig
MB200	2	/	DEZ	160	220	Droog	C	/	Z	GEBR	Korrelig
MB201	1	OP	/	0	195	Droog	OPH	/	Z	BEI	Korrelig
MB201	2	REC VER	/	195	215	Droog	VER	/	Z	BR VLGR	Korrelig
MB201	3	REC VER	/	215	240	Droog	C	/	Z	GEBEI	Korrelig
MB202	1	OP	/	0	70	Droog	OP	/	Z	/	Korrelig
MB202	2	VER	/	70	170	Droog	VER	St (zv)	Z	GR	Korrelig
MB203	1	REC VER	/	0	40	Droog	OPH	/	Z	BEI	Korrelig
MB204	1	OP	/	0	170	Droog	OPH	/	Z	GEBEI	Korrelig
MB204	2	VER	/	170	230	Droog	VER	/	Z	GRBR	Korrelig
MB205	1	REC VER	/	0	20	Droog	VER	St (zv)	/	BEI VLGR	Korrelig
MB206	1	OP	/	0	200	Droog	OPH	/	Z	GRVL	Korrelig
MB206	2	/	DEZ	200	240	Droog	C	/	Z	GEBEI	Korrelig
MB207	1	OP	/	0	150	Droog	OPH	/	Z	GRBR	Korrelig
MB207	1	/	DEZ	150	220	Droog	C	/	Z	GRBR	Korrelig
MB208	1	OP	/	0	185	Droog	OPH	/	Z	/	Korrelig
MB208	2	REC VER	/	185	210	Droog	VER	/	Z	/	Korrelig
MB208	3	/	DEZ	210	240	Droog	C	/	Z	/	Korrelig
MB209	1	OP	/	0	150	Droog	OPH	/	Z	GRBR	Korrelig
MB209	2	/	DEZ	150	220	Droog	C	/	Z	GEBR	Korrelig
MB210	1	VER	/	0	90	Droog	VER	Kz (zv)	Z	GEBR	Korrelig
MB211	1	VER	/	0	200	Droog	VER	Kz (v)	Z	GRBR	Korrelig
MB212	1	OP	/	0	80	Droog	OPH	/	Z	BEI	Korrelig
MB212	2	REC VER	/	80	110	Droog	VER	St (m) Sp Ba (m)	Z	BRBEI	Korrelig

MB212	3	/	DEC	110	140	Droog	C	/	Z	GEBEI	Korrelig
MB213	1	OP	/	0	220	Droog	OPH	/	Z	BRBEI	Korrelig
MB213	2	/	DEZ	220	280	Droog	C	/	Z	LIBR	Korrelig
MB214	1	VER	/	0	140	Droog	VER	Kz (v)	Z	GRBR	Korrelig
MB215	1	OP	/	0	135	Droog	OPH	/	Z	BEI	Korrelig
MB215	2	REC VER	/	135	215	Droog	VER	/	Z	GRBEI	Korrelig
MB215	3	/	DEZ	215	250	Droog	C	/	Z	GEBR VLOR	Korrelig
MB216	1	VER	/	0	150	Droog	VER	/	Z	GRBR	Korrelig
MB216	2	/	DEZ	150	230	Droog	C	/	Z	GRBR	Korrelig
MB217	1	OP	/	0	120	Droog	OPH	/	Z	DOGR	Korrelig
MB217	2	OP	/	120	225	Droog	OPH	/	Z	BEI VLBR VLGR	Korrelig
MB217	3	REC VER	/	225	255	Droog	VER	/	Z	BRBEI	Korrelig
MB217	4	REC VER	/	255	285	Droog	C	/	Z	GEBEI	Korrelig
MB218	1	VER	/	0	150	Droog	VER	/	Z		Korrelig
MB218	2	OP	/	150	200	Droog	OPH	/	Z		Korrelig
MB219	1	REC VER	/	0	25	Droog	VER	St (w)	Z	/	Korrelig
MB220	1	OP	/	0	205	Droog	OPH	St (w)	Z	BEI	Korrelig
MB220	2	/	DEZ	205	255	Droog	C	/	Z	GEBEI	Korrelig
MB221	1	VER	/	0	70	Droog	VER	Mo (v) Kz (v) Ba (m)	Z	DOGR	Korrelig
MB222	1	OPH	/	0	120	Droog	OPH	/	Z	GRBEI	Korrelig
MB222	2	REC VER	/	120	135	Droog	VER	St (m)	Z	GR VLZW	Korrelig
MB222	3	/	DEZ	135	165	Droog	C	/	Z	GEBEI	Korrelig
MB223	1	VER	/	0	70	Droog	VER	Mo (v) Kz (v) Ba (m)	Z	DOGR	Korrelig
MB224	1	OP	/	0	200	Droog	OPH	/	Z	GEBR	Korrelig
MB224	2	VER	/	200	230	Droog	VER	Ba (m)	Z	BRGR	Korrelig
MB225	1	OP	/	0	140	Droog	OPH	/	Z	/	Korrelig
MB225	2	VER	/	140	160	Droog	VER	St (m)	Z	ZW GR BEI	Korrelig
MB225	3	PO	/	160	175	Droog	Bs	/	Z	BR	Korrelig
MB225	4	/	DEZ	175	220	Droog	C	/	Z	GEBEI	Korrelig
MB226	1	OP	/	0	210	Droog	OPH	/	Z	WIGR	Korrelig
MB226	2	/	DEZ	210	230	Droog	C	/	Z	GEBR	Korrelig
MB227	1	OP	/	0	155	Droog	OPH	/	Z	BEI	Korrelig
MB227	2	OP	/	155	200	Droog	OPH	/	Z	BRBEI	Korrelig
MB227	3	BV	/	200	210	Droog	Ap	/	Z	GR	Korrelig
MB227	4	PO	/	210	220	Droog	Bs	/	Z	ROBR	Korrelig
MB227	5	/	DEZ	220	250	Droog	C	/	Z	GEBEI	Korrelig
MB228	1	OP	/	0	180	Droog	OPH	Ba (w)	Z	GRBEI	Korrelig
MB228	2	VER	/	180	220	Droog	VER	/	Z	DOBR BR	Korrelig
MB228	3	/	DEZ	220	240	Droog	C	/	Z	GEBR	Korrelig
MB229	1	OP	/	0	190	Droog	OPH	/	Z	BEI	Korrelig
MB229	2	REC VER	/	190	205	Droog	VER	St (zv)	Z	ZW GR BEI	Korrelig
MB229	3	/	DEZ	205	240	Droog	C	/	Z	GEBEI	Korrelig
MB230	1	OP	/	0	160	Droog	OPH	Ba (w)	Z	GRBEI	Korrelig
MB230	2	/	DEZ	160	200	Droog	C	/	Z	GEBR	Korrelig
MB231	1	OP	/	0	170	Droog	OPH	St (m)	Z	BEI	Korrelig
MB231	2	REC VER	/	170	200	Droog	VER	St (w) Ba (m)	Z	BRBEI VLGR	Korrelig

MB231	3	/	DEZ	200	230	Droog	C	/	Z	GEBEI VLBR	Korrelig
MB232	1	OP	/	0	160	Droog	OPH	/	Z	GEBEI	Korrelig
MB232	2	/	DEZ	160	200	Droog	C	/	Z	GEBEI	Korrelig
MB233	1	OP	/	0	195	Droog	OPH	/	Z	BRBEI BEI	Korrelig
MB233	2	REC VER	/	195	210	Droog	VER	/	Z	ZWBR	Korrelig
MB233	3	/	DEZ	210	250	Droog	C	/	Z	GEBEI	Korrelig
MB234	1	OP	/	0	170	Droog	OPH	/	Z	GRBR	Korrelig
MB234	2	/	DEZ	170	200	Droog	C	/	Z	GEBR	Korrelig
MB235	1	OP	/	0	205	Droog	OPH	/	Z	BRBEI	Korrelig
MB235	2	REC VER	/	205	215	Droog	VER	/	Z	ZWGR	Korrelig
MB235	3	/	DEZ	215	245	Droog	C	/	Z	GEBEI	Korrelig
MB236	1	OP	/	0	200	Droog	OPH	/	Z	GEBR	Korrelig
MB236	2	/	DEZ	200	220	Droog	C	/	Z	GE	Korrelig
MB237	1	OP	/	0	160	Droog	OPH	/	Z	BEI BRBEI	Korrelig
MB237	2	VER	/	160	195	Droog	VER	/	Z	BRBEI	Korrelig
MB237	3	C	/	195	230	Droog	C	/	Z	GEBEI	Korrelig
MB238	1	OP	/	0	130	Droog	OPH	/	Z	BEI	Korrelig
MB238	2	REC VER	/	130	200	Droog	VER	St (w)	Z	BRBEI	Korrelig
MB238	3	/	DEZ	200	230	Droog	C	/	Z	GEBEI	Korrelig
MB239	1	OP	/	0	170	Droog	OPH	/	Z	GEBR	Korrelig
MB239	2	/	DEZ	170	200	Droog	C	/	Z	GE	Korrelig
MB240	1	OP	/	0	150	Droog	OPH	/	Z	BEI	Korrelig
MB240	2	REC VER	/	150	195	Droog	VER	St (w)	Z	BRBEI	Korrelig
MB240	3	/	DEZ	195	230	Droog	C	/	Z	GEBEI	Korrelig
MB241	1	OP	/	0	160	Droog	OPH	/	Z	GEBR	Korrelig
MB241	2	/	DEZ	160	200	Droog	C	/	Z	GE	Korrelig
MB242	1	OP	/	0	170	Droog	OPH	/	Z	BEI	Korrelig
MB242	2	REC VER	/	170	200	Droog	VER	/	Z	BRBEI	Korrelig
MB242	3	/	DEZ	200	230	Droog	C	/	Z	GEBEI	Korrelig
MB243	1	OP	/	0	180	Droog	OPH	/	Z	GEBR	Korrelig
MB243	2	/	/	180	/	Droog	/	Kz (zv)	/	/	Korrelig
MB244	1	OP	/	0	190	Droog	OPh	St (v)	Z	BRBEI	Korrelig
MB244	2	/	DEZ	190	220	Droog	C	/	Z	GEBEI	Korrelig
MB245	1	OP	/	0	150	Droog	OPH	/	Z	LIGE	Korrelig
MB245	2	VER	/	150	200	Droog	VER	/	Z	BRGR	Korrelig
MB245	3	/	/	200	/	Droog	/	Kz (zv)	/	/	Korrelig
MB246	1	OP	/	0	70	Droog	OPH	/	Z	BR	Korrelig
MB246	2	REC VER	/	70	105	Droog	VER	St (zv) ba (v)	Z	BR	Korrelig
MB247	1	OP	/	0	160	Droog	OPH	/	Z	BRGR	Korrelig
MB247	2	/	/	160	/	Droog	/	Kz (zv)	/	/	Korrelig
MB248	1	OPH	/	0	160	Droog	OPH	/	Z	BEI	Korrelig
MB248	2	REC VER	/	160	185	Droog	VER	St (m) Ba (w)	Z	ZW VLGR	Korrelig
MB248	3	/	DEZ	185	215	Droog	C	/	Z	GEBEI	Korrelig
MB249	1	OP	/	0	180	Droog	OPH	/	Z	GRBR	Korrelig
MB249	2	/	/	180	/	Droog	/	Kz (zv)	/	/	Korrelig
MB250	1	REC VER	/	0	25	Droog	VER	St (zv) Ba (m)	Z	BRGR	Korrelig
MB251	1	VER	/	0	230	Droog	VER	/	Z	GR	Korrelig
MB252	1	OP	/	0	145	Droog	OPH	/	Z	GEBEI	Korrelig
MB252	2	REC VER	/	145	195	Droog	VER	/	Z	BRBEI	Korrelig

MB252	3	/	DEZ	195	225	Droog	C	/	Z	GEBEI	Korrelig
MB253	1	OP	/	0	170	Droog	OPH	/	Z	LIGR	Korrelig
MB253	2	VER	/	170	200	Droog	VER	/	Z	GR	Korrelig
MB253	3	/	/	200	/	Droog	/	Kz (zv)	Z	/	Korrelig
MB254	1	OP	/	0	150	Droog	OPH	/	Z	BEI	Korrelig
MB254	2	REC VER	/	150	210	Droog	VER	/	Z	BRBEI	Korrelig
MB254	3	/	DEZ	210	240	Droog	C	/	Z	GEBEI	Korrelig
MB255	1	OPH	/	0	185	Droog	OPH	St (zv)	Z	BEI VLOR	Korrelig
MB255	2	REC VER	/	185	210	Droog	VER	St (zv)	Z	BLZW	Korrelig
MB255	3	/	DEZ	210	240	Droog	C	/	Z	GEBEI	Korrelig
MB256	1	OP	/	0	195	Droog	OPH	/	Z	BEI	Korrelig
MB256	2	REC VER	/	195	225	Droog	VER	St (m)	Z	GRBEI VLZW	Korrelig
MB257	1	OP	/	0	170	Droog	OPH	/	Z	LIGE	Korrelig
MB257	2	VER	/	170	230	Droog	VER	/	Z	GRBR	Korrelig
MB257	3	/	/	230	/	Droog	/	/	Z	/	Korrelig
MB258	1	OP	/	0	195	Droog	OPH	/	Z	BEI	Korrelig
MB258	2	REC VER	/	195	225	Droog	VER	St (w)	Z	GRBEI BRBEI	Korrelig
MB258	3	/	DEZ	225	255	Droog	C	/	Z	GEBEI	Korrelig
MB259	1	OP	/	0	150	Droog	OPH	/	Z	LIGE	Korrelig
MB259	2	VER	/	150	230	Droog	VER	/	Z	GRBR	Korrelig
MB259	3	/	/	230	/	Droog	/	Kz (zv)	/	/	Korrelig
MB260	1	OP	/	0	120	Droog	OPH	/	Z	LIGR	Korrelig
MB260	2	VER	/	120	170	Droog	VER	/	Z	GRBR	Korrelig
MB260	3	/	DEZ	170	230	Droog	C	/	Z	GEBR	Korrelig
MB261	1	OP	/	0	155	Droog	OPH	/	Z	BEI	Korrelig
MB261	2	REC VER	/	155	180	Droog	VER	St (zv)	Z	ZW VLGR	Korrelig
MB262	1	OP	/	0	145	Droog	OPH	/	Z	BEI	Korrelig
MB262	2	REC VER	/	145	185	Droog	VER	/	Z	ZWGR BLGR	Korrelig
MB263	1	OP	/	0	170	Droog	OPH	/	Z	LIGE	Korrelig
MB263	2	VER	/	170	230	Droog	VER	/	Z	GEBR	Korrelig
MB263	3	/	/	230	/	Droog	/	St	/	/	Korrelig
MB264	1	OP	/	0	180	Droog	OPH	/	Z	BEI	Korrelig
MB264	2	REC VER	/	180	220	Droog	VER	St (zv)	/	ZWGR BLGR	Korrelig
MB265	1	OP	/	0	150	Droog	OPH	/	Z	LIGE	Korrelig
MB265	2	VER	/	150	230	Droog	VER	/	Z	GRBR	Korrelig
MB265	3	/	/	230	/	Droog	/	/	/	/	Korrelig
MB266	1	OP	/	0	160	Droog	OPH	/	Z	GRBEI	Korrelig
MB266	2	REC VER	/	160	215	Droog	VER	St (m)	Z	DOGRBEI	Korrelig
MB266	3	/	DEZ	215	245	Droog	C	/	Z	GEBEI	Korrelig
MB267	1	OP	/	0	250	Droog	OPH	/	Z	LIGE	Korrelig
MB268	1	OP	/	0	130	Droog	OPH	/	Z	BEI	Korrelig
MB268	2	REC VER	/	130	180	Droog	VER	St (m)	Z	GRBEI	Korrelig
MB268	3	/	DEZ	180	220	Droog	C	/	Z	GEBEI	Korrelig
MB269	1	VER	/	0	120	Droog	VER	/	Z	BRGR	Korrelig
MB269	2	OP	/	120	170	Droog	OPH	/	Z	LIGE	Korrelig
MB269	3	/	DEZ	170	230	Droog	C	/	Z	GEBEI	Korrelig
MB270	1	OP	/	0	160	Droog	OPH	/	Z	LIGE	Korrelig
MB270	2	/	DEZ	160	/	Droog	C	/	Z	GEBEI	Korrelig
MB271	1	OP	/	0	200	Droog	OPH	/	Z	GRBEI	Korrelig

MB271	2	/	DEZ	200	230	Droog	C	/	Z	GEBEI	Korrelig
MB272	1	OP	/	0	180	Droog	OPH	/	Z	BEI	Korrelig
MB272	2	REC VER	/	180	210	Droog	VER	/	Z	GRBEI VLZW	Korrelig
MB272	3	/	DEZ	210	240	Droog	C	/	Z	GEBEI	Korrelig
MB273	1	OP	/	0	170	Droog	OPH	/	Z	LIGE	Korrelig
MB273	2	VER	/	170	230	Droog	VER	/	Z	GRBR	Korrelig
MB273	3	VER	/	230	250	Droog	VER	/	Z	BR	Korrelig
MB274	1	OP	/	0	170	Droog	OPH	/	Z	GRBEI	Korrelig
MB274	2	REC VER	/	170	195	Droog	VER	/	Z	BRBEI	Korrelig
MB274	3	/	DEZ	195	225	Droog	C	/	Z	GEBEI	Korrelig
MB275	1	OP	/	0	230	Droog	OPH	/	Z	LIGE	Korrelig
MB275	2	/	/	/	/	/	/	/	/	/	Korrelig
MB276	1	OP	/	0	150	Droog	OPH	/	Z	BRBEI	Korrelig
MB276	2	VER/ PO	/	150	185	Droog	VER	/	Z	GR VL ROBR	Korrelig
MB276	3	/	DEZ	185	215	Droog	C	/	Z	GEBEI	Korrelig
MB277	1	VER	/	0	100	Droog	VER	/	Z	LIGR	Korrelig
MB277	2	OP	/	100	170	Droog	OPH	/	Z	GEBR	Korrelig
MB277	3	/	/	170	/	/	/	/	/	/	Korrelig
MB278	1	OP	/	0	70	Droog	OPH	/	Z	/	Korrelig
MB278	2	OP	/	70	190	Droog	OPH	/	Z	BRBEI BEI	Korrelig
MB278	3	PO	/	190	195	Droog	E	/	Z	LIGR	Korrelig
MB278	4	PO	/	195	205	Droog	Bs	/	Z	LIBR	Korrelig
MB278	5	/	DEZ	205	235	Droog	Cg	Kz (w)	Z	GEBEI VLOR	Korrelig

Verkennend archeologisch booronderzoek

Overzicht

- LA-20-BE: 7 foto's

MB

- LA-20-BE MB1 tem LA-20-BE MB278: 1 foto

Horizont:

A-Horizont	**A**
Ploegvoor	**Ap**
E-Horizont (uitloging)	**E**
B-Horizont	**B**
Bt-Horizont (aanrijking van klei door inspoeling)	**Bt**
Bh-Horizont (humus)	**Bh**
Bir-Horizont (ijzer)	**Bir**
C-horizont	**C**
C-Horizont met gleyverschijnselen	**Cg**
Gereduceerde C-Horizont	**Cr**

Bodemkundige Interpretatie (BI):

Bouwvoor	**BV**
Recent verstoord	**VER**
Verveend	**VV**
Veengrond	**VG**
Ophoging	**OP**
Slootvulling	**SLO**
Plaggendek	**PL**
Antropogeen Dek	**AD**
Podzol	**PO**

Geologische Interpretatie (GI):

Löss	**LSS**
Colluvium	**COL**
Alluvium	**ALL**
Dekzand	**DEZ**
Rivierafzettingen	**RIV**
Fluvioperiglaciaal	**FPG**

Kleur + Vlekken:

Blauw	**BL**
Bruin	**BR**
Donker (kleur)	**DO**
Geel	**GE**
Gevlekt	**VL**
Grijs	**GR**
Groen	**GRO**
Leemkleurig	**LE**
Licht (kleur)	**LI**
Mergelkleur	**ME**
Oranje	**OR**
Paars	**PA**
Roest(kleurig)	**ROE**
Rood	**RO**
Wit	**WI**
Zwart	**ZW**

Samenstelling:

Grind	**Gr**
Klei	**Kl**
Leem	**Le**
Veen (geoxideerd/gereduceerd)	**V (o/r)**
Zand	**Za**
Puin	**P**
Bijmengsel klei	**BKl**
Bijmengsel silt	**Bsi**
Bijmengsel zand	**BZa**
Bijmengsel grind	**BGr**
Bijmengsel humus	**BG**
Kleilagen	**KlL**
Leemlagen	**LeL**
Zandlagen	**ZaL**
Fijn gelaagd	**LF**

Korrelgrootte:

Uiterst fijn	**uf**
Zeer fijn	**zf**
Matig fijn	**mf**
Matig grof	**mg**
Zeer grof	**zg**
Uiterst grof	**ug**

Bijmenging:

Baksteen	**Ba**
Breuksteen	**Bs**
Grind	**Gr**
Hout	**Ho**
Houtskool	**Hk**
Kalk	**Ka**
Kalksteen	**Ks**
Kei	**Kei**
Kiezel	**Kz**
Leisteen	**Lei**
Mergel	**Me**
Mortel	**Mo**
Natuursteen	**Ns**
Dakpan	**Dp**
Silex	**Si**
Slak	**Sl**
Steenkool	**Sk**
Verbrand	**Vb**
Zandsteen	**Zs**
Zavel	**Zv**

Nieuwvormigheden (NVS):

Mangaanconcreties	**Mn**
Roestvlekken	**ROE**
Ijzeroxides	**Fe**
Fosfaatvlekken (groene band)	**Ff**

Hoeveelheid:

Zeer weinig	**zw**
Weinig	**w**
Matig	**m**
Veel	**v**
Zeer veel	**zv**

Ondergrens :

Scherp	**S**
Geleidelijk	**G**
Diffuus	**D**

Trends in laag:

Naar boven toe fijner	**FUA**
Aan de top humeus	**TOH**

Consistentie (CONS):

Zeer slap	**ZSL**
Slap	**SL**
Matig slap	**MSL**
Matig stevig	**MST**
Stevig	**ST**
Zeer stevig	**ZST**

Plantenresten (PL):

Geen	**0**
Weinig	**1**
veel	**2**

243747

244537

190460

190460

N

Siemenslaan

Nijverheidslaan

Bekaertlaan

figuratief

Steenpuin

Steenpuin

Steenpuin

Steenpuin

189966

189966

243747

244537

2020G232 LA-20-BE	Onderwerp	Datum	Legende				
	Proefsleuvenplan op bestaande toestand	September 2020		Projectgebied		Verstoring	PR1	Profielnummer	-:- 40.508	Absolute hoogte (in m TAW)
Lanklaar - Bekaertlaan	Schaal 1 : 2000	0 100 m		Nutsleidingen		Podzol	KV1	Kijkvensternummer		
				Contour zone proefsleuven		Stabilisé	Moe	Moederbodem		

ARON bvba
Archeologisch Projectbureau

243747

190460

244537

190460

N

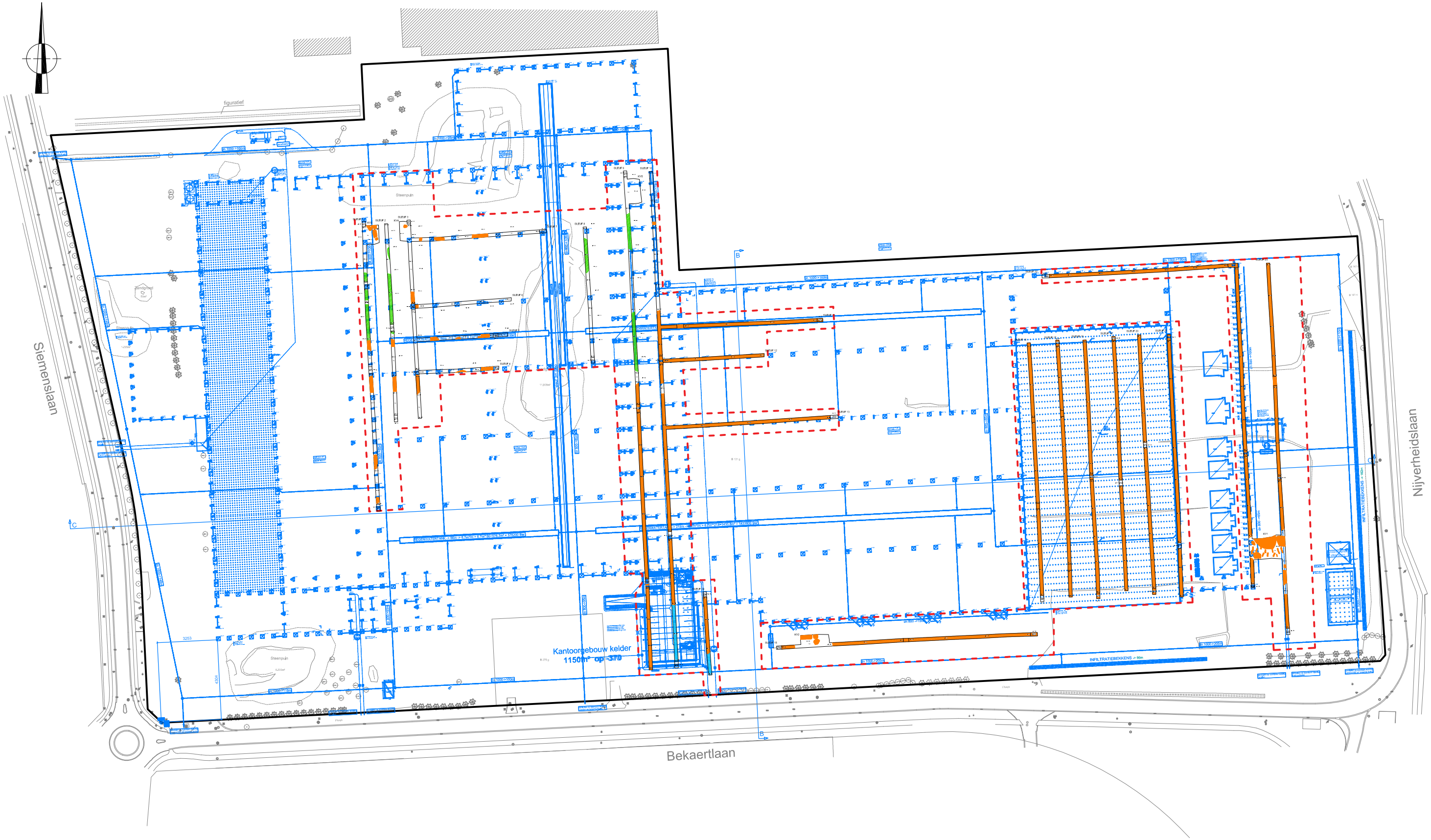

189966

243747

189966

244537

ARON bvba Archeologisch Projectbureau	2020G232 LA-20-BE	Onderwerp	Datum	Legende			
		Proefsleuvenplan op ontworpen toestand	Juli 2020	Projectgebied	Verstoring	PR1 Profielnummer	-:- 40.508 Absolute hoogte (in m TAW)
	Lanklaar - Bekaertlaan	Schaal 1 : 2000	0 100 m	Funderingsplan	Podzol	KV1 Kijkvensternummer	
				Contour zone proefsleuven	Stabilisé	Moe Moederbodem	

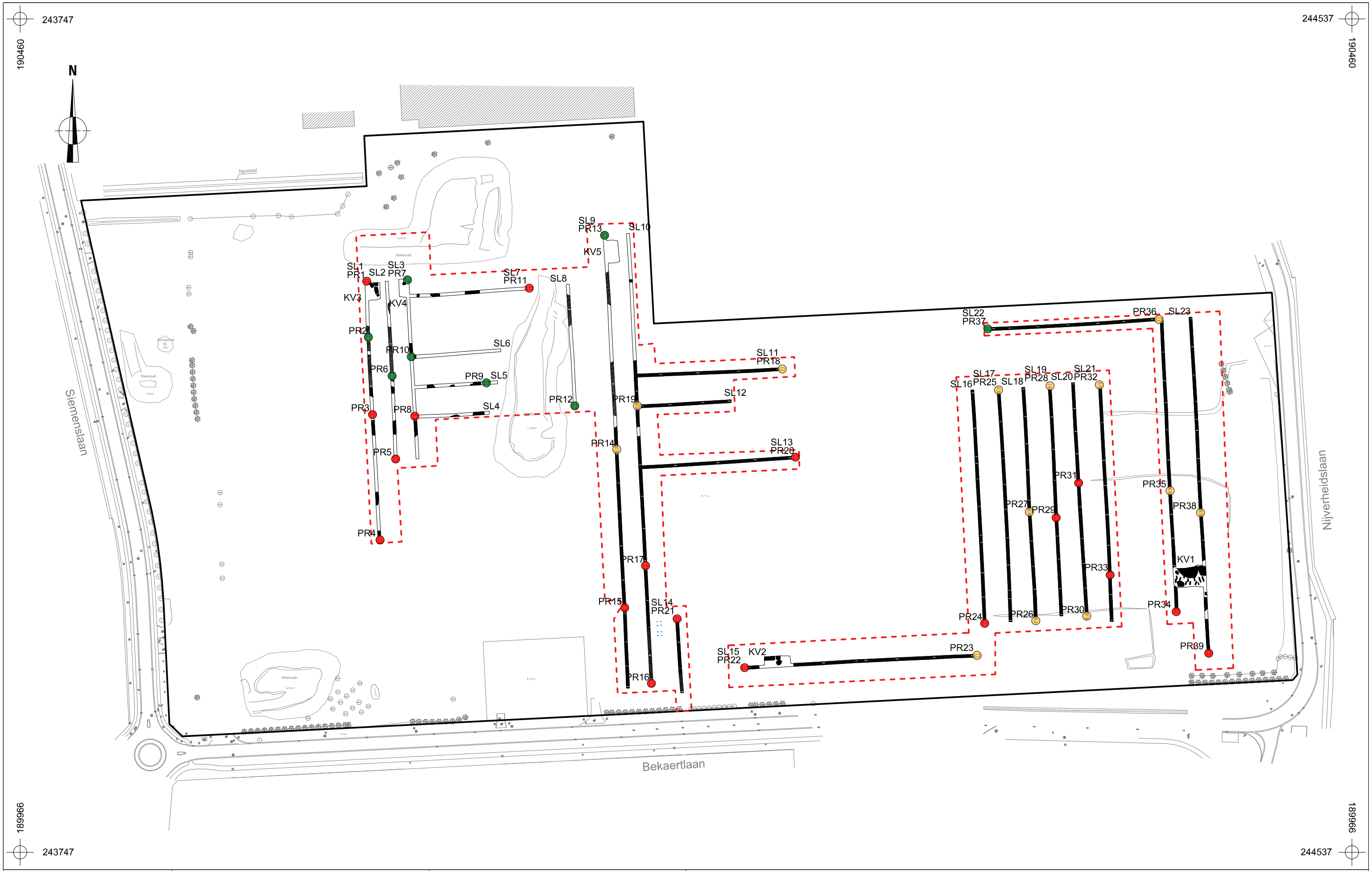

2020G232 LA-20-BE	Onderwerp	Datum	Legende				
	Overzichtsplan variatie aardkundige eenheden	September 2020		Projectgebied		A-C	
Lanklaar - Bekaertlaan	Schaal 1 : 2000	0 100 m				A-B-C	
				-C		A-E-B-C	

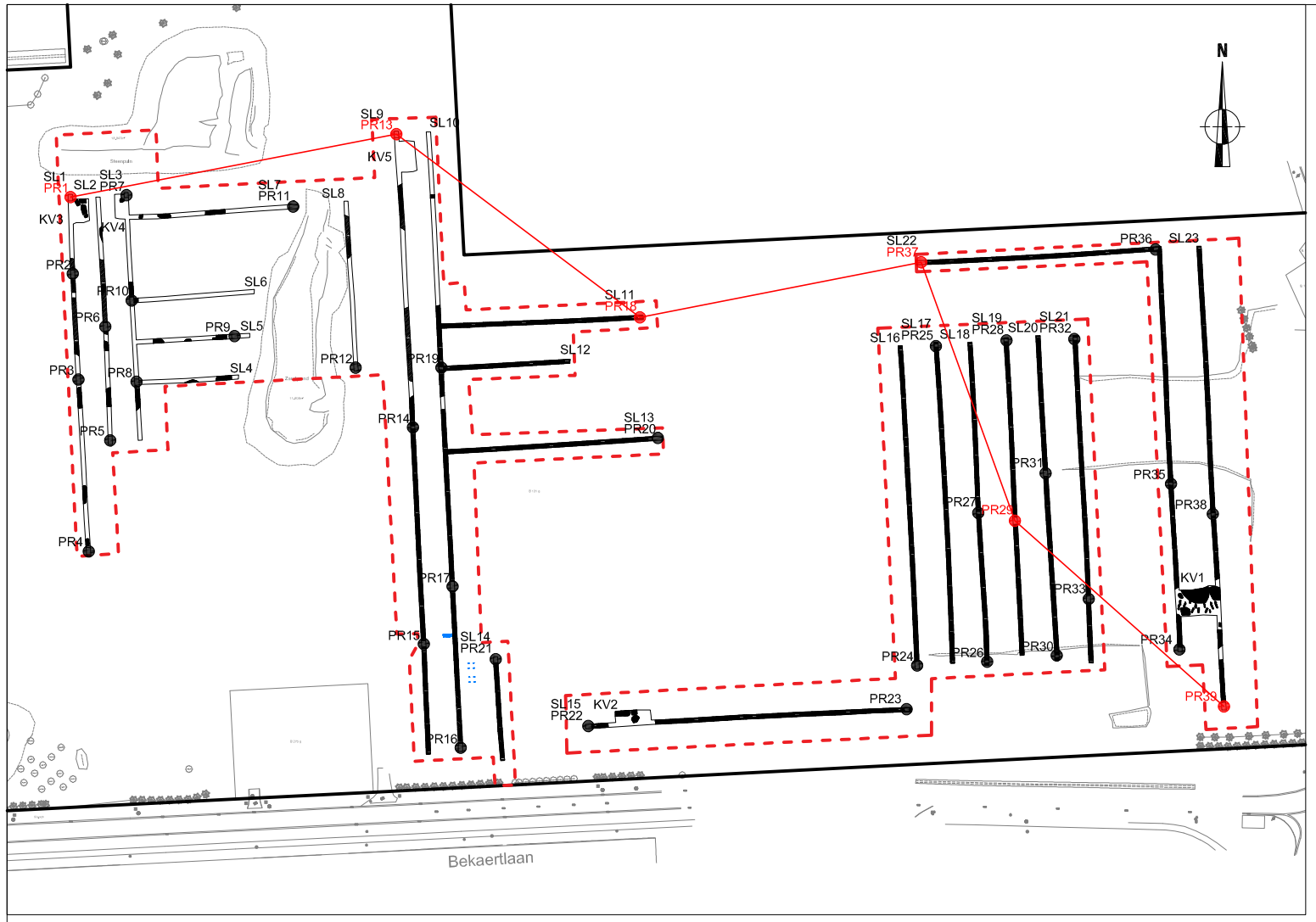

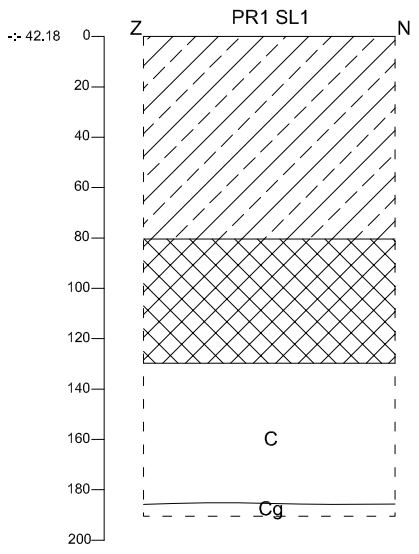

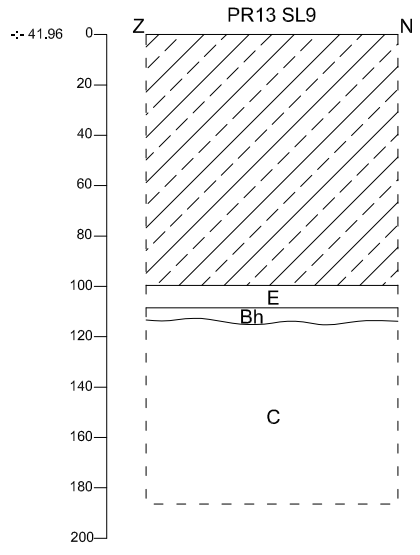

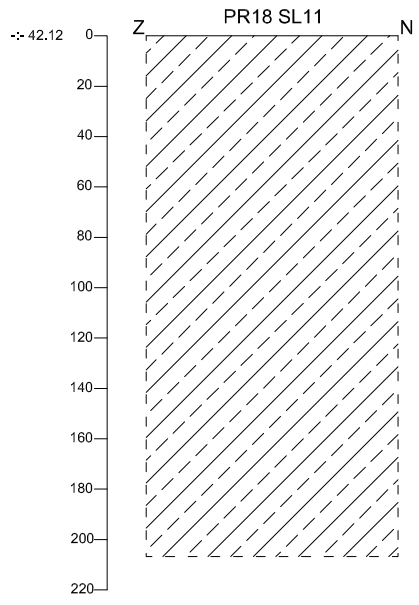

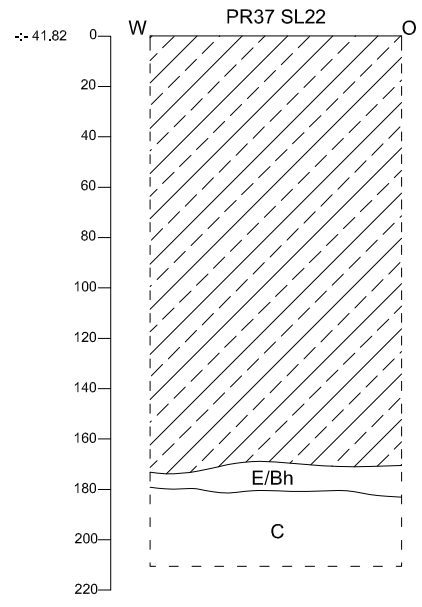

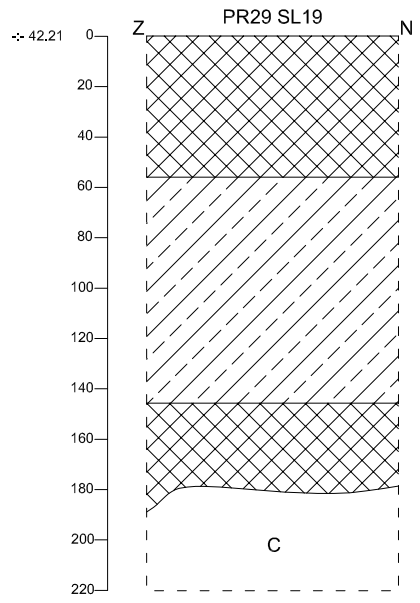

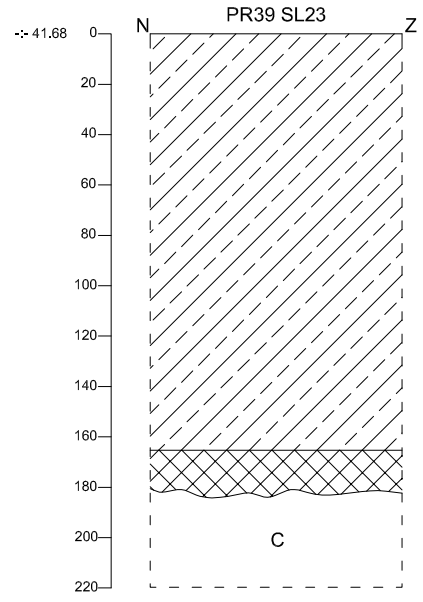

ARON bvba
Archeologisch Projectbureau

2020G232
LA-20-BE

Lanklaar -
Bekaertlaan

Onderwerp

Transect W-O aardkundige opbouw

Datum

September 2020

Schaal

1 : 30

0 1,5 m

Legende

	Ophoging	E	E-horizont	C	C-horizont		Stabilisé
	Verstoring	Bh	humus B-horizont	g	Gley		Beton
Ap	Bouwvoor	Bs	ijzer B-horizont	-:- 40.16	Hoogte TAW		Vloerplaat

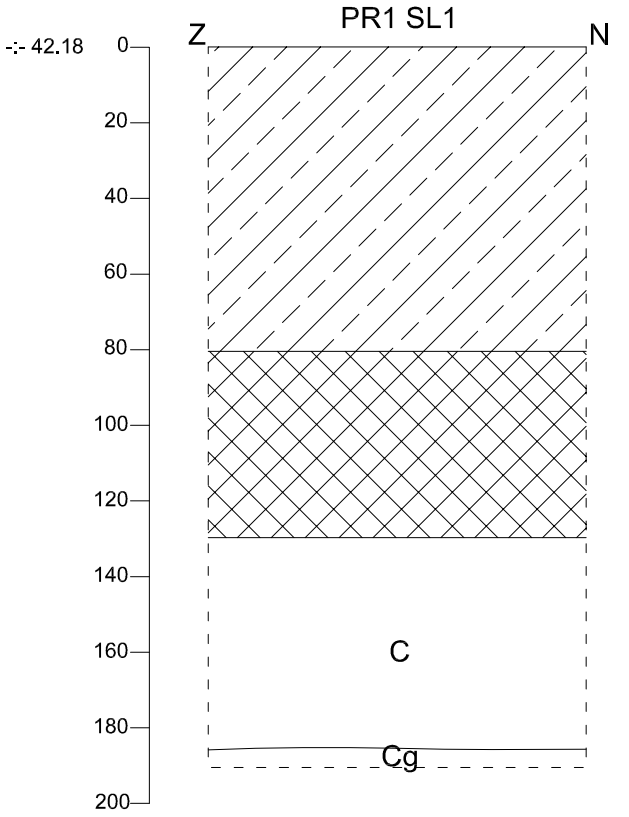

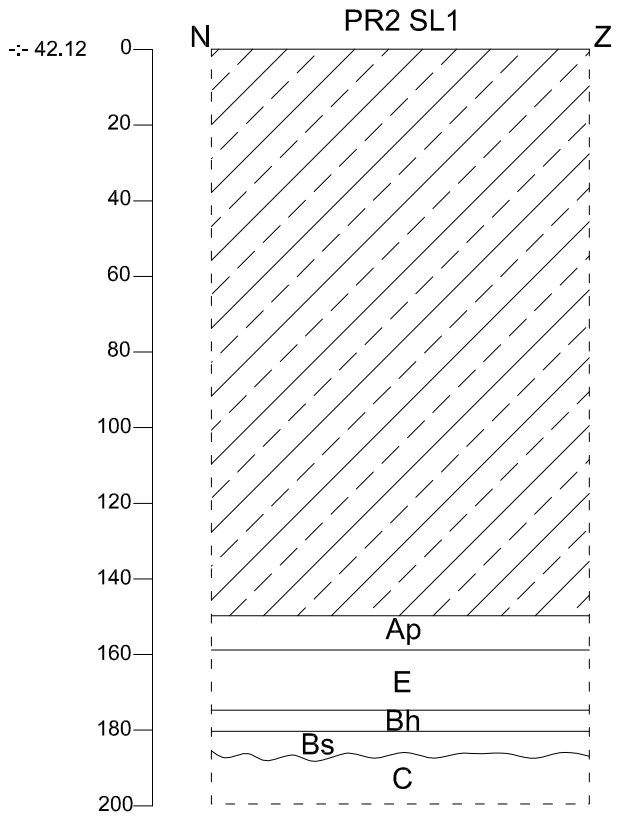

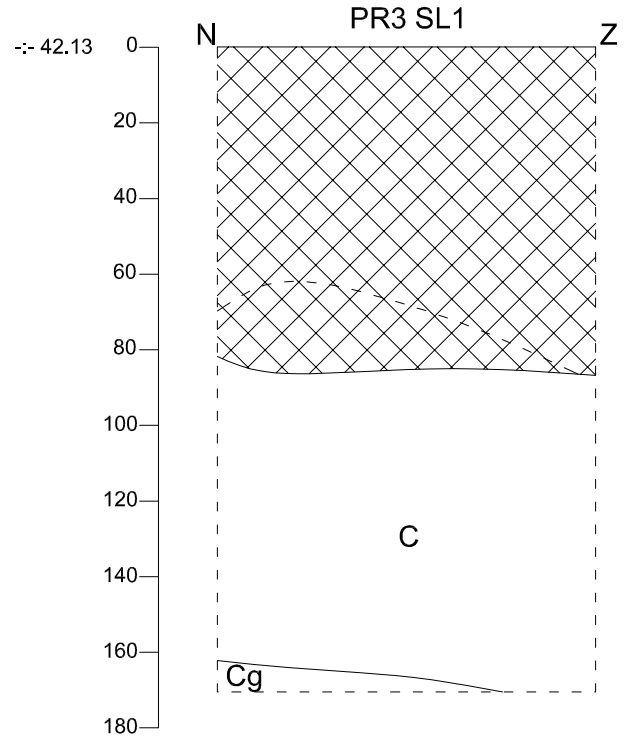

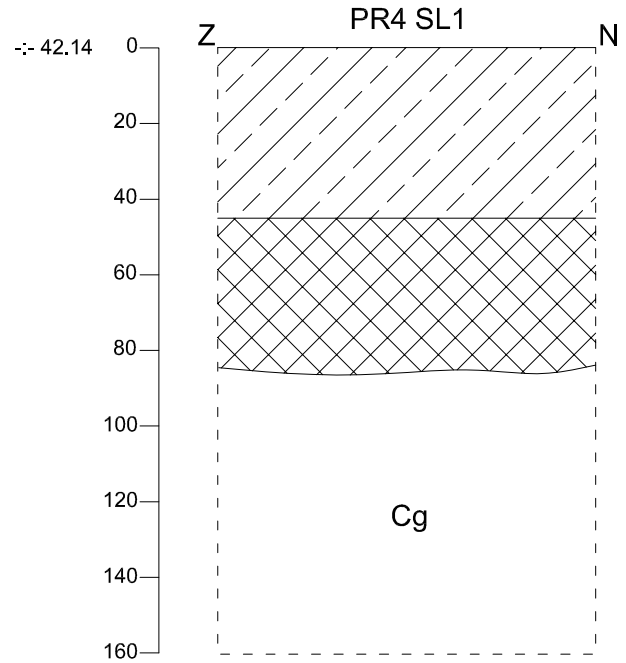

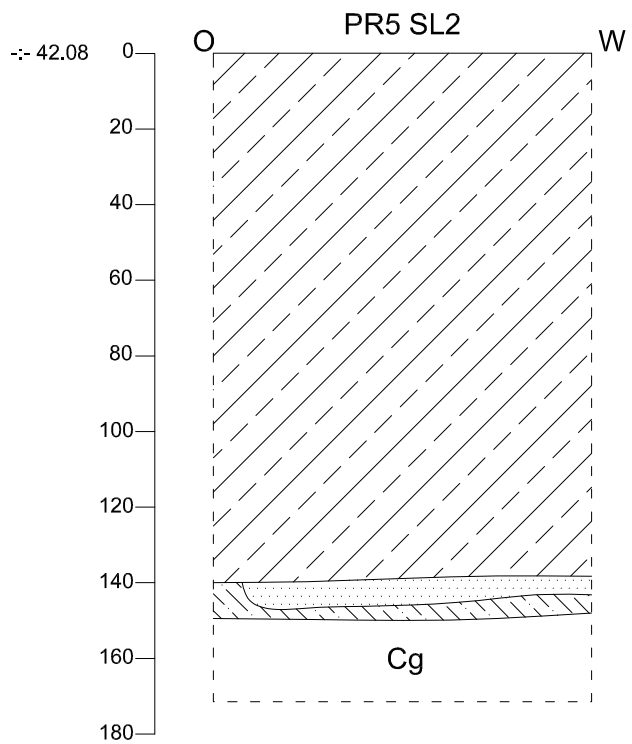

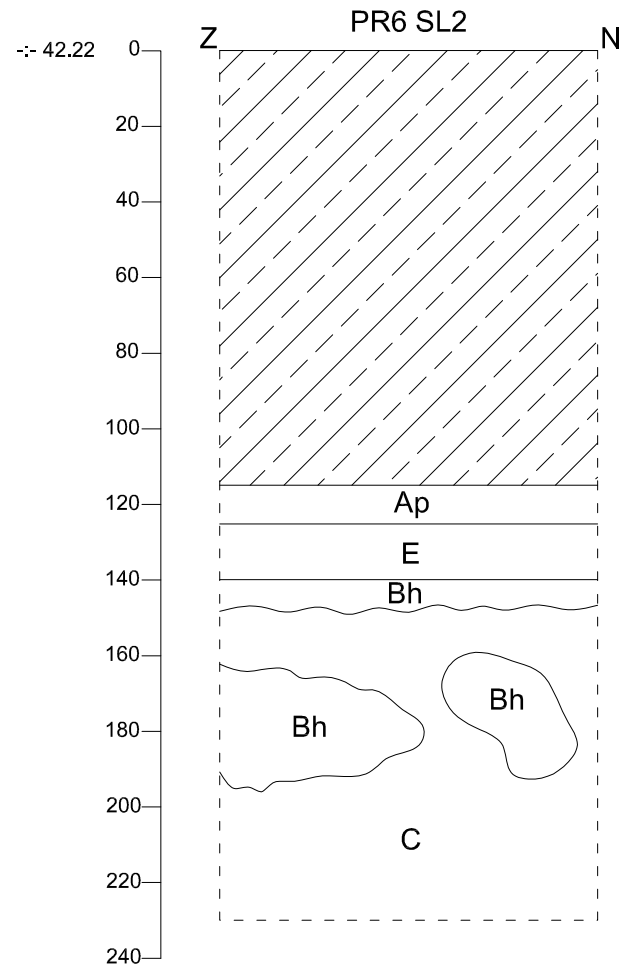

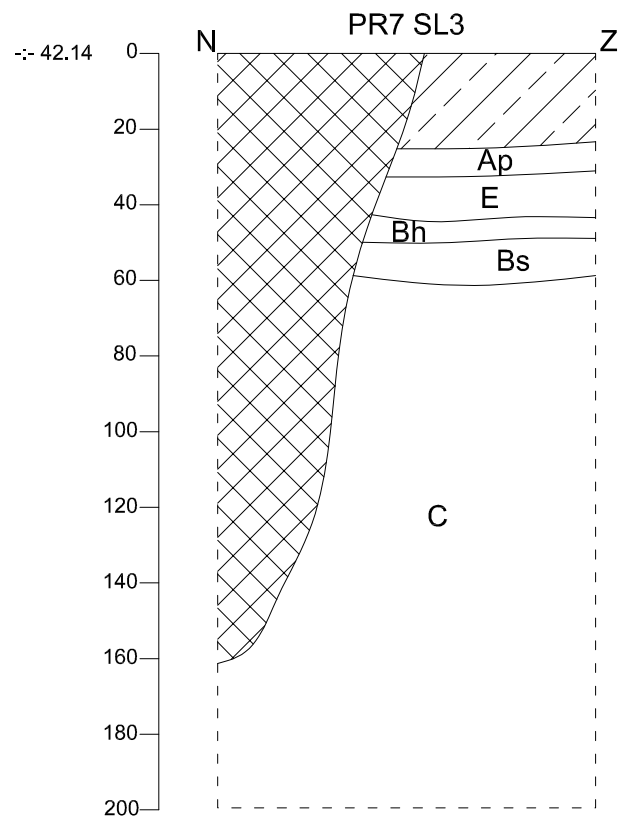

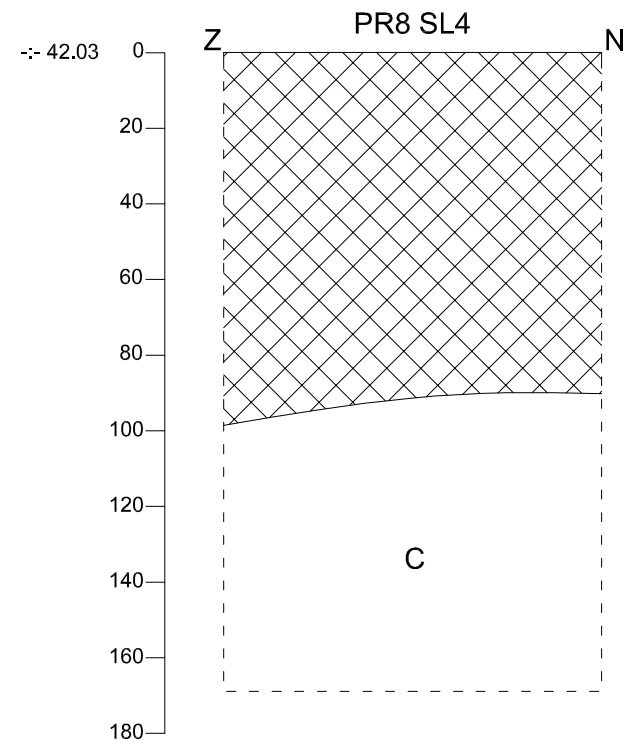

2020G232
LA-20-BE

Onderwerp: Bodemprofielen

Datum: September 2020

Lanklaar - Bekaertlaan

Schaal 1 : 20

0 1 m

ARON bvba
Archeologisch Projectbureau

Legende

	Ophoging	E	E-horizont	C	C-horizont		Stabilisé
	Verstoring	Bh	humus B-horizont	g	Gley		Beton
Ap	Bouwvoor	Bs	ijzer B-horizont	-:- 40.16	Hoogte TAW		Vloerplaat

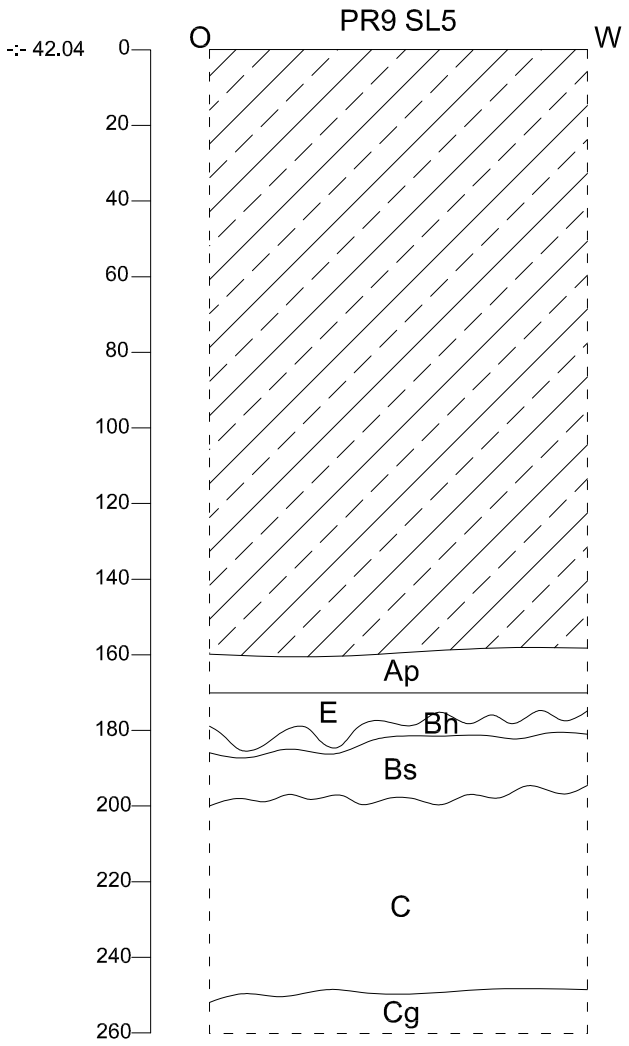

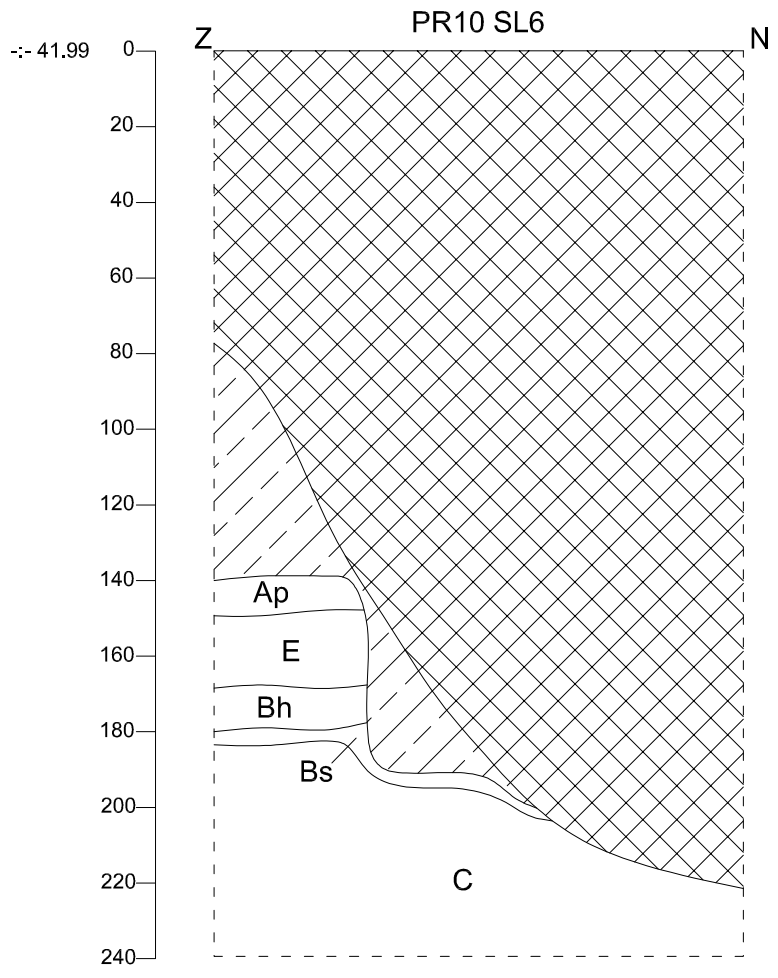

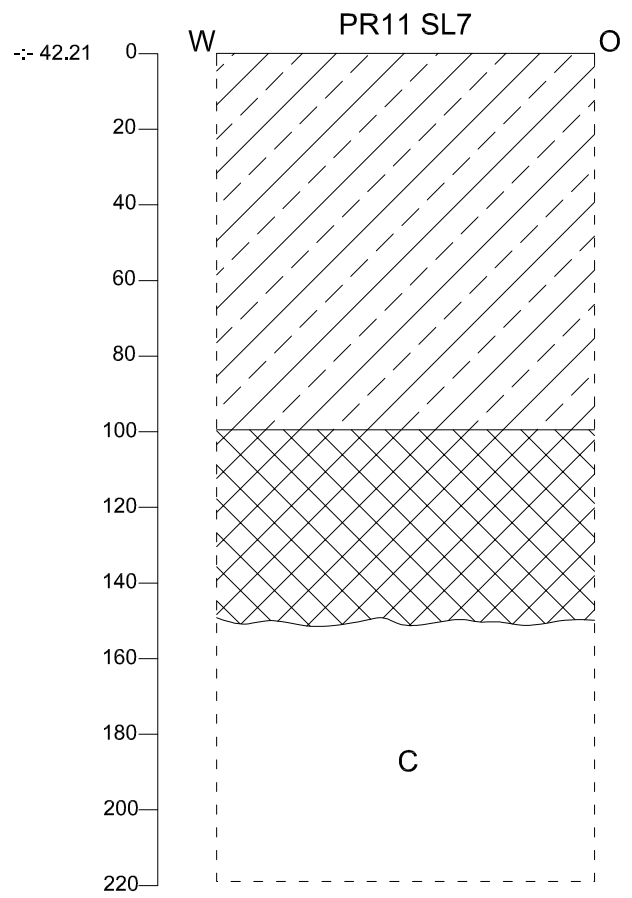

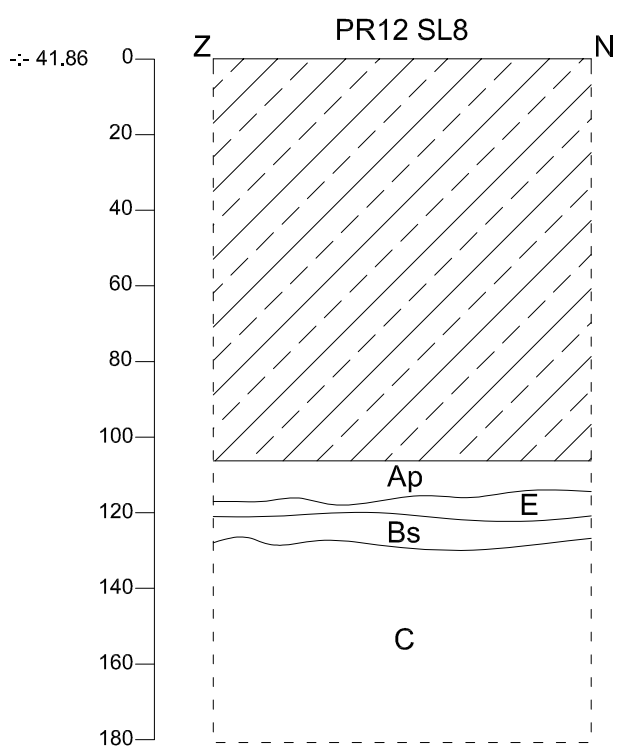

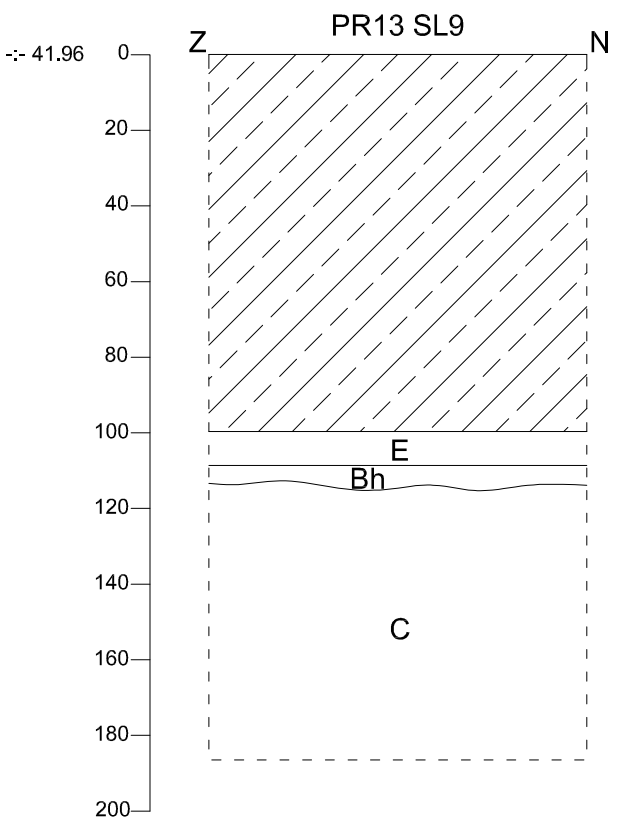

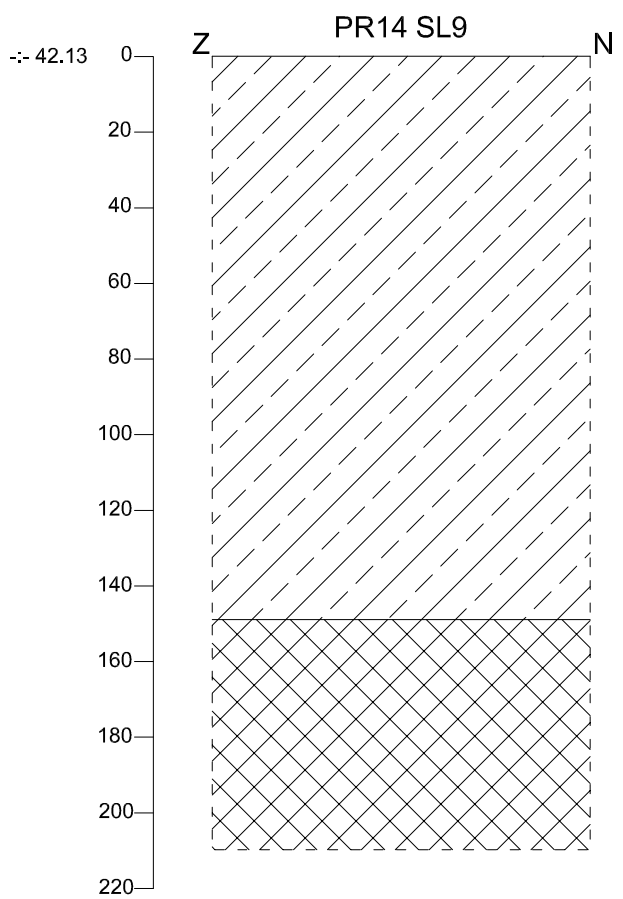

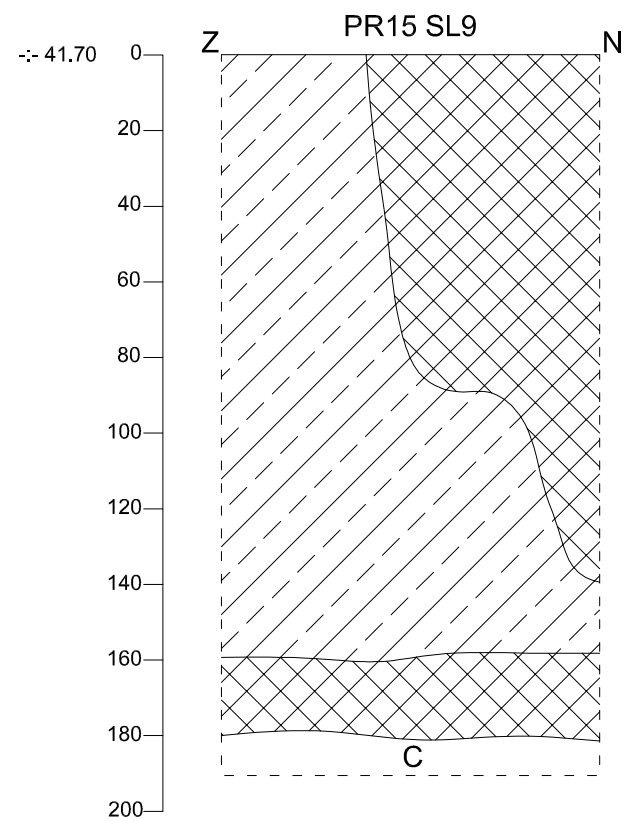

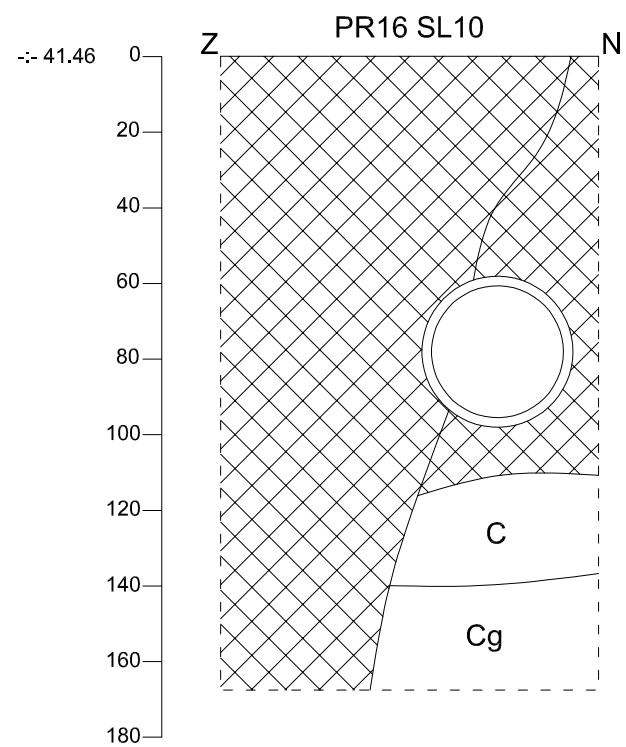

ARON bvba
Archeologisch Projectbureau

2020G232
LA-20-BE

Lanklaar -
Bekaertlaan

Onderwerp

Bodemprofielen

Datum

September 2020

Schaal

1 : 20

0 1 m

Legende

	Ophoging	E	E-horizont	C	C-horizont		Stabilisé
	Verstoring	Bh	humus B-horizont	g	Gley		Beton
Ap	Bouwvoor	Bs	ijzer B-horizont	-:- 40.16	Hoogte TAW		Vloerplaat

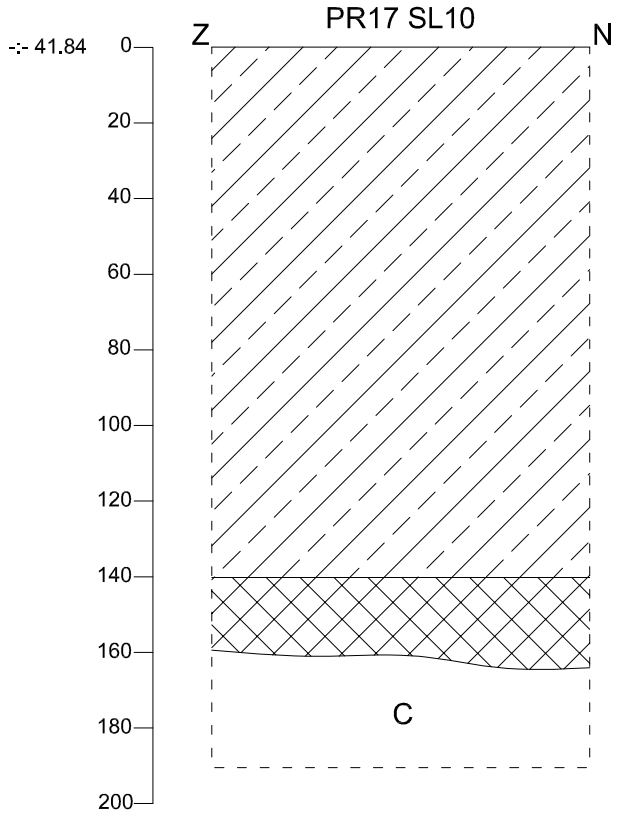

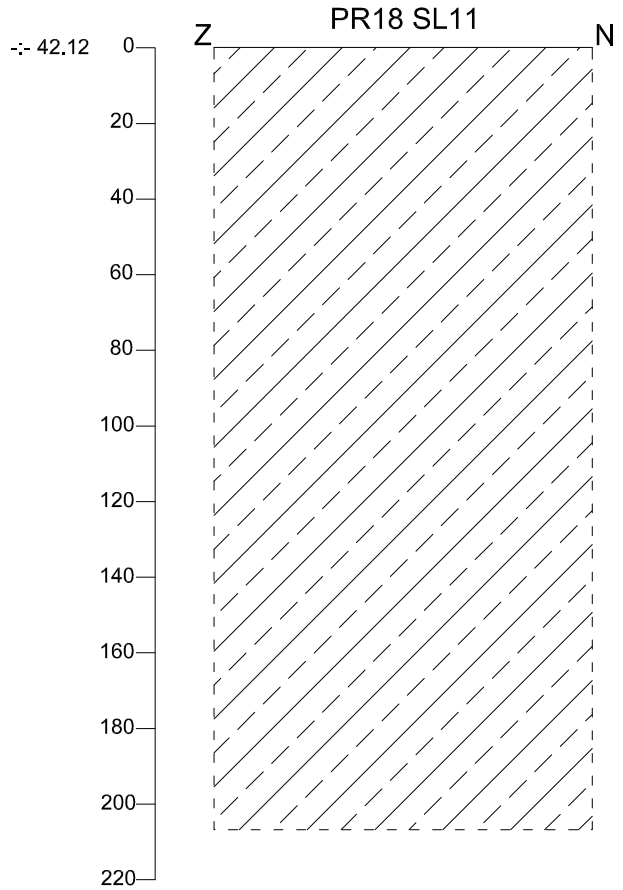

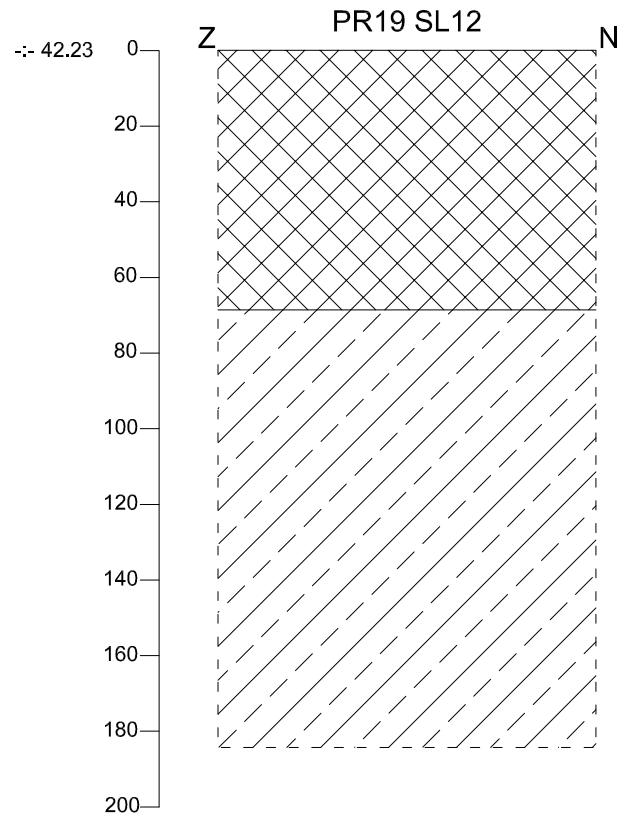

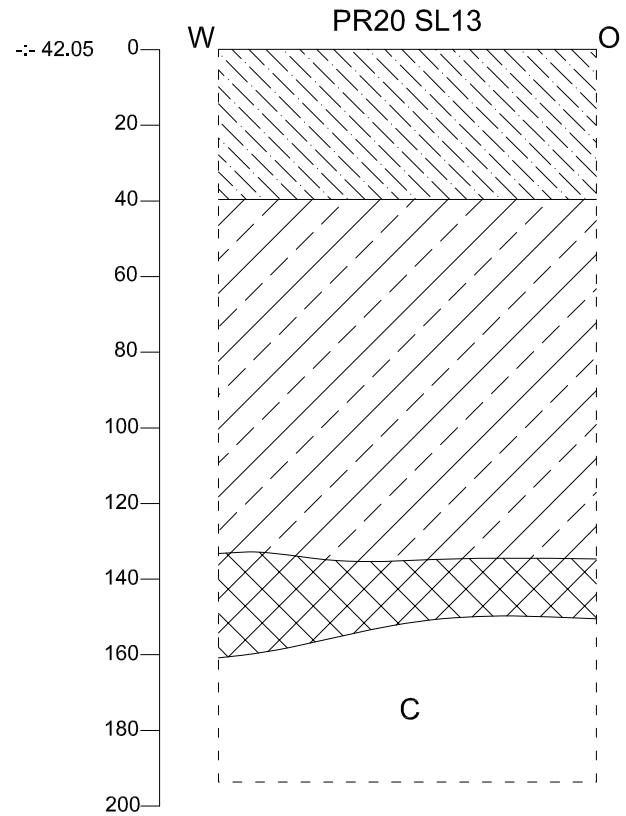

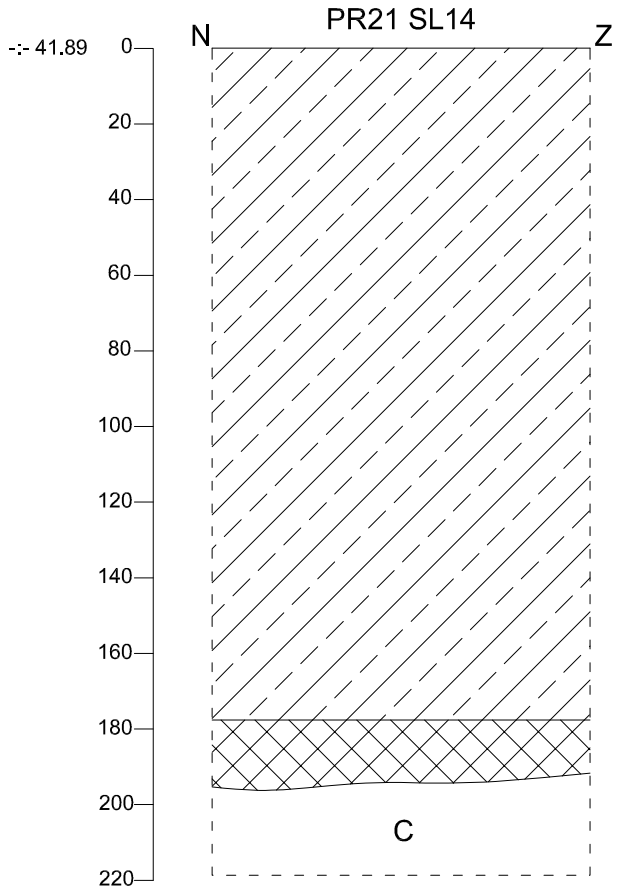

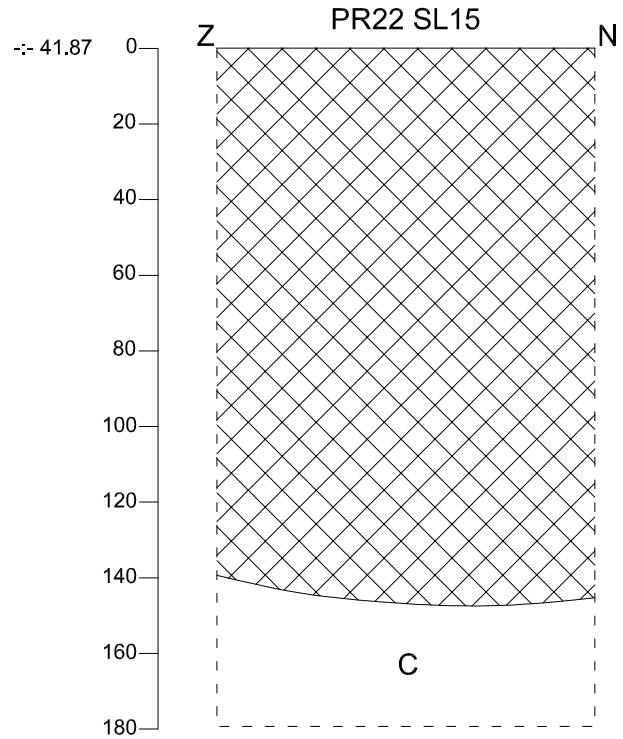

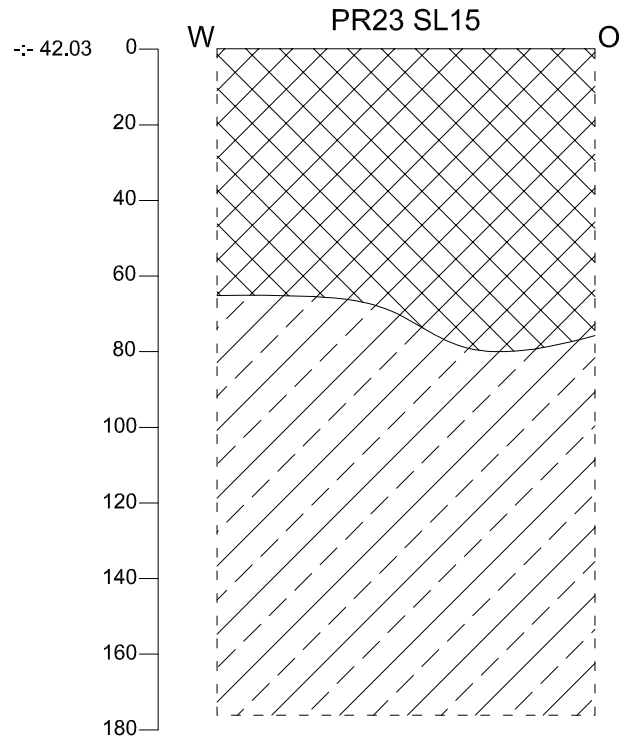

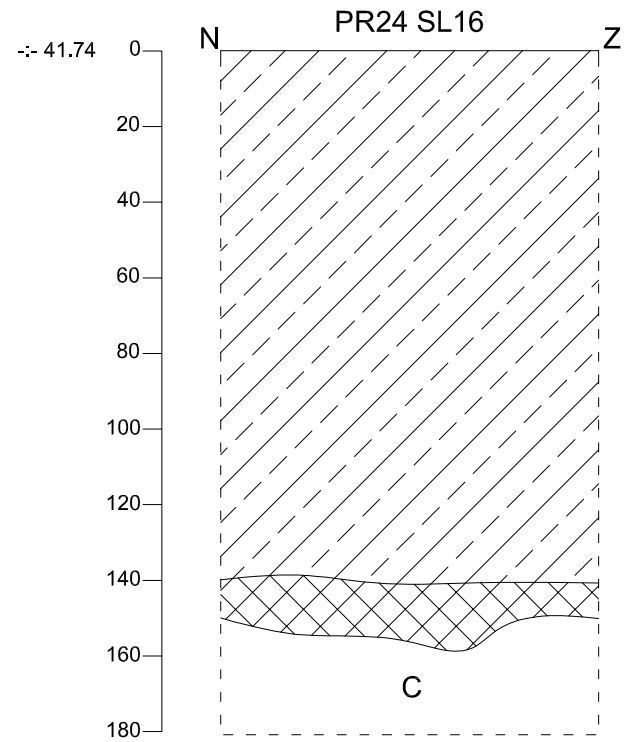

ARON bvba
Archeologisch Projectbureau

2020G232
LA-20-BE

Lanklaar -
Bekaertlaan

Onderwerp: Bodemprofielen

Datum: September 2020

Schaal: 1 : 20 (0 – 1 m)

Legende

	Ophoging	E	E-horizont	C	C-horizont		Stabilisé
	Verstoring	Bh	humus B-horizont	g	Gley		Beton
Ap	Bouwvoor	Bs	ijzer B-horizont	-:- 40.16	Hoogte TAW		Vloerplaat

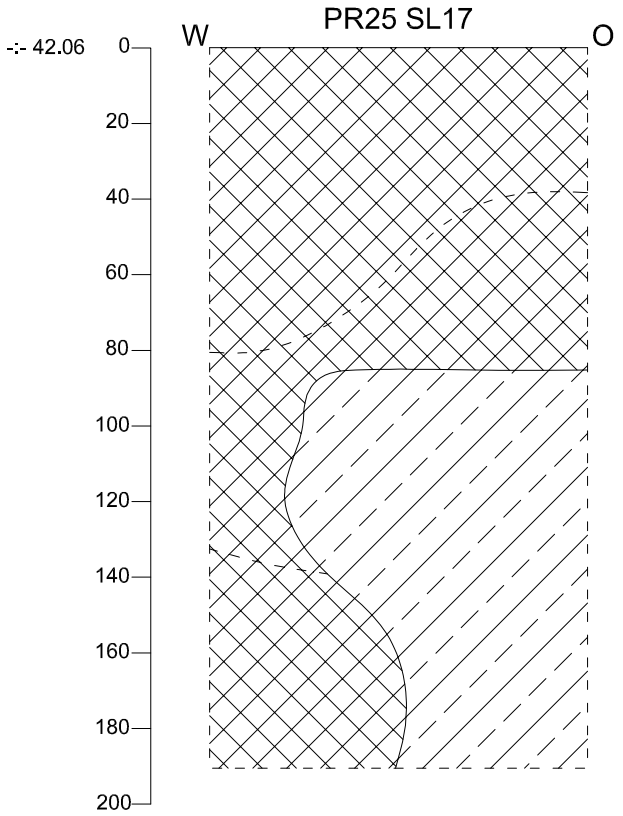

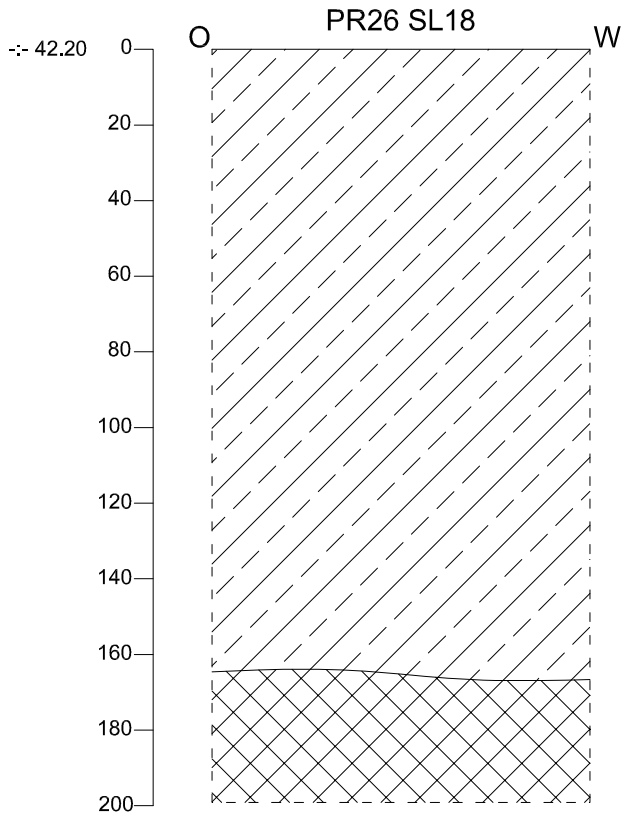

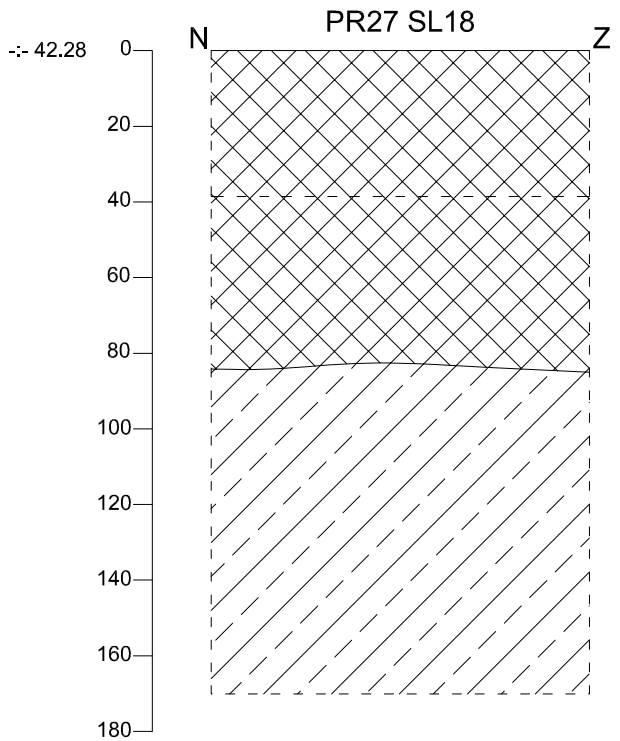

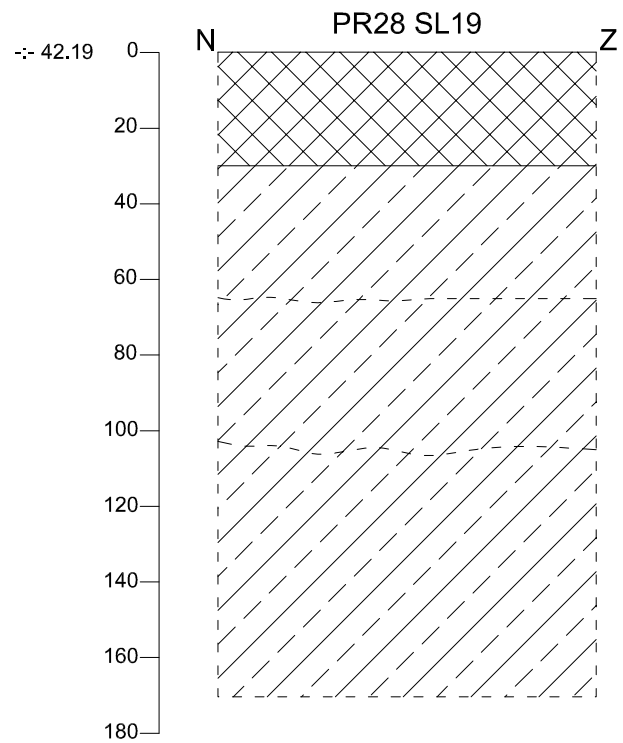

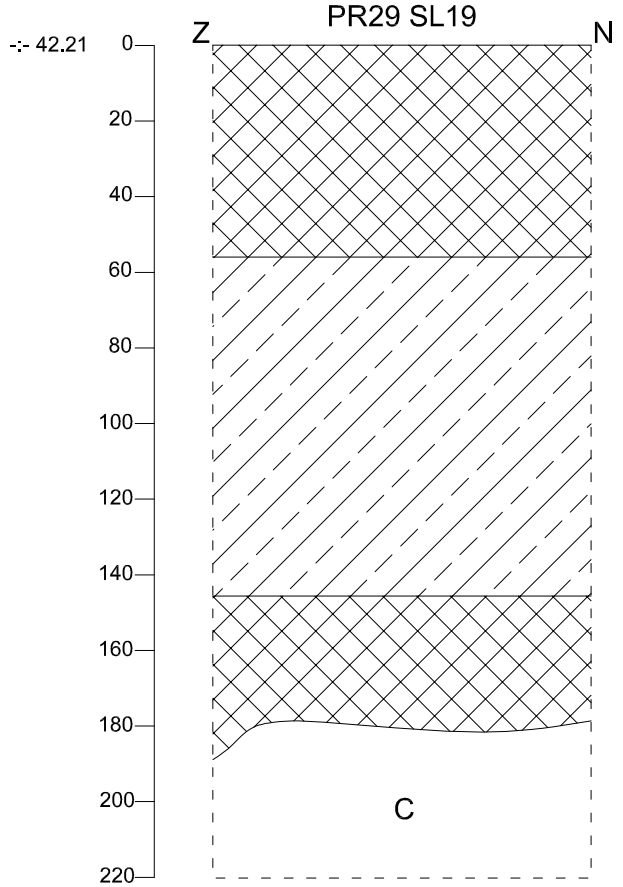

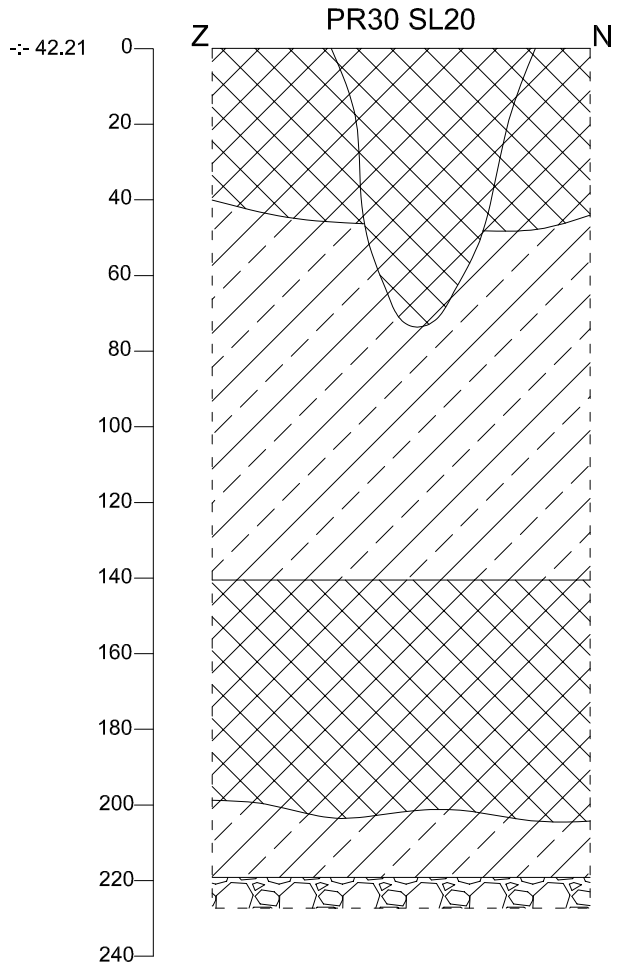

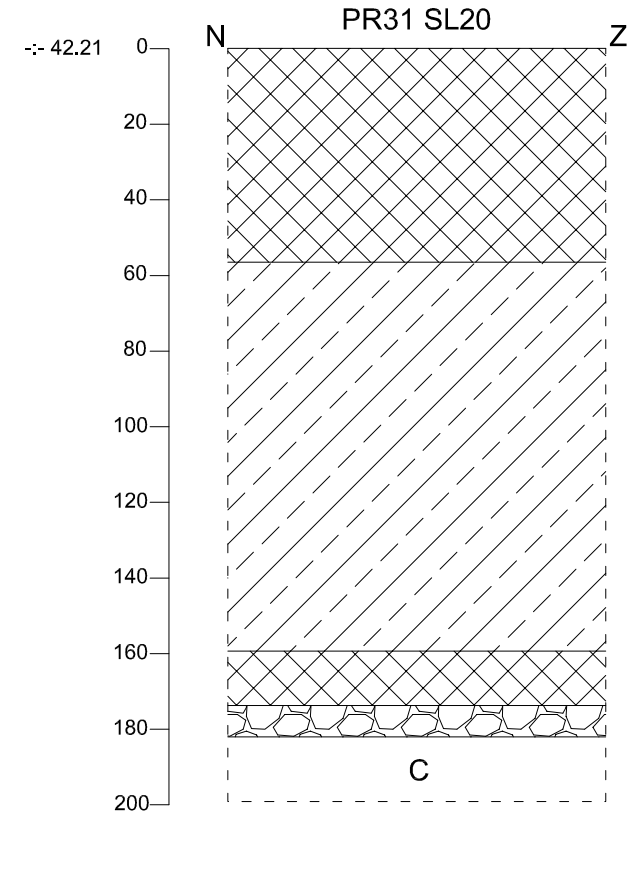

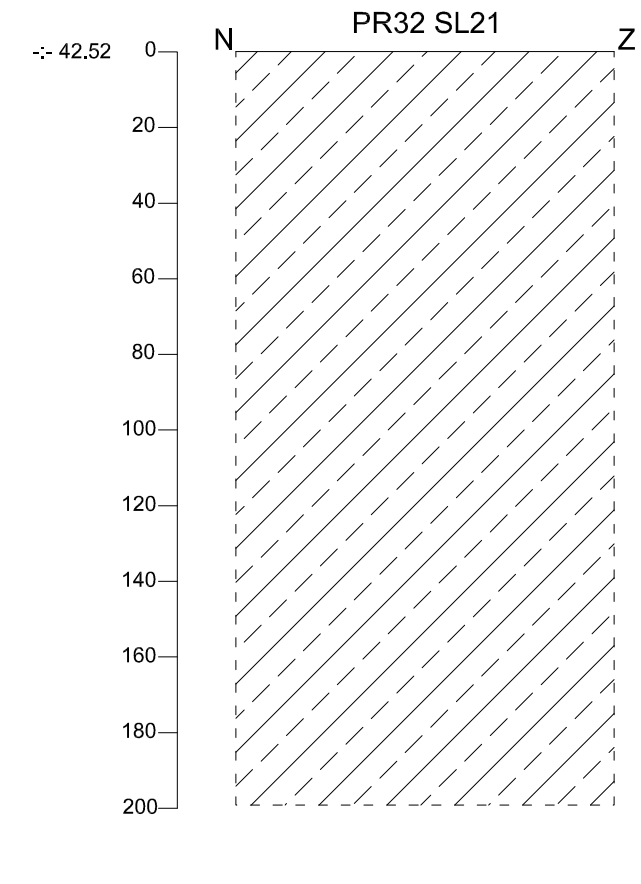

ARON bvba
Archeologisch Projectbureau

2020G232
LA-20-BE

Lanklaar -
Bekaertlaan

Onderwerp	Datum
Bodemprofielen	September 2020

Schaal
1 : 20
0 — 1 m

Legende

	Ophoging	E	E-horizont	C	C-horizont		Stabilisé
	Verstoring	Bh	humus B-horizont	g	Gley		Beton
Ap	Bouwvoor	Bs	ijzer B-horizont	-:- 40.16	Hoogte TAW		Vloerplaat

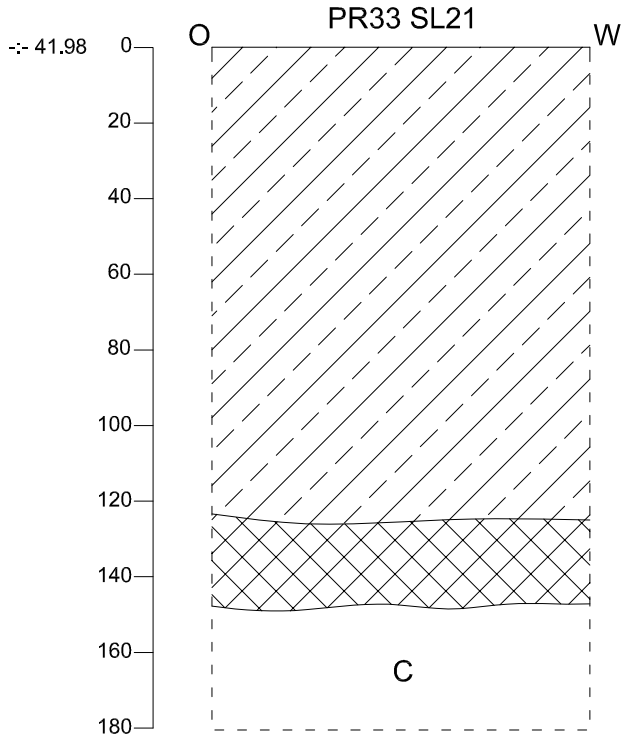

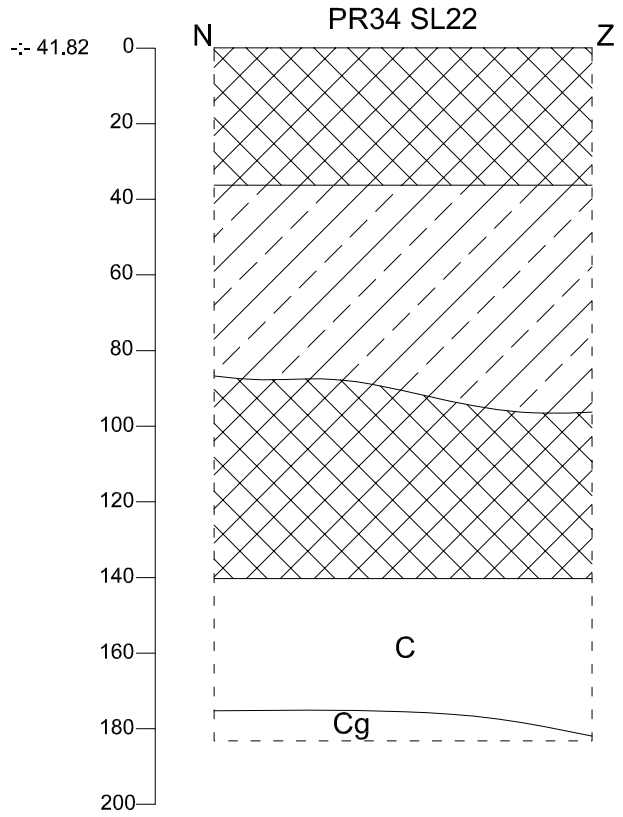

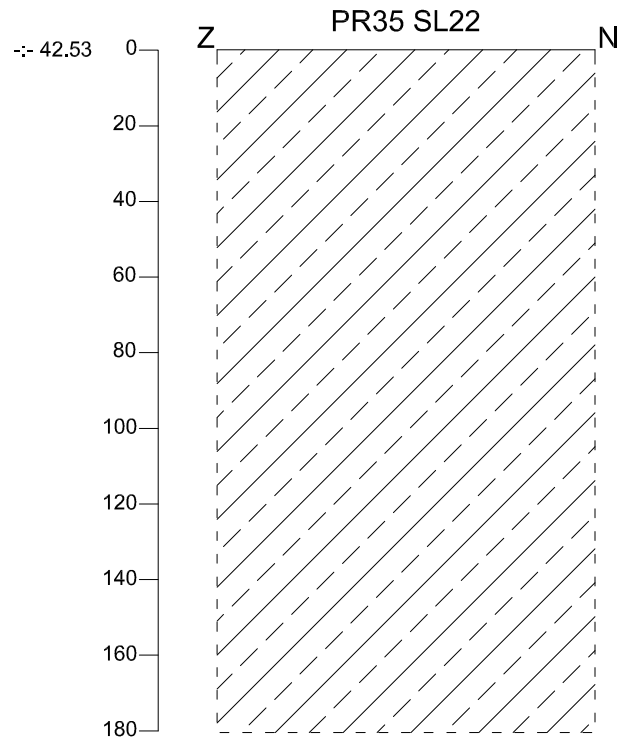

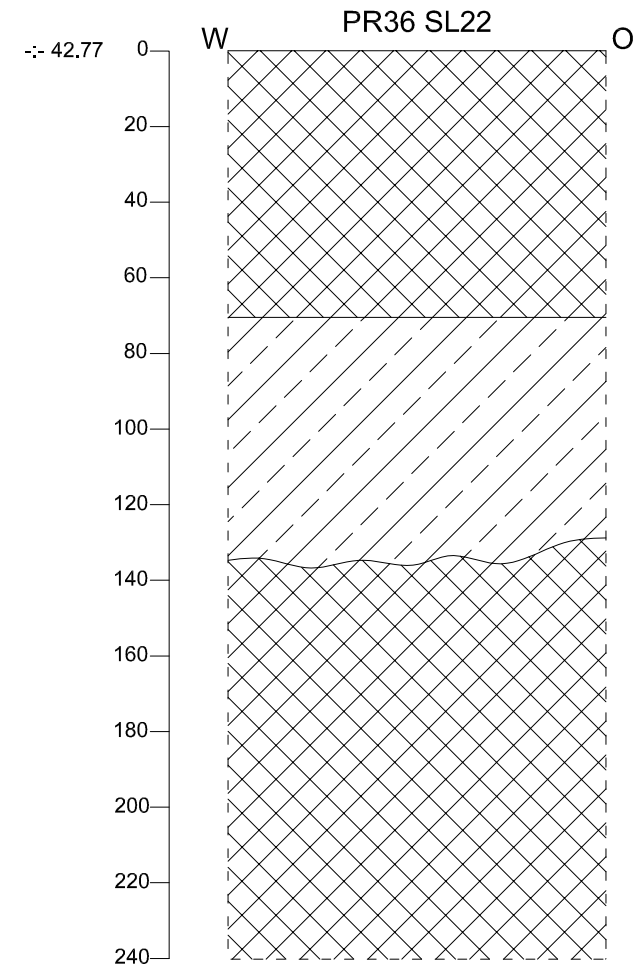

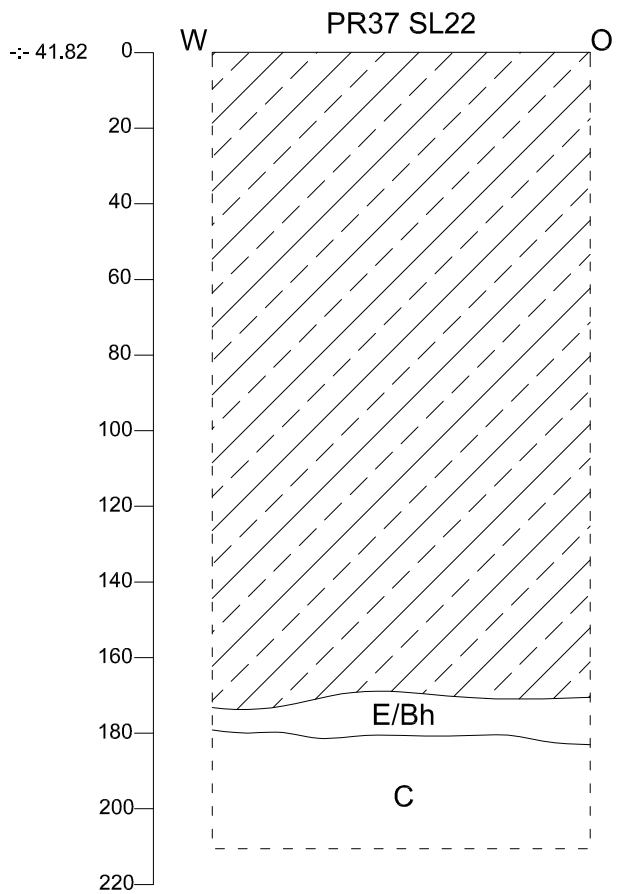

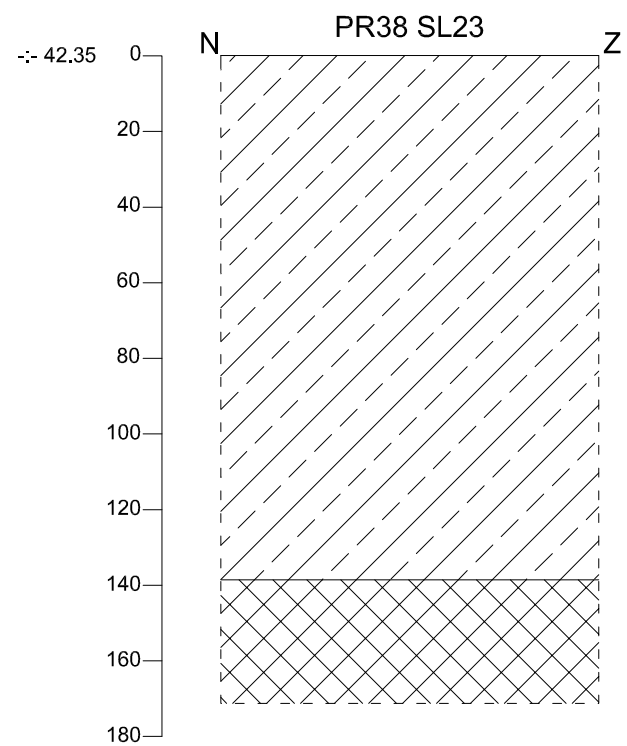

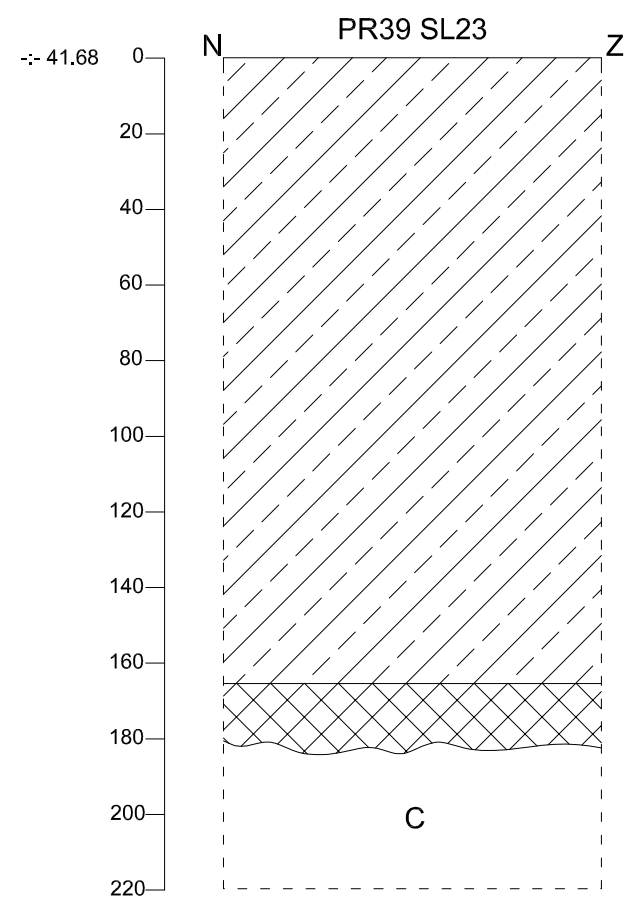

2020G232
LA-20-BE

Lanklaar - Bekaertlaan

ARON bvba
Archeologisch Projectbureau

Onderwerp	Datum
Bodemprofielen	September 2020

Schaal 1 : 20 — 0 — 1 m

Legende

	Ophoging	E	E-horizont	C	C-horizont		Stabilisé
	Verstoring	Bh	humus B-horizont	g	Gley		Beton
Ap	Bouwvoor	Bs	ijzer B-horizont	-:- 40.16	Hoogte TAW		Vloerplaat

Info over het proefputtenonderzoek								
Projectcode	**Onderwerp**	**Type onderzoek**	**Context booronderzoek**	**Techniek**	**Soort**	**Diameter**	**Grid**	**Rapporteur**
2020G232	Lanklaar, Bekaertlaan	Profielen	Proefsleuvenonderzoek	Mechanisch	Profielput	/	/	WV

Beschrijving van alle profielen

Project code	Nr	Bodem kaart	Inter pretatie	Datum	Weers omstandigheden	X-coörd	Y-coörd	X-coörd2	Y-coörd2	Hoogte 1 Taw	Hoogte 2 Taw	Landgebruik locatie	Vegetatie	Plan nummer	Foto nummer
2020G232	1	OT	OT	18-aug-20	Zonnig, ca. 22°C	243951	190303	243952	190304	42,18	40,37	Braakliggend terrein	Pioniersplanten	Bijlage 23-24	LA-20-BE SL1 P1
2020G232	2	OT	ON	18-aug-20	Zonnig, ca. 22°C	243955	190271	243954	190272	42,12	40,3	Braakliggend terrein	Pioniersplanten	Bijlage 23-24	LA-20-BE SL1 P2
2020G232	3	OT	ON	18-aug-20	Zonnig, ca. 22°C	243957	190226	243958	190227	42,13	40,42	Braakliggend terrein	Pioniersplanten	Bijlage 23-24	LA-20-BE SL1 P3
2020G232	4	OT	ON	18-aug-20	Zonnig, ca. 22°C	243959	190151	243960	190152	42,14	40,52	Braakliggend terrein	Pioniersplanten	Bijlage 23-24	LA-20-BE SL1 P4
2020G232	5	OT	ON	18-aug-20	Zonnig, ca. 22°C	243970	190196	243971	190197	42,08	40,54	Braakliggend terrein	Pioniersplanten	Bijlage 23-24	LA-20-BE SL2 P5
2020G232	6	OT	ON	18-aug-20	Zonnig, ca. 22°C	243966	190247	243967	190248	42,22	40,01	Braakliggend terrein	Pioniersplanten	Bijlage 23-24	LA-20-BE SL2 P6
2020G232	7	OT	ON	18-aug-20	Zonnig, ca. 22°C	243978	190305	243979	190306	42,14	40,13	Braakliggend terrein	Pioniersplanten	Bijlage 23-24	LA-20-BE SL3 P7
2020G232	8	OT	ON	18-aug-20	Zonnig, ca. 22°C	243980	190224	243981	190225	42, 03	40,42	Braakliggend terrein	Pioniersplanten	Bijlage 23-24	LA-20-BE SL4 P8
2020G232	9	OT	ON	19-aug-20	Zonnig, ca. 23°C	244024	190243	244023	190244	42,04	39,44	Braakliggend terrein	Pioniersplanten	Bijlage 23-24	LA-20-BE SL5 P9
2020G232	10	OT	ON	19-aug-20	Zonnig, ca. 23°C	243977	190259	243978	190260	42	39,72	Braakliggend terrein	Pioniersplanten	Bijlage 23-24	LA-20-BE SL6 P10
2020G232	11	OT	ON	19-aug-20	Zonnig, ca. 23°C	244049	190302	244048	190301	42,22	40,07	Braakliggend terrein	Pioniersplanten	Bijlage 23-24	LA-20-BE SL7 P11
2020G232	12	OT	ON	19-aug-20	Zonnig, ca. 23°C	244075	190230	244076	190231	41,87	40,12	Braakliggend terrein	Pioniersplanten	Bijlage 23-24	LA-20-BE SL8 P12
2020G232	13	OT	ON	19-aug-20	Zonnig, ca. 23°C	244092	190332	244093	190331	41,97	40,04	Braakliggend terrein	Pioniersplanten	Bijlage 23-24	LA-20-BE SL9 P13
2020G232	14	OT	ON	20-aug-20	Zonnig, ca. 21°C	244099	190205	244100	190206	42,13	39,94	Braakliggend terrein	Pioniersplanten	Bijlage 23-24	LA-20-BE SL9 P14
2020G232	15	OT	ON	20-aug-20	Zonnig, ca. 21°C	244104	190111	244105	190112	41,7	39,79	Braakliggend terrein	Pioniersplanten	Bijlage 23-24	LA-20-BE SL9 P15
2020G232	16	OT	ON	20-aug-20	Zonnig, ca. 21°C	244123	190065	244122	190064	41,46	39,65	Braakliggend terrein	Pioniersplanten	Bijlage 23-24	LA-20-BE SL10 P16
2020G232	17	OT	ON	20-aug-20	Zonnig, ca. 21°C	244117	190135	244118	190136	41,84	39,9	Braakliggend terrein	Pioniersplanten	Bijlage 23-24	LA-20-BE SL10 P17
2020G232	18	OT	ON	20-aug-20	Zonnig, ca. 21°C	244198	190253	244199	190254	42,12	40,06	Braakliggend terrein	Pioniersplanten	Bijlage 23-24	LA-20-BE SL11 P18
2020G232	19	OT	ON	20-aug-20	Zonnig, ca. 21°C	244112	190230	244113	190231	42,24	40,46	Braakliggend terrein	Pioniersplanten	Bijlage 23-24	LA-20-BE SL12 P19
2020G232	20	OT	ON	21-aug-20	Bewolkt met neerslag, ca. 16°C	244206	190201	244207	190200	42,05	40,1	Braakliggend terrein	Pioniersplanten	Bijlage 23-24	LA-20-BE SL13 P20

2020G232	21	OT	ON	21-aug-20	Bewolkt met neerslag, ca. 16°C	244138	190104	244137	190105	41,89	39,6	Braakliggend terrein	Pioniersplanten	Bijlage 23-24	LA-20-BE SL14 P21
2020G232	22	OT	OT	21-aug-20	Bewolkt met neerslag, ca. 16°C	244175	190075	244176	190076	41,88	40,09	Braakliggend terrein	Pioniersplanten	Bijlage 23-24	LA-20-BE SL15 P22
2020G232	23	OT	ON	21-aug-20	Bewolkt met neerslag, ca. 16°C	244315	190084	244316	190083	42,03	40,24	Braakliggend terrein	Pioniersplanten	Bijlage 23-24	LA-20-BE SL15 P23
2020G232	24	OT	OT	21-aug-20	Bewolkt met neerslag, ca. 16°C	244319	190099	244318	190100	41,74	39,88	Braakliggend terrein	Pioniersplanten	Bijlage 23-24	LA-20-BE SL16 P24
2020G232	25	OT	OT	21-aug-20	Bewolkt met neerslag, ca. 16°C	244327	190242	244328	190241	42,06	40,17	Braakliggend terrein	Pioniersplanten	Bijlage 23-24	LA-20-BE SL17 P25
2020G232	26	OT	OT	21-aug-20	Bewolkt met neerslag, ca. 16°C	244350	190101	244349	190102	42,2	40,2	Braakliggend terrein	Pioniersplanten	Bijlage 23-24	LA-20-BE SL18 P26
2020G232	27	OT	OT	24-aug-20	Zonnig, ca. 20°C	244347	190167	244346	190168	42,28	40,54	Braakliggend terrein	Pioniersplanten	Bijlage 23-24	LA-20-BE SL18 P27
2020G232	28	OT	OT	24-aug-20	Zonnig, ca. 20°C	244359	190243	244358	190243	42,19	40,47	Braakliggend terrein	Pioniersplanten	Bijlage 23-24	LA-20-BE SL19 P28
2020G232	29	OT	OT	24-aug-20	Zonnig, ca. 20°C	244360	190165	244361	190164	42,21	40,14	Braakliggend terrein	Pioniersplanten	Bijlage 23-24	LA-20-BE SL19 P29
2020G232	30	OT	OT	24-aug-20	Zonnig, ca. 20°C	244378	190105	244379	190105	42,21	40,04	Braakliggend terrein	Pioniersplanten	Bijlage 23-24	LA-20-BE SL20 P30
2020G232	31	OT	OT	24-aug-20	Zonnig, ca. 20°C	244376	190184	244375	190184	42,22	40,1	Braakliggend terrein	Pioniersplanten	Bijlage 23-24	LA-20-BE SL20 P31
2020G232	32	OT	OT	24-aug-20	Zonnig, ca. 20°C	244389	190244	244388	190244	42,52	40,56	Braakliggend terrein	Pioniersplanten	Bijlage 23-24	LA-20-BE SL21 P32
2020G232	33	OT	OT	24-aug-20	Zonnig, ca. 20°C	244392	190131	244393	190131	41,98	40,1	Braakliggend terrein	Pioniersplanten	Bijlage 23-24	LA-20-BE SL21 P33
2020G232	34	OB	OB	24-aug-20	Zonnig, ca. 20°C	244434	190108	244433	190108	41,82	39,99	Braakliggend terrein	Pioniersplanten	Bijlage 23-24	LA-20-BE SL22 P34
2020G232	35	OT	OT	25-aug-20	Bewolkt, ca. 18°C	244427	190180	244428	190180	42,53	40,7	Braakliggend terrein	Pioniersplanten	Bijlage 23-24	LA-20-BE SL22 P35
2020G232	36	OT	OT	25-aug-20	Bewolkt, ca. 18°C	244422	190283	244423	190283	42,77	40,33	Braakliggend terrein	Pioniersplanten	Bijlage 23-24	LA-20-BE SL22 P36
2020G232	37	OT	ON	25-aug-20	Bewolkt, ca. 18°C	244321	190277	244322	190277	41,83	39,74	Braakliggend terrein	Pioniersplanten	Bijlage 23-24	LA-20-BE SL22 P37
2020G232	38	OB	ON	25-aug-20	Bewolkt, ca. 18°C	244449	190167	244448	190167	42,35	40,66	Braakliggend terrein	Pioniersplanten	Bijlage 23-24	LA-20-BE SL23 P38
2020G232	39	OB	OB	25-aug-20	Bewolkt, ca. 18°C	244453	190085	244452	190084	41,68	39,5	Braakliggend terrein	Pioniersplanten	Bijlage 23-24	LA-20-BE SL23 P39

Beschrijving van de aardkundige eenheden per profiel															
Nummer	Nr Aard kundige eenheid	Bodemkundige interpretatie	Geologische interpretatie	Begindiepte onder maaiveld	Einddiepte onder maaiveld	Conditie	Naam aardkundige eenheid	Bijmenging	Textuur	Kleur	Type bodemstructuur	Andere fenomenen	Grensduidelijkheid ondergrens	Grensregelmatigheid ondergrens	Bovengrens roest
1	1	Ophoging	/	0	80	droog	Ophoging	St (m) + Sp Sk (m)	Z	BEI + VL ZW + VL OR	korrelig	/	duidelijk	recht	/
1	2	Recente verstoring	/	80	130	droog	Verstoring	Gl (w) + Ba (w) + St (m)	Z	ZW + VL BRBEI + VL BEI	korrelig	/	duidelijk	recht	/
1	3	/	Dekzand	130	190	droog	C	/	Z	GEBEI	korrelig	/	geleidelijk	recht	/
1	4	/	Dekzand	190	200	vochtig	Cg	/	Z	OR	korrelig	/	/	/	/
2	1	Ophoging	/	0	150	droog	Ophoging	St (m)	Z	BEI	korrelig	/	duidelijk	recht	/
2	2	Bouwvoor	/	150	160	droog	Ap	/	Z	DOGR	korrelig	/	duidelijk	recht	/
2	3	Podzol	/	160	175	droog	E	/	Z	LIGR	korrelig	/	duidelijk	recht	/
2	4	Podzol	/	175	180	droog	Bh	/	Z	ZWGR	korrelig	/	duidelijk	recht	/
2	5	Podzol	/	180	185	droog	Bs	/	Z	ROBR	korrelig	/	geleidelijk	golvend	/
2	6	/	Dekzand	185	200	droog	C	/	Z	GEBEI	korrelig	/			/
3	1	Recente verstoring	/	0	70	droog	Verstoring	St (w)	Z	BEI + VL GR	korrelig	/	geleidelijk	golvend	/
3	2	Recente verstoring	/	70	85	droog	Verstoring	/	Z	GRBEI + VL ZW	korrelig	/	duidelijk	recht	/
3	3	/	Dekzand	85	170	droog	C	/	Z	GEBEI	korrelig	/	/	/	/
4	1	Recente verstoring	/	0	45	droog	Verstoring	St (w) + Sp Sk (w)	Z	BRBEI	korrelig	/	geleidelijk	onregelmatig	/
4	2	Recente verstoring	/	45	85	droog	Verstoring	St (w)	Z	ZW + BEI + VL GR	korrelig	/	duidelijk	recht	/
4	3	/	Dekzand	85	160	droog	C	/	S	BROR	kluiterig	/	/	/	/
5	1	Ophoging	/	0	140	droog	Ophoging	Pl (m) + Sp Ba (m) + St (m)	Z	BEI	korrelig	/	duidelijk	recht	/
5	2	Recente verstoring	/	140	150	droog	Betonvloer/Stabilisé	St (v) + Ce (m)	NVT	ZW + GR	niet gespecifieerd	/	duidelijk	recht	/
5	3	/	Dekzand	150	170	droog	C	/	S	BROR	korrelig	/	/	/	/
6	1	Ophoging	/	0	115	droog	Ophoging	St (w)	Z	BEI	korrelig	/	duidelijk	recht	/
6	2	Bouwvoor	/	115	125	droog	Ap	/	Z	DOGR	korrelig	/	duidelijk	recht	/
6	3	Podzol	/	125	140	droog	E	/	Z	LIGR	korrelig	/	duidelijk	recht	/
6	4	Podzol	/	140	150	droog	Bh	/	Z	ZWGR	korrelig	/	duidelijk	golvend	/
6	5	/	Dekzand	150	230	droog	C	/	Z	GEBEI + VL OR	korrelig	/	/	/	/
7	1	Ophoging	/	0	25	droog	Ophoging	St (w)	Z	BEI	korrelig	/	duidelijk	recht	/

7	2	Bouwvoor	/	25	35	droog	Ap	/	Z	DOGR	korrelig	/	duidelijk	recht	/
7	3	Podzol	/	35	45	droog	E	/	Z	GR	korrelig	/	duidelijk	recht	/
7	4	Podzol	/	45	50	droog	Bh	/	Z	ZWGR	korrelig	/	duidelijk	recht	/
7	5	Podzol	/	50	60	droog	Bs	/	Z	ROBR	korrelig	/	duidelijk	recht	/
7	6	/	Dekzand	60	195	droog	C	/	Z	GEBEI	korrelig	/	/	/	/
8	1	Recente verstoring	/	0	100	droog	Verstoring	St (m) + Sp Sk (m)	Z	BRBEI	korrelig	/	duidelijk	recht	/
8	2	/	Dekzand	100	170	droog	C	/	Z	GEBEI	korrelig	/	/	/	/
9	1	Ophoging	/	0	160	droog	Ophoging	St (w)	Z	BEI	korrelig	/	duidelijk	recht	/
9	2	Bouwvoor	/	160	170	droog	Ap	/	Z	DOGR	korrelig	/	duidelijk	recht	/
9	3	Podzol	/	170	180	droog	E	/	Z	LIGR	korrelig	/	geleidelijk	golvend	/
9	4	Podzol	/	180	185	droog	Bh	/	Z	ZWGR	korrelig	/	duidelijk	golvend	/
9	5	Podzol	/	185	200	droog	Bs	/	Z	ROBR	korrelig	/	duidelijk	golvend	/
9	6	/	Dekzand	200	250	droog	C	/	Z	GEBEI	korrelig	/	duidelijk	recht	/
9	7	/	Loess	250	260	vochtig	Cg	/	S	OR	kluiterig	/	/	/	/
10	1	Recente verstoring	/	0	220	droog	Verstoring	St (w)	Z	BEI + VL ROBR + VL DOGR + VL GR	korrelig	/	geleidelijk	onregelmatig	/
10	2	Ophoging	/	80	140	droog	Ophoging	St (w)	Z	BEI	korrelig	/	duidelijk	recht	/
10	3	Bouwvoor	/	140	150	droog	Ap	/	Z	DOGR	korrelig	/	duidelijk	recht	/
10	4	Podzol	/	150	170	droog	E	/	Z	LIGR	korrelig	/	duidelijk	recht	/
10	5	Podzol	/	170	180	droog	Bh	/	Z	ZWGR	korrelig	/	duidelijk	recht	/
10	6	Podzol	/	180	185	droog	Bs	/	Z	ROBR	korrelig	/	geleidelijk	golvend	/
10	7	/	Dekzand	185	240	droog	C	/	Z	GEBEI	korrelig	/	/	/	/
11	1	Ophoging	/	0	100	droog	Ophoging	St (w)	Z	BEI	korrelig	/	duidelijk	recht	/
11	2	Podzol	/	100	150	droog	Verrommelde podzol	/	Z	DOGR + GR + ZWGR + ROBR	korrelig	/	duidelijk	golvend	/
11	3	/	Dekzand	150	220	droog	C	/	Z	GEBEI	korrelig	/	/	/	/
12	1	Ophoging	/	0	105	droog	Ophoging	St (w)	Z	BEI	korrelig	/	duidelijk	recht	/
12	2	Bouwvoor	/	105	115	droog	Ap	/	Z	DOGR	korrelig	/	duidelijk	recht	/
12	3	Podzol	/	115	120	droog	E	/	Z	LIGR	korrelig	/	duidelijk	golvend	/
12	4	Podzol	/	120	130	droog	Bs	/	Z	ROBR	korrelig	/	duidelijk	golvend	/
12	5	/	Dekzand	130	180	droog	C	/	Z	GEBEI	korrelig	/	/	/	/
13	1	Ophoging	/	0	100	droog	Ophoging	St (w)	Z	BEI	korrelig	/	duidelijk	recht	/
13	2	Podzol	/	100	110	droog	E	/	Z	LIGR	korrelig	/	duidelijk	recht	/
13	3	Podzol	/	110	115	droog	Bh	/	Z	ZWGR	korrelig	/	duidelijk	golvend	/
13	4	/	Dekzand	115	190	droog	C	/	Z	GEBEI	korrelig	/	/	/	/
14	1	Ophoging	/	0	150	droog	Verstoorde ophoging	St (v) + Pl (w) + Sp Sk (w)	Z	GEBEI + VL ZWGR	korrelig	/	duidelijk	recht	/

14	2	Recente verstoring	/	150	210	droog	Verstoring	Sp Sk (m) + St (m)	Z	BRBEI	korrelig	/	/	/	/
15	1	Ophoging	/	0	160	droog	Ophoging	St (m)	Z	BEI	korrelig	/	duidelijk	recht	/
15	2	Recente verstoring	/	160	180	droog	Verstoring	/	Z	ZWGR + VL GR + VL ORBEI	korrelig	/	duidelijk	recht	/
15	3	/	Dekzand	180	195	droog	C	/	Z	GEBEI + VL OR	korrelig	/	/	/	/
16	1	Ophoging	/	0	115	droog	Verstoorde ophoging	Sp Sk (m)	Z	BEI + VL GR	korrelig	/	duidelijk	recht	/
16	2	/	Dekzand	115	140	droog	C	/	Z	GEBEI	korrelig	/	duidelijk	recht	/
16	3	/	Dekzand	140	170	droog	Cg	/	Z	ORBEI	korrelig	/	/	/	/
17	1	Ophoging	/	0	140	droog	Ophoging	St (w) + Sp Sk (w)	Z	BEI + VL ZW	korrelig	/	duidelijk	recht	/
17	2	Recente verstoring	/	140	160	droog	Verstoring	/	Z	ZWGR + VL BEI	korrelig	/	duidelijk	recht	/
17	3	/	Loess	160	190	droog	C	/	S	WIBEI + VL OR	kluiterig	/	/	/	/
18	1	Ophoging	/	0	210	droog	Ophoging	St (w)	Z	GEBEI + VL OR + VL ZW	korrelig	/	duidelijk	recht	/
19	1	Ophoging	/	0	70		Verstoorde ophoging	St (w) + Fe (w)	Z	GRBEI	korrelig	/	duidelijk	recht	/
19	2	Ophoging	/	70	185		Ophoging	/	Z	GEBEI	korrelig	/	/	/	/
20	1	Recente verstoring	/	0	40	droog	Stabilisé	Kz (zv)	NVT	BRGR	niet gespecifieerd	/	duidelijk	recht	/
20	2	Ophoging	/	40	135	droog	Ophoging	St (w)	Z	BEI + VL GRBEI	korrelig	/	duidelijk	recht	/
20	3	Recente verstoring	/	135	160	droog	Verstoring	/	Z	BLGR + ZWGR	korrelig	/	geleidelijk	onregelmatig	/
20	4	/	Dekzand	160	195	droog	C	/	Z	GEBEI	korrelig	/	/	/	/
21	1	Ophoging	/	0	180	droog	Ophoging	St (w)	Z	BEI	korrelig	/	duidelijk	recht	/
21	2	Recente verstoring	/	180	195	droog	Verstoring	/	Z	LIGR + ZWGR	korrelig	/	duidelijk	recht	/
21	3	/	Dekzand	195	220	droog	C	/	S	WIBEI	korrelig	/	/	/	/
22	1	Ophoging	/	0	140	droog	Verstoorde ophoging	St (m) + Pl (w) + Ba	Z	BRGR + VL BEI	korrelig	/	geleidelijk	golvend	/

								(w) + Sp Sk (w)							
22	2		Dekzand	140	180	droog	C	/	S	GEBEI	korrelig	/	/	/	/
23	1	Ophoging	/	0	60/70	droog	Verstoorde ophoging	St (zv)	Z	GR + VL BRGR	korrelig	/	geleidelijk	golvend	/
23	2	Ophoging	/	60/70	180	droog	Ophoging	Sp Sk (w)	Z	BEI + VL ZW	korrelig	/	/	/	/
24	1	Ophoging	/	0	140	droog	Ophoging	Pl (w) + Fe (w) + St (w)	Z	BEI	korrelig	/	duidelijk	recht	/
24	2	Recente verstoring	/	140	150/155	droog	Verstoring	Sp Ba (w) + Sp Sk (w)	Z	DOGR	korrelig	/	geleidelijk	golvend	/
24	3	/	Dekzand	150/155	180	droog	C	/	Z	GEBEI	korrelig	/	/	/	/
25	1	Ophoging	/	0	190	droog	Verstoorde ophoging	St (w)	Z	BEI +VL BR + BR + VL BEI + VL BLGR	niet gespecifieerd	/	duidelijk	recht	/
26	1	Ophoging	/	0	165	droog	Ophoging	St (w)	Z	BEI	korrelig	/	duidelijk	recht	/
26	2	Recente verstoring	/	165	200	droog	Verstoring	Sp Ba (w) + Sp Sk (w)	Z	DOGR	korrelig	/	/	/	/
27	1	Ophoging	/	0	40	droog	Verstoorde ophoging	St (w)	Z	BRGR	korrelig	/	duidelijk	recht	/
27	2	Ophoging	/	40	85	droog	Verstoorde ophoging	St (w)	Z	BEI + VL OR + VL BR	korrelig	/	duidelijk	recht	/
27	3	Ophoging	/	85	170	droog	Ophoging	/	Z	BEI + VL ZWGR	korrelig	/	/	/	/
28	1	Recente verstoring	/	0	30	droog	Verstoring	St (w)	Z	BR + VL ZW	korrelig	/	duidelijk	recht	/
28	2	Ophoging	/	30	65	droog	Ophoging	St (w)	Z	BRBEI	korrelig	/	duidelijk	recht	/
28	3	Ophoging	/	65	105	droog	Ophoging	/	Z	GRBEI	korrelig	/	duidelijk	recht	/
28	4	Ophoging	/	105	170	droog	Ophoging	/	Z	BEI + VL GR	korrelig	/	/	/	/
29	1	Ophoging	/	0	55	droog	Verstoorde ophoging	St (w)	Z	BR	korrelig	/	duidelijk	recht	/
29	2	Ophoging	/	55	145	droog	Ophoging	/	Z	BEI + VL GR	korrelig	/	duidelijk	recht	/
29	3	Recente verstoring	/	145	180	droog	Verstoring	St (m) + Fe (w) + Sp Sk (m) + Ho (w)	Z	GRBR	korrelig	/	geleidelijk	golvend	/

29	4	/	Dekzand	180	220	droog	C	/	Z	GEBEI	korrelig	/	/	/	/
30	1	Ophoging	/	0	45	droog	Verstoorde ophoging	St (m) + Ba (w)	Z	BR	korrelig	/	geleidelijk	onregelmatig	/
30	2	Ophoging	/	45	140	droog	Ophoging	St (w)	Z	BEI	korrelig	/	duidelijk	recht	/
30	3	Recente verstoring	/	140	200	droog	Verstoring	St (v) + Sk (w) + Gl (w)	Z	BR + VL BEIGR + VL ZW	korrelig	/	geleidelijk	golvend	/
30	4	Ophoging	/	200	220	droog	Ophoging	/	Z	BEI + VL OR	korrelig	/	duidelijk	recht	/
30	5	Recente verstoring	/	220	230	droog	Vloer	Kz (v)	Z	ZW	niet gespecifieerd	/	/	/	/
31	1	Ophoging	/	0	55	droog	Verstoorde ophoging	St (m) + Ba (w)	Z	BRBEI	korrelig	/	duidelijk	recht	/
31	2	Ophoging	/	55	160	droog	Ophoging	St (w)	Z	BEI + VL ZW	korrelig	/	duidelijk	recht	/
31	3	Recente verstoring	/	160	175	droog	Verstoring	St (m) + Gl (w)	Z	GRZW	korrelig	/	duidelijk	recht	/
31	4	Recente verstoring	/	175	180	droog	Vloer	Kz (v)	Z	ZW	niet gespecifieerd	/	duidelijk	recht	/
31	5	/	Dekzand	180	200	droog	C	/	Z	GEBEI	korrelig	/	/	/	/
32	1	Ophoging	/	0	205	droog	Ophoging	/	Z	BRBEI + BEI + VL GR	korrelig	/	/	/	/
33	1	Ophoging	/	0	125	droog	Verstoorde ophoging	St (v) + Ba (m) + Sk (m) + Ce (w)	Z	BRBEI	korrelig	/	duidelijk	recht	/
33	2	Recente verstoring	/	125	145	droog	Verstoring	Sp Sk (m) + Kz (m)	Z	ZWGR	korrelig	/	geleidelijk	golvend	/
33	3	/	Dekzand	145	180	droog	C	/	Z	GEBEI	korrelig	/	/	/	/
34	1	Ophoging	/	0	35	droog	Verstoorde ophoging	St (v)	Z	BRBEI	korrelig	/	duidelijk	recht	/
34	2	Ophoging	/	35	90	droog	Ophoging	St (m)	Z	BEI	korrelig	/	geleidelijk	onregelmatig	/
34	3	Recente verstoring	/	90	140	droog	Verstoring	Kz (zv) + Ce (w)	NVT	DOGR + BR	niet gespecifieerd	/	duidelijk	recht	/
34	4	/	Loess	140	180	droog	C	/	S	WIBEI	kluiterig	/	duidelijk	recht	/
34	5	/	Loess	180	185	vochtig	Cg	/	S	OR	kluiterig	/	/	/	/
35	1	Ophoging	/	0	180	droog	Ophoging	St (w)	Z	BEI + VL GR	kluiterig	/	/	/	/
36	1	Ophoging	/	0	70	droog	Verstoorde ophoging	St (v)	Z	GRBEI	korrelig	/	duidelijk	recht	/
36	2	Ophoging	/	70	130	droog	Ophoging	Sp Sk (w) + St (w)	Z	BEI + VL GRZW	korrelig	/	geleidelijk	golvend	/

36	3	Recente verstoring	/	130	240	droog	Verstoring	St (m)	Z	BLGR + VL GRBEI	korrelig	/	/	/	/
37	1	Ophoging	/	0	170	droog	Ophoging	St (w)	Z	BRBEI + BEI + GRBEI	korrelig	/	duidelijk	recht	/
37	2	Podzol	/	170	180	droog	E	/	Z	GR	korrelig	/	duidelijk	recht	/
37	3	Podzol	/	180	185	droog	Bh	/	Z	ZWGR	korrelig	/	geleidelijk	golvend	/
37	4	/	Dekzand	185	210	droog	C	/	Z	GEBEI + VL OR	korrelig	/	/	/	/
38	1	Ophoging	/	0	140	droog	Ophoging	/	Z	BEI + GRBEI + VL ZW	korrelig	/	duidelijk	recht	/
38	2	Recente verstoring	/	140	170	droog	Verstoring	St (v) + Ba (m) + Ce (m)	NVT	ZW	niet gespecifieerd	/	/	/	/
39	1	Ophoging	/	0	165	droog	Verstoorde ophoging	St (v) + Sp Sk (m)	Z	BRBEI	korrelig	/	duidelijk	recht	/
39	2	Podzol	/	165	180	droog	Verrommelde podzol	/	Z	LIGR + BR	korrelig	/	duidelijk	recht	/
39	3	/	Dekzand	180	210	droog	C	/	Z	GEBEI	korrelig	/	/	/	/

Proefsleuvenonderzoek

Overzicht

- LA-20-BE Overzicht: 18 foto's

Werkput

Profielen

- LA-20-BE SL1 P1: 3 foto's
- LA-20-BE SL1 P2: 3 foto's
- LA-20-BE SL1 P3: 3 foto's
- LA-20-BE SL1 P4: 3 foto's
- LA-20-BE SL2 P5: 3 foto's
- LA-20-BE SL2 P6: 3 foto's
- LA-20-BE SL3 P7: 3 foto's
- LA-20-BE SL4 P8: 3 foto's
- LA-20-BE SL5 P9: 3 foto's
- LA-20-BE SL6 P10: 3 foto's
- LA-20-BE SL7 P11: 3 foto's
- LA-20-BE SL8 P12: 3 foto's
- LA-20-BE SL9 P13: 3 foto's
- LA-20-BE SL9 P14: 3 foto's
- LA-20-BE SL9 P15: 3 foto's
- LA-20-BE SL10 P16: 3 foto's
- LA-20-BE SL10 P17: 3 foto's
- LA-20-BE SL11 P18: 3 foto's
- LA-20-BE SL12 P19: 3 foto's
- LA-20-BE SL13 P20: 3 foto's
- LA-20-BE SL14 P21: 3 foto's
- LA-20-BE SL15 P22: 3 foto's
- LA-20-BE SL15 P23: 3 foto's
- LA-20-BE SL16 P24: 3 foto's
- LA-20-BE SL17 P25: 3 foto's
- LA-20-BE SL18 P26: 3 foto's
- LA-20-BE SL18 P27: 3 foto's
- LA-20-BE SL19 P28: 3 foto's
- LA-20-BE SL20 P30: 3 foto's
- LA-20-BE SL20 P31: 3 foto's
- LA-20-BE SL21 P32: 3 foto's
- LA-20-BE SL21 P33: 3 foto's
- LA-20-BE SL22 P34: 3 foto's
- LA-20-BE SL22 P35: 3 foto's
- LA-20-BE SL22 P36: 3 foto's
- LA-20-BE SL22 P37: 3 foto's
- LA-20-BE SL23 P38: 3 foto's
- LA-20-BE SL23 P39: 3 foto's

Verstoringen

- LA-20-BE SL4 VER: 1 foto
- LA-20-BE SL9 VER: 3 foto's

- LA-20-BE SL10 VER: 3 foto’s
- LA-20-BE SL13 VER: 2 foto’s
- LA-20-BE SL14 VER: 2 foto’s
- LA-20-BE SL20 VER: 4 foto’s
- LA-20-BE SL22 VER: 9 foto’s
- LA-20-BE SL23 VER: 3 foto’s

Vlak

- LA-20-BE KV1: 3 foto’s
- LA-20-BE KV2: 3 foto’s
- LA-20-BE KV3: 3 foto’s
- LA-20-BE KV4: 3 foto’s
- LA-20-BE KV5: 3 foto’s
- LA-20-BE SL1: 9 foto’s
- LA-20-BE SL2: 6 foto’s
- LA-20-BE SL3: 9 foto’s
- LA-20-BE SL4: 4 foto’s
- LA-20-BE SL5: 6 foto’s
- LA-20-BE SL6: 3 foto’s
- LA-20-BE SL7: 6 foto’s
- LA-20-BE SL8: 6 foto’s
- LA-20-BE SL9: 12 foto’s
- LA-20-BE SL10: 9 foto’s
- LA-20-BE SL11: 3 foto’s
- LA-20-BE SL12: 3 foto’s
- LA-20-BE SL13: 9 foto’s
- LA-20-BE SL14: 3 foto’s
- LA-20-BE SL15: 6 foto’s
- LA-20-BE SL16: 6 foto’s
- LA-20-BE SL17: 6 foto’s
- LA-20-BE SL18: 6 foto’s
- LA-20-BE SL19: 6 foto’s
- LA-20-BE SL20: 6 foto’s
- LA-20-BE SL21: 6 foto’s
- LA-20-BE SL22: 12 foto’s
- LA-20-BE SL23: 9 foto’s

Kleur:

Blauw	BL
Bruin	BR
Donker (kleur)	DO
Geel	GE
Gevlekt	VL
Grijs	GR
Groen	GRO
Leemkleurig	LE
Licht (kleur)	LI
Mergelkleur	ME
Oranje	OR
Paars	PA
Roest(kleurig)	ROE
Rood	RO
Wit	WI
Zwart	ZW

Samenstelling:

Baksteen	Ba
Breuksteen	Bs
Grind	Gr
Hout	Ho
Houtskool	Hk
Kalk	Ka
Kalksteen	Ks
Kei	Kei
Kiezel	Kz
Klei	Kl
Leem	Le
Leisteen	Lei
Mergel	Me
Moederbodem	Moe
Mortel	Mo
Natuursteen	Ns
Dakpan	Dp
Silex	Si
Slak	Sl
Steenkool	Sk
Verbrand	Vb
Zand	Za
Zandsteen	Zs
Zavel	Zv
IJzeroxide	Fe
Fosfaat (groene band)	Ff
Mangaan	Mn

Hoeveelheid:

Zeer weinig	zw
Weinig	w
Matig	m
Veel	v
Zeer veel	zv

Periodes:

Bronstijd	BRONS
- Vroege bronstijd	BRONSV
- Midden bronstijd	BRONSM
- Late bronstijd	BRONSL
IJzertijd	IJZ
- Vroege ijzertijd	IJZV
- Midden ijzertijd	IJZM
- Late ijzertijd	IJZL
Romeins	ROM
- Vroeg Romeins	ROMV
- Midden Romeins	ROMM
- Laat Romeins	ROML
Middeleeuwen	MID
- Vroege middeleeuwen	MIDV
- Volle middeleeuwen	MIDH
- Late middeleeuwen	MIDL
- Post middeleeuwen	MIDP

Materiaalcategorie:

Glas	GL
Keramiek	AW
Metaal	ME
Mortel	MO
Organisch	OR
Pleisterwerk	PL
Terracotta	TC
Steen	ST

Aardewerk:

Amfoor (ROM)	AM
Bijnasteengoed	BSTG
Dolium (ROM)	DO
Dunwandig (ROM)	DW
Gebronsd (ROM)	GB
Geglazuurd (MID)	+ GL
Geverfd (ROM)	GV
Gladwandig (ROM)	GW
Grijsbakkend (MID)	GRIJS
Handgevormd	HA
Kurkwaar	KU
Lowlands (ROM)	LL
Maaslands roodbakkend (MID)	MAAS-TG3
Maaslands witbakkend (MID)	MAAS-TG1
Pompejaans rood (ROM)	PR
Porselein	PORS
Protosteengoed (MID)	PSTG
Roodbakkend (MID)	ROOD
Roodbeschilderd (MID)	RBES
Ruwwandig (ROM)	RW
Steengoed (MID)	STG
Terra nigra (ROM)	TN
Terra rubra (ROM)	TR
Terra sigillata (ROM)	TS
Witbakkend (MIDP)	WIT
Wrijfschaal (ROM)	MO

DAGRAPPORTEN		Lanklaar Bekaertlaan						
OE Projectcode:		2020A18						
Veldwerkleider:		Willem Vanaenrode						
Maand	Week	Datum	ID	Rol	Projectcode ARON	Type	Beschrijving	Locatie
januari	3	15/01/2020	WV	Veldwerkleider	LA-20-BE	VELDW	Landschappelijke boringen plaatsen & beschrijven	Lanklaar
januari	3	15/01/2020	SO	Aardkundige	LA-20-BE	VELDW	Landschappelijke boringen plaatsen & beschrijven	Lanklaar
januari	3	16/01/2020	SO	Aardkundige	LA-20-BE	VELDW	Landschappelijke boringen plaatsen & beschrijven	Lanklaar
januari	3	17/01/2020	SO	Aardkundige	LA-20-BE	VELDW	Landschappelijke boringen plaatsen & beschrijven	Lanklaar
januari	4	20/01/2020	WV	Veldwerkleider	LA-20-BE	VELDW	Landschappelijke boringen plaatsen & beschrijven	Lanklaar
januari	4	20/01/2020	SO	Aardkundige	LA-20-BE	VELDW	Landschappelijke boringen plaatsen & beschrijven	Lanklaar
januari	4	21/01/2020	TL	Assistent-archeoloog	LA-20-BE	VELDW	Landschappelijke boringen plaatsen & beschrijven	Lanklaar
januari	4	21/01/2020	SO	Aardkundige	LA-20-BE	VELDW	Landschappelijke boringen plaatsen & beschrijven	Lanklaar
januari	4	22/01/2020	TL	Assistent-archeoloog	LA-20-BE	VELDW	Landschappelijke boringen plaatsen & beschrijven	Lanklaar
januari	4	22/01/2020	SO	Aardkundige	LA-20-BE	VELDW	Landschappelijke boringen plaatsen & beschrijven	Lanklaar
januari	4	23/01/2020	TL	Assistent-archeoloog	LA-20-BE	VELDW	Landschappelijke boringen plaatsen & beschrijven	Lanklaar
januari	4	23/01/2020	SO	Aardkundige	LA-20-BE	VELDW	Landschappelijke boringen plaatsen & beschrijven	Lanklaar
januari	4	24/01/2020	TL	Assistent-archeoloog	LA-20-BE	VELDW	Landschappelijke boringen plaatsen & beschrijven	Lanklaar
januari	4	24/01/2020	SO	Aardkundige	LA-20-BE	VELDW	Landschappelijke boringen plaatsen & beschrijven	Lanklaar

Juli	31	30/07/2020	WV	LA-20-BE	VELDW	Verkennend archeologisch booronderzoek/mechanisch boren	Lanklaar
Juli	31	30/07/2020	JS	LA-20-BE	Veldwerk/GPRS	Boringen uitzetten/mechanisch boren/Boor halen bij Oben	Bilzen/Lanklaar
Juli	31	31/07/2020	WV	LA-20-BE	VELDW	Verkennend archeologisch booronderzoek/mechanisch boren	Lanklaar
Juli	31	31/07/2020	JS	LA-20-BE	Veldwerk/GPRS	Boringen uitzetten/mechanisch boren	Lanklaar
Augustus	32	3/08/2020	WV	LA-20-BE	VELDW	Verkennend archeologisch booronderzoek/mechanisch boren	Lanklaar
Augustus	32	3/08/2020	JS	LA-20-BE	Veldwerk/GPRS	Boringen uitzetten/mechanisch boren	Lanklaar
Augustus	32	4/08/2020	WV	LA-20-BE	VELDW	Verkennend archeologisch booronderzoek/mechanisch boren	Lanklaar
Augustus	32	4/08/2020	JS	LA-20-BE	Veldwerk	Boringen zetten/mechanisch boren/Boor terugbrengen naar Oben	Bilzen/Lanklaar
augustus		4/08/2020	SA	LA-20-BE	VELDW	megaboringen	Lanklaar
Augustus	32	5/08/2020	WV	LA-20-BE	VELDW	Verkennend archeologisch booronderzoek	Lanklaar
Augustus	32	5/08/2020	JS	LA-20-BE	CAD	Plannen maken	Thuis
augustus		5/08/2020	SA	LA-20-BE	VELDW	megaboringen	Lanklaar
Augustus	32	6/08/2020	WV	LA-20-BE	VELDW	Verkennend archeologisch booronderzoek	Lanklaar
Augustus	32	6/08/2020	JS	LA-20-BE	Veldwerk	Megaboringen zetten	Lanklaar
Augustus	32	7/08/2020	WV	LA-20-BE	VELDW	Verkennend archeologisch booronderzoek	Lanklaar
Augustus	32	7/08/2020	JS	LA-20-BE	Veldwerk	Megaboringen zetten	Lanklaar
Augustus	32	7/08/2020	HD	LA-20-BENO	VELDW	Overleg op terrein	Lanklaar
Augustus	33	10/08/2020	HD	LA-20-BENO	VARIA	Overleg Joris en Willem, begeleiden boorlijst Stefanie	kantoor
Aug	33	10/08/2020	SB	LA-20-BENO	VERW	Beschrijving boringen in databank toevoegen.	Kantoor
Augustus	33	11/08/2020	WV	LA-20-BE	VELDW	Verkennend archeologisch booronderzoek	Lanklaar

Augustus	33	11/08/2020	JS	LA-20-BE	CAD	Plannen maken	Thuis
augustus		11/08/2020	SA	LA-20-BE	VELDW	megaboringen	Lanklaar
Aug	33	11/08/2020	SB	LA-20-BENO	VERW	Beschrijving boringen in databank toevoegen.	Thuis
Augustus	33	12/08/2020	WV	LA-20-BE	VELDW	Verkennend archeologisch booronderzoek	Lanklaar
Augustus	33	12/08/2020	JS	LA-20-BE	CAD	Plannen maken	Thuis
augustus		12/08/2020	SA	LA-20-BE	VELDW	megaboringen	Lanklaar
Aug	33	12/08/2020	SB	LA-20-BENO	VERW	Beschrijving boringen in databank toevoegen.	Thuis
Aug	33	12/08/2020	SB	LA-20-BENO	VERW	Beschrijving boringen in databank toevoegen.	Thuis
Augustus	33	13/08/2020	WV	LA-20-BE	VELDW	Verkennend archeologisch booronderzoek	Lanklaar
augustus		13/08/2020	SA	LA-20-BE	VELDW	megaboringen	Lanklaar
augustus		13/08/2020	SA	LA-20-BE	VELDW	afladen gegevens	Maastricht
Aug	33	13/08/2020	SB	LA-20-BENO	VERW	Beschrijving boringen in databank toevoegen (110-150)	Thuis
Augustus	33	14/08/2020	WV	LA-20-BE	VERWE	Boringen hernummeren + archeolgisch vlak op overzichtsplan zetten + voorbereiden vergadering	Tongeren
Augustus	33	14/08/2020	WV	LA-20-BE	VOORBE	Vergadering	Tongeren
Augustus	33	14/08/2020	WV	LA-20-BE	VOORBE	Proefsleuvenplan aanpassen	Tongeren
Aug	33	14/08/2020	JS	LA-20-BE	CAD	Plannen maken/Sleuvenplan	Thuis
Augustus	33	14/08/2020	HD	LA-20-BENO	VARIA	Overleg	kantoor
Aug	33	14/08/2020	SB	LA-20-BENO	VERW	Beschrijving boringen in databank toevoegen (150-222)	Thuis
Augustus	34	17/08/2020	WV	LA-20-BE		Overleg proefsleuvenplannen	Thuis
Augustus	34	17/08/2020	WV	LA-20-BE	VERWE	Vragen Stefanie beantwoorden + opzoekwerk	Thuis
Augustus	34	17/08/2020	JS	LA-20-BE	CAD	Plannen maken	Thuis
Augustus	34	17/08/2020	HD	LA-20-BENO	VARIA	Nakijken plannen, overleg	thuis
Aug	34	17/08/2020	SB	LA-20-BENO	VERW	Beschrijving boringen in databank toevoegen	Kantoor
Augustus	34	18/08/2020	WV	LA-20-BE	VELDW	Proefsleuvenonderzoek	Lanklaar
Augustus	34	18/08/2020	JS	LA-20-BE	VELDW	Proefsleuvenonderzoek	Lanklaar
Augustus	34	19/08/2020	WV	LA-20-BE	VELDW	Proefsleuvenonderzoek	Lanklaar
Augustus	34	19/08/2020	JS	LA-20-BE	VELDW	Proefsleuvenonderzoek	Lanklaar
Augustus	34	20/08/2020	WV	LA-20-BE	VELDW	Proefsleuvenonderzoek	Lanklaar
Augustus	34	20/08/2020	JS	LA-20-BE	VELDW	Proefsleuvenonderzoek	Lanklaar
Augustus	34	21/08/2020	JS	LA-20-BE	VELDW	Proefsleuvenonderzoek	Lanklaar
Augustus	34	21/08/2020	WV	LA-20-BE	VELDW	Proefsleuvenonderzoek	Lanklaar
Augustus	34	21/08/2020	WV	LA-20-BE	VERWE	Foto's uitladen, bijsnijden en hernummeren + communicatie Elke/Joris + dagrapporten	Thuis
Augustus	35	24/08/2020	WV	LA-20-BE	VELDW	Proefsleuvenonderzoek	Lanklaar
Augustus	35	24/08/2020	JS	LA-20-BE	VELDW	Proefsleuvenonderzoek	Lanklaar
Augustus	35	24/08/2020	HD	LA-20-BENO	RAPPORT	NO: plannen, LB	thuis
Augustus	35	25/08/2020	WV	LA-20-BE	VELDW	Proefsleuvenonderzoek	Lanklaar
Augustus	35	25/08/2020	JS	LA-20-BE	VELDW	Proefsleuvenonderzoek	Lanklaar
Augustus	35	26/08/2020	WV	LA-20-BE	VELDW	Proefsleuvenonderzoek	Lanklaar
Aug	35	26/08/2020	JS	LA-20-BE	Veldwerk	Aanleg proefsleuven	Lanklaar

Neremweg 110 · B-3700 Tongeren • T +32(0) 12 22 52 50 • F +32(0) 12 77 00 34 • info@aron-online.be • www.aron-online.be