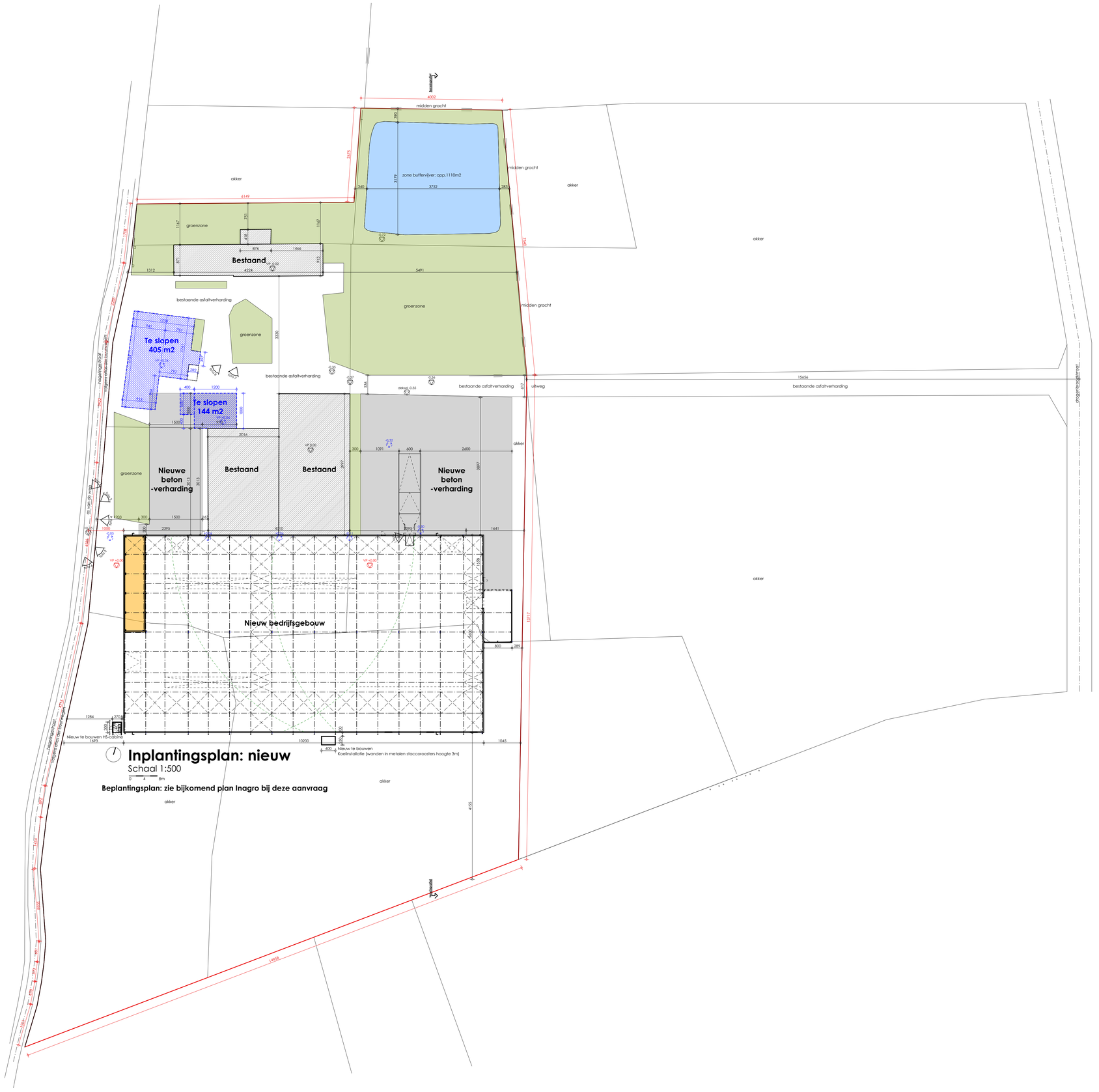

4002
midden gracht
395
2025
zone buttervijver: opp.1110m2
3172
3752
340
283
6149
akker
groenzone
751
1142
1142
430
876
1466
Bestaand
VP 0.00
931
813
1312
4224
5491
1745
bestaande asfaltverharding
groenzone
midden gracht
1738
841
797
1124
2228
Bestaand
277
797
382
753
384
3330
bestaande asfaltverharding
400
1200
1200
2011
538
bestaande asfaltverharding
417
uitweg
15656
bestaande asfaltverharding
dekrpl -0.35
Bestaand
580
300
400
2016
akker
groenzone
Bestaand
Bestaand
3077
3013
4936
akker
akker
akker
akker
akker
1917
Ingang Kerkhof
Ingang Kerkhof
Ingang Kerkhof

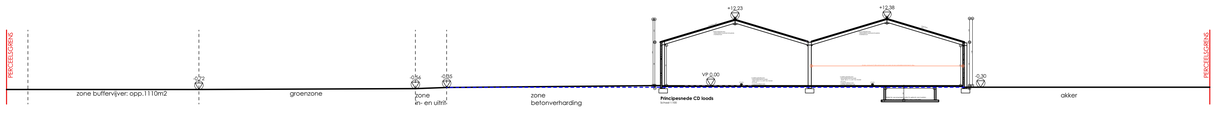


Inplantingsplan: nieuw

Schaal 1:500

0 4 8m

Beplantingsplan: zie bijkomend plan Inagro bij deze aanvraag



TERREINPROFIEL: nieuw

Schaal 1:500

0 4 8m

LEGENDE OMGEVINGS- & INPLANTINGSPLAN

- PERCEELSGRENS
- NIEUW TE BOUWEN
- TE SLOPEN BEBOUWING
- BESTAANDE BEBOUWING

PROVINCIE **West-Vlaanderen**

GEMEENTE **PITTEM**

dossiernr. **200066**

ONTWERP

Bouwen van loods met gedeelte voor huisvestiging van seizoensarbeiders, ruimte voor koelinstallatie en HS-cabine

na slopen twee bestaande loodsen

BOUWHEER **Dhr. & Mevr. Neirynck - Vanhaverbeke**
Drogenbroodstraat 50
8740 Pittem

BOUWPLAATS Drogenbroodstraat 50
8740 Pittem
afdeling 2, sectie B, nrs. 558a, 559, 560, 561c, 568g, 570a, 579

goedgekeurd en voor akkoord getekend

de bouwheer
Dhr. Stijn Neirynck

de architect
Dhr. Bert Ghesquière
bestuurder voor
GC-Architecten BV

inhoud : **Inplantingsplan Terreinprofiel nieuw**

datum : **31.08.2020**

getekend : **MV**

schaal : **1:500**

De bouwheer verplicht zich uitsluitend contracten af te sluiten met geregistreerde aannemers. Alle financiële gevolgen uit het niet naleven hiervan zijn ten laste van de bouwheer.

De architect is niet aansprakelijk voor afwijkingen aan onderhevig plan waarvoor geen schriftelijk ondertekend akkoord van de architect.

Wijzigingen in uitvoering niet volgens het goedgekeurde bouwplan en de richtlijnen en bepalingen van de afgeleverde vergunningen, worden op kosten van de eigenaar(s) en aannemer afgebroken.

De aanvang van de werken zonder de architect te verwittigen, bepaalt de volledige verantwoordelijkheid van de eigenaar(s) voor mogelijke schade en gebreken, voortvloeiende uit deze onwettelijke handelswijze volgens K.B. 18.01.68 en K.B. 06.02.71.

De bouwheer zal, minimum 14 dagen voor aanvang der werken, de namen, van de door hem aangestelde veiligheidscoördinator en EPB-verslaggever doorsturen naar de architect.

wijzigingen & opmerkingen

GC-ARCHITECTEN BV
A Veldstraat 11, 8760 Meulebeke
T 051 - 48 85 48
E info@gc-a.eu

plannr. **2/6**

Bestaande loodsen

Zone voor seizoensarbeiders

Loods

Zone kelder

Poort 6m x 4,5m

Dorpsbron

Dorpsbron

Dorpsbron

Rioleringsplan loods

Schaal 1:100

0 1 2 m

Aansluiten op gracht in hagelingestraat conform geldende gemeentelijke verkaveling

Bestaande verharding en overloop regenwaterput over te dekken en aan te sluiten op buffervijver

Bestaande verharding over te dekken en aan te sluiten op buffervijver

Overloop aan te sluiten op buffervijver

Regenwaterput 20.000 l

Pompput met rond roosterdeksel

controleput

WACHTBUS ø110 ELEKTRISCHE DRIJVERSLEIDING POMPPUT

ophoeting in graszone

waterbus met aansluitgeleiding ø110

Condensaat-hoer technieken

Condensaat-hoer technieken

Condensaat-hoer technieken

Condensaat-hoer technieken

Kelder ter opvang regenwater ifv gebruik voor kweken groenten en opvang spui: 35m x 9m x 2,5m diep

Overloop aan te sluiten op buffervijver

Kelder ter opvang regenwater:
-> 29,85m x 9m x 2,22m = 604,46m3
-> Overige buffering: 29,85 x 9m x 0,25m = 67,16m3

Kelder ter opvang spui:
-> 4,85m x 9m x 2,3m = 109,125m3

LEGENDE - MATERIALEN

- GEWELVEN
- ISOLATIE
- BETON

1. DONKER GRIJZE SILEXBETONPANELEN
2. ALUMINIUM SCHRIJNWERK, KLEUR DONKER GRIJS
3. METALEN DAKSANDWICHPANELEN, DONKER KLEURIG
4. SECTIONAAL POORT, KLEUR DONKER GRIJS
5. WANDEN HS-Cabine, KLEUR DONKER GRIJS
6. Staco-roosters, KLEUR GRIJS

PROVINCIE **West-Vlaanderen**

GEMEENTE **PITTEM**

dossiernr. **200066**

ONTWERP

Bouwen van loods met gedeelte voor huisvestiging van seizoensarbeiders, ruimte voor koelinstallatie en HS-cabine
na slopen twee bestaande loodsen

BOUWHEER **Dhr. & Mevr. Neirynck - Vanhaverbeke**
Drogenbroodstraat 50
8740 Pittem

BOUWPLAATS Drogenbroodstraat 50
8740 Pittem
afdeling 2, sectie B, nrs. 558a, 559, 560, 561c, 568g, 570a, 579

goedgekeurd en voor akkoord getekend

de bouwheer
Dhr. Stijn Neirynck

de architect
Dhr. Bert Ghequière
bestuurder voor
GC-Architecten BV

inhoud : **rioleringsplan loods**

datum : **31.08.2020**

getekend : **MV**

schaal : **1:100**

De bouwheer verplicht zich uitsluitend contracten af te sluiten met geregistreerde aannemers. Alle financiële gevolgen uit het niet naleven hiervan zijn ten laste van de bouwheer.

De architect is niet aansprakelijk voor afwijkingen aan onderhevig plan, waarvoor geen schriftelijk ondertekend akkoord van de architect.

Wijzigingen in uitvoering niet volgens het goedgekeurde bouwplan en de richtlijnen en bepalingen van de afgeleverde vergunningen, worden op kosten van de eigenaar(s) en aannemer uitgevoerd.

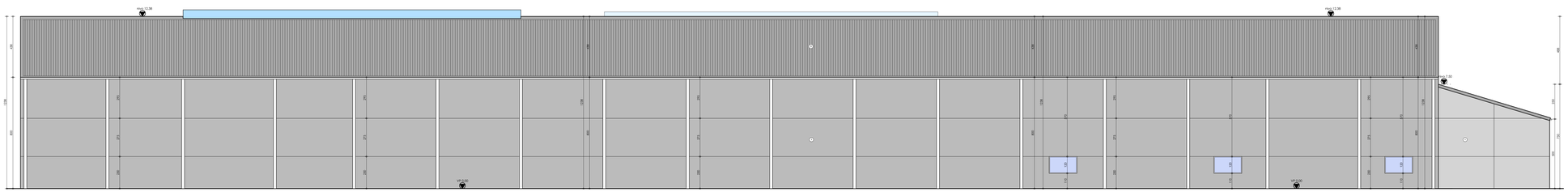
De aanvang van de werken zonder de architect te verwittigen, bezorgt de volledige verantwoordelijkheid van de eigenaar(s) voor mogelijke schade en gebreken voortvloeiend uit deze onwettelijke handelswijze volgens K.B. 18.01.68 en K.B. 06.02.71.

De bouwheer zal minimum 14 dagen voor aanvang der werken, de namen, van de door hem aangestelde veiligheidscoördinator en EPB-verslaggever doorsturen naar de architect.

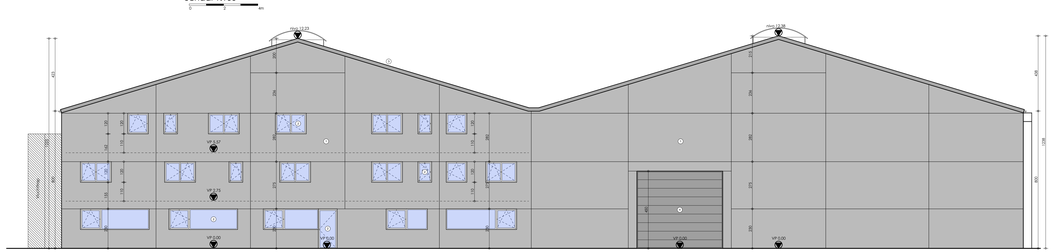
wijzigingen & opmerkingen

GC-ARCHITECTEN BV
A Veldstraat 11, 8760 Meulebeke
T 051 - 48 85 48
E info@gc-a.eu

plannr. **4/6**

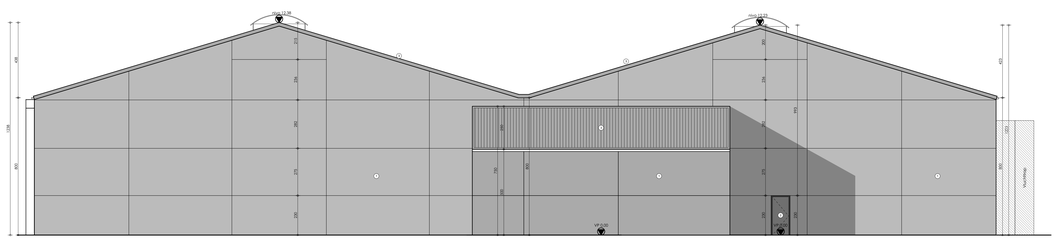


Rechter zijgevel
Schaal 1:100

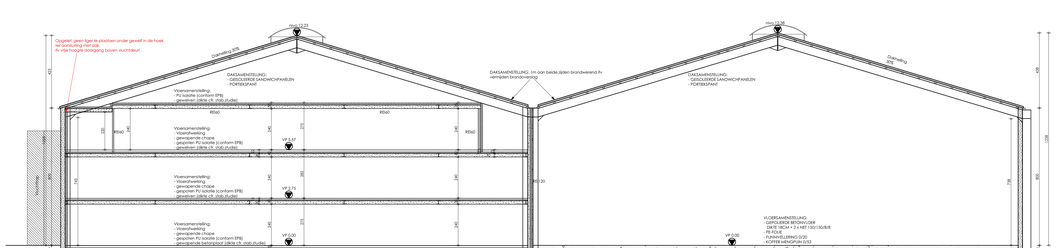


Linker zijgevel
Schaal 1:100

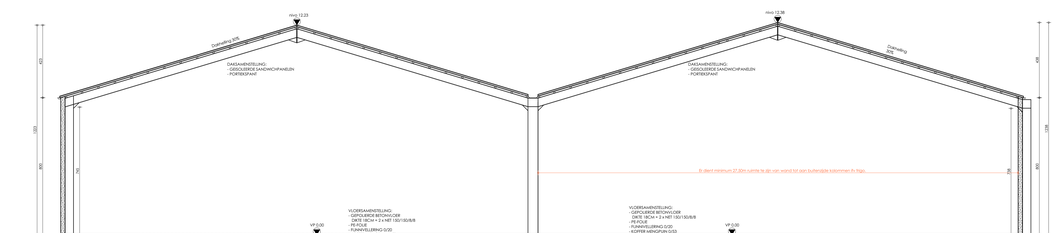
Voorgevel
Schaal 1:100



Achtergevel
Schaal 1:100



Principesnede AB seizoensarbeiders
Schaal 1:100



Principesnede CD loods
Schaal 1:100

LEGENDE - MATERIALEN

- GEWELVEN
- ISOLATIE
- BETON
- (1) DONKER GRIJZE SLEXBETONPANELEN
- (2) ALUMINIUM SCHRIJNWERK, KLEUR DONKER GRIJS
- (3) METALEN DAKSANDWICHPANELEN, DONKER KLEURIG
- (4) SECTIONAAL POORT, KLEUR DONKER GRIJS
- (5) WANDEN HS-Cabine, KLEUR DONKER GRIJS
- (6) Staco-roosters, KLEUR GRIJS

PROVINCIE **West-Vlaanderen**

GEMEENTE **PITTEM**

dossiernr. **200066**

ONTWERP

Bouwen van loods met gedeelte voor huisvestiging van seizoensarbeiders, ruimte voor koelinstallatie en HS-cabine
na slopen twee bestaande loodsen

BOUWHEER **Dhr. & Mevr. Neirynck - Vanhaverbeke**
Dragenbroodstraat 50
8740 Pittem

BOUWPLAATS Dragenbroodstraat 50
8740 Pittem
afdeling 2, sectie B, nrs. 558a, 559, 560, 561c, 568g, 570a, 579

goedgekeurd en voor akkoord getekend

de bouwheer
Dhr. Stijn Neirynck

de architect
Dhr. Bert Ghesquière
bekwaamder voor
GC-Architecten BV

inhoud : **gevels snedes loods**

datum : **31.08.2020**

getekend : **MV**

schaal : **1:100**

wijzigingen & opmerkingen

De bouwheer verplicht zich uitsluitend contracten af te sluiten met gerechtelijke aannemers, alle financiële gevolgen uit het niet naleven hiervan zijn ten laste van de bouwheer.

De architect is niet aansprakelijk voor afwijkingen aan onderhevig plan, wanneer geen schriftelijk ondertekend akkoord van de architect.

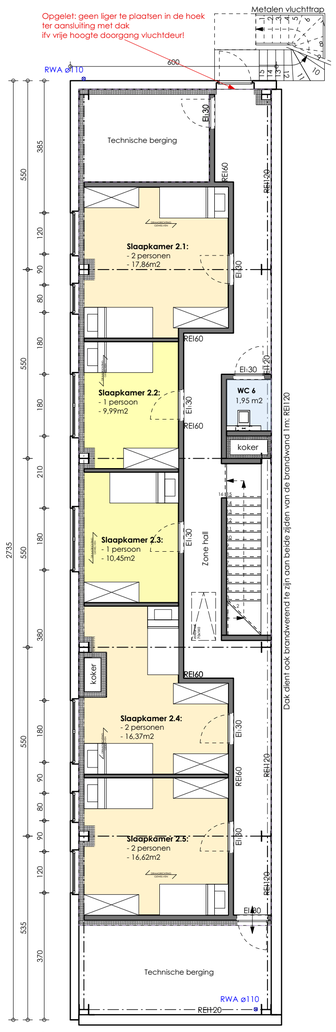
Wijzigingen in uitvoering met volgens het goedgekeurde bouwplan en de richtlijnen en bepalingen van de stedenbouwkundige vergunningen, worden op kosten van de eigenaar(s) en aannemer uitgevoerd.

De aanvang van de werken zonder de architect te verwittigen, ontslaat de architect van alle verantwoordelijkheid in geval van eventuele mogelijke schade en gebreken, voorkomende uit deze onvoltooide handelswijze volgens K.B. 18.01.68 en K.B. 06.02.71.

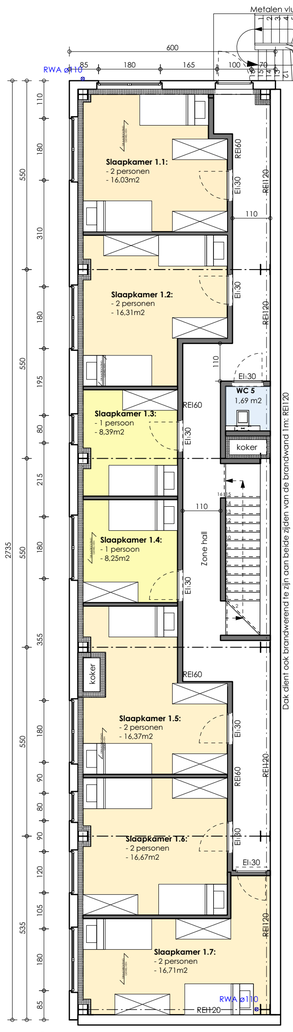
De bouwheer zal, minimum 14 dagen voor aanvang der werken, de namen, van de door hem aangestelde veiligheidscoördinator en EPB-verslaggever doorsturen naar de architect.

GC-ARCHITECTEN BV
A Veldstraat 11, 8760 Meulebeke
T 051 - 48 85 48
E info@gc-a.eu

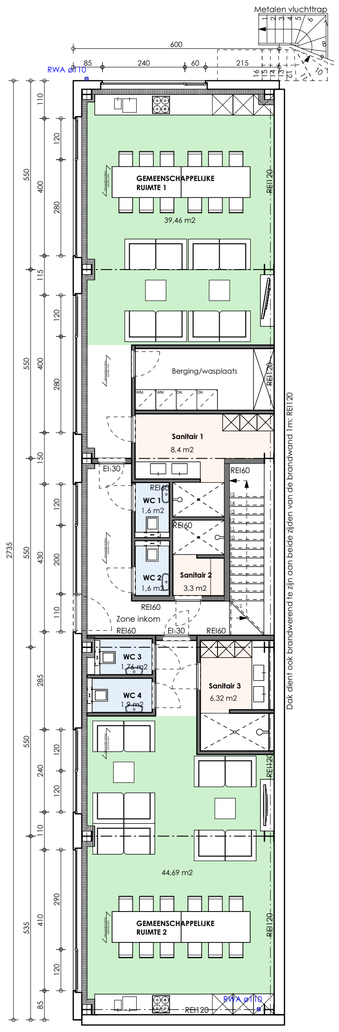
plannr. **5/6**



Verdiep 2
Schaal 1:100



Verdiep 1
Schaal 1:100



Gelijkvloers
Schaal 1:100

KWALITEITSNORMEN HUISVESTING VOOR SEIZOENSARBEIDERS: 20 personen

SLAAPRUIMTE: 8 m2 x p

slaapkamer 1.1: 2p = 16 m2 < *16,03* m2
slaapkamer 1.2: 2p = 16 m2 < *16,31* m2
slaapkamer 1.3: 1p = 8 m2 < *8,39* m2
slaapkamer 1.4: 1p = 8 m2 < *8,25* m2
slaapkamer 1.5: 2p = 16 m2 < *16,37* m2
slaapkamer 1.6: 2p = 16 m2 < *16,67* m2
slaapkamer 1.7: 2p = 16 m2 < *16,71* m2
slaapkamer 2.1: 2p = 16 m2 < *17,86* m2
slaapkamer 2.2: 1p = 8 m2 < *9,99* m2
slaapkamer 2.3: 1p = 8 m2 < *10,45* m2
slaapkamer 2.4: 2p = 16 m2 < *16,37* m2
slaapkamer 2.5: 2p = 16 m2 < *16,62* m2

KEUKEN: 1,5 m2 x p

keuken (1+2) : 20p = 30 m2 < *84,15* m2 (incl. zithoeken)

SLAAP + GEMEENSCH. RUIMTE: 18 m2 + (10 m2 x (p-1))

slaapkamers : 170,02 m2
keuken & zithoek 84,15 m2
sanitair en toiletten: 28,52 m2
TOTAAL : 20p = 208 m2 < 282,69 m2

HOOGTENORMEN:

kamers > 2,20 m

Bij hellende plafonds is dat 1,80m voor zover de ruimte ergens 2,20m is.

SANITAIR: 1 douche / 10 p.

douches: 20 p = min. 2, 3 voorzien

TOILETTEN: 1 wc / 6 p.

toiletten: 20 p = min. 4, 6 voorzien

LICHT: 1/12 x Vloeropp. < Glasopp.

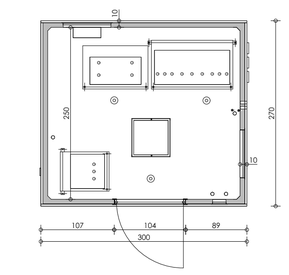
totale vloeropp. = 426,48 m2
1/12 x 426,48 m2 = 35,54 m2
totale glasopp. = 41,08 m2

LEGENDE - MATERIALEN

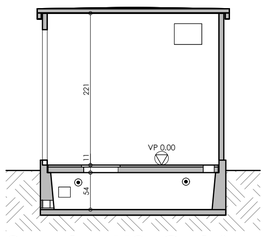
GEWELVEN
ISOLATIE
BETON

1 DONKER GRIJZE SILEXBETONPANELEN
2 ALUMINIUM SCHRIJNWERK, KLEUR DONKER GRIJS
3 METALEN DAKSANDWICHPANELEN, DONKER KLEURIG
4 SECTIONAAL POORT, KLEUR DONKER GRIJS
5 WANDEN HS-Cabine, KLEUR DONKER GRIJS
6 Staco-roosters, KLEUR GRIJS

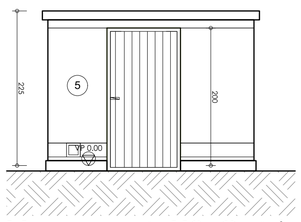
HS-Cabine



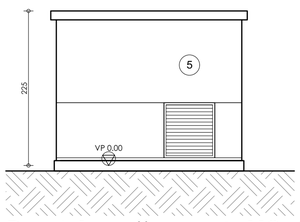
Grondplan: HS-Cabine
Schaal 1:50



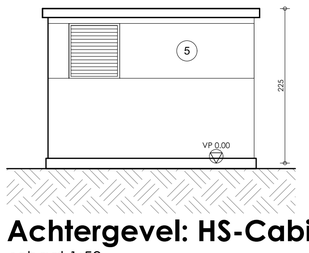
Snede: HS-Cabine
Schaal 1:50



Voorgevel: HS-Cabine
Schaal 1:50



Rechter zijgevel: HS-Cabine
Schaal 1:50

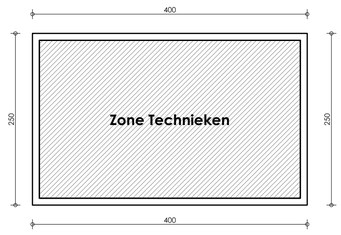


Achtergevel: HS-Cabine
schaal 1:50

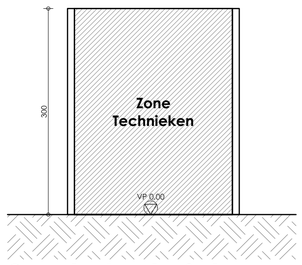


Linker zijgevel: HS-Cabine
Schaal 1:50

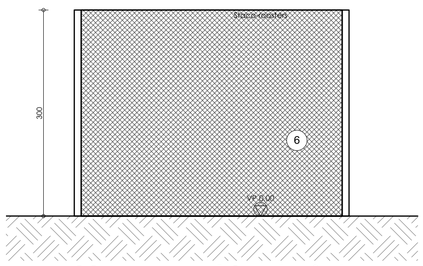
Technieken



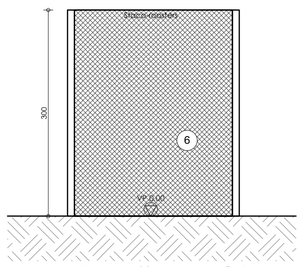
Grondplan technieken
Schaal 1:50



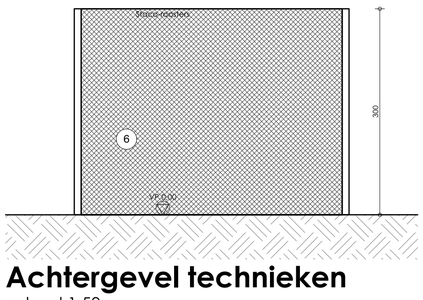
Snede technieken
Schaal 1:50



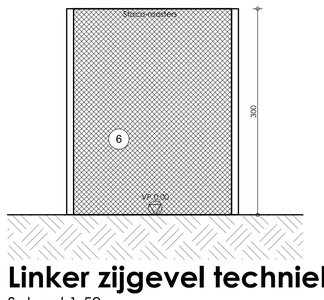
Voorgevel technieken
schaal 1:50



Rechter zijgevel technieken
Schaal 1:50



Achtergevel technieken
schaal 1:50



Linker zijgevel technieken
Schaal 1:50

PROVINCIE **West-Vlaanderen**

GEMEENTE **PITTEM**

dossiernr. **200066**

ONTWERP

Bouwen van loods met gedeelte voor huisvestiging van seizoensarbeiders, ruimte voor koelinstallatie en HS-cabine
na slopen twee bestaande loodsen

BOUWHEER **Dhr. & Mevr. Neirynck - Vanhaverbeke**
Drogenbroodstraat 50
8740 Pittem

BOUWPLAATS Drogenbroodstraat 50
8740 Pittem
afdeling 2, sectie B, nrs. 558a, 559, 560, 561c, 568g, 570a, 579

goedgekeurd en voor akkoord getekend

de bouwheer
Dhr. Stijn Neirynck

de architect
Dhr. Bert Ghesquière
bestuurder voor
GC-Architecten BV

inhoud : **grondplan, V+1 en V+2 seizoensarbeiders HS-cabine Technieken**

datum : **31.08.2020**

getekend : **MV**

schaal : **1:100**

De bouwheer verplicht zich uitsluitend contracten af te sluiten met geregistreerde aannemers. Alle financiële gevolgen uit het niet naleven hiervan zijn ten laste van de bouwheer.

De architect is niet aansprakelijk voor afwijkingen aan onderhevig plan waarvoor geen schriftelijk ondertekend akkoord van de architect.

Wijzigingen in uitvoering niet volgens het goedgekeurde bouwplan en de richtlijnen en bepalingen van de afgeleverde vergunningen, worden op kosten van de eigenaar(s) en aannemer afgebroken.

De aanvang van de werken zonder de architect te verwittigen, bepaalt de volledige verantwoordelijkheid van de eigenaar(s) voor mogelijke schade en gebreken, voortvloeiende uit deze onwettelijke handelswijze volgens K.B. 18.01.68 en K.B. 06.02.71.

De bouwheer zal, minimum 14 dagen voor aanvang der werken, de namen, van de door hem aangestelde veiligheidscoördinator en EPB-verslaggever doorsturen naar de architect.

wijzigingen & opmerkingen

GC-ARCHITECTEN BV
A Veldstraat 11, 8760 Meulebeke
T 051 - 48 85 48
E info@gc-a.eu

plannr. **6/6**