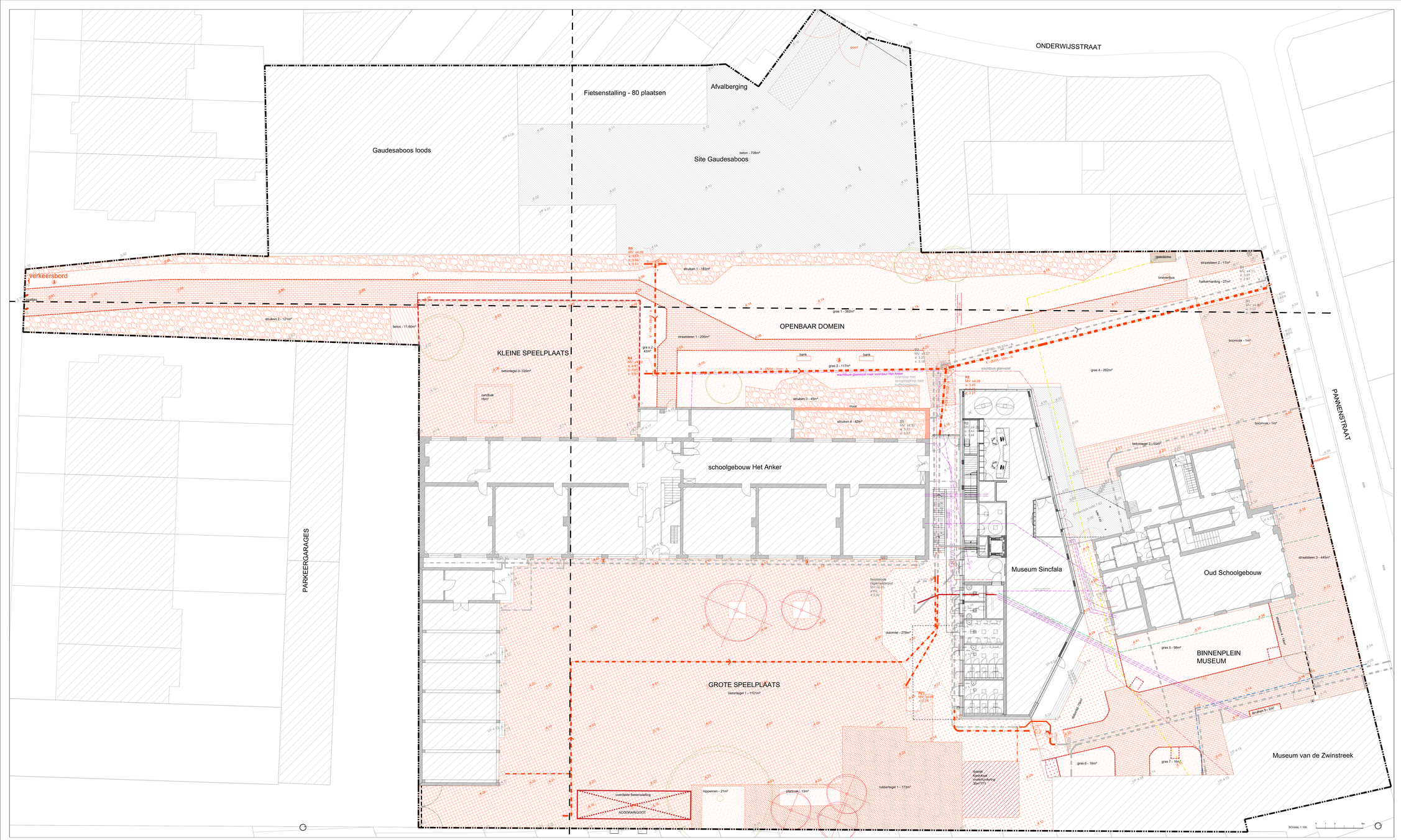


PROVINCIE West-Vlaanderen
GEMEENTE Knokke-Heist

SITE SINCFALA

OMGEVINGSAANLEG

LIGGING Pannenstraat & Knokke-Heist S. - afdHeist : sectie H. - 84AA/S8B/S88C/877A
Felix Timmermansstraat

OPDRACHTGEVER Gemeente Knokke-Heist
Alfred Verweestplein 1, 8300 Knokke-Heist

ONTWERPER OMGEVING cvba www.omgeving.be
Uitbreidingstraat 380
2600 Antwerpen-Berchem
tel +32 3 448 22 72

PROJECTLEIDER Hans Druart
landschapsarchitect - +32 3 448 22 72

TECHNIEKEN

DEFINITIEF ONTWERP

AFBRAAKPLAN

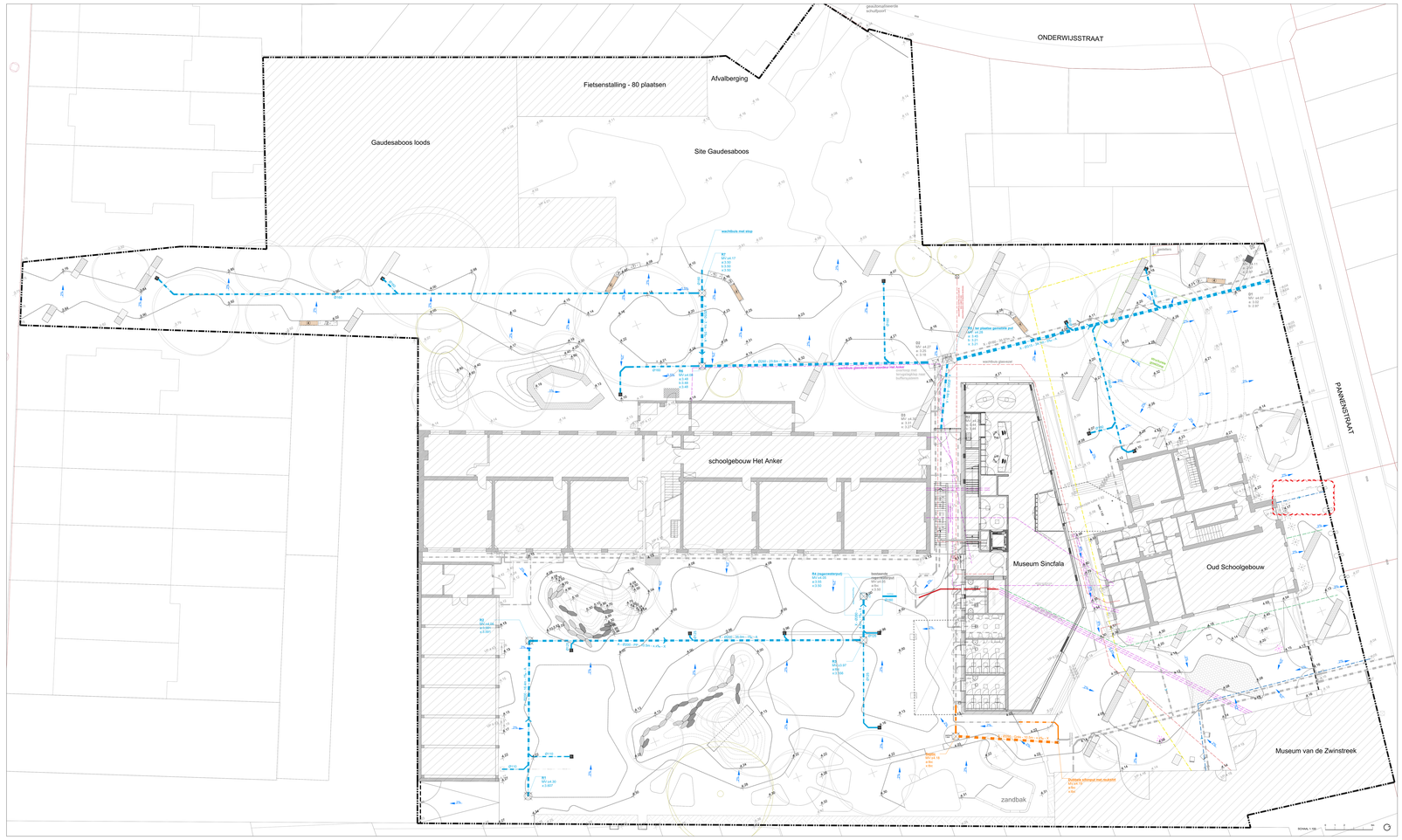
1
1/100

19144_PL_007_definitief Ontwerp

		datum	beschrijving
GETEKEND		28/08/2020	ELHO definitief ontwerp
GEWIJZIGD	A		
	B		
	C		
	D		
	E		
	F		
	G		

DRAFT

OMGEVING
LANDSCAPE ARCHITECTURE


ONDERWIJSSTRAAT
PANNENSTRAAT
Gaudesaboos loods
Fietsenstalling - 80 plaatsen
Afvalberging
Site Gaudesaboos
schoolgebouw Het Anker
Museum Sincfala
Oud Schoolgebouw
Museum van de Zwinstreek
zandbak
gasuitsmoltaseerde schuttppoort
hs
wachtbuis met stop
wachtbuis gliswinkel
wachtbuis gliswinkel voor mogelijke toekomstige hoofdaansluiting
Bestaande schoorsteen met



LEGENDE

- projectgrens
- brandweerroute
- betonverharding, bestaand
- kasseiverharding, bestaand
- betonverharding, uitgewassen
- rubberasfalt
- gewapend gazon
- kalksteenslag met zadenmix - speelheuvels
- halfverharding - berggrind
- speelzand
- geocellen met beplanting
- gegalvaniseerde afboording
- zaagsnedes beton
- hoogtepunt bestaand
- hoogtepunt nieuw
- bestaande boom
- nieuwe boom
- bosgoed
- hagen
- vaste planten
- intensief beheerd grasveld
- extensief beheerd grasveld
- vuilnisbak
- zitbank architectonisch beton (nummer verwijst naar type, zie meetstaat)
- zitbank met houten zitelement
- basaltlijn - 25cm hoog
- basaltlijn - 50cm hoog
- stoel
- vlaggenmast
- verlichtingsmast
- verlichtingspunt op zonne-energie
- hekwerk in wilgentenen
- tunnel in gevlochten wilgentenen
- veegrooster, 180x100cm
- zitelement beton 25cm
- zitelement beton 50cm
- belijning speelplaats
- ruimte podium carnavalstoet
- brievenbus
- fietsnietjes
- inspecteput, bestaand
- inspecteput
- huisaansluitput

PROVINCIE	West-Vlaanderen
GEMEENTE	Knokke-Heist

SITE SINCFALA

OMGEVINGSAANLEG

LIGGING	Pannenstraat & Felix Timmermanstraat — Knokke-Heist 6 . afd/Heist . sectie H . 884A/886B/886C/877A
OPDRACHTGEVER	Gemeente Knokke-Heist Alfred Verweepleln 1, 8300 Knokke-Heist
ONTWERPER	OMGEVING cvba www.omgeving.be Uitbreidingstraat 390 2600 Antwerpen-Berchem tel +32 3 448 22 72
PROJECTLEIDER	Hans Druart landschapsarchitect . +32 3 448 22 72
TECHNIEKEN	

DRAFT

DEFINITIEF ONTWERP

GROENINBOUWPLAN

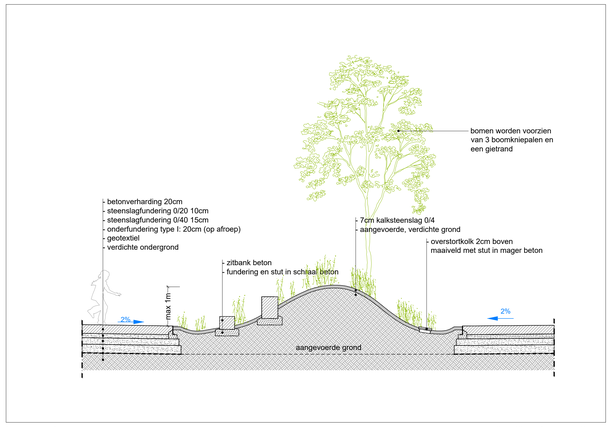
3

19144_PL_007_definitief Ontwerp.dwg

1/200

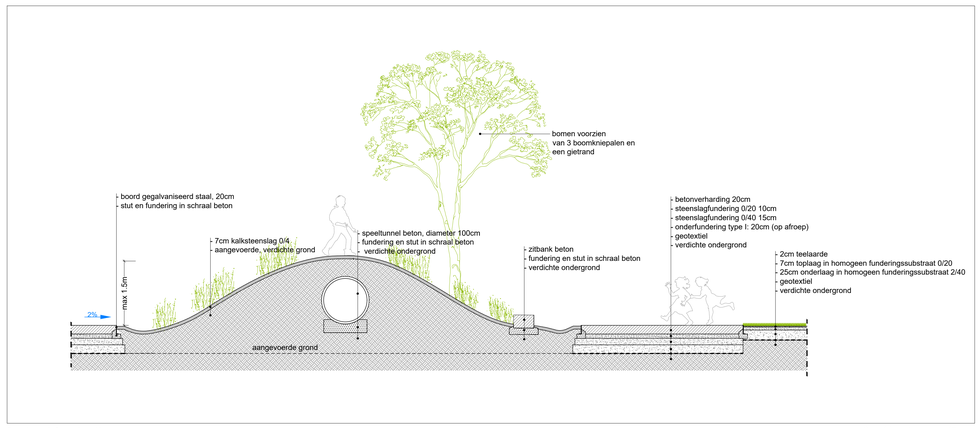
		datum	tekenaar	aard
GETEKEND		28/08/2020	ELHO	definitief ontwerp
GEWIJZIGD	A			
	B			
	C			
	D			
	E			
	F			
	G			

OMGEVING
LANDSCAPE ARCHITECTURE



Dwarsdoorsnede C - speelheuvel 1
Schaal 1/50

SCHAAL 1:50 0 0.5 1 2m

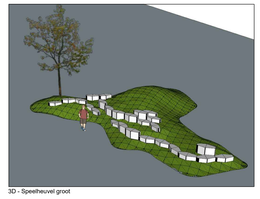


Dwarsdoorsnede C - speelheuvel 2
Schaal 1/50

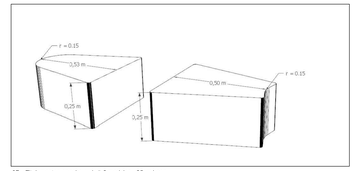
SCHAAL 1.50 0 0.5 1 2m



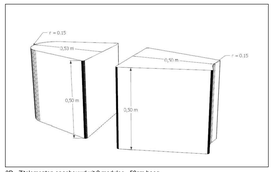
3D - Speelheuvel klein



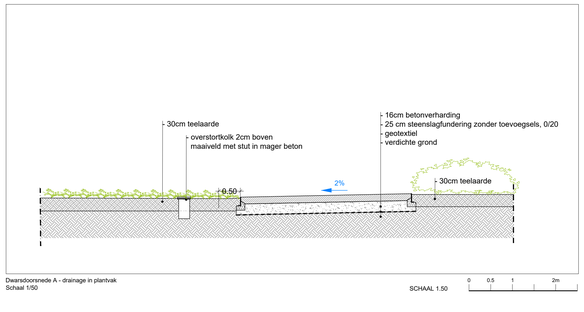
3D - Speelheuvel groot



3D - Zitelementen opgebouwd uit 2 modules - 25cm hoog

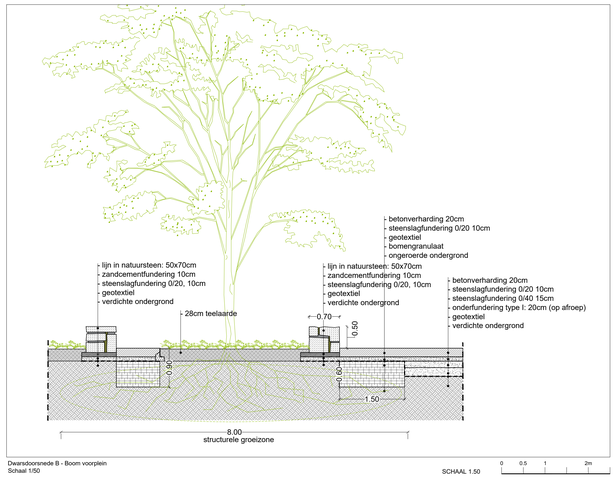


3D - Zitelementen opgebouwd uit 2 modules - 50cm hoog



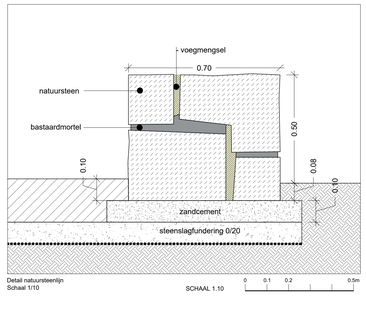
Dwarsdoorsnede A - drainage in plantvak
Schaal 1/50

SCHAAL 1.50 0 0.5 1 2m



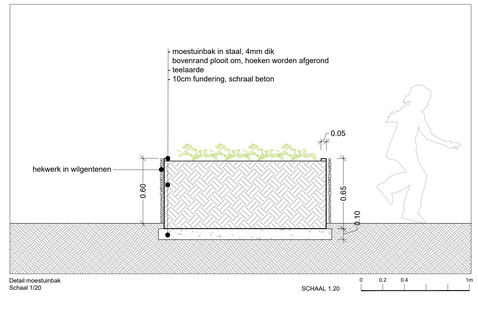
Dwarsdoorsnede B - Boom voorplein
Schaal 1/50

SCHAAL 1.50 0 0.5 1 2m



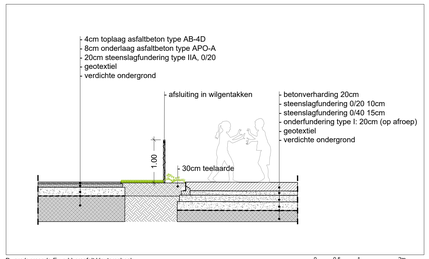
Detail natuursteenlijn
Schaal 1/10

SCHAAL 1.10 0 0.1 0.2 0.5m



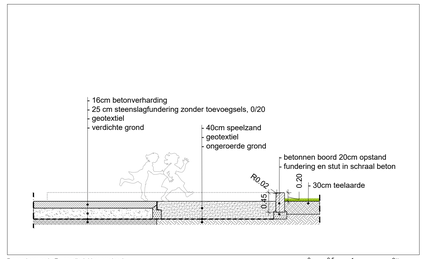
Detail moestuinbak
Schaal 1/20

SCHAAL 1.20 0 0.2 0.4 1m



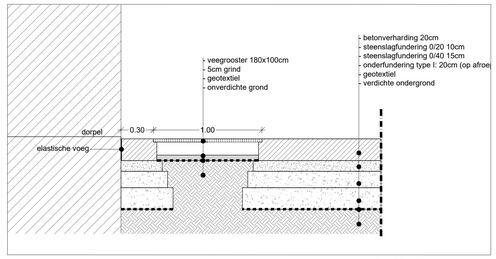
Dwarsdoorsnede E - rubberasfalt kleuterschool
Schaal 1/50

SCHAAL 1.50 0 0.5 1 2m



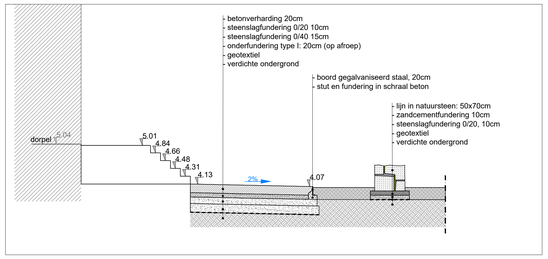
Dwarsdoorsnede F - zandbak kleuterschool
Schaal 1/50

SCHAAL 1.50 0 0.5 1 2m



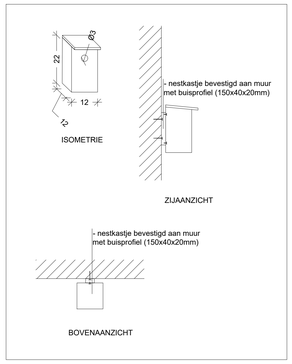
Dwarsdoorsnede G - veegrooster
Schaal 1/20

SCHAAL 1.20 0 0.2 0.4 1m



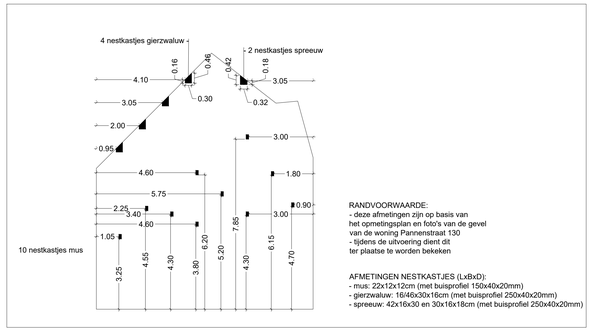
Dwarsdoorsnede H - bestaande trap
Schaal 1/50

SCHAAL 1.50 0 0.5 1 2m



Detail nestkastje
Schaal 1/10

SCHAAL 1.10 0 0.1 0.2 0.5m

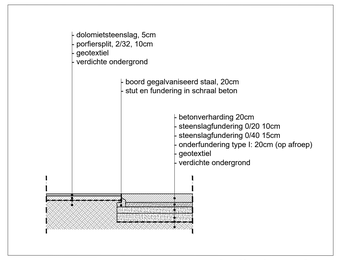


RANDVOORWAARDE:
- deze afmetingen zijn op basis van het opmetingsplan en foto's van de gevel van de woning Pannenstraat 130
- tijdens de uitvoering dient dit ter plaatse te worden bekeken

AFMETINGEN NESTKASTJES (LxBxD):
- mus: 22x12x12cm (met buisprofiel 150x40x20mm)
- gierzwaluw: 16/46x30x16cm (met buisprofiel 250x40x20mm)
- spreeuw: 42x16x30 en 30x16x18cm (met buisprofiel 250x40x20mm)

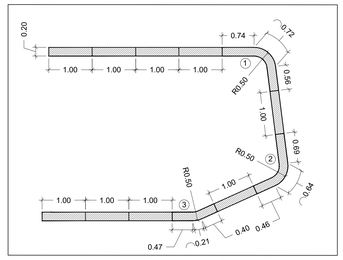
Aanzicht gevel met nestkastjes
Schaal 1/100

SCHAAL 1.100 0 1 2 5m



Dwarsdoorsnede I - berggrind
Schaal 1/50

SCHAAL 1.50 0 0.5 1 2m



Detail zandbak
Schaal 1/50

SCHAAL 1.50 0 0.5 1 2m

PROVINCIE West-Vlaanderen

GEMEENTE Knokke-Heist

SITE SINCFALA

OMGEVINGSAANLEG

LIGGING Pannenstraat & Felix Timmermanstraat — Knokke-Heist 6 . afd/Heist . sectie H . 884A/886B/886C/877A

OPDRACHTGEVER Gemeente Knokke-Heist
Alfred Verweepleln 1, 8300 Knokke-Heist

ONTWERPER OMGEVING cvba www.omgeving.be
Uitbreidingstraat 390
2600 Antwerpen-Berchem
tel +32 3 448 22 72

PROJECTLEIDER Hans Druart
landschapsarchitect . +32 3 448 22 72

TECHNIEKEN

DEFINITIEF ONTWERP

SNEDES EN DETAILS

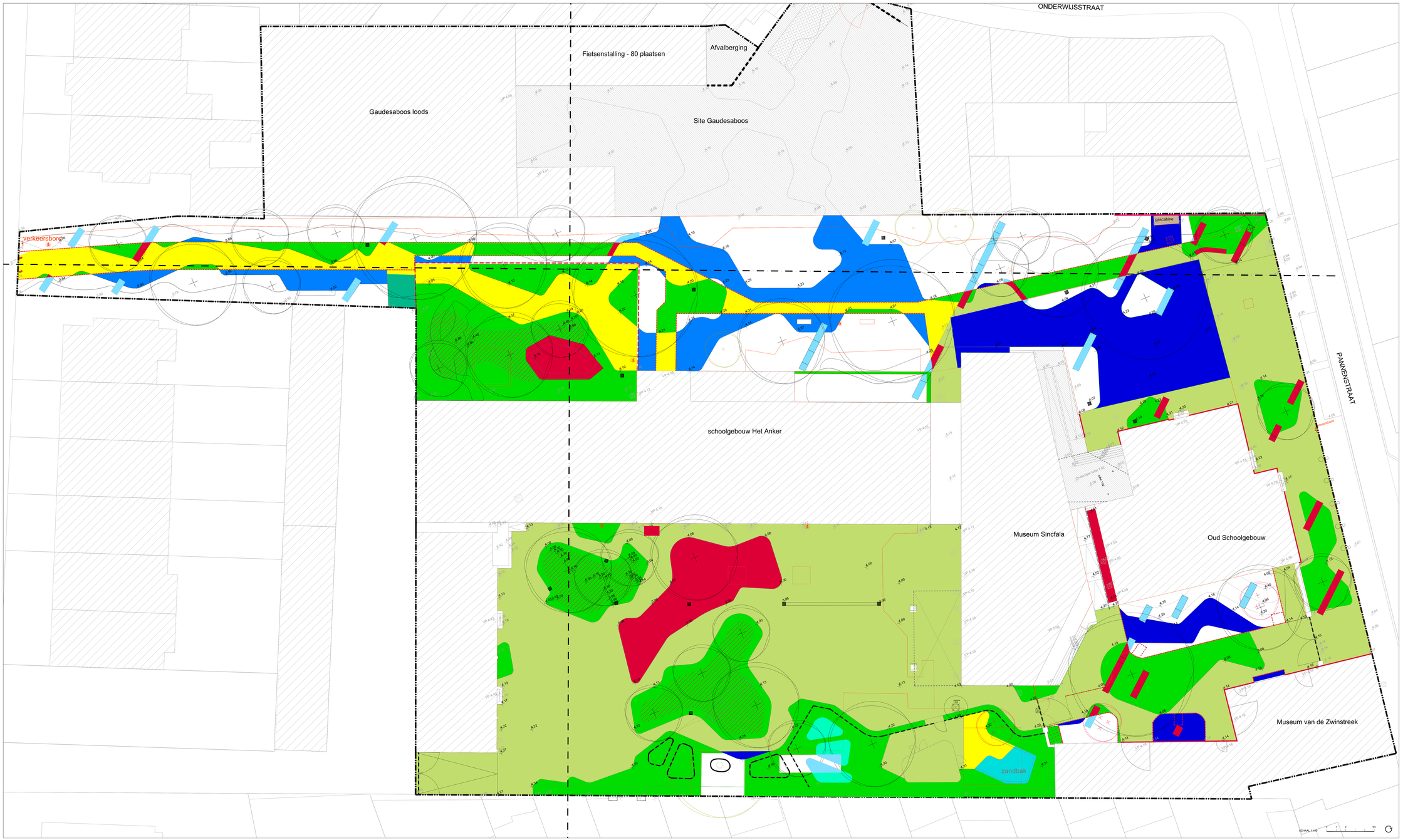
4

19144_PL_007_definitief Ontwerp

		datum	tekst
GETEKEND		28/08/2020	ELH
GEWIJZIGD	A		definitief ontwerp
	B		
	C		
	D		
	E		
	F		
	G		

DRAFT

OMGEVING
LANDSCAPE ARCHITECTURE



GRONDVERZET .

LEGENDE

projectgrens
hoogtepunt bestaand
hoogtepunt nieuw

Grondverzet_afgraven 30cm
Grondverzet_afgraven 61cm
Grondverzet_afgraven 40cm

Grondverzet_opbreken 30cm_niet aanvullen
Grondverzet_opbreken 30cm_aanvullen 30 cm
Grondverzet_opbreken 30cm_extra uitgraven 2cm
Grondverzet_opbreken 30cm_extra uitgraven 10cm
Grondverzet_opbreken 30cm_extra uitgraven 11cm
Grondverzet_opbreken 30cm_extra uitgraven 15cm
Grondverzet_opbreken 50cm_aanvullen 50cm
Grondverzet_ophoging in functie van speelheuvels

SCHAAL 1:100

PROVINCIE West-Vlaanderen
GEMEENTE Knokke-Heist

SITE SINCFALA

OMGEVINGSAANLEG

LIGGING Pannenstraat & Knokke-Heist E - afd/Heist : sectie H - 84AA/88B/88C/87A
Felix Timmermanstraat

OPDRACHTGEVER Gemeente Knokke-Heist
Alfred Verweestplein 1, 8300 Knokke-Heist

ONTWERPER OMGEVING cvba www.omgeving.be
Uitbreidingstraat 380
2600 Antwerpen-Berchem
tel +32 3 448 22 72

PROJECTLEIDER Hans Druant
landschapsarchitect - +32 3 448 22 72

TECHNIEKEN

DEFINITIEF ONTWERP

BEPLANTINGSPLAN

5

1/100

19144_PL_007_definitief Ontwerp

	datum	
GETEKEND	30/04/2020	definitief ontwerp
GEWIJZIGD	A	
	B	
	C	
	D	
	E	
	F	
	G	

DRAFT

OMGEVING
LANDSCAPE ARCHITECTURE