



Nota

Hasselt, Kempische Kaai

Deel 2: Programma van Maatregelen

Inhoud

1	Administratieve gegevens	1
2	Gemotiveerd advies.....	2
2.1	Datering en interpretatie onderzoeksterrein	2
2.2	Waardering archeologische vindplaatsen	2
2.3	Impactbepaling	2
2.4	Bepalingen van de maatregelen	2
2.4.1	Kennispotentieel verder (voor)onderzoek	2
2.4.2	Volledigheid van het (voor)onderzoek	2
3	Programma van Maatregelen	3
4	Bibliografie	4

1 Administratieve gegevens

Algemeen

Naam site	Hasselt, Kempische Kaai
Ligging	Kolenkaai, stad Hasselt, provincie Limburg
Kadaster	Stad Hasselt, Afdeling 1 Sectie H en Afdeling 7 Sectie G, Openbaar domein
Projectnummer BAAC Vlaanderen	2020-0558
Reeds uitgevoerd vooronderzoek	Bureauonderzoek (ID5786)
Bewaarplaats archief	KBR

Actoren

Auteur	Sarah Linten
Betrokken actoren	Michiel Steenhoudt (archeoloog) Piotr Pawelczak (aardkundige)
Betrokken derden	Nvt

Plangebied

Oppervlakte plangebied	5.106 m ²
Kartering gewestplan	Woongebied

2 Gemotiveerd advies

2.1 Datering en interpretatie onderzoeksterrein

Er werden bij het proefsleuvenonderzoek slechts drie sporen aangetroffen: een bakstenen, gewelfde riool, een vullingslaag en een afdekkingslaag van de riool. Deze sporen dateren met vrij grote zekerheid uit de 19^e eeuw, mogelijk van na de aanleg van de kanaalkom in 1858.

Er werden geen andere sporen aangetroffen. Het terrein werd in de loop van de tijd afgetopt en eventueel aanwezige archeologische niveaus zijn hierbij verdwenen. De hoogte van het gewelf suggereert dat het 19^e-eeuwse maaiveld overeenkwam met het huidige maaiveld. Er kon niet worden achterhaald of er zich andere archeologische sporen op het terrein hebben bevonden. Er werden geen restanten van diepere sporen zoals waterputten aangetroffen.

2.2 Waardering archeologische vindplaatsen

Na uitvoering van het proefsleuvenonderzoek kan gesteld worden dat de archeologische verwachting voor het aantreffen van archeologische resten uit de steentijden tot recente tijden moet bijgesteld worden tot onbestaand. Bij het vooronderzoek met ingreep in de bodem werd in één proefsleuf een 19^e-eeuwse bakstenen riolering aangetroffen. De overige proefsleuven bevatten geen sporen of artefacten. Het potentieel op kennisvermeerdering door verder archeologisch onderzoek is dan ook klein tot onbestaande.

2.3 Impactbepaling

In het gebied zijn geen archeologische waarden meer aanwezig, op de gemetste 19^e-eeuwse riool na. Het terrein bleek afgetopt en er konden geen archeologische niveaus meer vastgesteld worden. De geplande ingrepen zullen dus naar alle waarschijnlijkheid geen archeologische waarden verstoren of vernietigen.

2.4 Bepalingen van de maatregelen

2.4.1 Kennispotentieel verder (voor)onderzoek

Het uitgevoerde vooronderzoek heeft zijn doelstelling, namelijk het vaststellen van de aan- of afwezigheid van een archeologische vindplaats, bereikt. Tijdens het onderzoek werden, uitgezonderd van een gemetste ondergrondse riolering geen archeologisch relevante vondsten gedaan en sporen en/of structuren aangetroffen. De aangetroffen structuur betreft een ondergrondse constructie uit de 19^e eeuw. Eventuele andere archeologische sporen werden met subrecente modificaties van het terrein weggegraven. Het potentieel op kennisvermeerdering door verder onderzoek is dan ook zeer gering tot onbestaande.

2.4.2 Volledigheid van het (voor)onderzoek

Op basis van het uitgevoerde proefsleuvenonderzoek is er voldoende informatie over de afwezigheid van een archeologische site en is het potentieel op kenniswinst onbestaande. Volgens de beslissingsboom voor verder archeologisch vooronderzoek¹ is bijkomend onderzoek niet aangewezen.

¹ ONROEREND ERFGOED VLAANDEREN 2020 fig.3

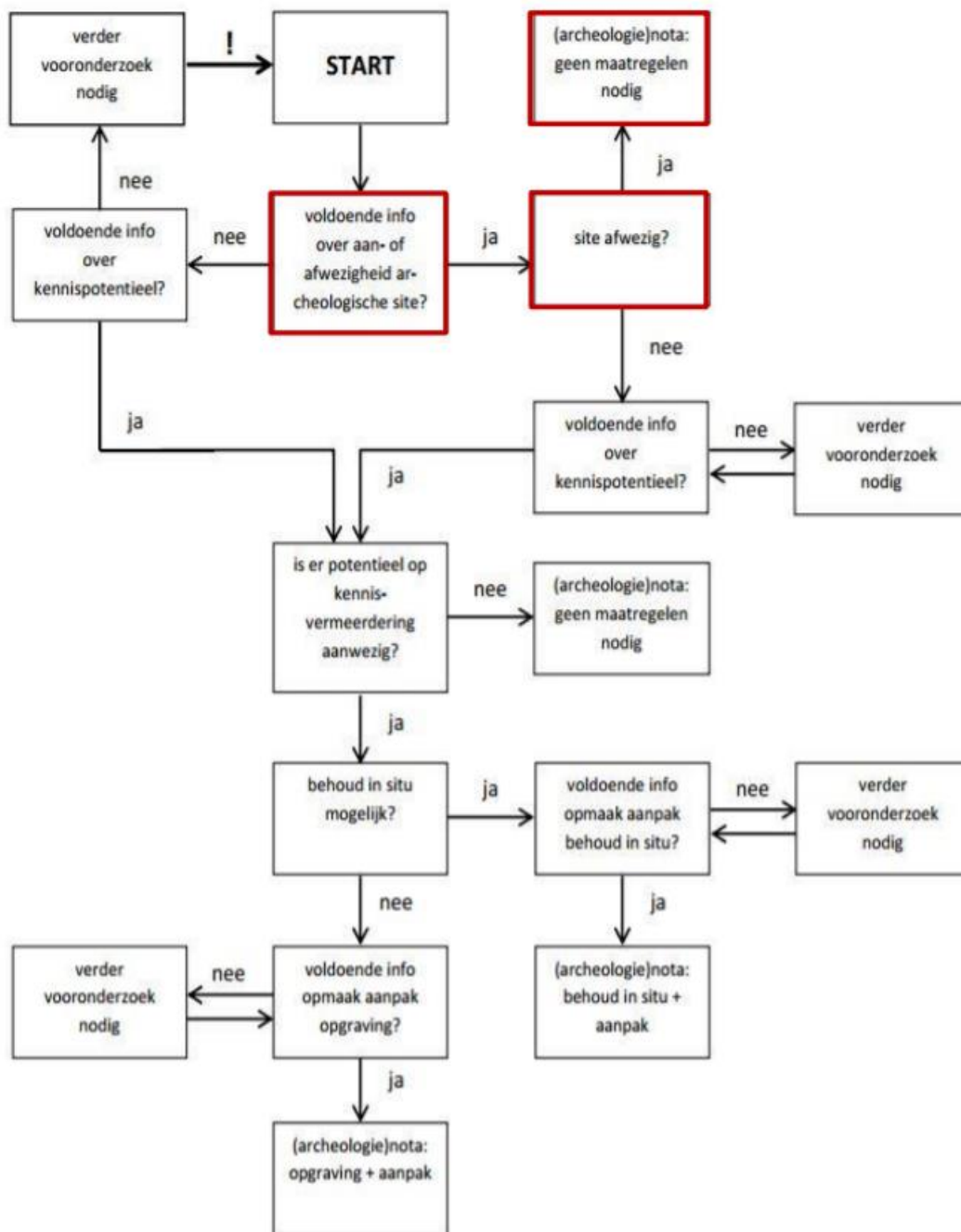

Figuur 1: Beslissingsboom archeologisch vooronderzoek²

3 Programma van Maatregelen

N.v.t.

² ONROEREND ERFGOED VLAANDEREN 2020

4 Bibliografie

ONROEREND ERFGOED VLAANDEREN, 2020. Een beslissingsboom voor verplicht archeologisch vooronderzoek. Available at:
https://www.onroenderfgoed.be/assets/files/content/images/stroomschema_stedenbouwkundig-verkaveling_v7.pdf.