

1706 HILLE

- OPDRACHT : nieuwbouw politiepost en omgevingsaanleg
na afbraak bestaande bebouwing,
verhardingen en begroeiing
- BOUWPLAATS : hille 128, B-8750 Wingene-Zwevezele
2de Afd sectie C nrs 161g3/ 161 h3/ 161k3/ 161 L3/ 161 m3
- OPDRACHTGEVER : politiezone regio Tielt
Grote Hulststraat 6, B-8700 Tielt
(e) gunther.vandenabeele@police.belgium.be
(t) 056 221 947
- ARCHITECT : DDM ARCHITECTUUR BV
Halenplein 8, B-8500 Kortrijk
(e) info@ddmarchitectuur.be
(t) 056 221 947
- INHOUD : final voorstel d.d 10.10.2020

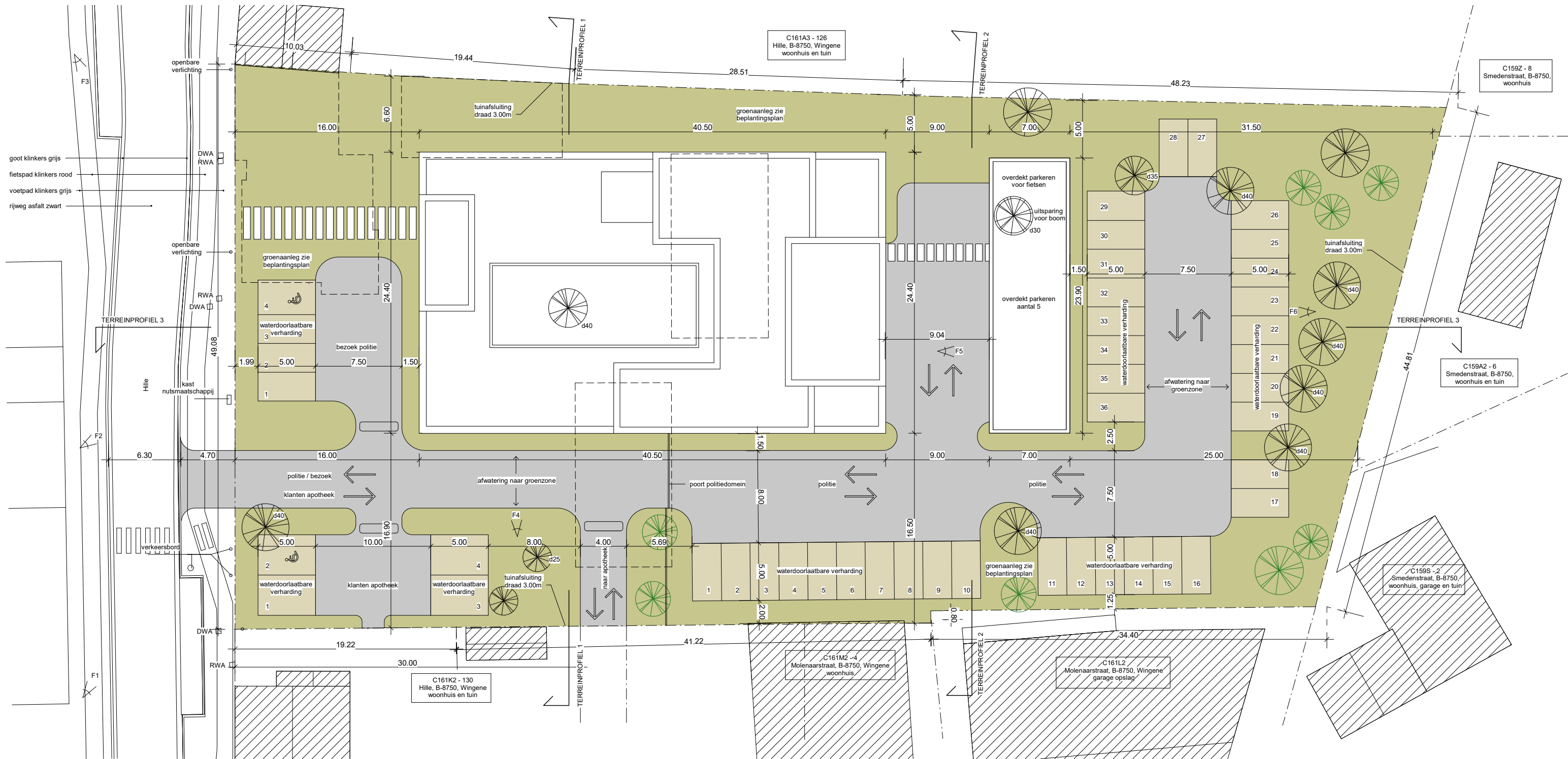

inplantingsplan

1 : 200

structuur en fundering volgens berekeningen studie bureau
 nulpas vloerniveau 0.00 : +40,60 TAW
 oppervlakte perceel: 4567,84 m²
 totale nieuw aan te leggen verharding ondoorlaatbaar: 1918 m²
 totale nieuw aan te leggen verharding waterdoorlaatbaar: 575 m²
 oppervlakte footprint en overkapping: 1034,00 m²

LEGENDE

- perceelgrens
- groenzone
- grastegels
- asfalt
- bebouwing
- bestaande bomen
- nieuwe bomen



<p>OPDRACHT</p> <p>BOUWPLAATS</p> <p>OPDRACHTGEVER</p> <p>ARCHITECT</p>	<p>nieuwbouw politiepост en omgevingsaanleg na afbraak bestaande bebouwing, verhardingen en begroeiing</p> <p>hille 128, B-8750 Wingene-Zwevezele 2de Afd sectie C nrs 161g3/ 161 h3/ 161k3/ 161 L3/ 161 m3</p> <p>politiezone regio Tielt Grote Hulststraat 6, B-8700 Tielt (e)jvanthervandenabeele@police.belgium.be (t)056 221 947</p> <p>DDM ARCHITECTUUR BV Halenplein 8, B-8500 Kortrijk (e)info@ddmarchitectuur.be (t)056 221 947</p>	<p>PLAN</p> <p>INHOUD</p> <p>DATUM</p> <p>SCHAAL</p> <p>WIJZIGINGEN</p>	<p>BA_politiepost_I_N_1_1706</p> <p>inplantingsplan nieuwe</p> <p>12/10/2020</p> <p>1:200 op blad 700 x 420</p>
---	---	---	---



Dossier 1706

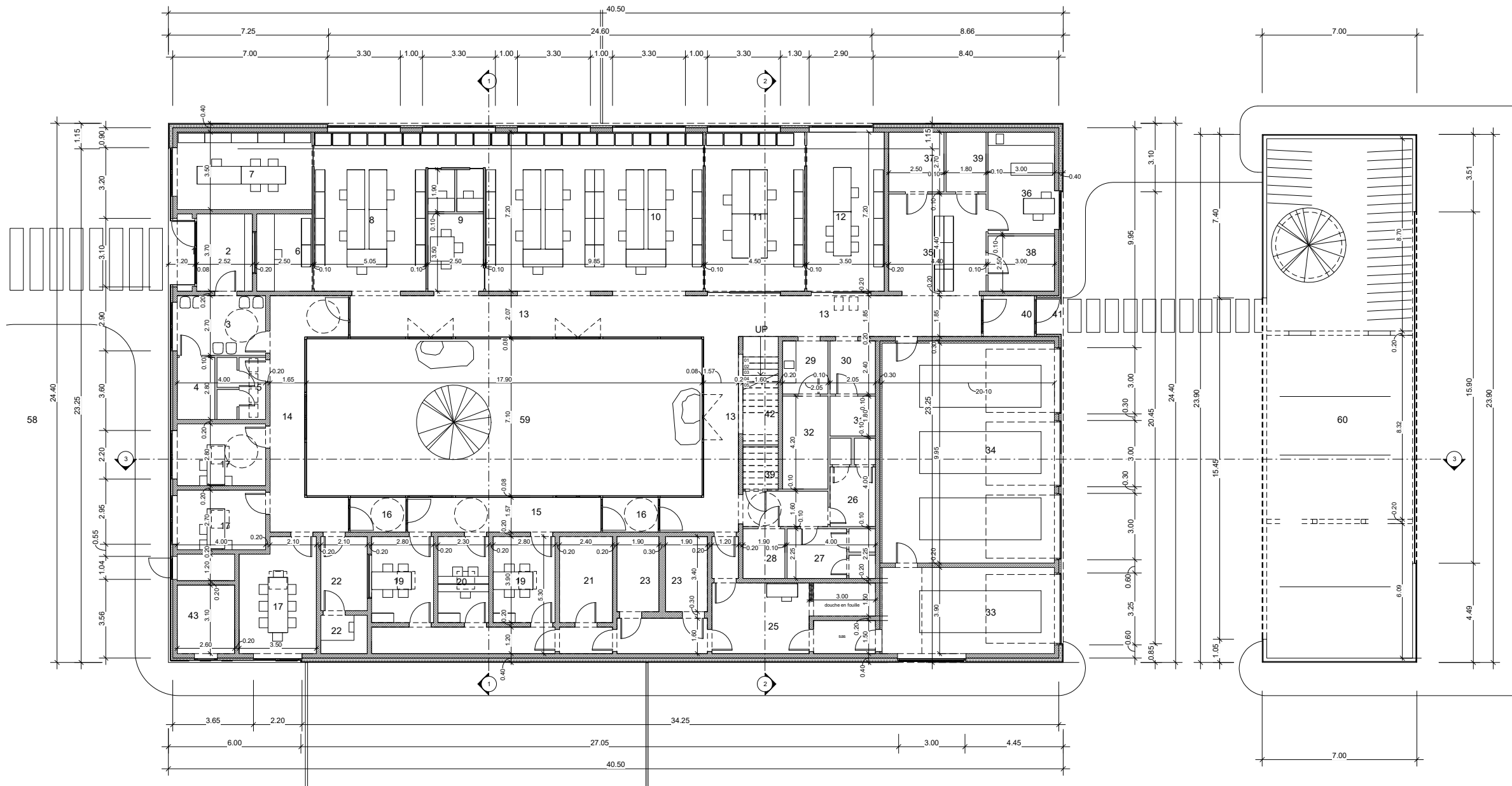

legende

- gelijkvloers
1. Inkom publiek
 2. Inkom publiek/accrediatie
 3. Wacht ruimte
 4. Toilet MV
 5. Toilet DH
 6. Loket
 7. Verantwoordelijke wijk
 8. Kantoor wijk
 9. Sillie werkplekken
 10. Kantoor interventie
 11. Kantoor hoofdinspecteurs interventie
 12. Coördinator algemeen
 13. Circulatie politie niet-publiek
 14. Circulatie zone bespreking
 15. Veiligheidskas
 16. Spreekruimte klein
 18. Spreekruimte groot / confrontatie
 19. Verhoornruimte
 20. Salduz
 21. Triptiek
 22. Regie / confrontatie
 23. Cel
 24. Douchezone
 25. (naakt) Fouille en douche
 26. Toilet politie H
 27. Toilet politie D
 28. Toilet politie MV
 29. Koffiecomer
 30. copyprint
 31. server/patchkast
 32. Berging/economast
 33. Garage arrestant
 34. Garage dienstvoertuigen
 35. Berging interventie
 36. ECHD/CHR
 37. Droogkamer
 38. Berging inberlagname
 39. Berging onderhoud
 40. Inkommas politie
 41. Inkom politie
 42. Trap naar verdiep
 43. Hoopspanningcabine
 44. Tellerkassa/Elek
- verdieping
45. Overloop verdiep
 46. Kleedruimte H
 47. Kleedruimte D
 48. Oefenruimte
 49. Tactische zaal en/of Vergader ruimte
 50. Refter
 51. Keuken
 52. Berging refer en/of tactische ruimte
 53. Wapenkamer
 54. Sanitar DH verdiep
 55. Onderhoudsberging verdiep
 56. Technische ruimte ventilatie
 57. Technische ruimte verwarming
- omgeving
58. voorplein
 59. patio
 60. carpoort
 61. dakterras

plan gelijkvloers
1:100

structuur en fundering volgens berekeningen studie bureau
nulpas vloerniveau 0.00 - +40.60 TAW
oppervlakte perceel: 4567.84 m²
totale nieuw aan te leggen verharding ondoorlaatbaar: 1918 m²
totale nieuw aan te leggen verharding waterdoorlaatbaar: 575 m²
oppervlakte footprint en overkapping: 1034.00 m²

LEGENDE
- - - perceelgrens
■ volle grond

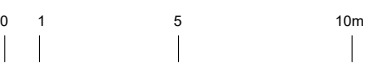

OPDRACHT	nieuwbouw politiepost en omgevingsaanleg na afbraak bestaande bebouwing, verhardingen en begroeiing	PLAN	BA_politiepost_P_N_0_1706
BOUWPLAATS	hite 128, B-8750 Wingene-Zwevezele 2de A55 sectie C rns 161g3/161 h3/161k3/161 L3/161 m3	INHOUD	plan gelijkvloers
OPDRACHTGEVER	politiezone regio Tuit Grote Hulststraat 6, B-8700 Tuit (e)gurthier.vandenabeele@police.belgium.be (t)056 221 947	DATUM	12/10/2020
ARCHITECT	DOM ARCHITECTUUR BV Halenplein 8, B-8500 Kortrijk (e)info@domarchitectuur.be (t)056 221 947	SCHAAL	1:100 op blad 914 x 500
		WIJZIGINGEN	A B C D



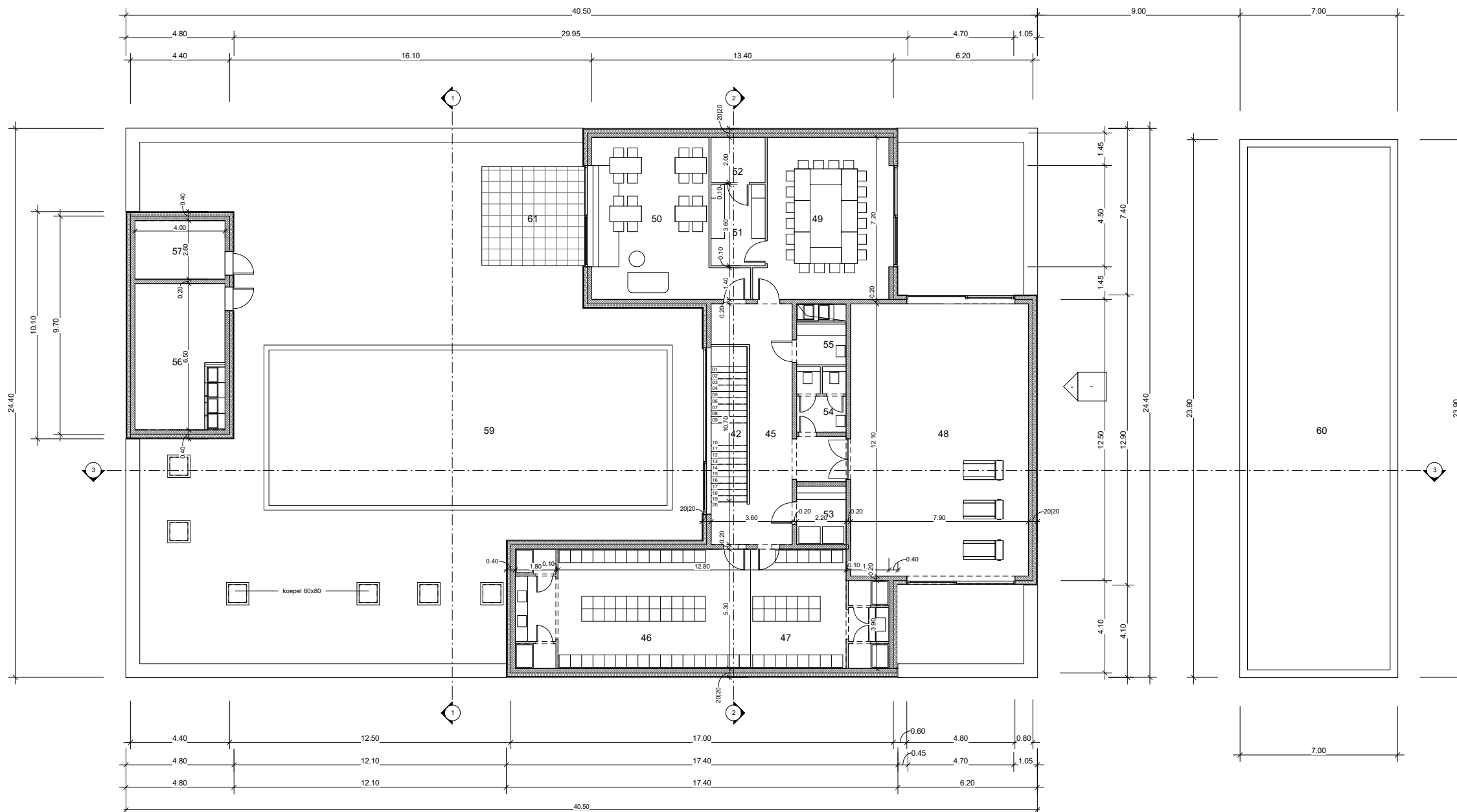

legende

- geëlvloers
1. Inkom publiek
 2. Inkom publiek/accreditatie
 3. Wacht ruimte
 4. Toilet MV
 5. Toilet DH
 6. Loket
 7. Verantwoordelijke wijk
 8. Kantoor wijk
 9. Stille werkplekken
 10. Kantoor interventie
 11. Kantoor hoofdinspecteurs interventie
 12. Coördinator algemeen
 13. Circulatie politie niet-publiek
 14. Circulatie zone bespreking
 15. Circulatie zone verhoor
 16. Veiligheidszas
 17. Spreekruimte klein
 18. Spreekruimte groot / confrontatie
 19. Verhoorruimte
 20. Saldusz
 21. Triptiek
 22. Regie / confrontatie
 23. Caf
 24. Douchezone
 25. (naakt) Foulie en douche
 26. Toilet politie H
 27. Toilet politie D
 28. Toilet politie MV
 29. Koffiecorner
 30. copy/print
 31. serverpatchkast
 32. Berging/economast
 33. Garage arrestant
 34. Garage dienstvoertuigen
 35. Berging interventie
 36. EHBOHR
 37. Droogkamer
 38. Berging inbelslagname
 39. Berging onderhoud
 40. Inkom politie
 41. Inkom politie
 42. Trap naar verdiep
 43. Hoogspanningcabine
 44. Tellerkast/Elek
- verdieping
45. Overloop verdiep
 46. Kledruimte H
 47. Kledruimte D
 48. Oefenruimte
 49. Tactische zaal en/of Vergaderruimte
 50. Relfter
 51. Keuken
 52. Berging relfter en/of tactische ruimte
 53. Wapenkamer
 54. Sanitair DH verdiep
 55. Onderhoudsberging verdiep
 56. Technische ruimte ventilatie
 57. Technische ruimte verwarming
- omgeving
58. voorsplein
 59. patio
 60. carpoort
 61. dakterras

verdieping

1:100

structuur en fundering volgens berekeningen studieureau
 nulpas vloerniveau 0.00 - +0.00 TAW
 oppervlakte perceel: 4567,84 m²
 totale nieuw aan te leggen verharding ondoorlaatbaar: 1918 m²
 totale nieuw aan te leggen verharding waterdoorlaatbaar: 575 m²
 oppervlakte voetprint en overkapping: 1034,00 m²

- LEGENDE
- perceelgrens
 - volle grond

0 1 5 10m



OPDRACHT	nieuwbouw politiepost en omgevingsaanleg na afbraak bestaande bebouwing, verhardingen en begroeiing	PLAN	BA_politiepost_P_N_+1_1706
BOUWPLAATS	hile 128, B-8750 Wingene-Zwevele 2de A55 sectie C rns 161g3/161 h3/161k3/161 L3/161 m3	INHOUDE	plan verdieping
OPDRACHTGEVER	policezone regio Tiltelt Grote Hulststraat 6, B-8700 Tiltelt (e)gurthier.vandenabeele@police.belgium.be (0)56 221 947	DATUM	12/10/2020
ARCHITECT	DOM ARCHITECTUUR BV Halenplein 8, B-8500 Kortrijk (e)info@domarchitectuur.be (0)56 221 947	SCHAAL	1:100 op blad 914 x 500
		WIJZIGINGEN	A B C D



Dossier 1706

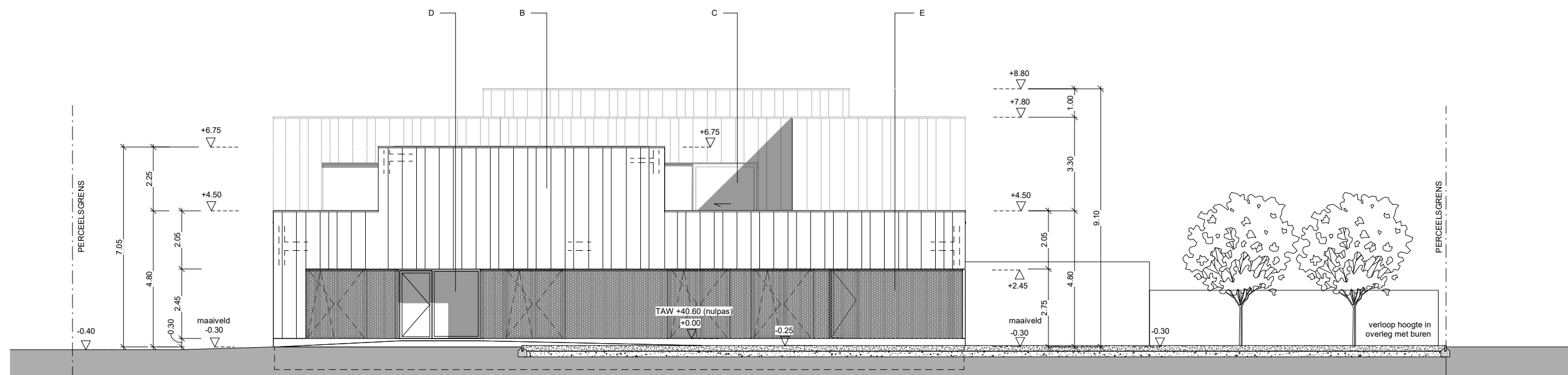

voorgevel west

1 : 100

structuur en fundering volgens berekeningen studiebureau
 nulpas vloerniveau 0.00 : +40.60 TAW
 oppervlakte perceel: 4567.84 m²
 totale nieuw aan te leggen verharding ondoorlaatbaar: 1918 m²
 totale nieuw aan te leggen verharding waterdoorlaatbaar: 575 m²
 oppervlakte footprint en overkapping: 1034,00 m²

LEGENDE

- perceelgrens
- volle grond

MATERIALEN

- A betonplint - antraciet
- B gevelafwerking - stalen cassetten - antraciet
- C schrijnwerk - thermisch onderbroken aluminium - antraciet
- D schrijnwerk - thermisch onderbroken aluminium - bruin
- E raster voor schrijnwerk gerekt corten staal - bruin
- F gevelafwerking corsten staal - bruin
- G dakrand - antraciet

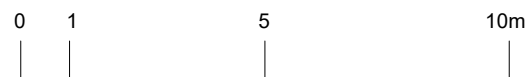

OPDRACHT	nieuwbouw politiepost en omgevingsaanleg na afbraak bestaande bebouwing, verhardingen en begroeiing	PLAN	BA_politiepost_G_N_1_1706
BOUWPLAATS	hille 128, B-8750 Wingene-Zwevezele 2de Afd sectie C nrs 161g3/ 161 h3/ 161k3/ 161 L3/ 161 m3	INHOUD	voorgevel west
OPDRACHTGEVER	politiezone regio Tielt Grote Hulststraat 6, B-8700 Tielt (e)gunther.vandenabeele@police.belgium.be (t)056 221 947	DATUM	12/10/2020
ARCHITECT	DDM ARCHITECTUUR BV Halenplein 8, B-8500 Kortrijk (e)info@ddmarchitectuur.be (t)056 221 947	SCHAAL	1:100 op blad 650 x 297
		WIJZIGINGEN	A B C D



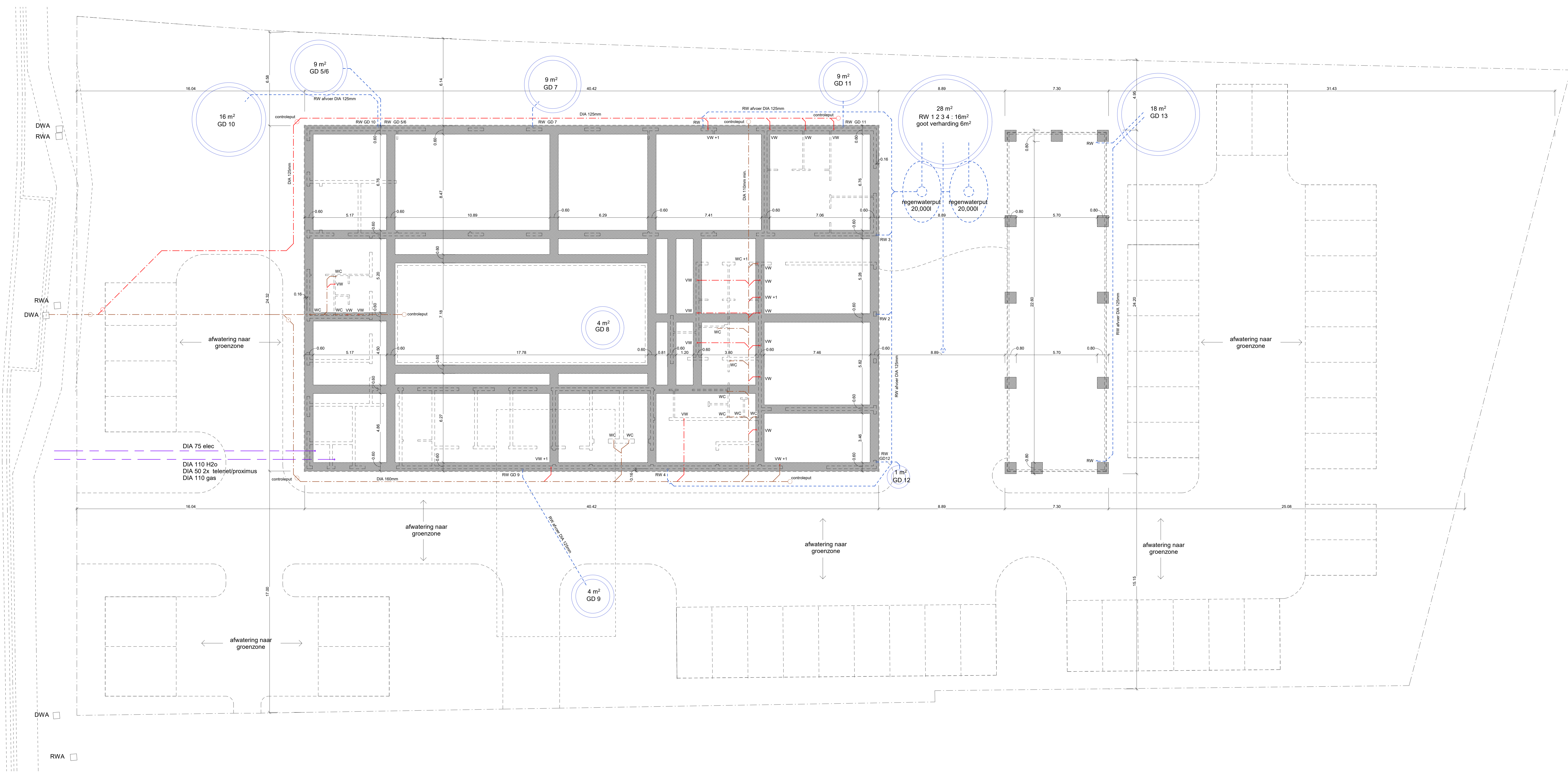

funderings- en rioleringsplan
1:100

structuur en fundering volgens berekeningen studie bureau
nulpas vloer niveau 0.00 +40.00 TAW
oppervlakte perceel: 4567.84 m²
totale nieuw aan te leggen verharding ondoorlaatbaar: 1918 m²
totale nieuw aan te leggen verharding waterdoorlaatbaar: 575 m²
oppervlakte footprint en overkapping: 1034.00 m²

LEGENDE

- perceelsbegrenzing
- regenwater
- buffer
- grijs water
- zwart water
- elek, gas, internet

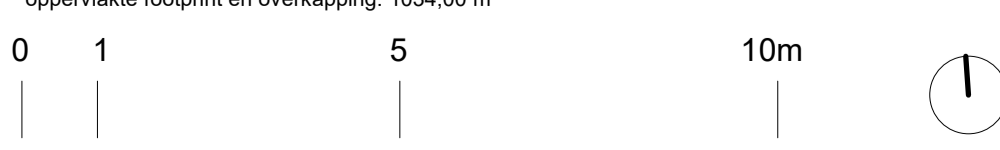

OPDRACHT	nieuwe post en omringing na afbraak bestaande bebouwing ontwerpen en begroting	PLAN	BA_Nie_P_N-1_1706
BOLWPLAATS	Nie 126, B-8750 Wingene-Zeevoete 2de Afd sectie C res 161g/161h/161k/161l/161m	INHOUD	funderings- en rioleringsplan
OPDRACHTGEVER	postzone regio Tiel Grote Huhstraat 6, B-8700 Tiel (algemene coördinaten)@proxa.be	DATUM	12/10/2020
ARCHITECT	DDM ARCHITECTUUR BV Haleweg 8, B-8500 Kortrijk e:info@ddmarchitectuur.be t:05622 19 47	SCHAAL	1:100 op blad 1200 x 650
		WIJZIGINGEN	A B C D

