LEGENDE / LEGENDE

0 5 10

- Projectcontour
- Projectcontour uitbreiding
- Perceelsgrenzen

Bestaande toestand

FOTO

- SV Straatverlichting
- OR Openbare riolering
- Omliggende bebouwing
- Grasveld
- Betontegels
- Klinkerverharding
- Asfalt speelplaats
- Openbare verharde weg

NR	ID	NAAM
1	GH	GEMEENTEHUIS
2	PAR	PAROCHIAAL CENTRUM
3	BIB	BIBLIOTHEEK
4	VTC	VRIJETIJDSCENTRUM
5	DL	DUIMELOOTJE
6	CHR	CHIROBERGING
7	LP	LUIFEL PERSONEEL
8	LB	LUIFEL BUSHALTE
9	DIR	DIRECTEURSWONING
10	GAR	GARAGE

Voorbereidende werken

- Te behouden boom
- Te renoveren bebouwing
- Te rooien boom (zie lijst)
- Te slopen bebouwing
- Te slopen luifel
- Uitbraak infrastructuur
- Te behouden infrastructuur
- Grondwerken (frezen, hernivelleren...)
- Te behouden en te verplaatsen meubilair/speeltoestellen
- Te behouden en te renoveren deel muurtje

HET KEIZERSPARK
NIEUWBOUW VAN EEN VRIJETIJDSCENTRUM EN VERBOUWING VAN HET GEMEENTEHUIS TE WINGENE

Omschrijving:

0. KP KEIZERSPARK

Opdrachtgever:
DE GEMEENTE WINGENE

vertegenwoordigd door het College van Burgemeester en Schepenen,
voor wie optreden burgemeester Hendrik Verkest en algemeen directeur Jurgen Meistdagh.

Bouwplaats:
adres
postcode

kadaster Nr

Ontwerpteam:

DE PARKWACHTERS
contact: info@deparkwachters.be

DERTIEN 12 ARCHITECTUURATELIER
Sint-Katarinastraat 117, 8310 Assebroek

DHOOGE & MEGANCK ARCHITECTUUR
Francisco Ferrerlaan 55, 9000 Gent

studiebureau stabiliteit
MOUTON CVBA
Vrolenstaan 171, 9000 Gent
info@mouton.eu / info@studiebuuromouton.be
+32 9 221 49 65

studiebureau akoestiek
DAIDALOS PEUTZ
Vital Decosterstraat 67A bus 1, 3000 Leuven
info@daidalospeutz.be
+32 16 35 32 77

studiebureau technieken en epb
STUDIEBUREAU R. BOYDENS NV
Torhoutsesteenweg 109, 8210 Zedelgem
brugge@studiebureau.be
+32 50 83 13 20

studiebureau landschap
STUDIO BASTA
Bisschopenhofstraatweg 72-1, 8500 Kortrijk, België
info@studiobasta.be
+32 (0)472 77 52 97

studiebureau theatertechnieken
TTAS / INGENIUM
Nieuwe St-Annadreef 23, 8200 Brugge
info@ingenium.be
+32 (0)50 40 45 30

veiligheidscoördinatie
FEYS BV
Eeuwfeestlaan 242 B16, 9000 Gent
info@feysbv.be
+32 (0)57 33 27 18

Index:
BA_KP_I_N_INPL-B

INPLANTINGSPLAN BESTAAND

BESTAANDE TOESTAND

Schaal:	Formaat:	Datum:	Bestandsnaam:
1/250	A0	10.07.20	BA_KP_I_B_INPLANTINGSPLAN-BESTAAND.DWG

LEGENDE

0 5 10

Projectcontour

Projectcontour uitbreiding

Ruil met buur ifv inrit

Beplanting

- Behoud bestaande boom
- Nieuwe kleine en grote boom - Prunus avium 'Plena' -
- Nieuwe middelgrote boom -
- Haag
- Gazon (deels extensief)
- Mix van vaste planten, siergrassen, varens (prairiebeplanting) en heesters.
- Extensief gazon in wadi's

Verhardingen

- Cementbetonverharding geborsteld
- Kleineschalige elementverharding (beton of natuursteen)
- Bestaande betondallen rond gebouw Chiro - te behouden
- Betondallen met grasvoegen
- (cementgebonden) grind
- Pad in lavasubstraat
- Speelzand

Lijnvormige elementen

- Betonborduren 100x30x10
- (wegneembare) anti- rijpaaltjes
- Te behouden muur
- Nieuwe afsluiting type zwarte bekaert (H 1.80m)
- Electrisch oplaadpunt
- Foorkast
- Private afvalzone (Karton,Papier, PMD)
- Publiek afvalzone (Glasbollen 2st, Textielcontainer 3st)
- HSC Hoogspanningscabine (636x266 cm - 1pcs)
- Lichtmast 4m
- Lichtmast 6m
- Lichtpaaltje 0.85m

Constructies en meubilair

- Zitbanken
- Fietsbeugels U profiel
- Te behouden en te verplaatsen fietsenstalling Chiro
- Overdekte (en afgesloten) fiets- en dienstvoertuigenstalling
- Mobiel meubilair te voorzien door de gemeente
- Te behouden en te verplaatsen speeltoestellen

NR	ID	NAAM
1	GH	GEMEENTEHUIS
2	PAR	PAROCHIAAL CENTRUM
4	VTC	VRIJETIJDSCENTRUM
7	LP	LUIFEL PERSONEEL
8	LB	LUIFEL BUSHALTE
9	DIR	DIRECTEURSWONING
11	HSC	HOOGSPANNINGSCABINE

HET KEIZERSPARK
NIEUWBOUW VAN EEN VRIJETIJDSCENTRUM EN VERBOUWING VAN HET GEMEENTEHUIS TE WINGENE

Omschrijving:

0. KP KEIZERSPARK

Bouwplaats:

Oude Bruggestraat 7,9,11,13
Gemeenteplein 1
Keizerstraat 12
8750 Wingene

Opdrachtgever:
DE GEMEENTE WINGENE

vertegenwoordigd door het College van Burgemeester en Schepenen,
voor wie optreden burgemeester Hendrik Verkest en algemeen directeur Jurgen Mestdagh.

Kadastrale informatie:
WINGENE 1AFD SECTIE F
Percelen: 1017D, 1018N, 1078Y, 1081T,V,W,X, 1083, 1090D, 1099K, 1102L, 1105H, 1107M,N

Ontwerpteam:

DE PARKWACHTERS
contact: info@deparkwachters.be

DERTIEN 12 ARCHITECTUURATELIER
Sint-Katarinastraat 117, 8310 Assebroek

DHOOGE & MEGANCK ARCHITECTUUR
Francisco Ferrerlaan 55, 9000 Gent

studiebureau stabiliteit
MOUTON CVBA.
Voskenslaan 171, 9000 Gent
info@mouton.eu / info@studiobureumouton.be
+32 9 221 49 65

studiebureau akoestiek
DAIDALOS PEUTZ
Vital Decosterstraat 67A bus 1, 3000 Leuven
info@daidalospeutz.be
+32 16 35 32 77

studiebureau technieken en epb
STUDIEBUREAU R. BOYDENS NV
Torhoutsesteenweg 329, 8210 Zedelgem
brugge@boydens.be
+32 50 83 13 20

studiebureau landschap
STUDIO BASTA.
Steenegemsesteenweg 72-1, 8500 Kortrijk, België
info@studiobasta.be
+32 (0)472 77 52 97

studiebureau theatertechnieken
TTAS / INGENIUM
Nieuwe St-Annadreef 23, 8200 Brugge
info@ingenium.be
+32 (0)50 40 45 30

veiligheidscoördinatie
FEYS BV
Eedverbondkaai 242 B16, 9000 Gent
info@feysbv.be
+32 (0)57 33 27 18

INPLANTINGSPLAN NIEUW

NIEUWE TOESTAND

Index:
BA_KP_I_N_INPL-N

Schaal:	Formaat:	Datum:	Bestandsnaam:
1/250	A0	10.07.20	BA_KP_I_N_INPLANTINGSPLAN-NIEUW.DWG

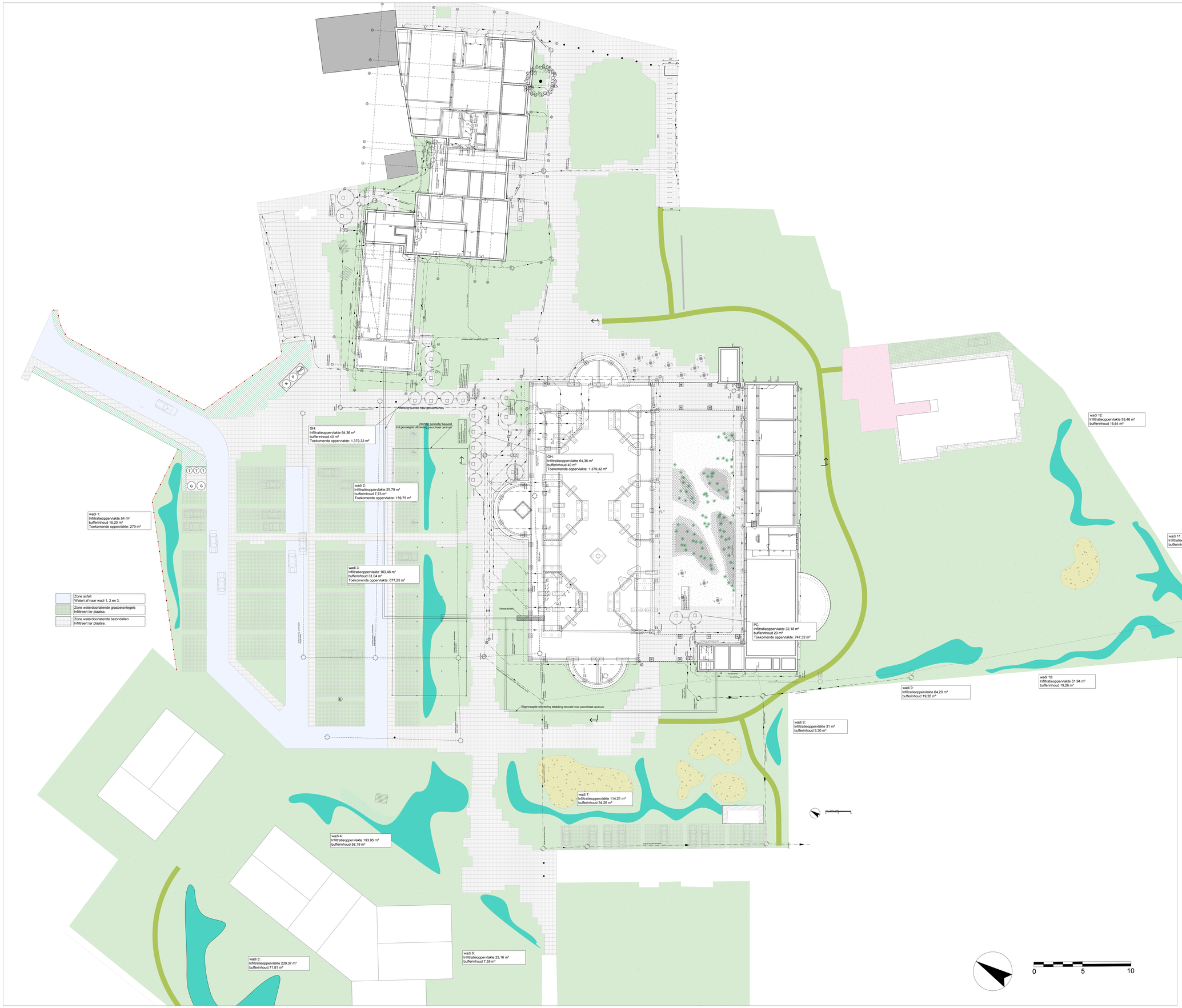

LEGENDE RIOLERINGSLEIDINGEN

VW	vuilwater / huishoudwater
FW	fecaalwater
RWA	regenwaterafvoer

- rioleringsleiding voor huishoudwater
- rioleringsleiding voor fecaal water
- rioleringsleiding voor regenwater

HET KEIZERSPARK
NIEUWBOUW VAN EEN VRIJETIJDSCENTRUM EN VERBOUWING VAN HET GEMEENTEHUIS TE WINGENE

Omschrijving:
0. KP KEIZERSPARK

Bouwplaats:
Oude Bruggestraat 7,9,11,13
Gemeenteplein 1
Keizerstraat 12
8750 Wingene

Opdrachtgever:
DE GEMEENTE WINGENE

vertegenwoordigd door het College van Burgemeester en Schepenen,
voor wie optreden burgemeester Hendrik Verkest en algemeen directeur Jurgen Mestdagh.

Kadastrale informatie:
WINGENE 1AFD SECTIE F
Percelen: 1017D, 1018N, 1078Y, 1081T,V,W,X, 1083, 1095D, 1099K, 1102L, 1103H, 1107M,N

Ontwerpteam:
DE PARKWACHTERS
contact: info@deparkwachters.be

DERTIEN 12 ARCHITECTUURATELIER
Sint-Katarinastraat 117, 8310 Assebroek

DHOOGE & MEGANCK ARCHITECTUUR
Francisco Ferrerlaan 55, 9000 Gent

studiebureau stabiliteit
MOUTON CVBA
Voskenslaan 171, 9000 Gent
info@mouton.eu / info@studiobureumouton.be
+32 9 221 49 65

studiebureau akoestiek
DAIDALOS PEUTZ
Vital Decosterstraat 67A bus 1, 3000 Leuven
info@daidalospeutz.be
+32 16 35 32 77

studiebureau technieken en epb
STUDIEBUREAU R. BOYDENS NV
Torhoutsesteenweg 109, 8210 Zedelgem
brugge@boydens.be
+32 50 83 13 20

studiebureau landschap
STUDIO BASTA
Staiegemeesterweg 72-1, 8500 Kortrijk, België
info@studiobasta.be
+32 (0)472 77 52 97

studiebureau theatertechnieken
TTAS / INGENIUM
Nieuwe St-Annadreef 23, 8200 Brugge
info@ingenium.be
+32 (0)50 40 45 30

veiligheidscoördinatie
FEYS BV
Eedverbondkaai 242 B16, 9000 Gent
info@feysbv.be
+32 (0)87 33 27 18

INPLANTINGSPLAN_RIOLERING
NIEUWE TOESTAND

Index:
BA_KP_I_N_RIOL

Schaal:	Formaat:	Datum:	Bestandsnaam:
1/250	A0	10.07.2020	WINGENE_BA_KP_I_N_INPLANTINGSPLAN_RIOLERING

LEGENDE

0 5 10

- Projectcontour
- Projectcontour uitbreiding
- Ruil met buur ifv inrit

Beplanting

- Behoud bestaande boom
- Nieuwe kleine en grote boom - Prunus avium 'Plena' -
- Nieuwe middelgrote boom -
- Haag
- Gazon (deels extensief)
- Mix van vaste planten, siergrassen, varens (prairiebeplanting) en heesters.
- Extensief gazon in wadi's

Verhardingen

- Cementbetonverharding geborsteld
- Kleineschalige elementverharding (beton of natuursteen)
- Bestaande betondallen rond gebouw Chiro - te behouden
- Betondallen met grasvoegen
- (cementgebonden) grind
- Pad in lavasubstraat
- Speelzand

Lijnvormige elementen

- Betonborduren 100x30x10
- (wegneembare) anti- rijpaaltjes
- Te behouden muur
- Nieuwe afsluiting type zwarte bekaert (H 1.80m)
- Electrisch oplaadpunt
- Foorkast
- Private afvalzone (Karton,Papier, PMD)
- Publiek afvalzone (Glasbollen 2st, Textielcontainer 3st)
- HSC Hoogspanningscabine (636x266 cm - 1pcs)
- Lichtmast 4m
- Lichtmast 6m
- Lichtpaaltje 0.85m

Constructies en meubilair

- Zitbanken
- Fietsbeugels U profiel
- Te behouden en te verplaatsen fietsenstalling Chiro
- Overdekte (en afgesloten) fiets- en dienstvoertuigenstalling
- Mobiel meubilair te voorzien door de gemeente
- Te behouden en te verplaatsen speeltoestellen

NR	ID	NAAM
1	GH	GEMEENTEHUIS
2	PAR	PAROCHIAAL CENTRUM
4	VTC	VRIJETIJDSCENTRUM
7	LP	LUIFEL PERSONEEL
8	LB	LUIFEL BUSHALTE
9	DIR	DIRECTEURSWONING
11	HSC	HOOGSPANNINGSCABINE

HET KEIZERSPARK
NIEUWBOUW VAN EEN VRIJETIJDSCENTRUM EN VERBOUWING VAN HET GEMEENTEHUIS TE WINGENE

Omschrijving:

0. KP KEIZERSPARK

Opdrachtgever:
DE GEMEENTE WINGENE

vertegenwoordigd door het College van Burgemeester en Schepenen,
voor wie optreden burgemeester Hendrik Verkest en algemeen directeur Jurgen Mestdagh.

Bouwplaats:
adres
postcode

kadaster Nr

Ontwerpteam:

DE PARKWACHTERS
contact: info@deparkwachters.be

DERTIEN 12 ARCHITECTUURATELIER
Sint-Katarinastraat 117, 8310 Assebroek

DHOOGE & MEGANCK ARCHITECTUUR
Franciscus Ferrerlaan 55, 9000 Gent

studiebureau stabiliteit
MOUTON CVBA
Voskenslaan 171, 9000 Gent
info@mouton.eu / info@studiobureumouton.be
+32 9 221 49 65

studiebureau akoestiek
DAIDALOS PEUTZ
Vital Decosterstraat 67A bus 1, 3000 Leuven
info@daidalospeutz.be
+32 16 35 32 77

studiebureau technieken en epb
STUDIEBUREAU R. BOYDENS NV
Torhoutsteenweg 109, B210 Zedelgem
kopgat@boydens.be
+32 50 83 13 20

studiebureau landschap
STUDIO BASTA
Staaigemmestdenweg 72-1, 8500 Kortrijk, België
info@studiobasta.be
+32 (0)472 77 52 97

studiebureau theatertechnieken
TTAS / INGENIUM
Nieuwe St Annadreef 23, 8200 Brugge
info@ingenium.be
+32 (0)50 40 45 30

veiligheidscoordinatie
FEYS BV
Eeuwfeestlaan 242 B16, 9000 Gent
info@feysbv.be
+32 (0)57 33 27 18

INPLANTINGSPLAN NIEUW

NIEUWE TOESTAND

Index:
BA_KP_I_N_INPL-N

Schaal:	Formaat:	Datum:	Bestandsnaam:
1/250	A0	10.07.20	BA_KP_I_N_INPLANTINGSPLAN-NIEUW.DWG

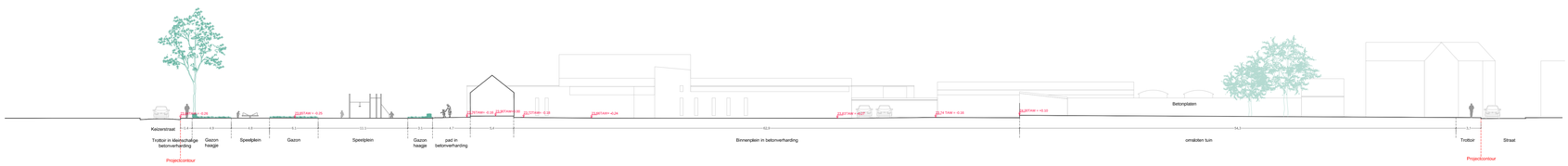

PRINCIPE LANGSSNEDE NIEUW

HET KEIZERSPARK
NIEUWBOUW VAN EEN VRIJETIJDSCENTRUM EN VERBOUWING VAN HET GEMEENTEHUIS TE WINGENE

Omschrijving:

0. KP KEIZERSPARK

Opdrachtgever:
DE GEMEENTE WINGENE

vertegenwoordigd door het College van Burgemeester en Schepenen,
voor wie optreden burgemeester Hendrik Verkest en algemeen directeur Jurgen Meistlagh.

Bouwplaats:
adres
postcode

kadaster Nr

Ontwerpteam:

DE PARKWACHTERS
contact: info@deparkwachters.be

DERTIEN 12 ARCHITECTUURATELIER
Sint-Katarinastraat 117, 8310 Assebroek

DHOOGE & MEGANCK ARCHITECTUUR
Francisco Ferrerlaan 55, 9000 Gent

studiebureau stabiliteit
MOUTON CVBA
Vookenslaan 171, 9000 Gent
info@moutonv.eu / info@studieburomouton.be
+32 9 221 49 65

studiebureau akoestiek
DAIDALOS PEUTZ
Vital Decosterstraat 67A bus 1, 3000 Leuven
info@daidalospeutz.be
+32 16 35 32 77

studiebureau technieken en epb
STUDIEBUREAU R. BOYDENS NV
Torhoutsesteenweg 109, 8210 Zedelgem
brugge@bvs.be
+32 50 83 13 20

studiebureau landschap
STUDIO BASTA
Staaiegemeestersweg 72-1, 8500 Kortrijk, België
info@studiobasta.be
+32 (0)472 77 52 97

studiebureau theatertechrieken
TTAS / INGENIUM
Nieuwe St-Annadreef 23, 8200 Brugge
info@ingenium.be
+32 (0)50 40 45 30

veiligheidscoördinatie
FEYS BV
Eeuwfeestlandkaai 242 B16, 9000 Gent
info@feysbv.be
+32 (0)57 33 27 18

TERREINPROFIEL BESTAAND 1/2

BESTAANDE TOESTAND

Index:
BA_KP_I_N_TERR-1-B

Schaal:	Formaat:	Datum:	Bestandsnaam:
1/250	A0	10.07.20	BA_KP_T_B_01_terreinprofie01-Bestaand.pdf

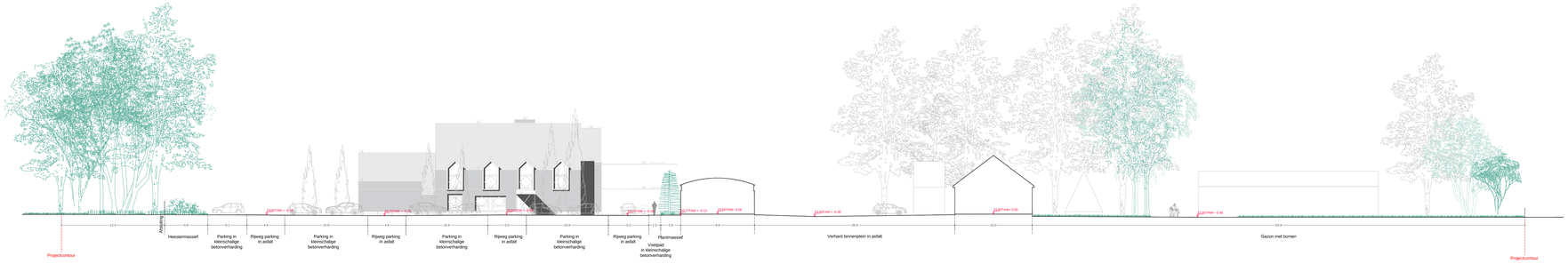

PRINCIPE DWARSSNEDE BESTAAND

HET KEIZERSPARK
NIEUWBOUW VAN EEN VRIJETIJDSCENTRUM EN VERBOUWING VAN HET GEMEENTEHUIS TE WINGENE

Omschrijving:

0. KP KEIZERSPARK

Opdrachtgever:
DE GEMEENTE WINGENE

vertegenwoordigd door het College van Burgemeester en Schepenen,
voor wie optreden burgemeester Hendrik Verkest en algemeen directeur Jurgen Messtdagh.

Bouwplaats:
adres
postcode

kadaster Nr

Ontwerpteam:

DE PARKWACHTERS
contact: info@deparkwachters.be

DERTIEN 12 ARCHITECTUURATELIER
Sint-Katarinastraat 117, 8310 Assebroek

DHOOGE & MEGANCK ARCHITECTUUR
Francsisco Ferrerlaan 55, 9000 Gent

studiebureau stabiliteit
MOUTON-CVBA
Violierstaat 171, 9000 Gent
info@mouton.eu / info@studiebureumouton.be
+32 9 221 49 65

studiebureau akoestiek
DABALDE PEUTZ
Vital Decosterstraat 67A bus 1, 3000 Leuven
info@dabaldepeutz.be
+32 16 35 32 77

studiebureau technieken en epb
STUDIEBUREAU R. BOYDENS NV
Torhoutsesteenweg 109, 8210 Zedelgem
brugge@boydens.be
+32 50 83 33 20

studiebureau landschap
STUDIO BASTA
Steenegemsesteenweg 72-1, 8500 Kortrijk, België
info@studiobasta.be
+32 (0)472 77 52 97

studiebureau theatertechrieken
TTAS / INGENIUM
Nieuwe St-Annadreef 23, 8200 Brugge
info@ingenium.be
+32 (0)50 40 45 30

veiligheidscoördinatie
FEYS BV
Eedverbondkaai 242 B16, 9000 Gent
info@feysbv.be
+32 (0)57 33 27 18

TERREINPROFIEL BESTAAND 2/2

BESTAANDE TOESTAND

Index:
BA_KP_I_N_TERR-2-B

Schaal:	Formaat:	Datum:	Bestandsnaam:
1/250	A0	10.07.20	BA_KP_T_B_02_terreinprofie02-Bestaand.pdf

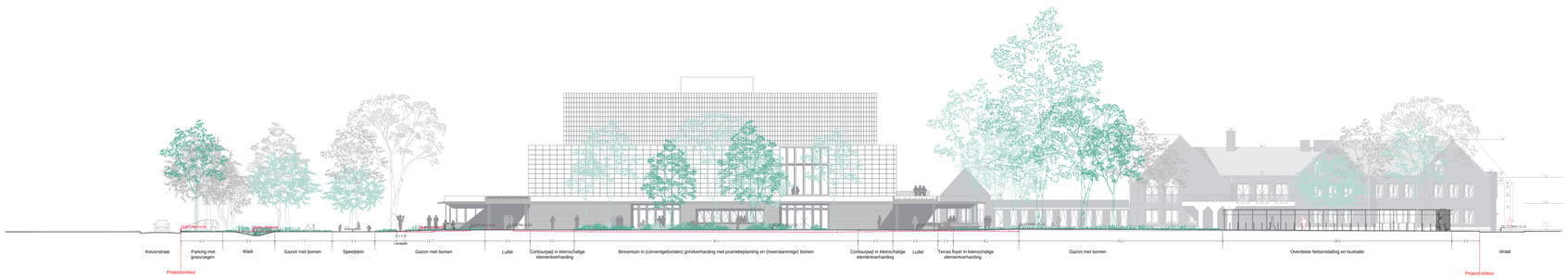

PRINCIPE LANGSSNEDE NIEUW

HET KEIZERSPARK
NIEUWBOUW VAN EEN VRIJETIJDSCENTRUM EN VERBOUWING VAN HET GEMEENTEHUIS TE WINGENE

Omschrijving:

0. KP KEIZERSPARK

Opdrachtgever:
DE GEMEENTE WINGENE

vertegenwoordigd door het College van Burgemeester en Schepenen;
voor wie optreden burgemeester Hendrik Verkest en algemeen directeur Jurgen Mestdagh.

Bouwplaats:
adres
postcode

kadaster Nr

Ontwerpteam:

DE PARKWACHTERS
contact: info@deparkwachters.be

DERTIEN 12 ARCHITECTUURATELIER
Sint-Katarinastraat 117, 8310 Assebroek

DHOOGE & MEGANCK ARCHITECTUUR
Francsisco Ferrerlaan 55, 9000 Gent

studiebureau stabiliteit MOUTON CVBA Vrijdomstraat 171, 9000 Gent info@moutonbv.eu / info@studieburomouton.be +32 9 221 49 65	studiebureau akoestiek DAEDALOS PEUTZ Vital Decosterstraat 67/A bus 1, 3000 Leuven info@daedalospeutz.be +32 16 35 32 77
studiebureau technieken en epb STUDIEBUREAU R. BOYDENS NV Torhoutsesteenweg 109, 8210 Zedelgem brugge@boydens.be +32 50 83 13 20	studiebureau landschap STUDIO BASTA Staaigemeesterweg 72-1, 8500 Kortrijk, België info@studiobasta.be +32 (0)472 77 52 97
studiebureau theatertechrieken TTAS / INGENIUM Nieuwe St-Annadreef 23, 8200 Brugge info@ingenium.be +32 (0)50 40 45 30	veiligheidscoördinatie FEYS BV Eedverbondkaai 242 B16, 9000 Gent info@feysbv.be +32 (0)57 33 27 18

TERREINPROFIEL NIEUW 1/2

NIEUWE TOESTAND

Index:
BA_KP_I_N_TERR-1-N

Schaal:	Formaat:	Datum:	Bestandsnaam:
1/250	A0	10.07.20	BA_KP_T_N_01_terreinprofiel01-Nieuw.pdf

PRINCIPE DWARSSNEDE NIEUW

HET KEIZERSPARK
NIEUWBOUW VAN EEN VRIJETIJDSCENTRUM EN VERBOUWING VAN HET GEMEENTEHUIS TE WINGENE

Omschrijving:

0. KP KEIZERSPARK

Opdrachtgever:
DE GEMEENTE WINGENE

vertegenwoordigd door het College van Burgemeester en Schepenen,
voor wie optreden burgemeester Hendrik Verkest en algemeen directeur Jurgen Meistdagh.

Bouwplaats:
adres
postcode

kadaster Nr

Ontwerpteam:

DE PARKWACHTERS
contact: info@deparkwachters.be

DERTIEN 12 ARCHITECTUURATELIER
Sint-Katarinastraat 117, 8310 Assebroek

DHOOGE & MEGANCK ARCHITECTUUR
Francisco Ferrerlaan 55, 9000 Gent

studiebureau stabiliteit
MOUTON CVBA
Voskenslaan 171, 9000 Gent
info@mouton.eu / info@studieburomouton.be
+32 9 221 49 65

studiebureau akoestiek
DAIDALOS PEUTZ
Vital Decosterstraat 67A bus 1, 3000 Leuven
info@daidalospeutz.be
+32 16 35 32 77

studiebureau technieken en epb
STUDIEBUREAU R. BOYDENS NV
Torhoutsesteenweg 109, 8210 Zedelgem
brugge@boydens.be
+32 50 83 33 20

studiebureau landschap
STUDIO BASTA
Staaigemaalsteenweg 72-1, 8500 Kortrijk, België
info@studiobasta.be
+32 (0)472 77 52 97

studiebureau theatertechnieken
TTAS / INGENIUM
Nieuwe St-Arnaudreef 23, 8200 Brugge
info@ingenium.be
+32 (0)50 40 45 30

veiligheidscoördinatie
FEYS BV
Eeklovertbundkaai 242 B16, 9000 Gent
info@feysbv.be
+32 (0)57 33 27 18

TERREINPROFIEL NIEUW 2/2

NIEUWE TOESTAND

Index:
BA_KP_I_N_TERR-2-N

Schaal:	Formaat:	Datum:	Bestandsnaam:
1/250	A0	10.07.20	BA_KP_T_N_02_terreinprofiel02-Nieuw.pdf