LEGENDE

BESTAANDE TOESTAND:

: AF TE BREKEN

: VERLICHTINGSPAAL

NIEUWE TOESTAND:

: METSELWERK - nieuw

: FUNDERING (beton) - nieuw

: FAIENCE - nieuw

: STIJVE ISOLATIE (PUR / PS)

: MINERALE WOL

: VERLAAGD PLAFOND

MATERIALEN WONING

1. PVC schrijnwerk wit of grijs
2. PVC planchetten of platenbekleding wit of grijs
3. parament type 1 rood genuanceerd gestructureerd
4. parament type 2 rood genuanceerd extra gestructureerd
5. keramische dakpannen rood
6. zinken afvoeren en goten
7. doorvalbeveiliging in glas
8. dorpels in arduin
9. bekleding in plaatmateriaal wit of grijs
10. zinken gevelbekleding

MATERIALEN CARPORT / TUINBERGING

11. houten latwerk

LEGENDE

BESTAANDE TOESTAND:

: AF TE BREKEN

: VERLICHTINGSPAAL

NIEUWE TOESTAND:

: METSELWERK - nieuw

: FUNDERING (beton) - nieuw

: FAIENCE - nieuw

: STIJVE ISOLATIE (PUR / PS)

: MINERALE WOL

: VERLAAGD PLAFOND

MATERIALEN WONING

1. PVC schrijnwerk wit of grijs
2. PVC planchetten of platenbekleding wit of grijs
3. parament type 1 rood genuanceerd gestructureerd
4. parament type 2 rood genuanceerd extra gestructureerd
5. keramische dakpannen rood
6. zinken afvoeren en goten
7. doorvalbeveiliging in glas
8. dorpels in arduin
9. bekleding in plaatmateriaal wit of grijs
10. zinken gevelbekleding

MATERIALEN CARPORT / TUINBERGING

11. houten latwerk

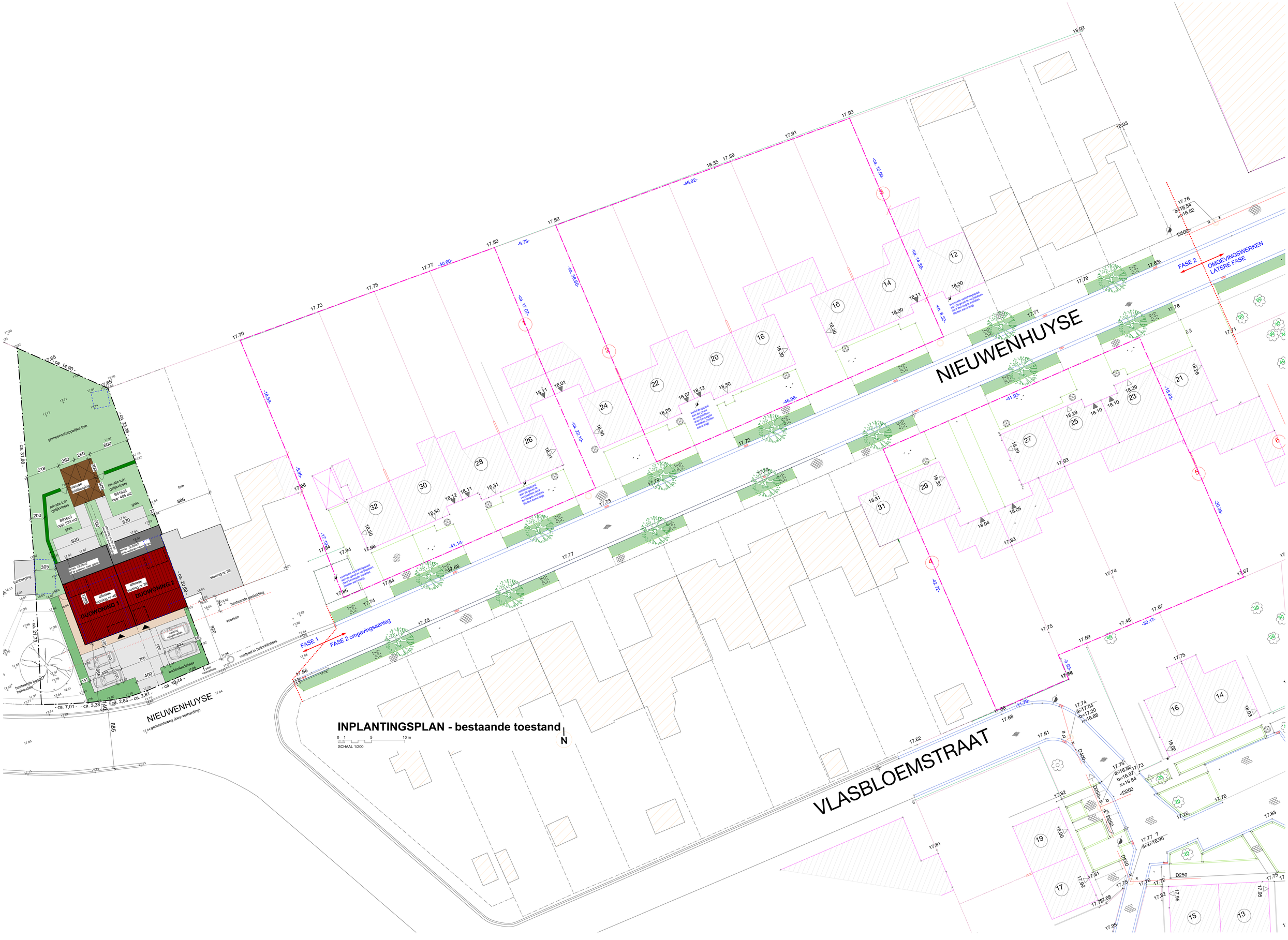
INPLANTINGSPLAN - bestaande toestand
SCHAAL 1/200
N
NIEUWENHUYSE
VLASBLOEMSTRAAT
FASE 1
FASE 2 omgevingsaanleg
FASE 2
OMGEVINGSWERKEN LATERE FASE
DUOWONING 1
DUOWONING 2
afbraak woning rz 36
afbraak woning rz 38
nieuwe bijbergplaats
private tuin gelijkvloers
B816c3 opp. 405 m2
B816c3 opp. 533 m2
gras
tuin
voortuin
voetpad in betonklinkers
bestaande asleiding
bestaande bijgebouw behouden
gemeentelijkeweg (kwa-verharding)
bidembeplanting
bidembeplanting
bestaande bomen
D500
D250
D200

FASE 1 : in uitvoering
FASE 2 : in aanvraag
FASE 3 en 4 : in onderzoek

FASE 1 : ongewijzigd
FASE 2 : in aanvraag
FASE 3 en 4 in onderzoek

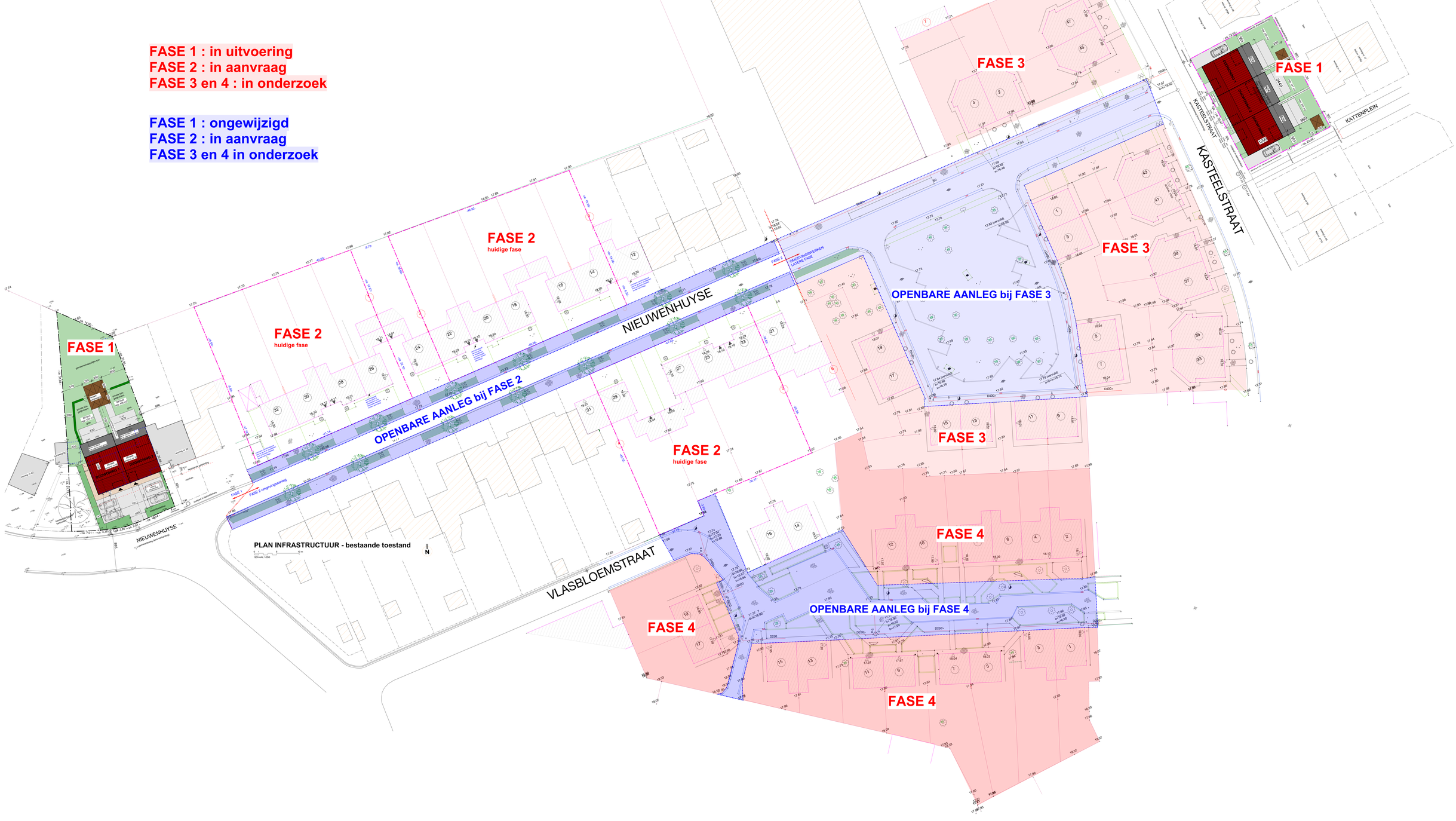

	# wooneenheden		
	bestaande	nieuw	verschil
FASE 1	2	10	8
FASE 2	13	22	9
FASE 3	20	33	13
FASE 4	16	23	7
TOTAAL	51	88	37

- DUOWONING (= 2 wooneenheden)
- WONING TYPE T6
- WONING TYPE T5

LEGENDE GROENZONES STRAAT

groenzone

Voormalige groenaanleg / Voormalige woningen

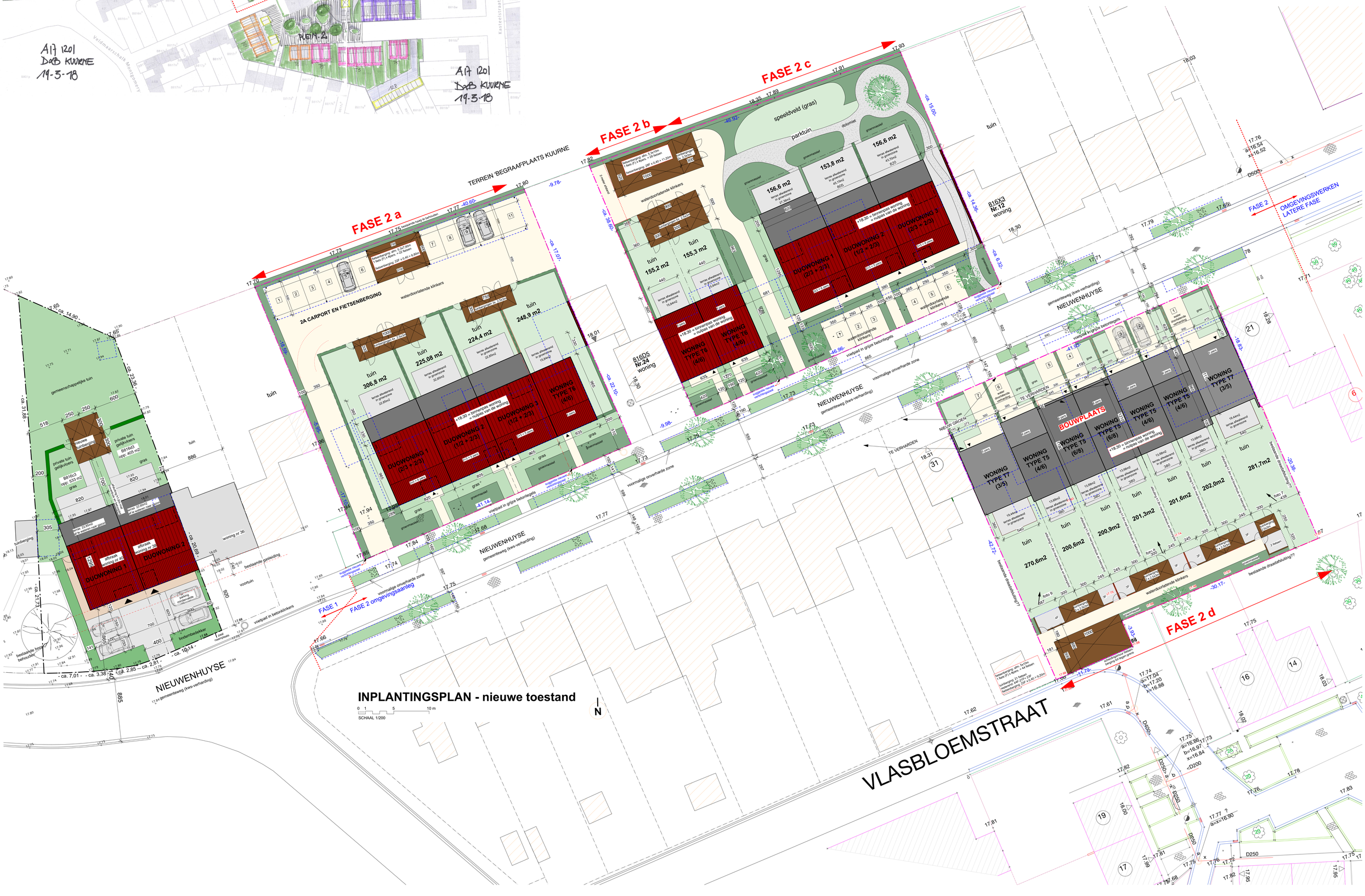

INPLANTINGSPLAN - nieuwe toestand

SCHAAL 1/200

N

FASE 2 a
FASE 2 b
FASE 2 c
FASE 2 d
TERREIN 'BEGRAAFPLAATS KUURNE
2A CARPORT EN FIETSENBERGING
speeldveld (gras)
parktuin
NIEUWENHUYSE
VLASBLOEMSTRAAT
BOUWPLAATS
FASE 1
FASE 2 omgevingsaanleg
FASE 2
OMGEVINGSWERKEN LATERE FASE
DUOWONING 1 (2/3 + 2/3)
DUOWONING 2 (1/2 + 2/3)
DUOWONING 3 (1/2 + 2/3)
WONING TYPE T6 (4/6)
WONING TYPE T5 (4/6)
WONING TYPE T5 (6/8)
WONING TYPE T7 (3/5)
816D5 Nr.24 woning
816X3 Nr.12 woning
ALGEMEEN RIOLERINGSPLAN - nieuwe toestand
SCHAAL 1/200
N

FASE 1 : in uitvoering
FASE 2 : in aanvraag
FASE 3 en 4 : in onderzoek

FASE 1 : ongewijzigd
FASE 2 : in aanvraag
FASE 3 en 4 in onderzoek

LEGENDE GROENZONES STRAAT

- groenzone
- Voormalige groenaanleg / Voormalige woningen

FASE 1
FASE 2
FASE 3
FASE 4
OPENBARE AANLEG bij FASE 2
OPENBARE AANLEG bij FASE 3
OPENBARE AANLEG bij FASE 4
FASE 2 a
FASE 2 b
FASE 2 c
FASE 2 d
KASTEELSTRAAT
KATTENPLEIN
VLASBLOEMSTRAAT
NIEUWENHUYSE
TERREIN BEDRIJFSPLAATS KUURNE
2A CARPORT EN FIETSENBERGING
BOUWKAATE
OMGEVINGSWERKEN VATERE FASE
FASE 1 ongewijzigd
FASE 2 ongewijzigd

PLAN INFRASTRUCTUUR - nieuwe toestand

SCHAAL 1:250

N

	# woonenheden		
	bestaande	nieuw	verschil
FASE 1	2	10	8
FASE 2	13	22	9
FASE 3	20	33	13
FASE 4	16	23	7
TOTAAL	51	88	37

- DUOWONING (= 2 woonenheden)
- WONING TYPE T6
- WONING TYPE T5

FASE 2

AIA 1201
DOB KUURNE
19-5-18

AIA 1201
DOB KUURNE
19-5-18

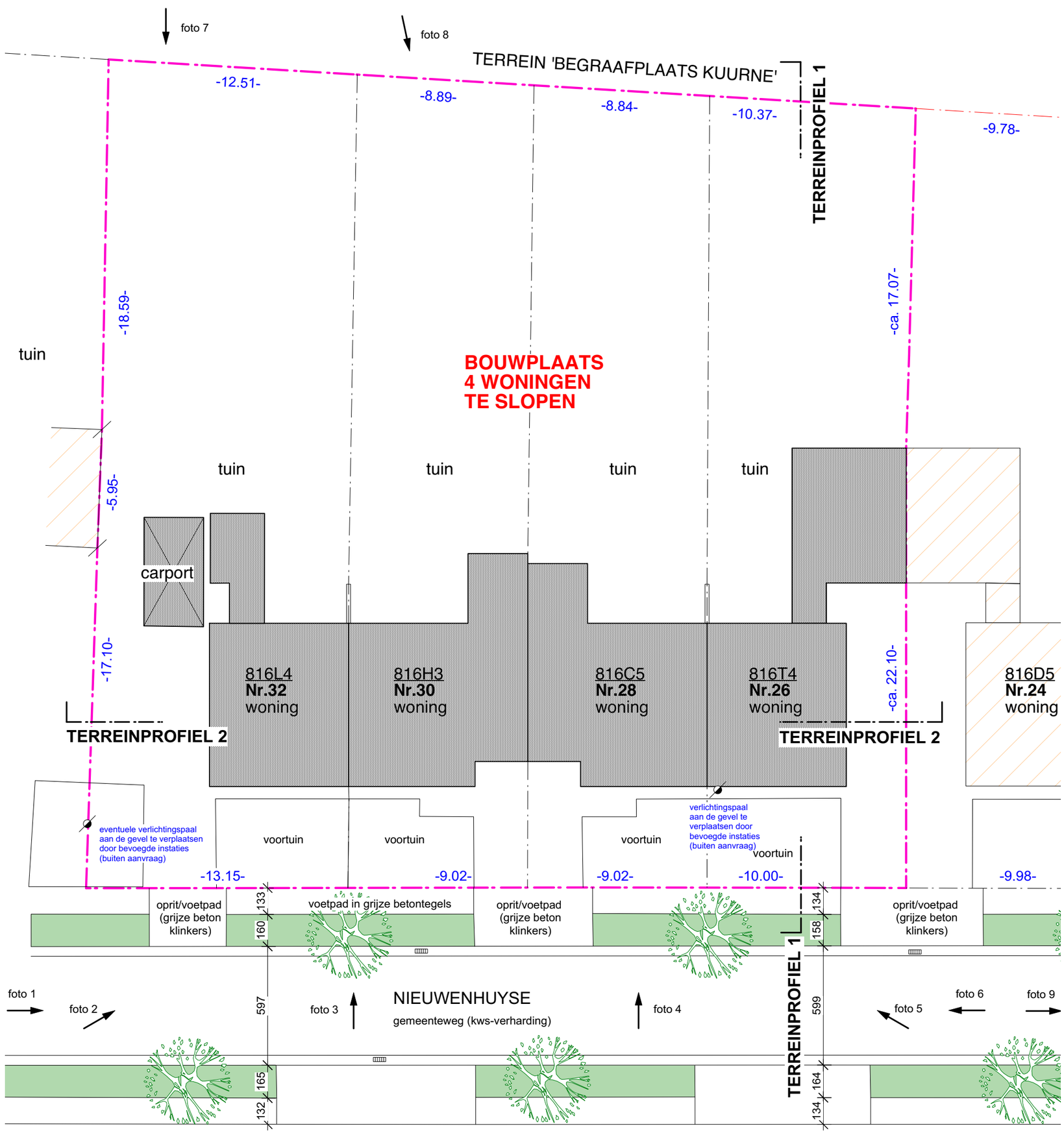

INPLANTINGSPLAN - bestaande toestand

0 1 5 10 m

SCHAAL 1/200

TERREIN 'BEGRAAFPLAATS KUURNE

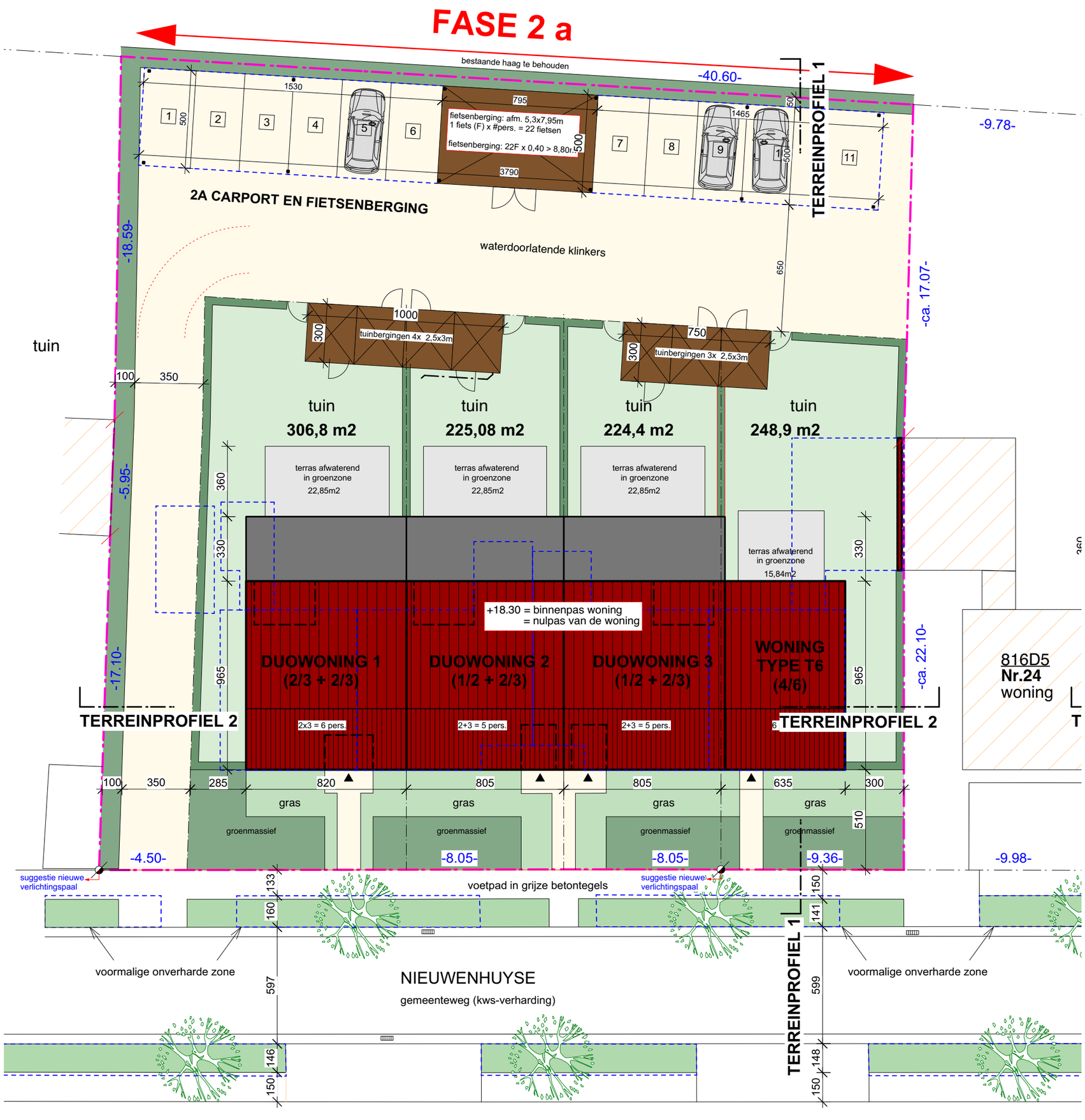

INPLANTINGSPLAN - nieuwe toestand

0 1 5 10 m

SCHAAL 1/200

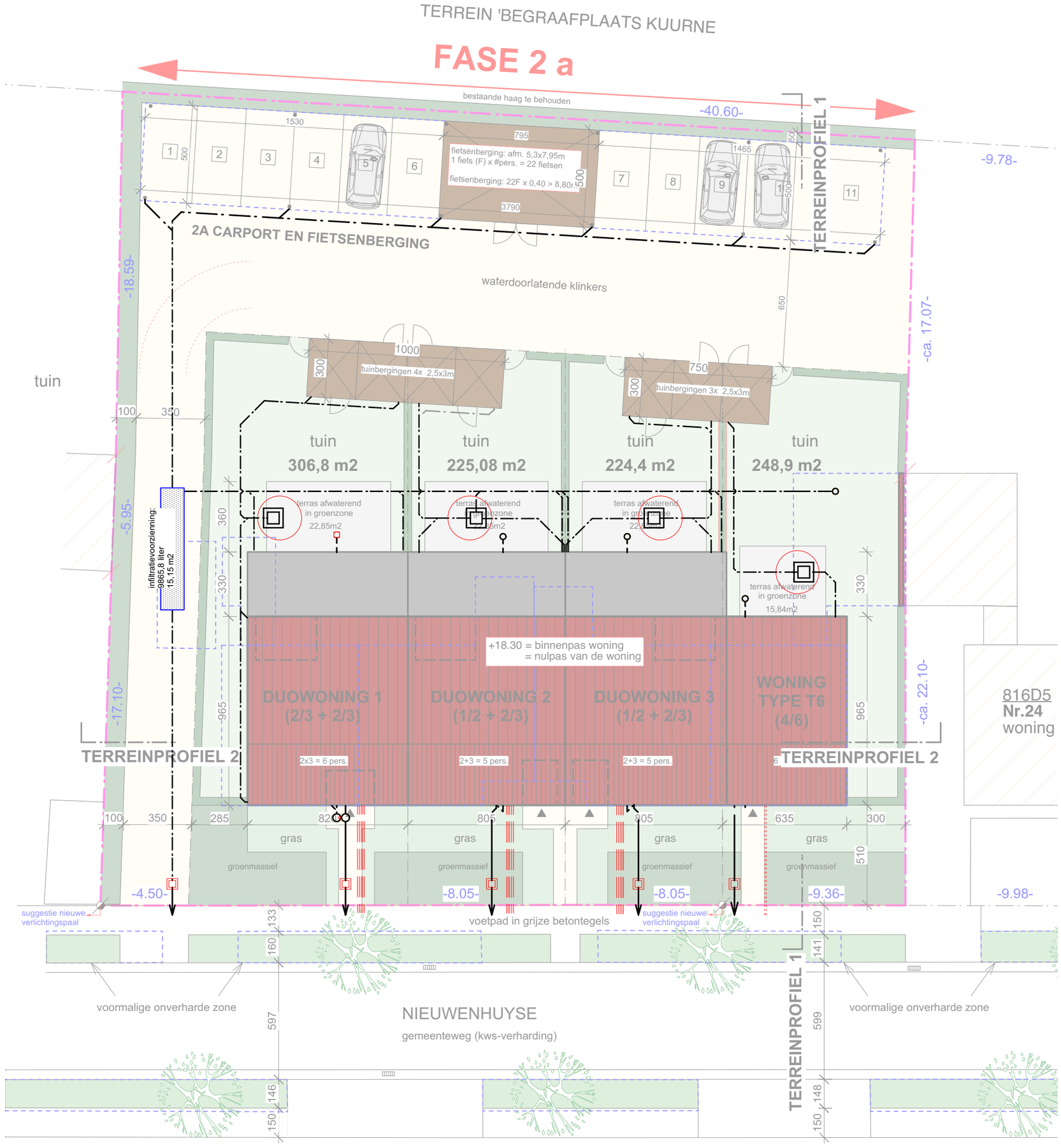

INPLANTINGSPLAN - nieuwe toestand
RIOLERINGSPLAN

0 1 5 10 m

SCHAAL 1/200

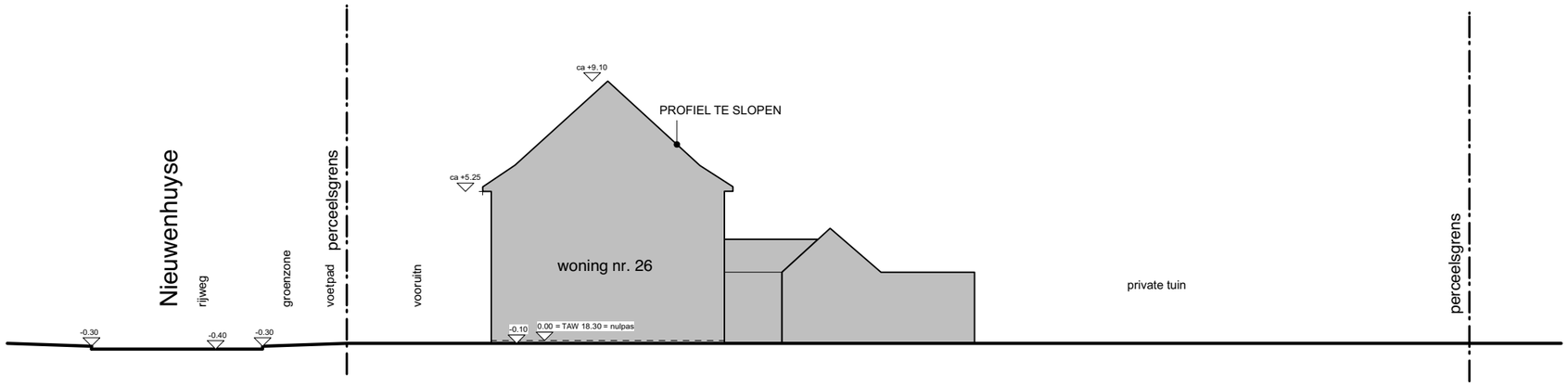

FASE 2A - TERREINPROFIEL 1 - bestaande toestand

0 1 5 10 m

SCHAAL 1/200

terreinprofiel is vlak en ongewijzigd

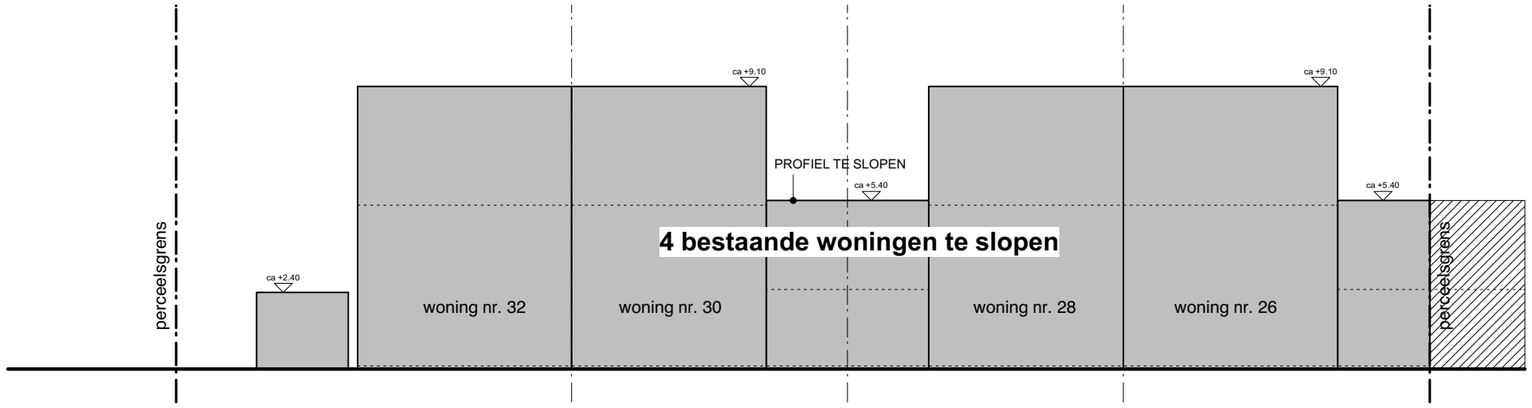

FASE 2A - TERREINPROFIEL 2 - bestaande toestand

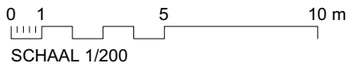

terreinprofiel is vlak en ongewijzigd

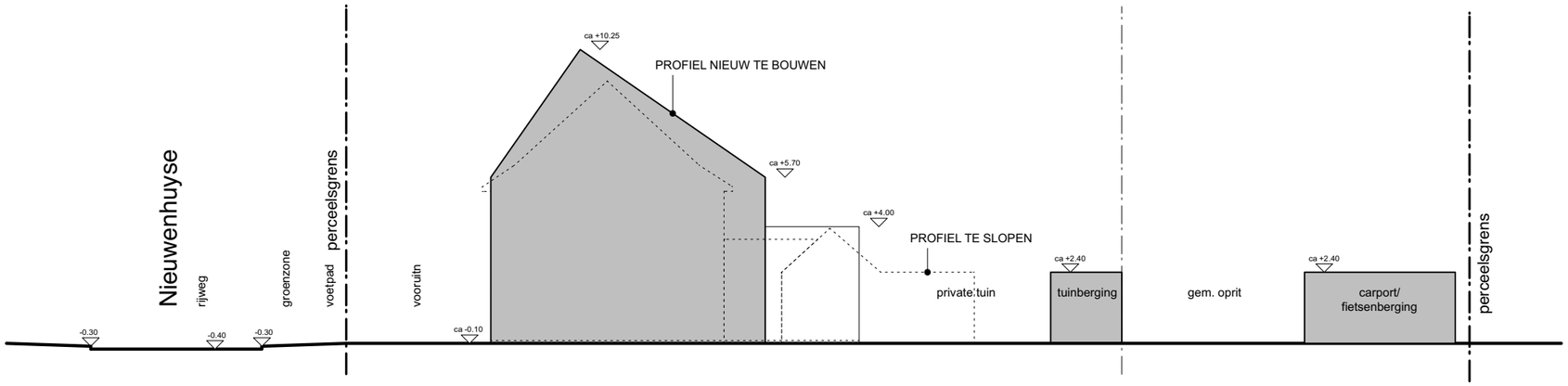

FASE 2A - TERREINPROFIEL 1 - nieuwe toestand

0 1 5 10 m

SCHAAL 1/200

terreinprofiel is vlak en ongewijzigd

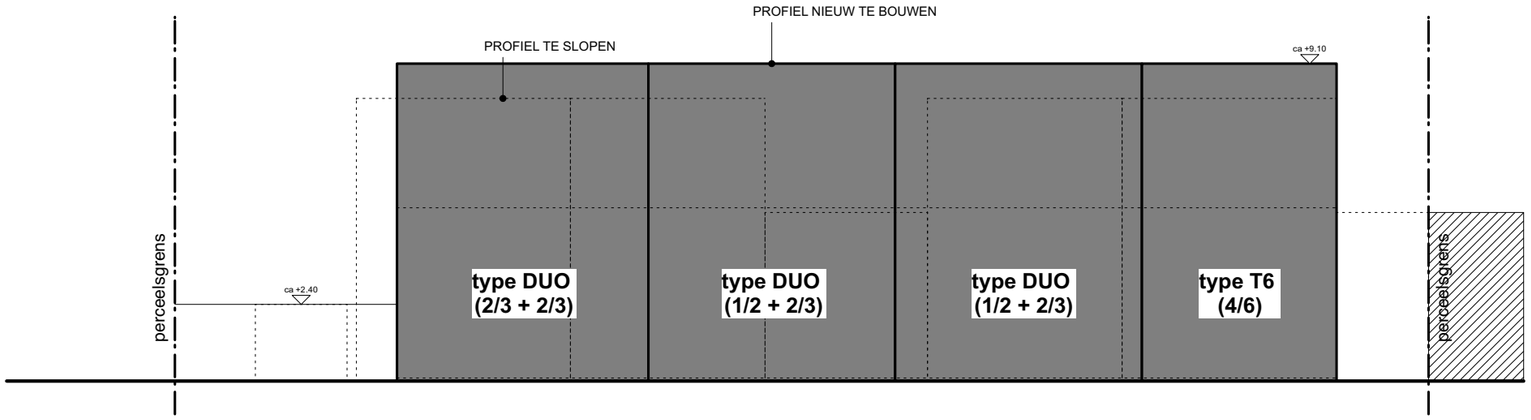

FASE 2A - TERREINPROFIEL 2 - nieuwe toestand

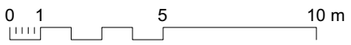

SCHAAL 1/200

terreinprofiel is vlak en ongewijzigd

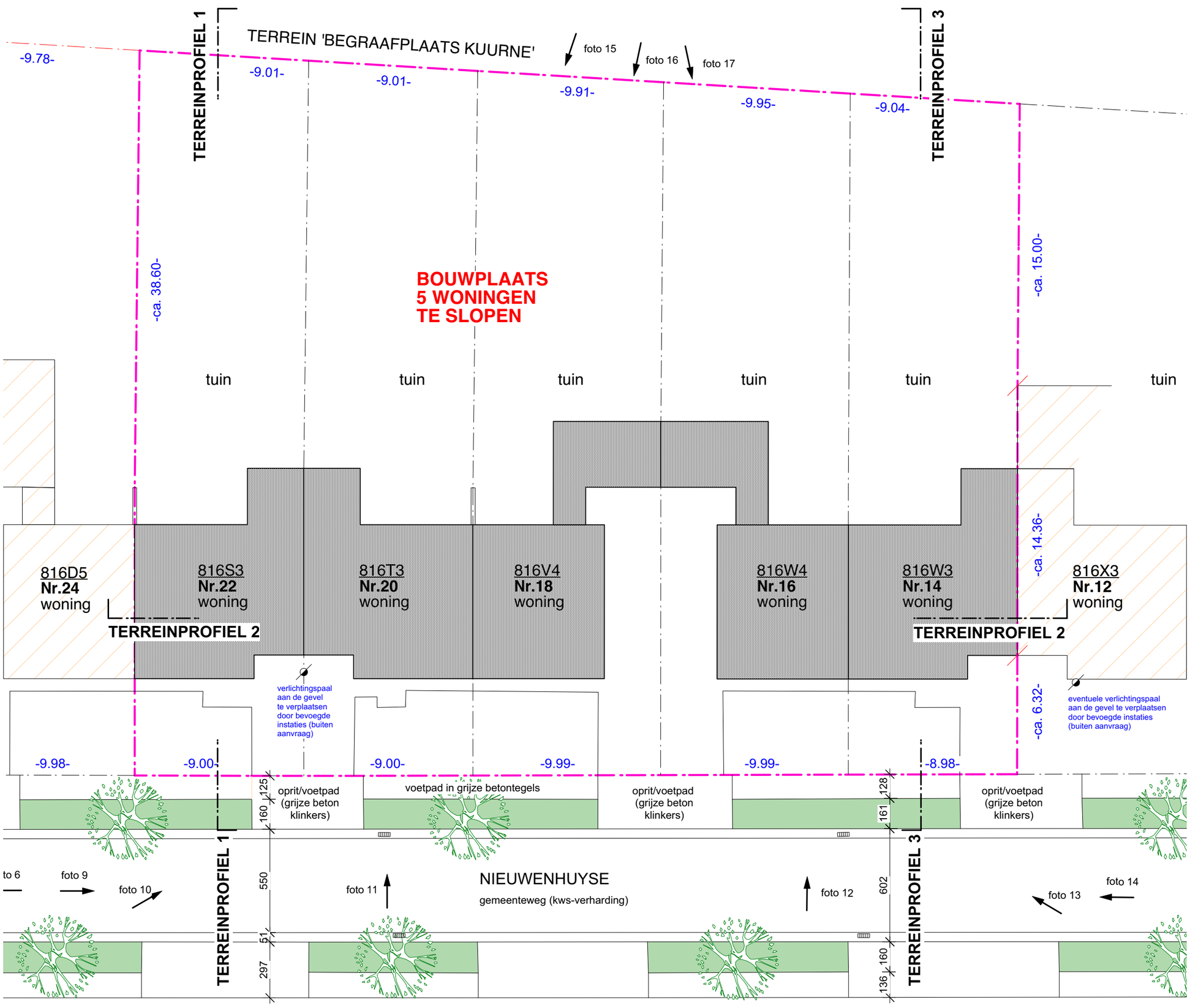

INPLANTINGSPLAN - bestaande toestand

0 1 5 10 m

SCHAAL 1/200

TERREIN 'BEGRAAFPLAATS KUURNE

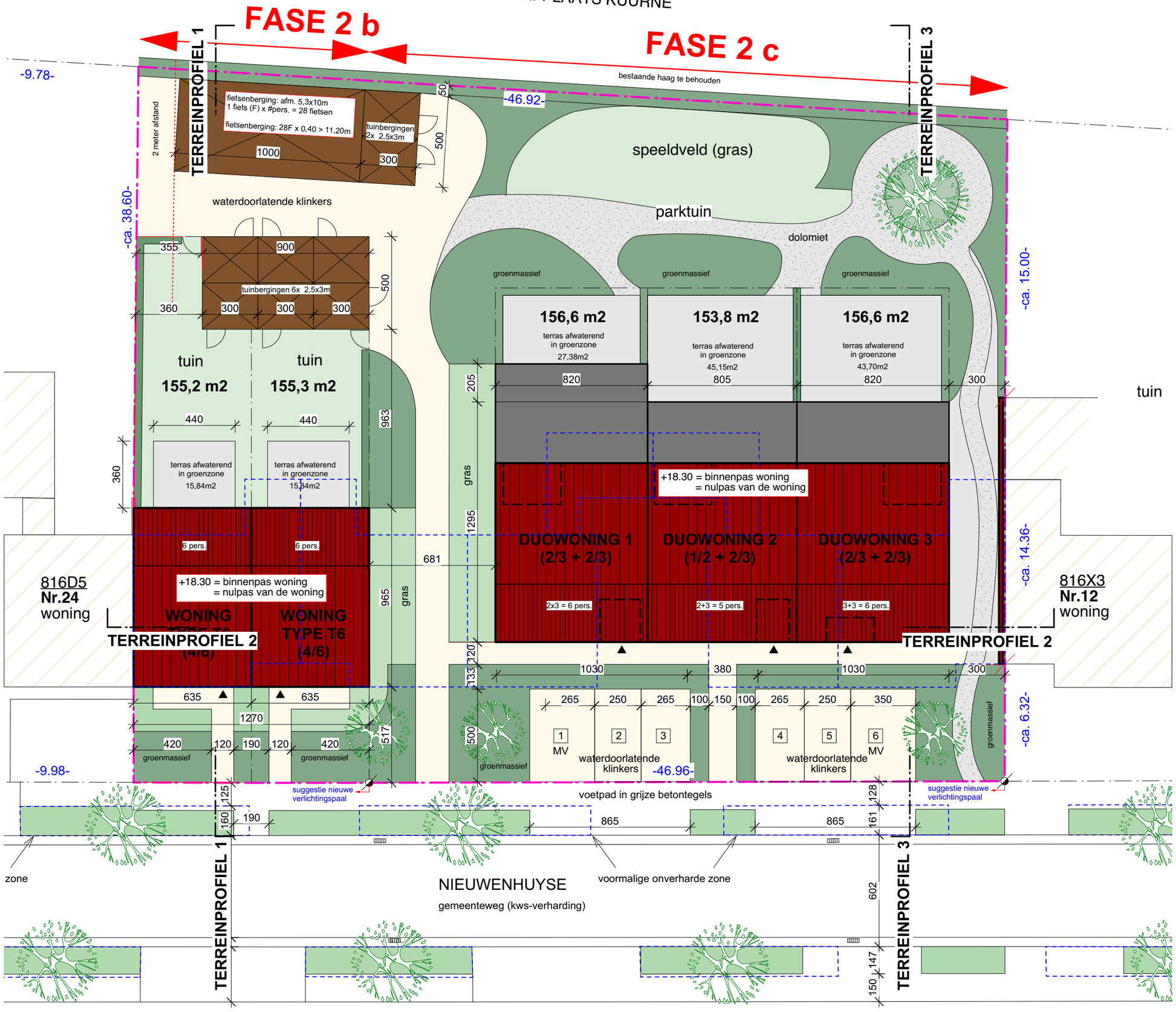

INPLANTINGSPLAN - nieuwe toestand

0 1 5 10 m

SCHAAL 1/200

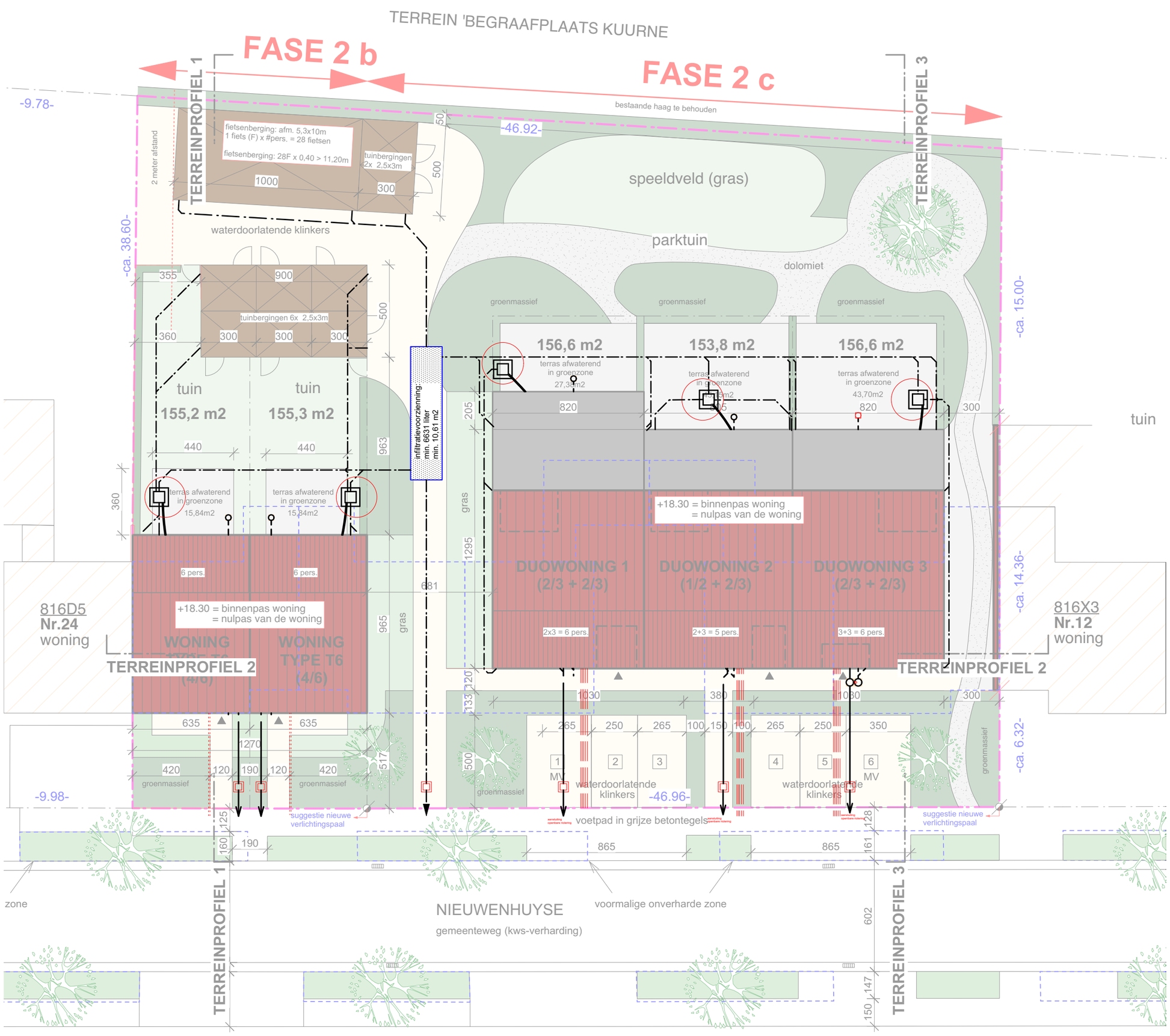

INPLANTINGSPLAN - nieuwe toestand
RIOLERINGSPLAN

0 1 5 10 m

SCHAAL 1/200

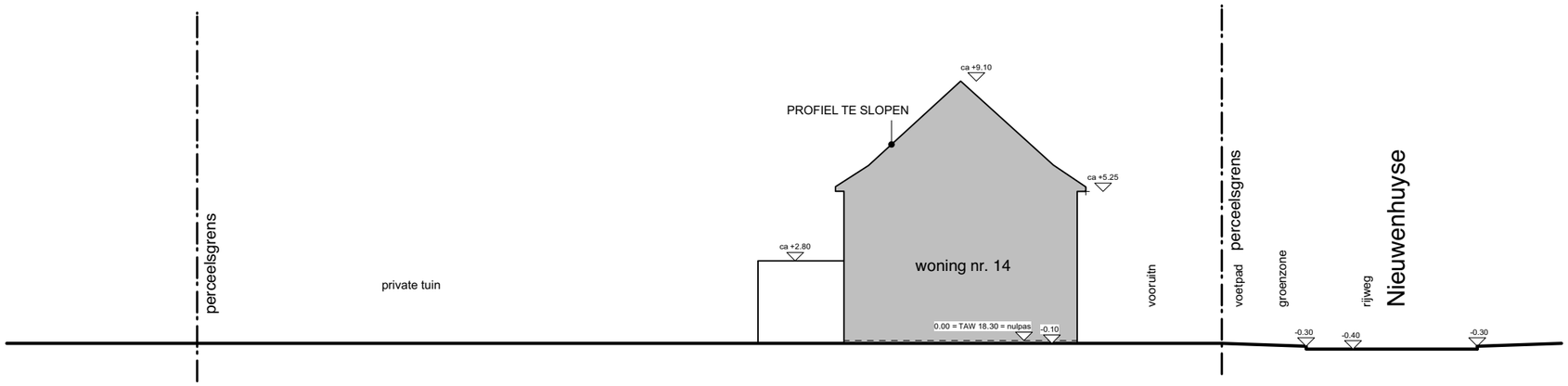

FASE 2B - TERREINPROFIEL 1 - bestaande toestand

0 1 5 10 m

SCHAAL 1/200

terreinprofiel is vlak en ongewijzigd

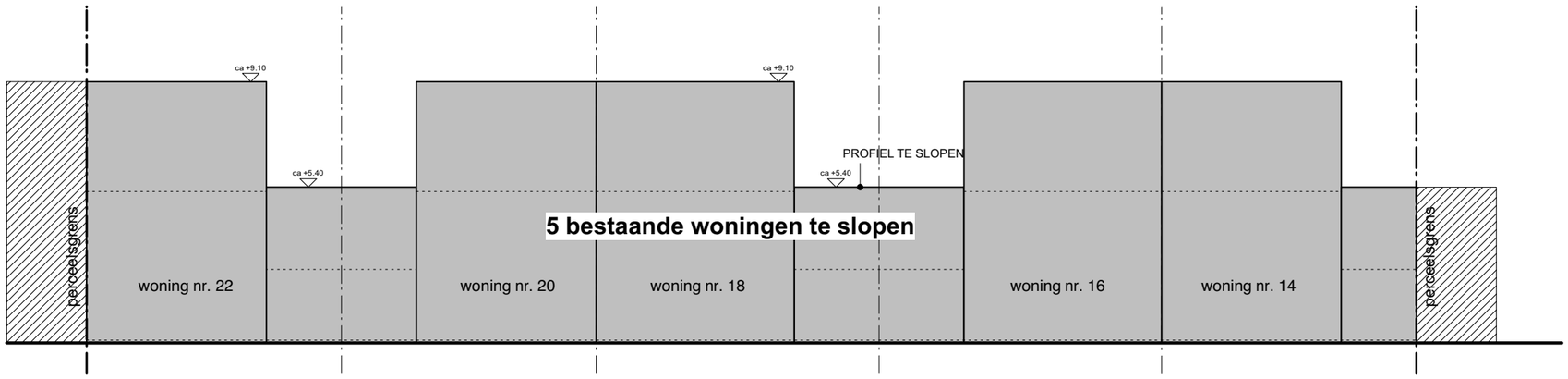

FASE 2B en 2C - TERREINPROFIEL 2 - bestaande toestand

0 1 5 10 m

SCHAAL 1/200

terreinprofiel is vlak en ongewijzigd

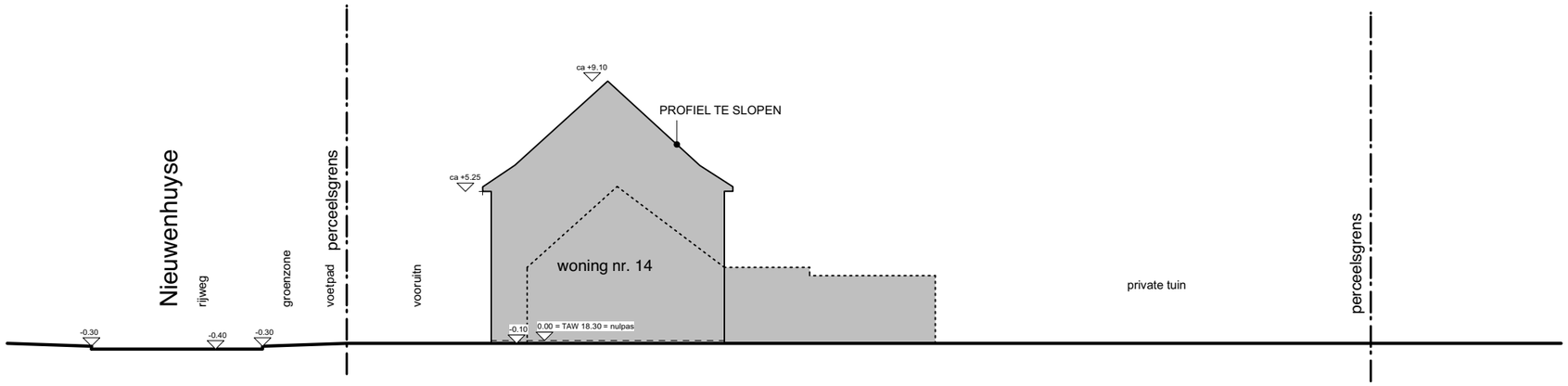

FASE 2C - TERREINPROFIEL 3 - bestaande toestand

0 1 5 10 m

SCHAAL 1/200

terreinprofiel is vlak en ongewijzigd

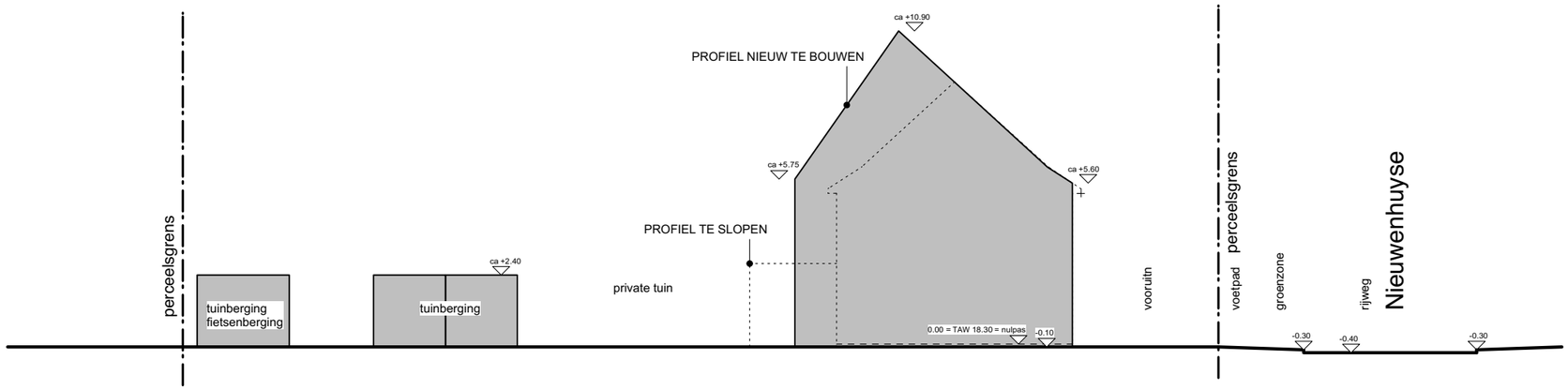

FASE 2B - TERREINPROFIEL 1 - nieuwe toestand

0 1 5 10 m

SCHAAL 1/200

terreinprofiel is vlak en ongewijzigd

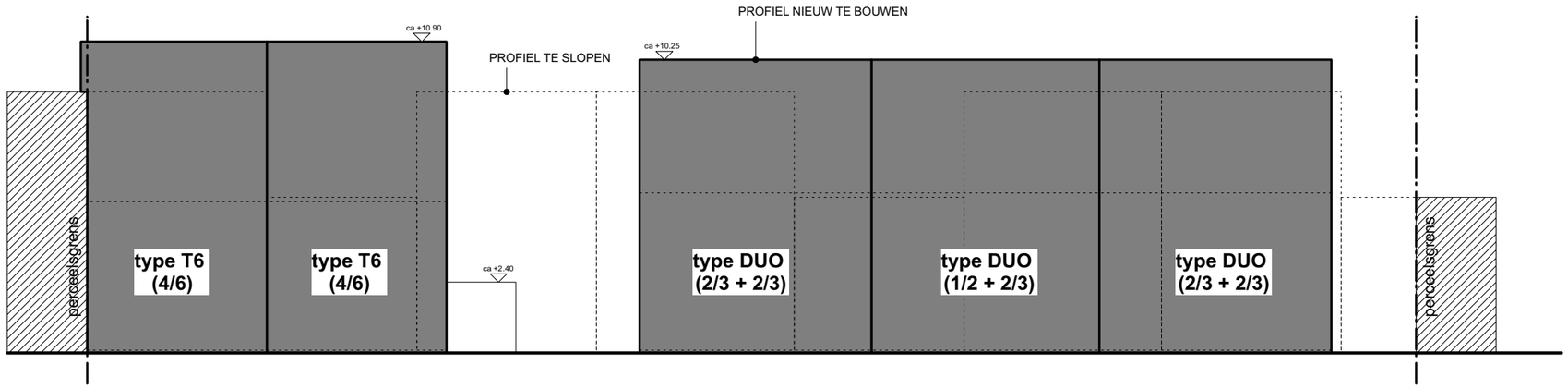

FASE 2B en 2C - TERREINPROFIEL 2 - nieuwe toestand

0 1 5 10 m

SCHAAL 1/200

terreinprofiel is vlak en ongewijzigd

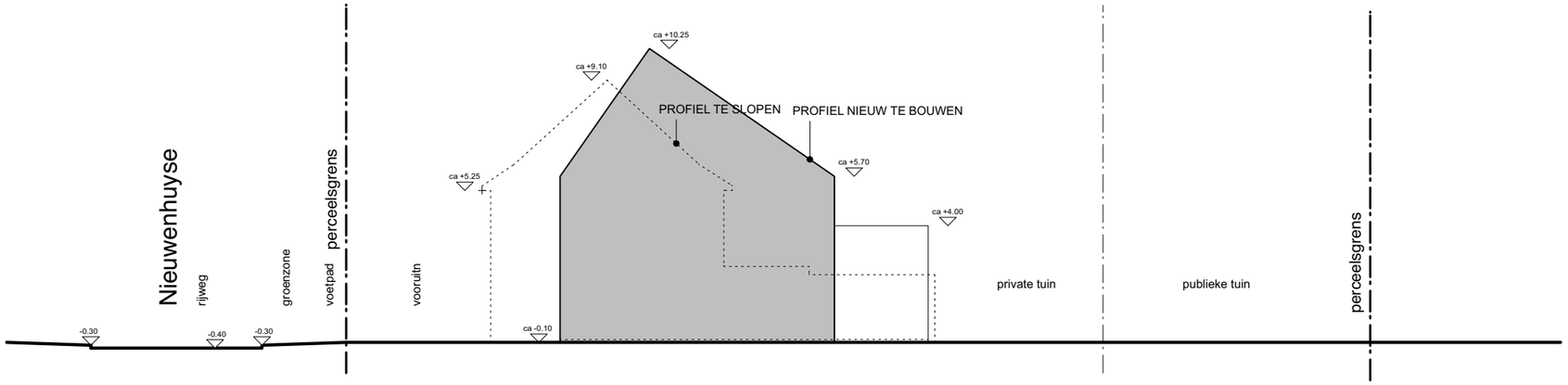

FASE 2C - TERREINPROFIEL 3 - nieuwe toestand

0 1 5 10 m

SCHAAL 1/200

terreinprofiel is vlak en ongewijzigd

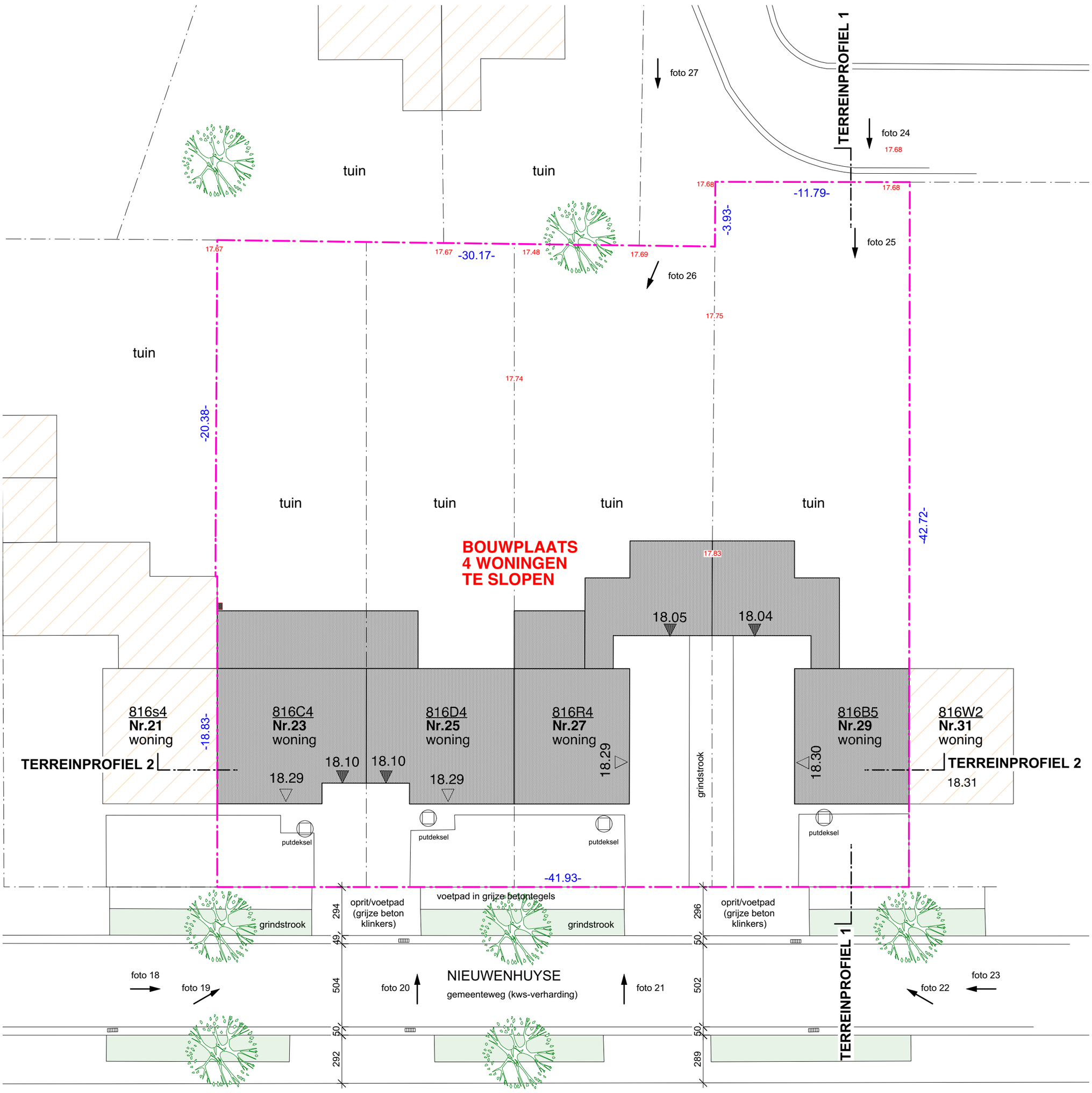

INPLANTINGSPLAN - bestaande toestand

0 1 5 10 m

SCHAAL 1/200

INPLANTINGSPLAN - nieuwe toestand

0 1 5 10 m

SCHAAL 1/200

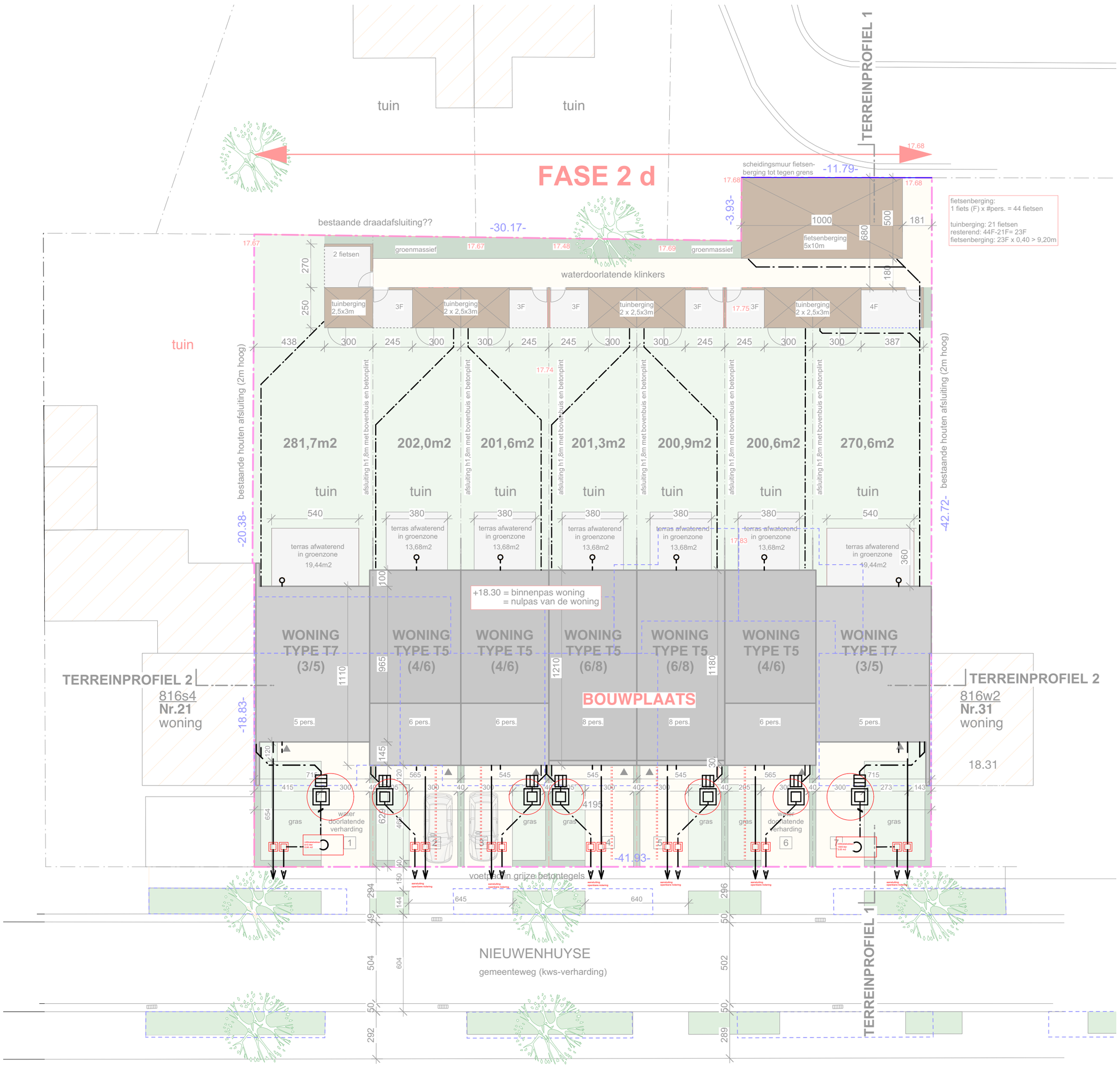

INPLANTINGSPLAN - nieuwe toestand
RIOLERINGSPLAN

0 1 5 10 m

SCHAAL 1/200

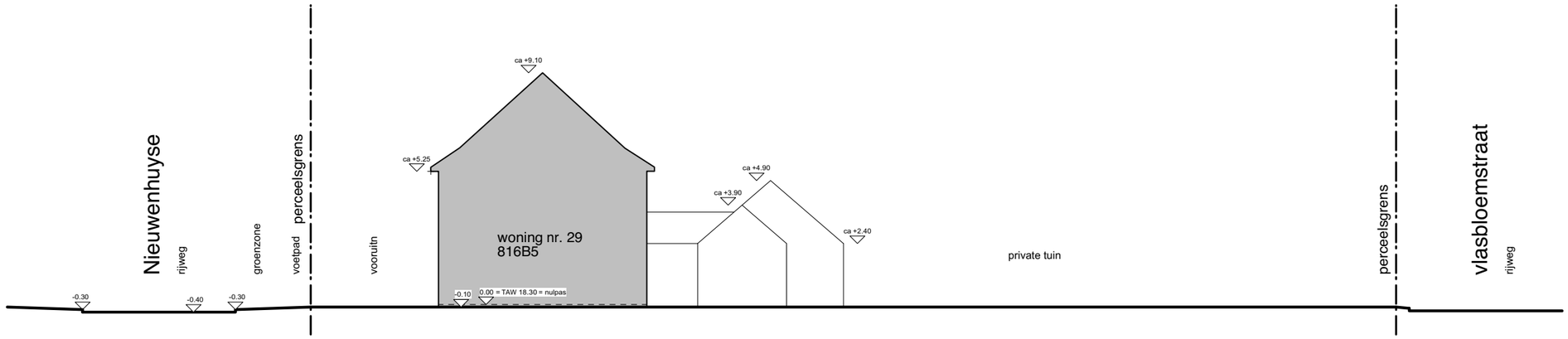

FASE 2D - TERREINPROFIEL 1 - bestaande toestand

0 1 5 10 m

SCHAAL 1/200

terreinprofiel is vlak en ongewijzigd

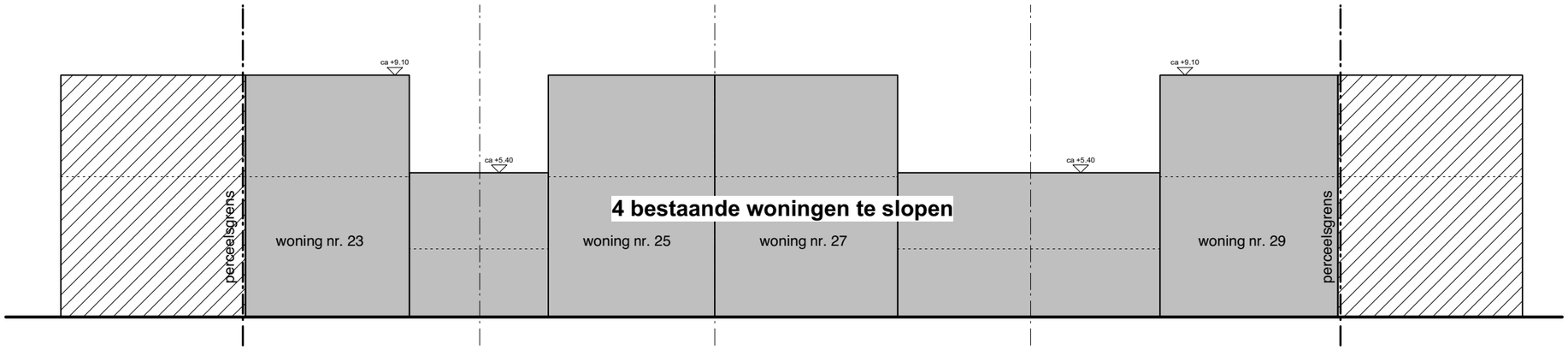

FASE 2D - TERREINPROFIEL 2 - bestaande toestand

0 1 5 10 m

SCHAAL 1/200

terreinprofiel is vlak en ongewijzigd

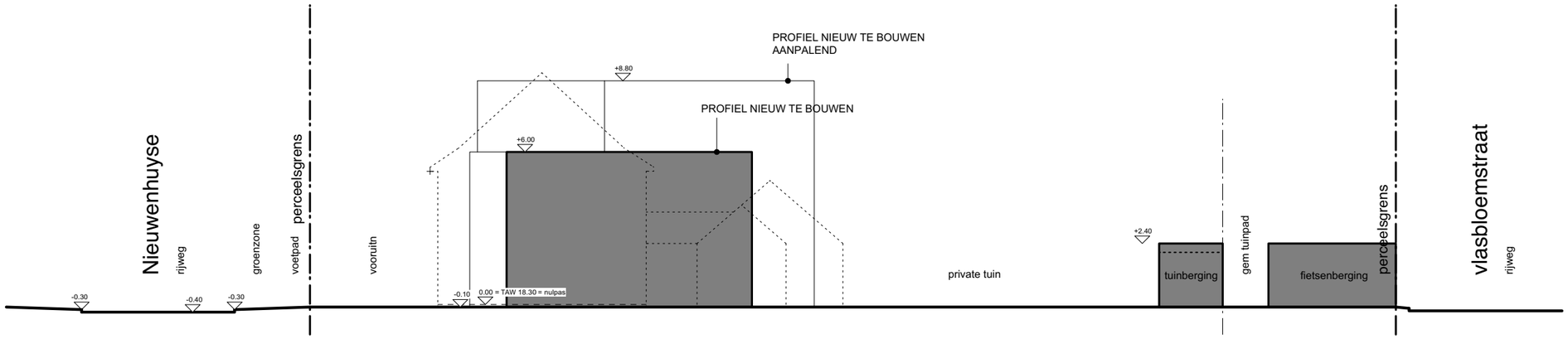

FASE 2D - TERREINPROFIEL 1 - nieuwe toestand

0 1 5 10 m

SCHAAL 1/200

terreinprofiel is vlak en ongewijzigd

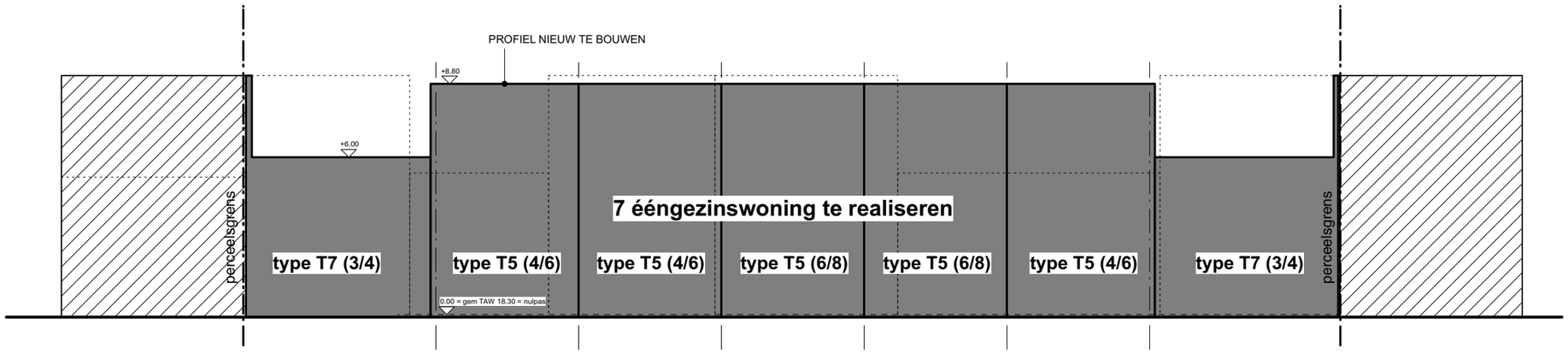

FASE 2D - TERREINPROFIEL 2 - nieuwe toestand

0 1 5 10 m

SCHAAL 1/200

terreinprofiel is vlak en ongewijzigd