

Een sterbos gespot.
Nota van het uitgesteld archeologisch
vooronderzoek in Brasschaat Halenlei 7-25.
Programma van maatregelen

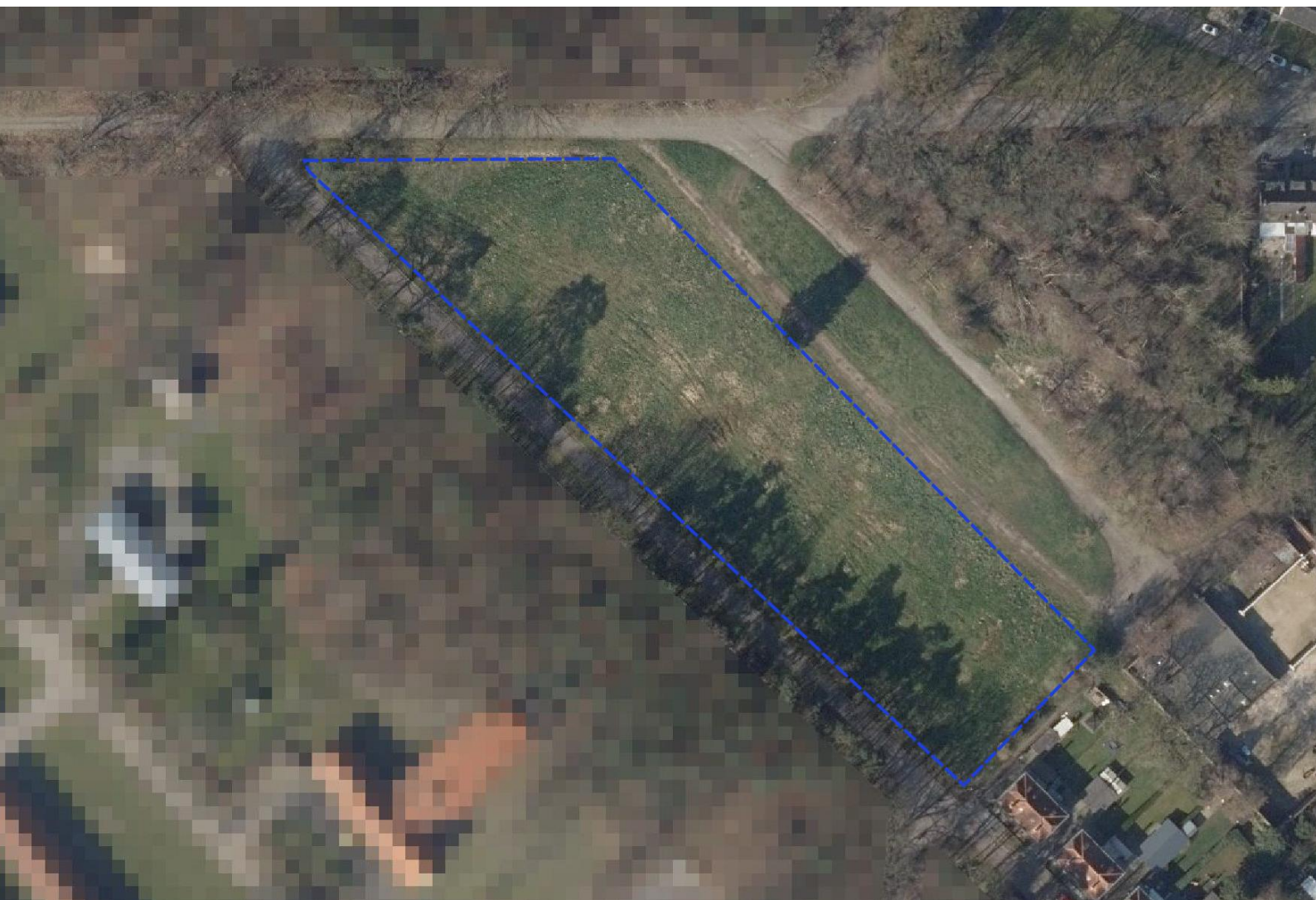

FODIO

FOLIO 79

Jan De Beenhouwer
Marleen Arckens
Niels Geelen

COLOFON

Titel

Een sterbos gespot. Nota uitgesteld vooronderzoek Brasschaat Halenlei 7-25.

Auteurs

Jan De Beenhouwer, Marleen Arckens & Niels Geelen

Plaats en datum

Wijnegem 19 januari 2021

Fodio Rapport Folio 73

Wettelijk Depot D/2020/13.179/46

Projectcode

2020L99

Uitvoerder

Fodio

Turnhoutsebaan 277

B-2110 Wijnegem

fodio@fodio.be

erkend archeoloog: Fodio OE/ERK/archeoloog/2015/0067

Kaft

Luchtfoto winter 2020 © Geopunt

© Fodio.

Alle rechten voorbehouden. Niets uit deze uitgave mag zonder bronvermelding vermenigvuldigd of aangepast worden, opgeslagen in een geautomatiseerd gegevensbestand en/of openbaar gemaakt worden in enige vorm of op enige wijze hetzij elektronisch, mechanisch, door fotokopie of enige andere wijze.

Inhoud

Deel 2: programma van maatregelen	46
1 Gemotiveerd advies	46

Deel 2: programma van maatregelen

I Gemotiveerd advies

Het onderzoeksgebied met een oppervlakte van 8323 m² ligt in Maria-ter-Heide, een kerkdorp van Brasschaat, ca. 4 km ten noordoosten van Brasschaat centrum. Het grenst in het noorden aan de Nieuwpoortlei en in het zuidwesten aan de Halenlei. De Halenlei vormt de oostelijke grens van het Kamp van Brasschaat.

Naar aanleiding van de geplande bouw van 5 meergezinswoningen werd in 2019 een bureauonderzoek uitgevoerd om een inschatting te maken van de mogelijke aanwezigheid van archeologisch erfgoed en de impact hierop van de geplande bodemingrepen.

Op basis van de resultaten van het bureauonderzoek werd de kans op het aantreffen van intacte steentijdartenfactensites als zeer laag ingeschat. De aanwezigheid van een sporensite uit latere perioden kon echter niet worden uitgesloten. Om die reden werd een proefsleuvenonderzoek aanbevolen.

Het proefsleuvenonderzoek dat werd uitgevoerd in december 2020, toonde aan dat de oorspronkelijke podzolbodem nagenoeg volledig werd verstoord door het aanplanten van een sterbos in de loop van de 18de eeuw. Er werden geen oudere sporen aangetroffen. Het onderzoek kon de voorbereidingen voor de aanleg van het geometrisch parkbos nauwkeurig in beeld brengen. Daarbij hoorde de aanleg van dreven geflankeerd door grachten en de grootschalige grondverbetering van het voormalige heidelandschap. Het concept van het geometrisch sterbos past in de tijdsgeschiedenis van de 18de eeuw en volgt het concept van de formele Franse tuin.

Omdat geen oudere sporen aangetroffen werden en omdat de 18de-eeuwse inrichting van het sterbos voldoende in beeld werd gebracht, wordt geen kenniswinst verwacht bij verder archeologisch onderzoek. Er wordt geen vervolgonderzoek aanbevolen. Bijgevolg dient er geen programma van maatregelen te worden opgemaakt.