LEGENDE RIOLERING

- HWA (HEMELWATER)
- HWA TERRAS (HEMELWATER TERRASSEN)
- DWA (AFVALWATER)
- FWA (FECALIËN)

LEGENDE BRANDVEILIGHEID

- BRANDHASPEL
- POEDERBLUSSER
- OPTISCHE ROOKMELDER
- VLUCHTSIGNALISATIE
- EI, 30 — BRANDWEERSTAND DEUREN MET EI-AANDUIDING
- Wand EI 120 — BRANDWEERSTAND SCHEIDINGSWANDEN MET EI-AANDUIDING
- Wand EI 60 — BRANDWEERSTAND SCHEIDINGSWANDEN MET EI-AANDUIDING
- koker EI 60 — BRANDWEERSTAND WANDEN RONDOM DE KOKER MET EI-AANDUIDING
- referentiepunt — REFERENTIEPUNT
- Foto 1 — FOTOSTANDPUNT

LEGENDE ARCERINGEN

- BETON
- SNELBOUWSTEEN
- ISOLERENDE STEEN
- ISOLATIE
- BESTAAND
- TERREIN BEPLANTING - GRAS
- BUUR

LEGENDE COMPARTIMENTERING

- COMPARTIMENT LIFT/TRAP
- COMPARTIMENT APPARTEMENTEN
- COMPARTIMENT HANDELSRUIMTE
- COMPARTIMENT SCHACHT
- COMPARTIMENT CIRCULATIE

ALGEMENE OPMERKINGEN

TRAPPEN
-IN BETON
-AANTREDE VAN DE RECHTE TREDEN MIN. 20 CM, DIE VAN DE VERDREVEN TREDEN MIN. 24 CM. / OPTREDE MAX 18 CM.
-MAX HELLINGSHOEK 37°
-EI, 60
-LOOPLIJN : DE LOOPLIJN WORDT CONVENTIONEEL ALS VOLGT BEPAALD :
• BIJ STEEKTRAPPEN EN SCHELUWE TRAPPEN, ONGEACHT HUN BREEDTE, LIGT DE LOOPLIJN IN HET MIDDEN VAN DE TRAP;
• BIJ SPILTRAPPEN, DRAAITRAPPEN EN SPILSTEEKTRAPPEN BREDER DAN 0,75 M, LIGT DE LOOPLIJN OP MINSTENS 0,4 M EN HOOGSTENS 0,6 M VAN DE BINNENKANT VAN DE LEUNINGZONE OF VAN DE SPIL, EN OP MINSTENS 0,35 M VAN DE BUITENRANDEN VAN DE TREDEN;
• BIJ SPILTRAPPEN, DRAAITRAPPEN EN SPILSTEEKTRAPPEN SMALLER DAN 0,75 M LIGT DE LOOPLIJN IN HET MIDDEN.

KOKERS
-EI, 60
-CLV-AFVOEREN MOETEN IN EEN APARTE EI-COMPARTIMENT IN DE KOKER GEPLAATST WORDEN.

WANDEN, KOLOMMEN & LIGGERS
-IN MHB (R)EI 60
-WANDEN TUSSEN COMPARTIMENTEN REI 120

BALUSTRADEN
-BALUSTRADEN VOLGENS VOORSCHRIFTEN VERVAT IN DE STS 54 EN NORM NBN B 03-004

GEMEENSCHAPPELIJKE DELEN
-PICTOGRAMMEN & NOODVERLICHTING VOLGENS DE VOORSCHRIFTEN VAN DE BRANDWEER
-NUTTIGE BREEDTE VAN ALLE DOORGANGEN IS MIN. 80CM

ROOKLUIK
-TE BEDIENEN VAN OP HET GELUIKVLOERS
-MIN. 1M2

ALLE FUNDERINGEN
-TOT OP VASTE, DRAGENDE, ONAANGEROERDE EN VORSTVRIJE GROND
-DRAAGKRACHT MIN. 2,5KG/CM2
-ONDERZIJDE MIN. 80 CM ONDER TOEKOMSTIG MAAIVELD
-TYPE FUNDERING VOLGENS GRONDPROEF
-DIMENSIES VAN FUNDERINGEN (WANDDIKTES+ VLOEREN) EN STABILITEIT VOLGENS DE PLANNEN VAN DE INGENIEUR

ALLE RIOLERINGSBUIZEN
-DIAMETER VAN DE BUIZEN VOLGENS DE STUDIE VAN DE FABRIKANT
-MIN. AFWATERINGSHELLING 1 CM/M
-ALLE AFVOEREN REGENWATER TE BEKIJKEN BIJ UITVOERING

EPB
VOOR DEZE WERKEN GELDEN DE EISEN MET BETREKKING TOT DE ENERGIEPRESTATIE EN HET BINNENKLIMAAT. DEZE EISEN ZIJN VASTGELEGD IN DE ENERGIEPRESTATIEREGELGEVING. EEN EPB-VERSLAGGEVER MOET DOOR DE BOUWHEER AANGESTELD WORDEN. DEZE VERSLAGGEVER MOET MINSTENS 8 DAGEN VOOR AANVANG VAN DE WERKEN EEN EPB STARTVERKLARING INDIENEN.

ALGEMEEN
-VERWARMING OP GAS D.M.V. GASWAND KETEL.
-DOORVOEREN VAN LEIDINGEN DOOR WANDEN MOGEN DE VEREISTE BRANDWEERSTAND VAN DE BOUWELEMENTEN NIET BEÏNVLOEDEN.
-ALLE BALKEN EN KOLOMMEN TE BEREKENEN DOOR DE VERANTWOORDELIJKE INGENIEUR. CONSTRUCTIEVE WIJZIGINGEN VAN DE PLANNEN ONDER VOORBEHOUD VAN DE STABILITEITSTUDIE. ALLE OPGEGEVEN AFMETINGEN ZIJN INFORMATIEF EN MOETEN NA AFBRAAK VAN DE BESTAANDE GEBOUWEN GECONTROLEERD WORDEN. DOOR EEN INGENIEUR STABILITEIT. DE OPGEGEVEN AFMETINGEN KUNNEN GEWIJZIGD WORDEN NAAR DE STUDIE VAN DE VERANTWOORDELIJKE INGENIEUR TOE.
-ALLE AFMETINGEN & HOOGTEPEILEN ZIJN UITGEZET VOLGENS DE OPMETING VAN DE LANDMETER; CONTROLE TER PLAATSE NOODZAKELIJK NA AFBRAAK GEBOUWEN. DE AANNEMER DIENT VOOR UITVOERING ALLE MATEN EN HOOGTES TOV BESTAANDE BEBOUWING TE CONTROLEREN.
-HET VOORGESTELDE MEUBILAIR IS LOUTER ILLUSTRATIEF EN NIET BINDEND.
-HET LASTENBOEK PRIMEERT OP DE PLANNEN.
-BOUWAANVRAAGPLANNEN DIENEN ENKEL TER VERKRIJGEN VAN EEN STEDENBOUWKUNDIGE VERGUNNING. DEZE ZIJN GEEN UITVOERINGSPLANNEN.

LEGENDE GEVELMATERIALEN: BESTAANDE TOESTAND

- (A) BESTAANDE GEVELBEKLEDING_ GEPLEISTERD_WIT GESCHILDERD
- (B) BESTAAND BUITENSCHRIJNWERK_ HOUT_WIT GESCHILDERD
- (C) GOOT_ HOUT_WIT GESCHILDERD
- (D) BUITENSCHRIJNWERK WINKELPUI_ HOUT_ANTRACIETKLEURIG GESCHILDERD

LEGENDE GEVELMATERIALEN: NIEUWE TOESTAND

- (1) GEVELBEKLEDING _GEKALEID METSELWERK
- (2) GEVELBEKLEDING _NATUURSTEEN_CEPPO DI GRES
- (3) GEVELBEKLEDING _ALUMINIUM ZWART
- (4) BUITENSCHRIJNWERK_ALUMINIUM WIT
- (5) HELLEND DAK_DONKERE TEGELPANNEN
- (6) DAKRAND_ANTRA ZINK
- (7) GOOT_ZINK
- (8) BALUSTRADE_GEMOFFELDE STAAL_WIT
- (9) BESTAANDE GEVELBEKLEDING_ GEPLEISTERD_WIT GESCHILDERD
- (10) NIEUW BUITENSCHRIJNWERK NAAR ORIGINEEL MODEL_ HOUT_WIT GESCHILDERD
- (11) NIEUWE GOOT NAAR ORIGINEEL MODEL_ HOUT_WIT GESCHILDERD
- (12) RECUPERATIE BUITENSCHRIJNWERK WINKELPUI_ HOUT_ANTRACIETKLEURIG GESCHILDERD
- (13) NIEUWE HEKWERK_GEMOFFELD STAAL_ANTRACIETKLEURIG

add architecture
avet donck design + architecture

Goedehoopstraat 19/001-2000 Antwerpen
T +32 (0) 3 257 06 28
www.addarchitecture.be
info@addarchitecture.be

referentie: BA_021_L_N_01_Legende

Ligging: Brabantdam 72, 9000 Gent
44804D1817 / 00A000 en 44804D1820 / 00S000

Aanvrager: DDD invest NV, Meensesteenweg 567, 8800 Roeselare,
vertegenwoordigd door afgev bestuurder :
BV Vabeldi met zaakvoerder Didier Kerckhof
BTWnr DDD invest NV : 0461 314 083 - BV Vabeldi : 0886 838 534

Project:
Nieuwbouw van 8 appartementen met commerciële ruimte

021

23/12/2020

Inplantingsplan bestaand

Schaal: 1:200

0 1 10 M

add architecture avet donck design + architecture	referentie:	BA_021_I_B_01_Inplantingsplan_BT	
Goedehoopstraat 19/001-2000 Antwerpen T +32 (0) 3 257 06 28 www.addarchitecture.be info@addarchitecture.be	Ligging:	Brabantdam 72, 9000 Gent 44804D1817 / 00A000 en 44804D1820 / 00S000	Project: Nieuwbouw van 8 appartementen met commerciële ruimte	021
	Aanvrager:	DDD invest NV, Meensesteenweg 567, 8800 Roeselare, vertegenwoordigd door afgev bestuurder : BV Vabeldi met zaakvoerder Didier Kerckhof BTWnr DDD invest NV : 0461 314 083 - BV Vabeldi : 0886 838 534		23/12/2020

Inplantingsplan nieuw

Schaal: 1:200

0 1 10 M

add architecture avet donck design + architecture	referentie: BA_021_I_N_02_Inplantingsplan_NT		
Goedehoopstraat 19/001-2000 Antwerpen T +32 (0) 3 257 06 28 www.addarchitecture.be info@addarchitecture.be	Ligging: Brabantdam 72, 9000 Gent 44804D1817 / 00A000 en 44804D1820 / 00S000	Project: Nieuwbouw van 8 appartementen met commerciële ruimte	021
	Aanvrager: DDD invest NV, Meensesteenweg 567, 8800 Roeselare, vertegenwoordigd door afgev bestuurder : BV Vabeldi met zaakvoerder Didier Kerckhof BTWnr DDD invest NV : 0461 314 083 - BV Vabeldi : 0886 838 534		23/12/2020

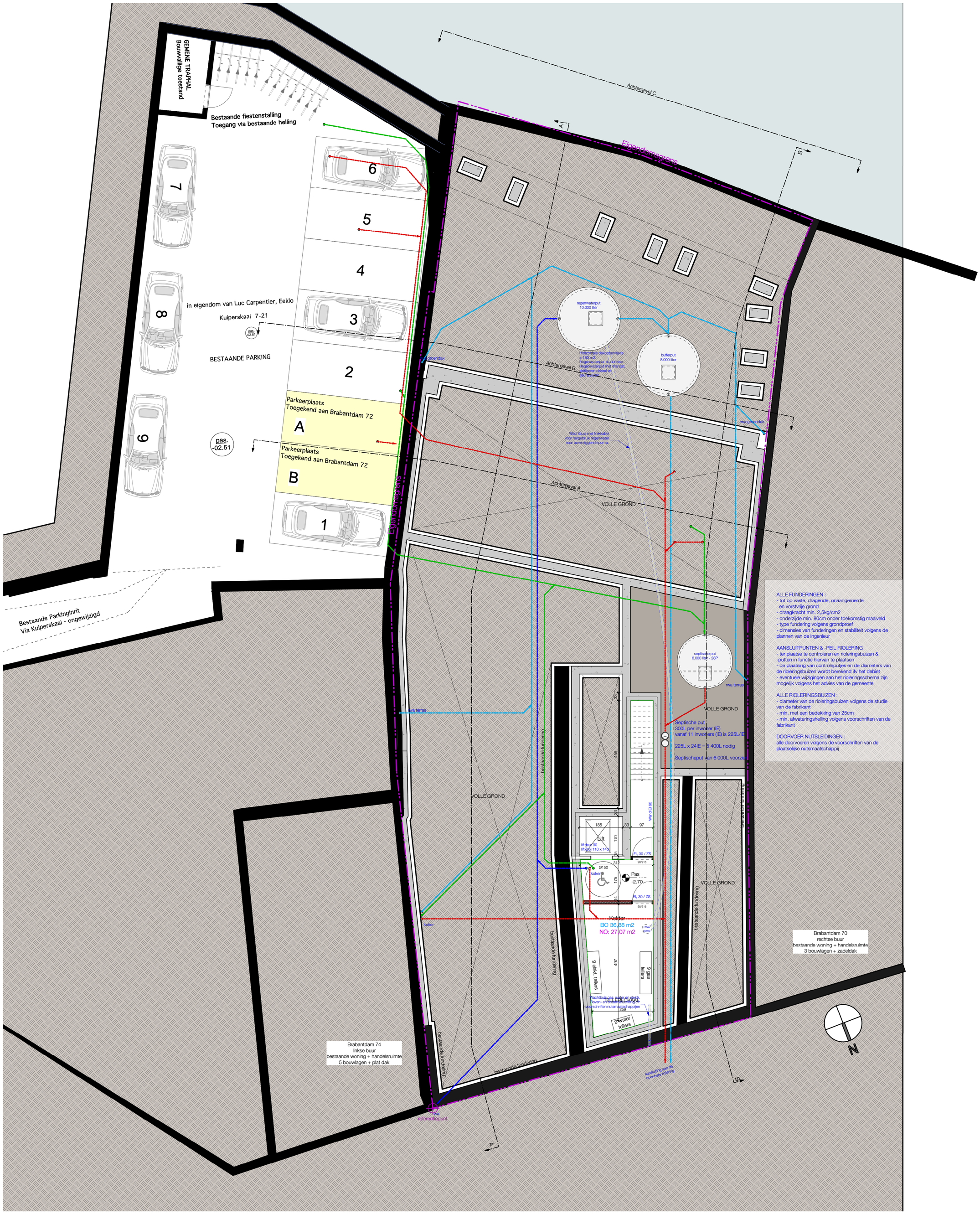

Kelder, Funderings-, rioleringsschema

Schaal: 1:100

0 1 5 M

add architecture avet donck design + architecture	referentie: BA_021_P_N_01_Kelder-, Funderings-, rioleringsschema		
Goedehoopstraat 19/001-2000 Antwerpen T +32 (0) 3 257 06 28 www.addarchitecture.be info@addarchitecture.be	Ligging: Brabantdam 72, 9000 Gent 44804D1817 / 00A000 en 44804D1820 / 00S000	Project: Nieuwbouw van 8 appartementen met commerciële ruimte	021
	Aanvrager: DDD invest NV, Meensesteenweg 567, 8800 Roeselare, vertegenwoordigd door afgev bestuurder : BV Vabeldi met zaakvoerder Didier Kerckhof BTWnr DDD invest NV : 0461 314 083 - BV Vabeldi : 0886 838 534		23/12/2020

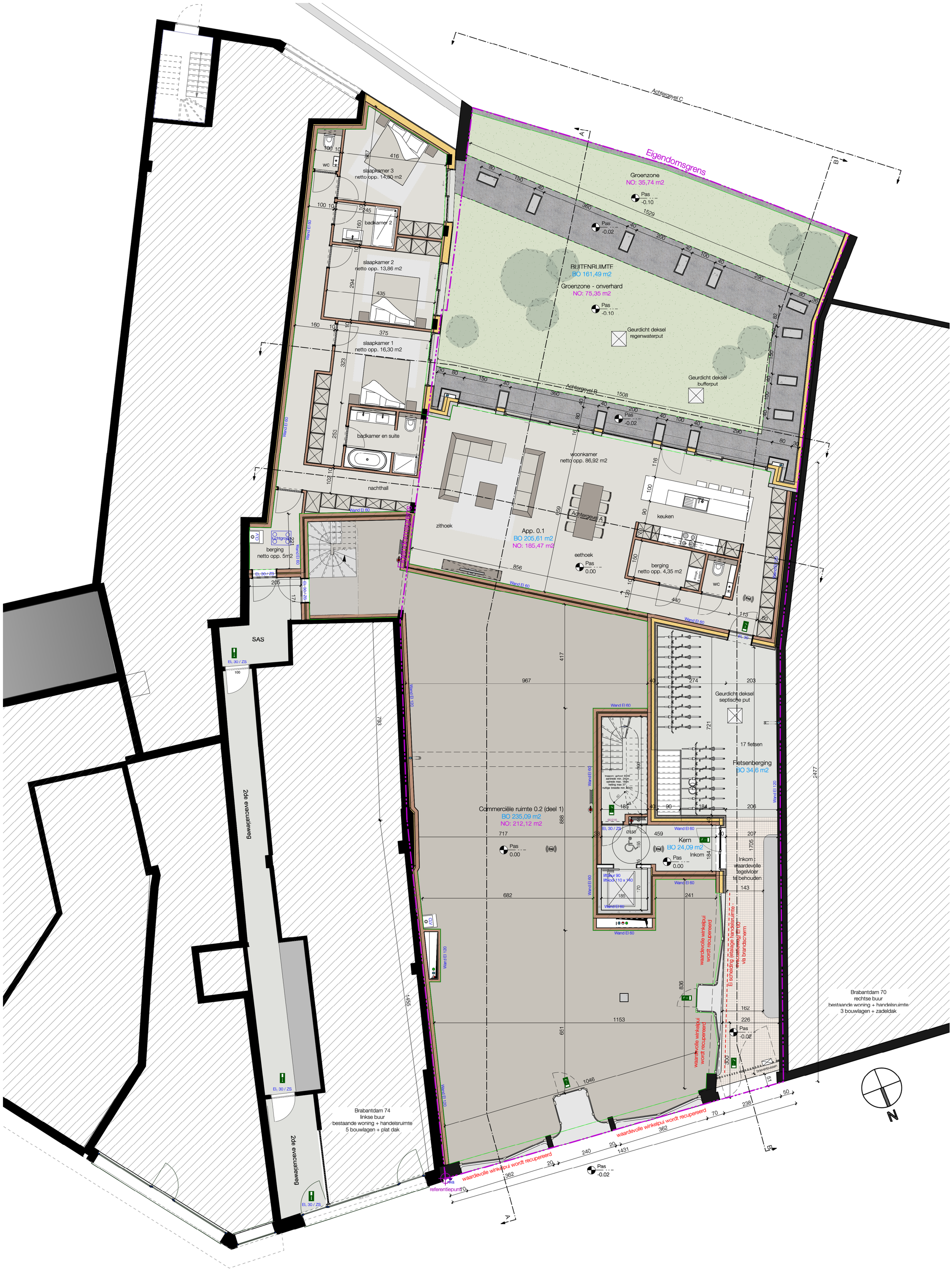

Gelijkvloers

Schaal: 1:100

0 1 5 M

add architecture avet donck design + architecture	referentie: BA_021_P_N_02_Gelijkvloers		
Goedehoopstraat 19/001-2000 Antwerpen T +32 (0) 3 257 06 28 www.addarchitecture.be info@addarchitecture.be	Ligging: Brabantdam 72, 9000 Gent 44804D1817 / 00A000 en 44804D1820 / 00S000	Project: Nieuwbouw van 8 appartementen met commerciële ruimte	021
	Aanvrager: DDD invest NV, Meensesteenweg 567, 8800 Roeselare, vertegenwoordigd door afgev bestuurder : BV Vabeldi met zaakvoerder Didier Kerckhof BTWnr DDD invest NV : 0461 314 083 - BV Vabeldi : 0886 838 534		23/12/2020

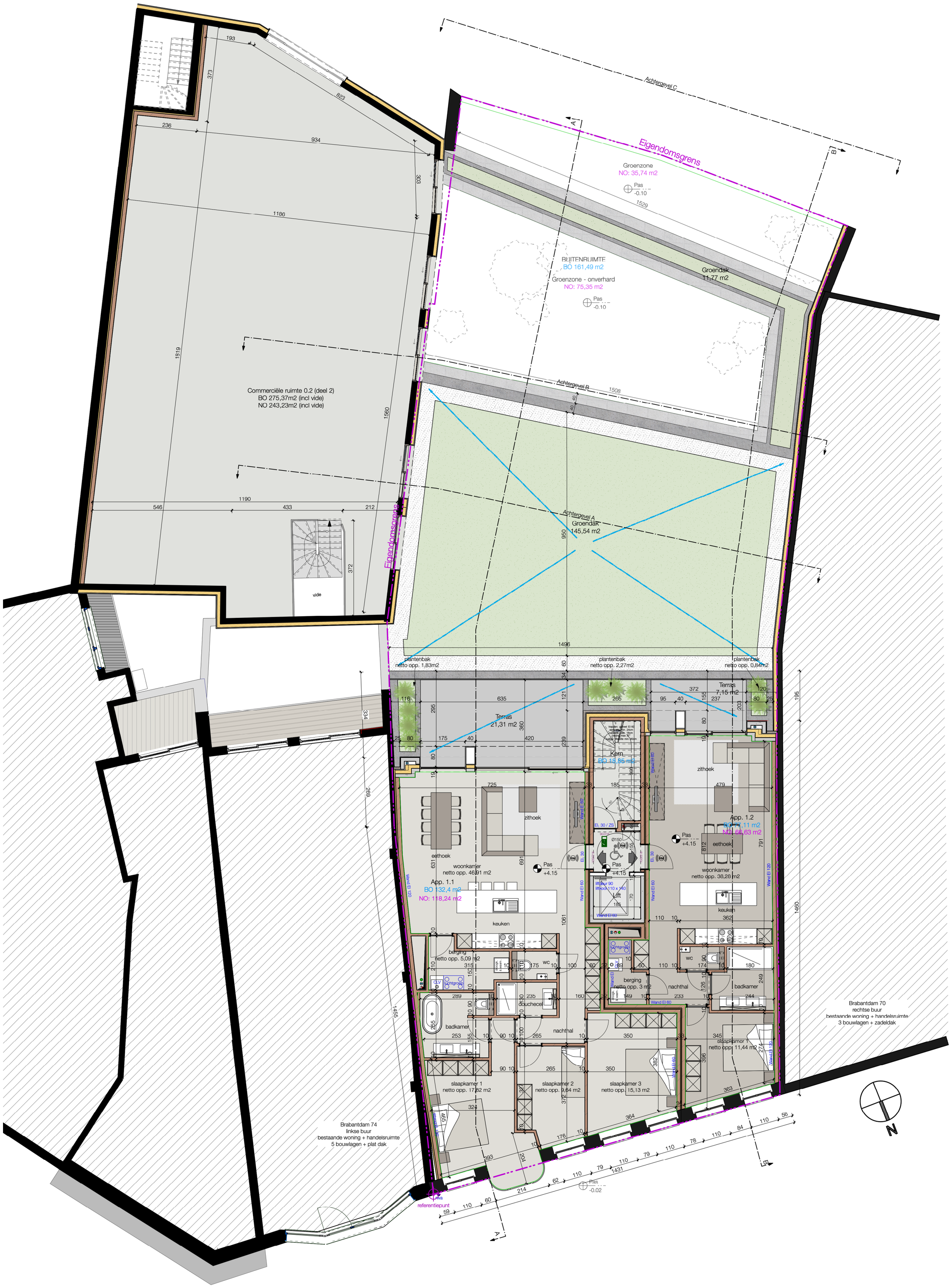

1° verdieping

Schaal: 1:100

0 1 5 M

add architecture avet donck design + architecture	referentie: BA_021_P_N_03_1° verdieping		
Goedehoopstraat 19/001-2000 Antwerpen T +32 (0) 3 257 06 28 www.addarchitecture.be info@addarchitecture.be	Ligging: Brabantdam 72, 9000 Gent 44804D1817 / 00A000 en 44804D1820 / 00S000	Project: Nieuwbouw van 8 appartementen met commerciële ruimte	021
	Aanvrager: DDD invest NV, Meensesteenweg 567, 8800 Roeselare, vertegenwoordigd door afgev bestuurder : BV Vabeldi met zaakvoerder Didier Kerckhof BTWnr DDD invest NV : 0461 314 083 - BV Vabeldi : 0886 838 534		23/12/2020

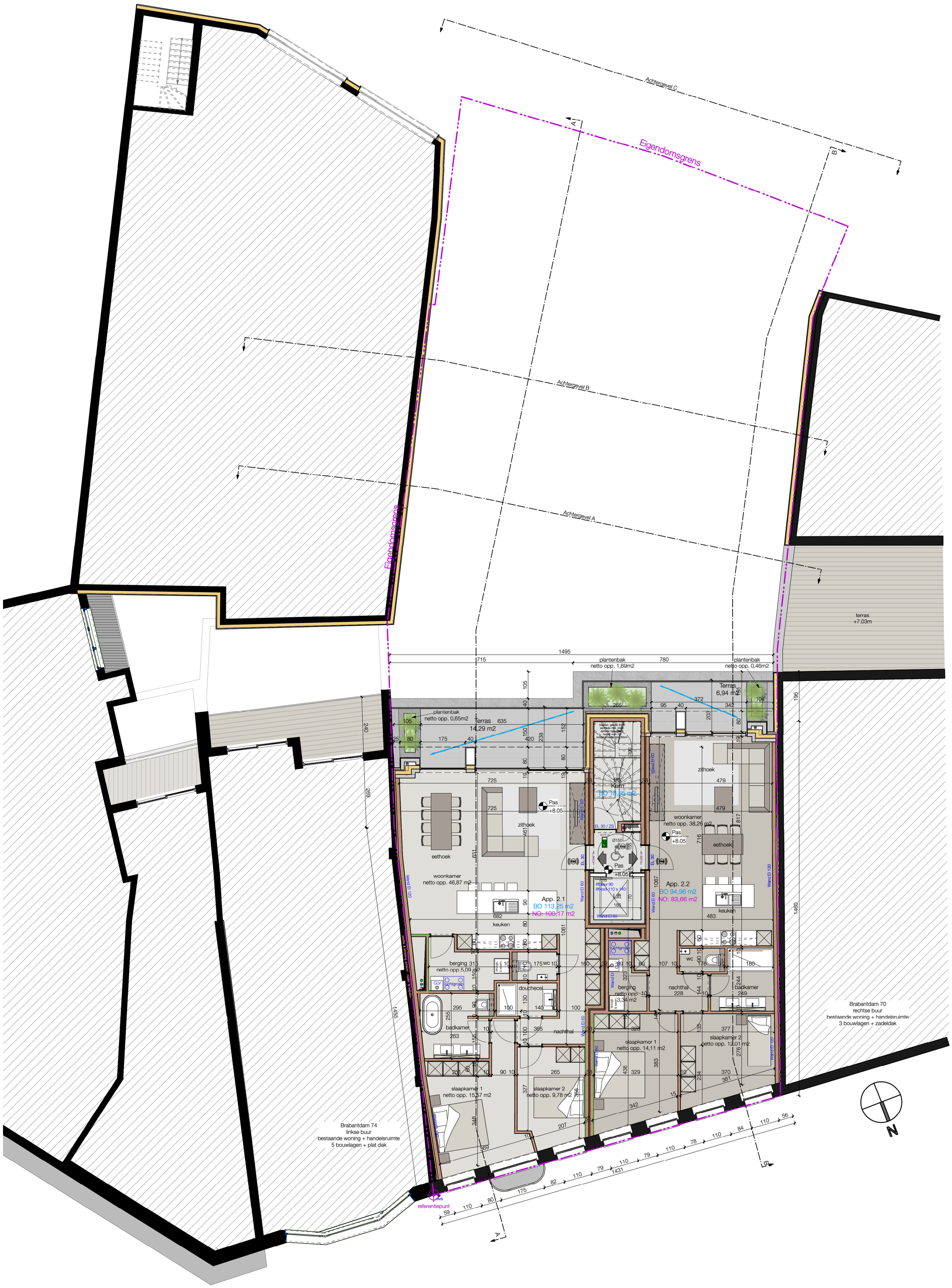

2° verdieping

Schaal: 1:100

0 1 5 M

add architecture avet donck design + architecture	referentie: BA_021_P_N_04_2° verdieping		
Goedehoopstraat 19/001-2000 Antwerpen T +32 (0) 3 257 06 28 www.addarchitecture.be info@addarchitecture.be	Ligging: Brabantdam 72, 9000 Gent 44804D1817 / 00A000 en 44804D1820 / 00S000 Aanvrager: DDD invest NV, Meensesteenweg 567, 8800 Roeselare, vertegenwoordigd door afgev bestuurder : BV Vabeldi met zaakvoerder Didier Kerckhof BTWnr DDD invest NV : 0461 314 083 - BV Vabeldi : 0886 838 534	Project: Nieuwbouw van 8 appartementen met commerciële ruimte	021 23/12/2020

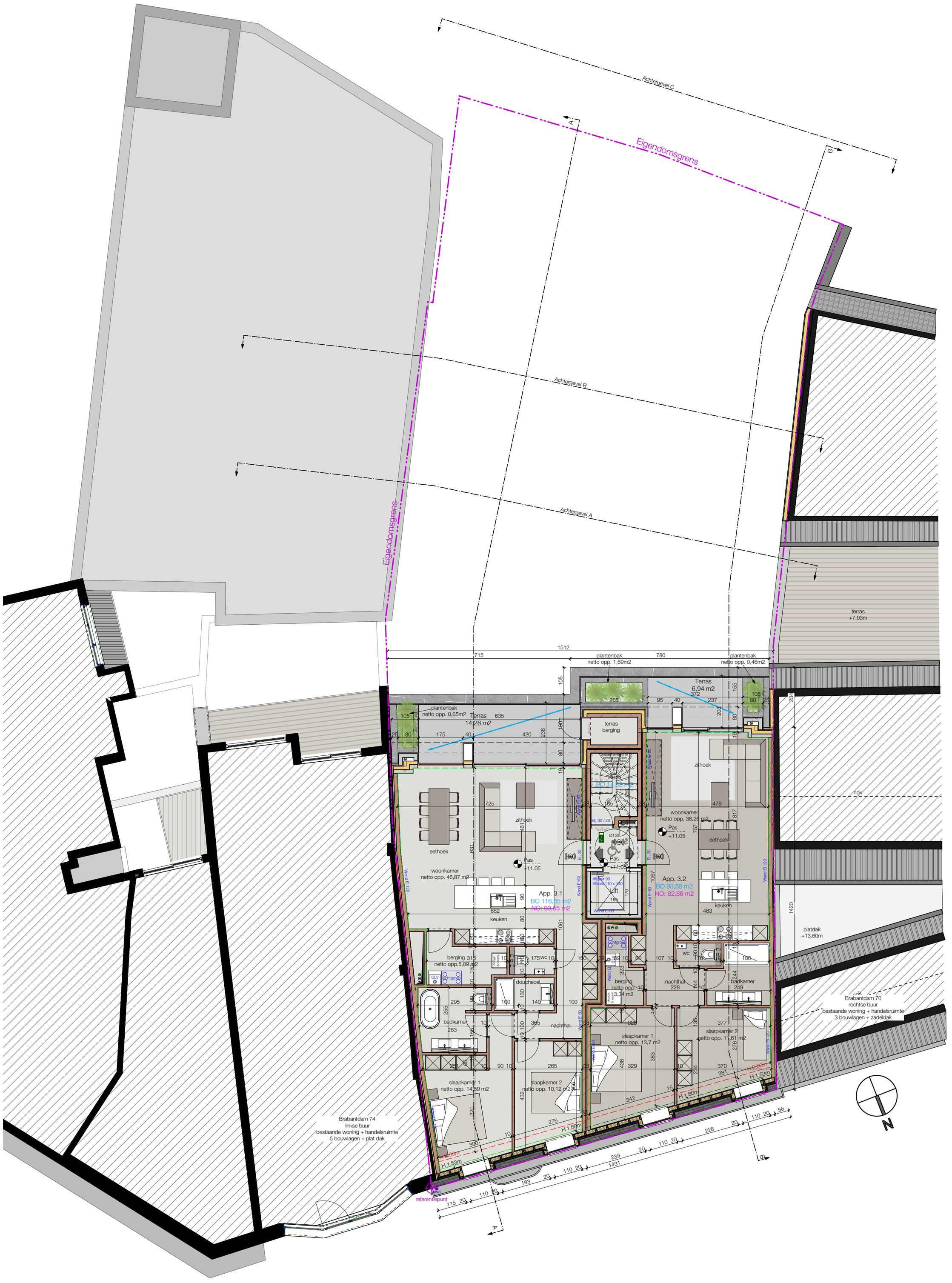

3° verdieping

Schaal: 1:100

0 1 5 M

add architecture avet donck design + architecture	referentie: BA_021_P_N_05_3° verdieping		
Goedehoopstraat 19/001-2000 Antwerpen T +32 (0) 3 257 06 28 www.addarchitecture.be info@addarchitecture.be	Ligging: Brabantdam 72, 9000 Gent 44804D1817 / 00A000 en 44804D1820 / 00S000	Project: Nieuwbouw van 8 appartementen met commerciële ruimte	021
	Aanvrager: DDD invest NV, Meensesteenweg 567, 8800 Roeselare, vertegenwoordigd door afgev bestuurder : BV Vabeldi met zaakvoerder Didier Kerckhof BTWnr DDD invest NV : 0461 314 083 - BV Vabeldi : 0886 838 534		23/12/2020

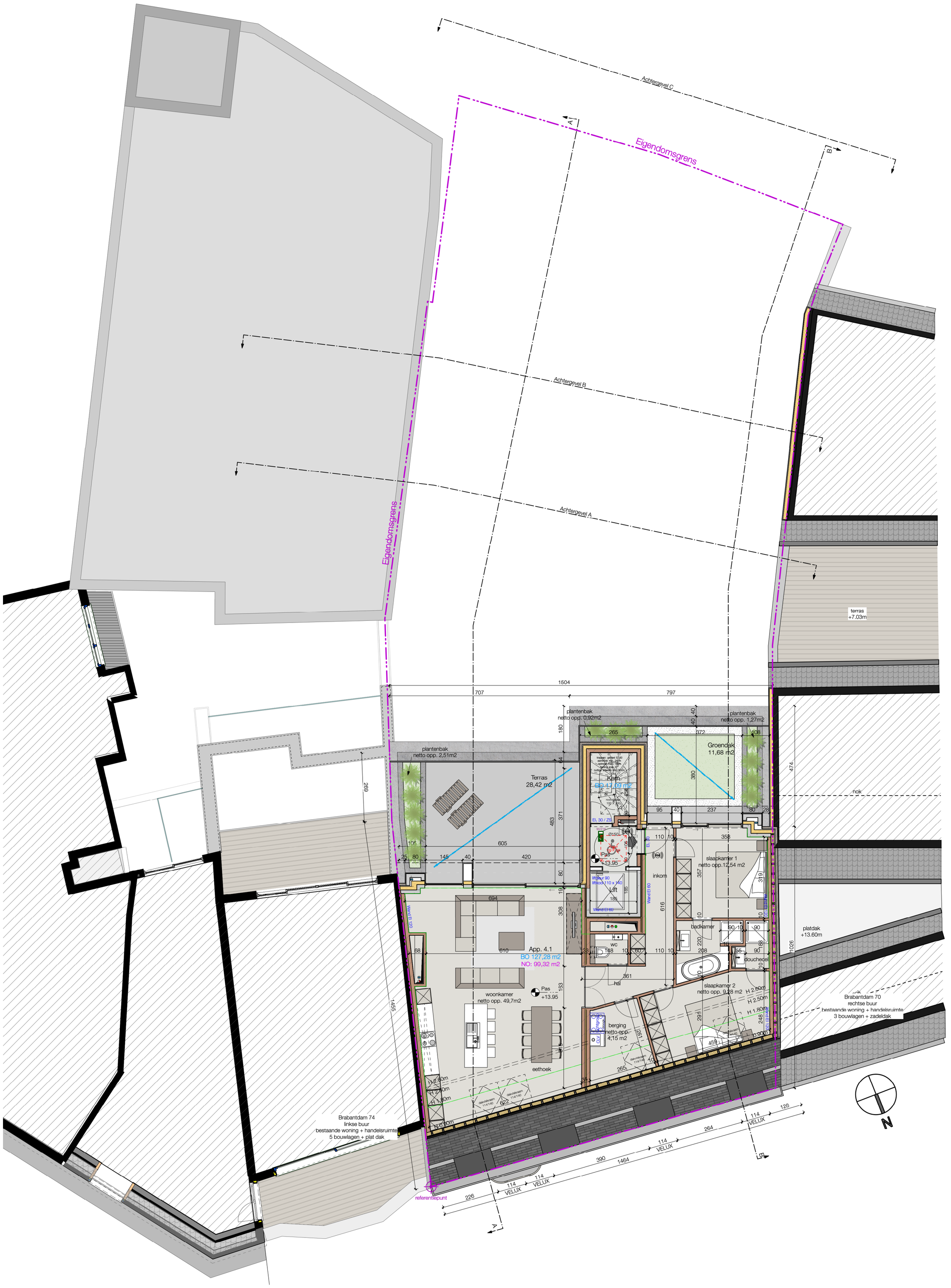

4° verdieping

Schaal: 1:100

0 1 5 M

add architecture avet donck design + architecture	referentie: BA_021_P_N_06_4° verdieping		
Goedehoopstraat 19/001-2000 Antwerpen T +32 (0) 3 257 06 28 www.addarchitecture.be info@addarchitecture.be	Ligging: Brabantdam 72, 9000 Gent 44804D1817 / 00A000 en 44804D1820 / 00S000	Project: Nieuwbouw van 8 appartementen met commerciële ruimte	021
	Aanvrager: DDD invest NV, Meensesteenweg 567, 8800 Roeselare, vertegenwoordigd door afgev bestuurder : BV Vabeldi met zaakvoerder Didier Kerckhof BTWnr DDD invest NV : 0461 314 083 - BV Vabeldi : 0886 838 534		23/12/2020

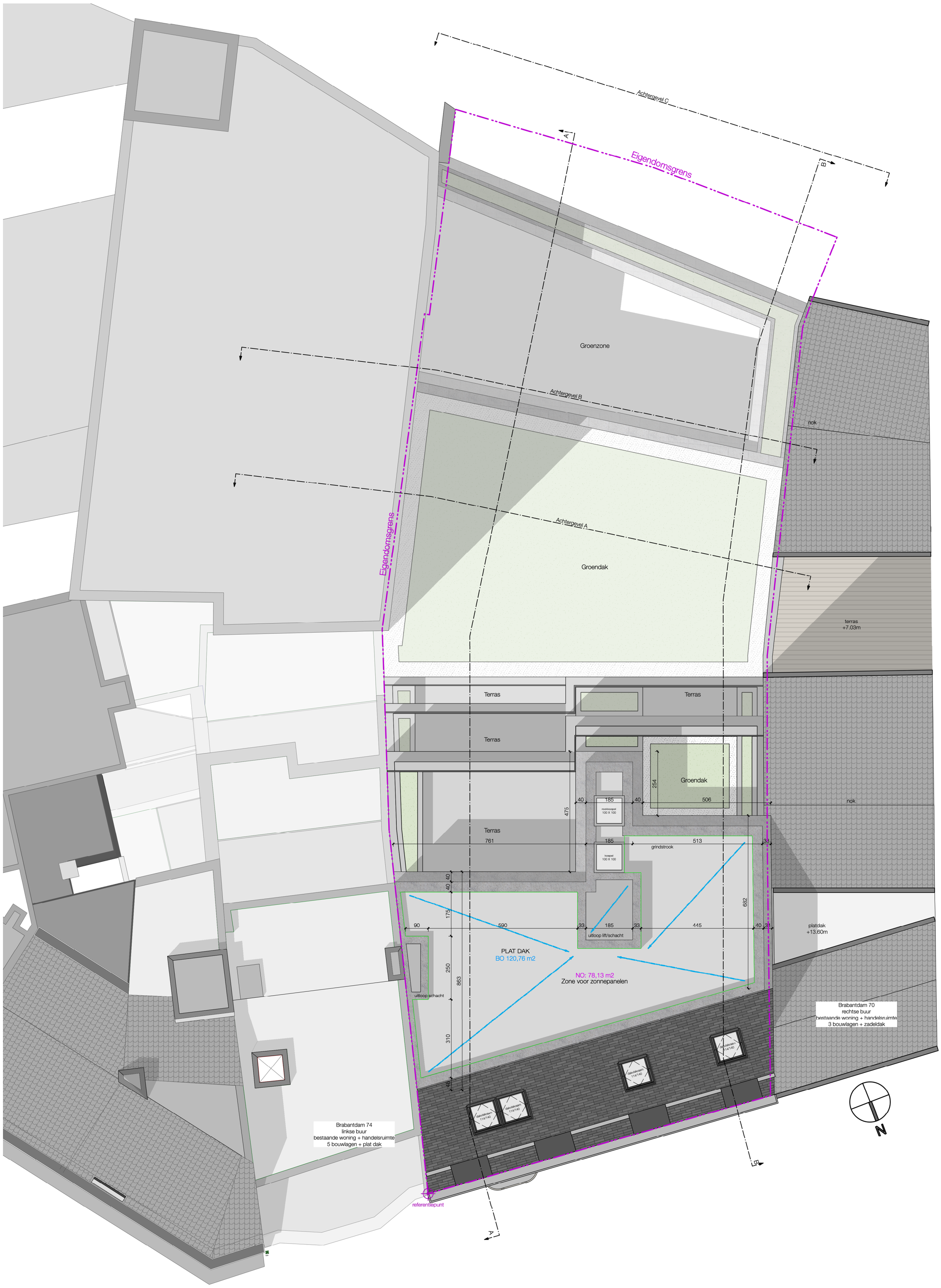

Dakenplan

Schaal: 1:100

0 1 5 M

add architecture avet donck design + architecture	referentie: BA_021_P_N_07_Dakenplan		
Goedehoopstraat 19/001-2000 Antwerpen T +32 (0) 3 257 06 28 www.addarchitecture.be info@addarchitecture.be	Ligging: Brabantdam 72, 9000 Gent 44804D1817 / 00A000 en 44804D1820 / 00S000	Project: Nieuwbouw van 8 appartementen met commerciële ruimte	021
	Aanvrager: DDD invest NV, Meensesteenweg 567, 8800 Roeselare, vertegenwoordigd door afgev bestuurder : BV Vabeldi met zaakvoerder Didier Kerckhof BTWnr DDD invest NV : 0461 314 083 - BV Vabeldi : 0886 838 534		23/12/2020

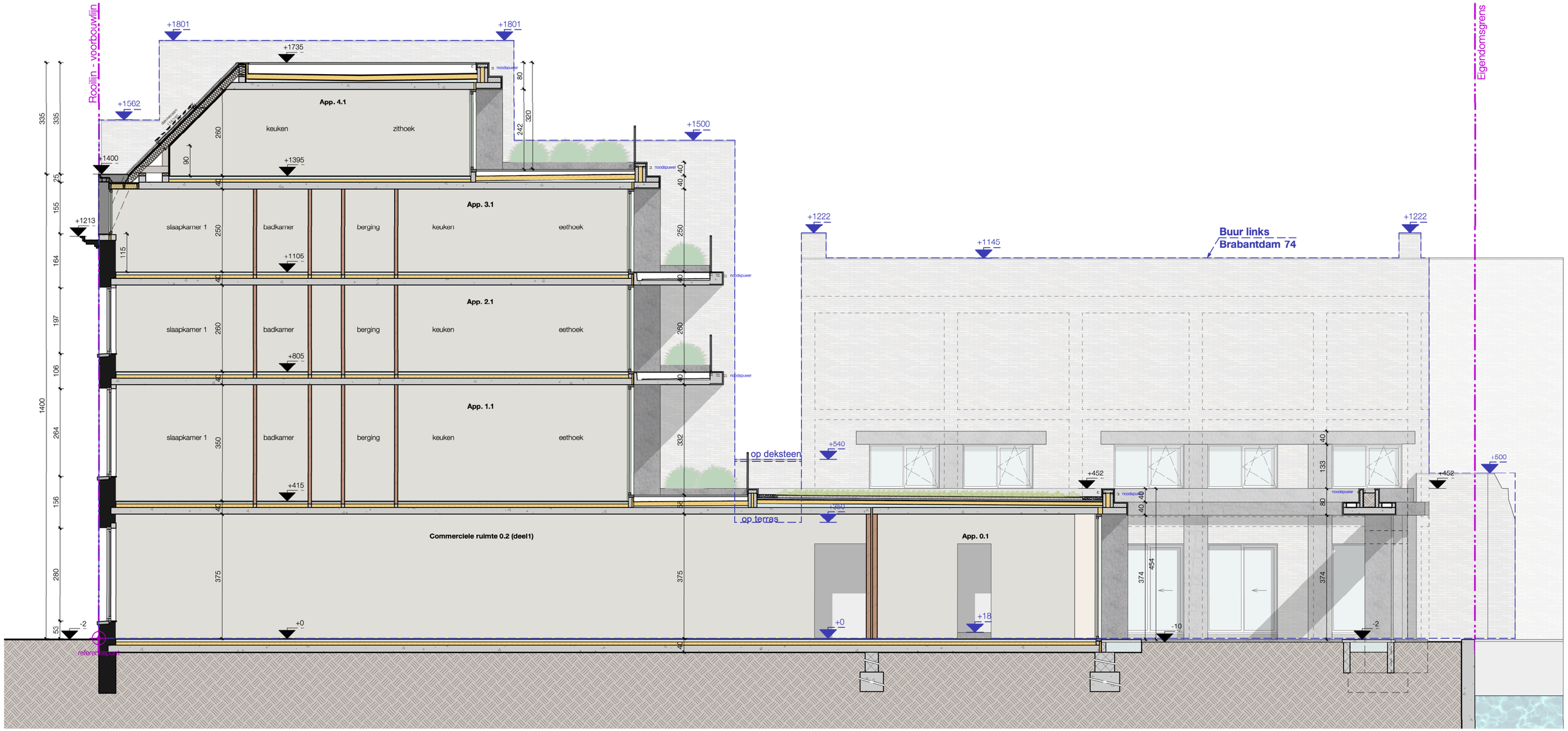

Snede A-A'

Schaal: 1:100

0 1 5 M

add architecture
avet donck design + architecture

Goedehoopstraat 19/001-2000 Antwerpen
T +32 (0) 3 257 06 28
www.addarchitecture.be
info@addarchitecture.be

referentie: BA_021_S_N_01_Snede A-A'

Ligging: Brabantdam 72, 9000 Gent
44804D1817 / 00A000 en 44804D1820 / 00S000

Aanvrager: DDD invest NV, Meensesteenweg 567, 8800 Roeselare, vertegenwoordigd door afgev bestuurder : BV Vabeldi met zaakvoerder Didier Kerckhof
BTWnr DDD invest NV : 0461 314 083 - BV Vabeldi : 0886 838 534

Project:
Nieuwbouw van 8 appartementen met commerciële ruimte

021

23/12/2020

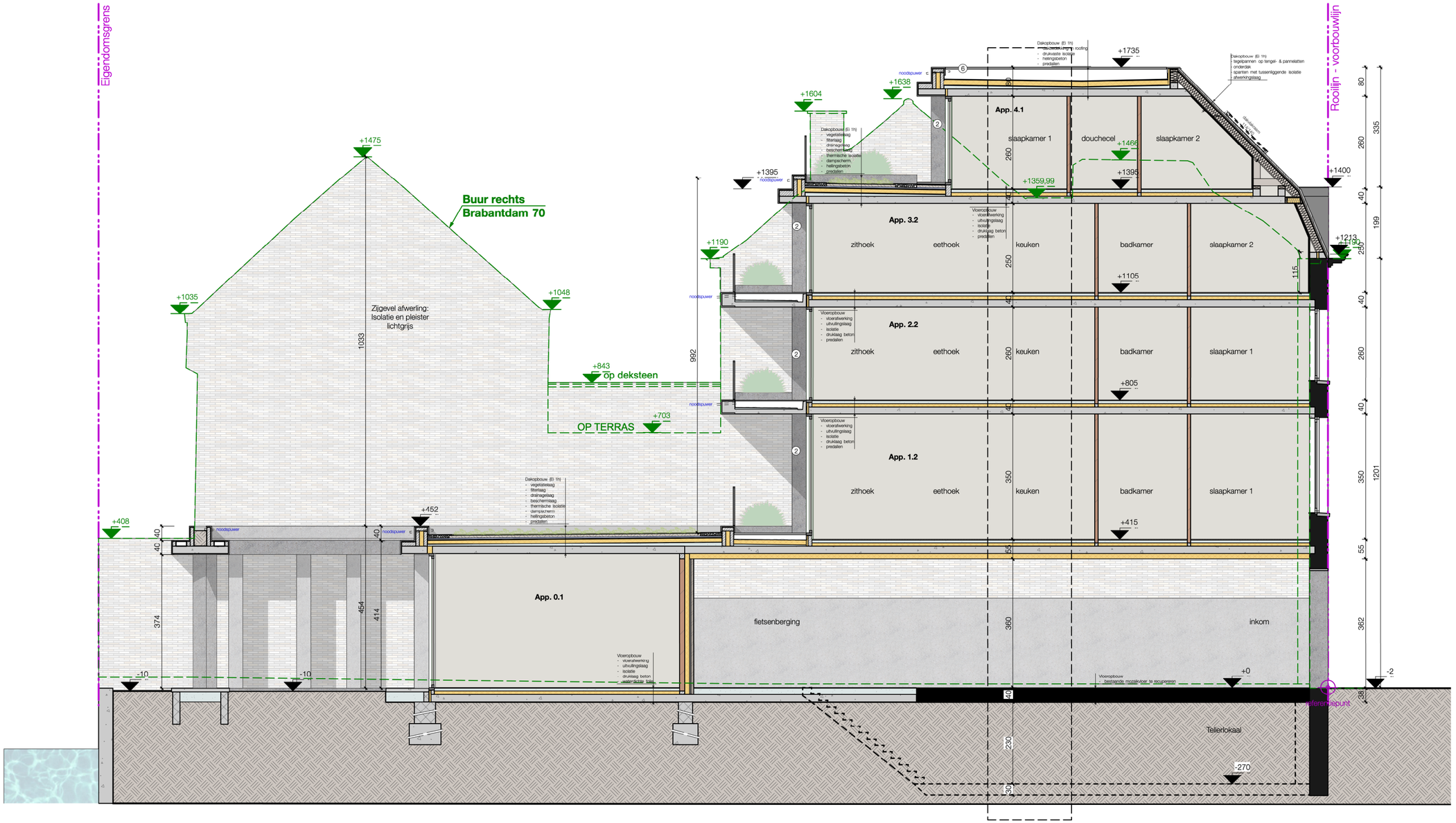

Snede B-B'

Schaal: 1:100

0 1 5 M

add architecture
avet donck design + architecture

Goedehoopstraat 19/001-2000 Antwerpen
T +32 (0) 3 257 06 28
www.addarchitecture.be
info@addarchitecture.be

referentie: BA_021_S_N_01_Snede B-B'

Ligging: Brabantdam 72, 9000 Gent
44804D1817 / 00A000 en 44804D1820 / 00S000

Aanvrager: DDD invest NV, Meensesteenweg 567, 8800 Roeselare, vertegenwoordigd door afgev bestuurder : BV Vabeldi met zaakvoerder Didier Kerckhof
BTWnr DDD invest NV : 0461 314 083 - BV Vabeldi : 0886 838 534

Project:
Nieuwbouw van 8 appartementen met commerciële ruimte

021

23/12/2020

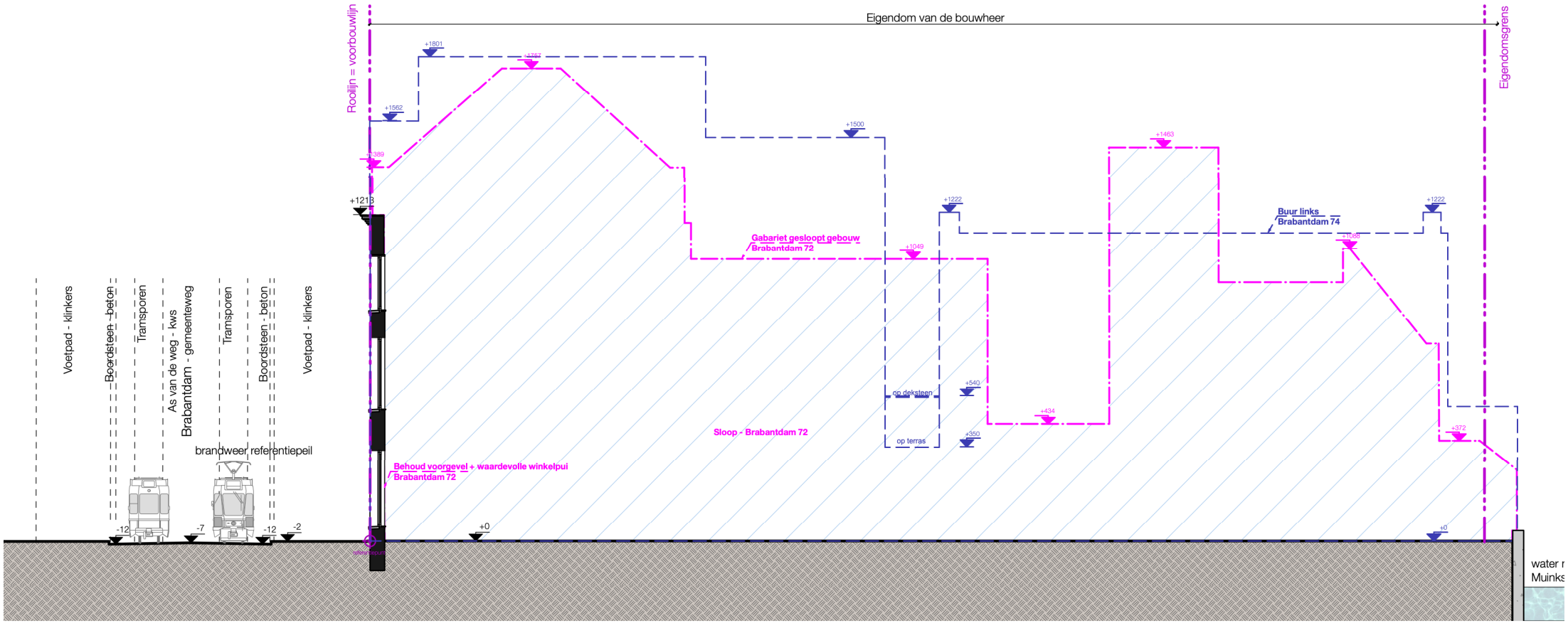

Terreinprofiel A-A' bestaand

Schaal: 1:200

0 1 10 M

add architecture avet donck design + architecture	referentie: BA_021_T_B_01_Terreinprofiel A-A' BT	
Goedehoopstraat 19/001-2000 Antwerpen T +32 (0) 3 257 06 28 www.addarchitecture.be info@addarchitecture.be	Ligging: Brabantdam 72, 9000 Gent 44804D1817 / 00A000 en 44804D1820 / 00S000 Aanvrager: DDD invest NV, Meensesteenweg 567, 8800 Roeselare, vertegenwoordigd door afgev bestuurder : BV Vabeldi met zaakvoerder Didier Kerckhof BTWnr DDD invest NV : 0461 314 083 - BV Vabeldi : 0886 838 534	Project: Nieuwbouw van 8 appartementen met commerciële ruimte
		021
		23/12/2020

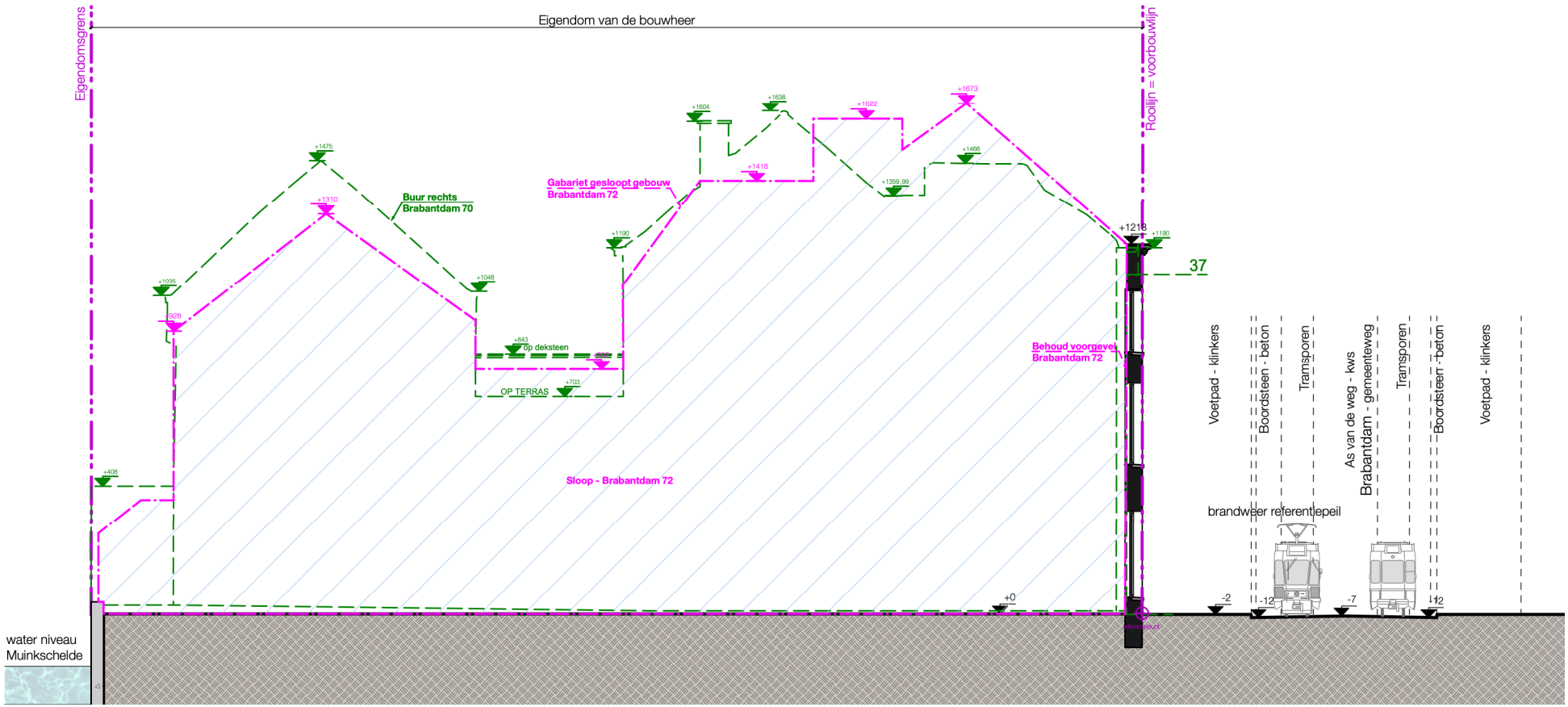

Terreinprofiel B-B' bestaand

Schaal: 1:200

0 1 10 M

add architecture avet donck design + architecture	referentie: BA_021_T_B_02_Terreinprofiel B-B' BT		
Goedehoopstraat 19/001-2000 Antwerpen T +32 (0) 3 257 06 28 www.addarchitecture.be info@addarchitecture.be	Ligging: Brabantdam 72, 9000 Gent 44804D1817 / 00A000 en 44804D1820 / 00S000	Project: Nieuwbouw van 8 appartementen met commerciële ruimte	021
	Aanvrager: DDD invest NV, Meensesteenweg 567, 8800 Roeselare, vertegenwoordigd door afgev bestuurder : BV Vabeldi met zaakvoerder Didier Kerckhof BTWnr DDD invest NV : 0461 314 083 - BV Vabeldi : 0886 838 534		23/12/2020

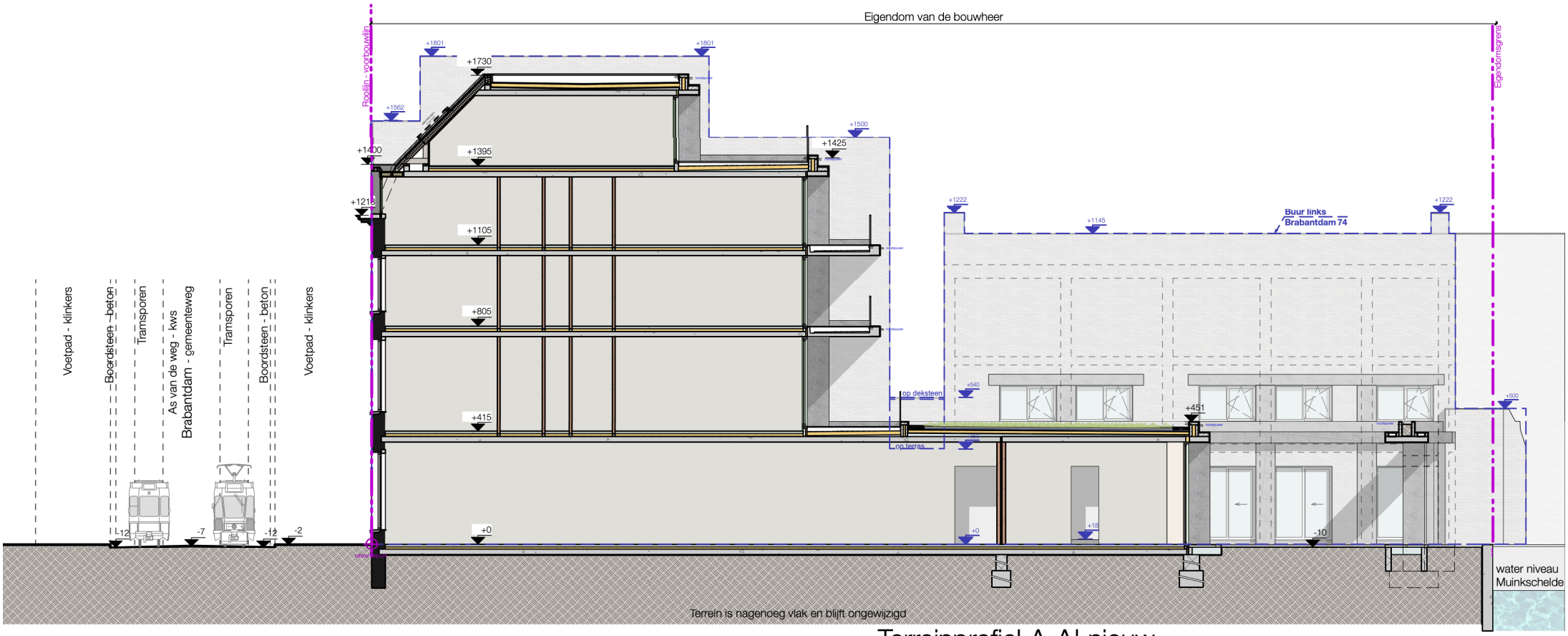

Terreinprofiel A-A' nieuw

Schaal: 1:200

0 1 10 M

add architecture
avet donck design + architecture

Goedehoopstraat 19/001-2000 Antwerpen
T +32 (0) 3 257 06 28
www.addarchitecture.be
info@addarchitecture.be

referentie: BA_021_T_N_03_Terreinprofiel A-A' NT

Ligging: Brabantdam 72, 9000 Gent
44804D1817 / 00A000 en 44804D1820 / 00S000

Aanvrager: DDD invest NV, Meensesteenweg 567, 8800 Roeselare,
vertegenwoordigd door afgev bestuurder :
BV Vabeldi met zaakvoerder Didier Kerckhof
BTWnr DDD invest NV : 0461 314 083 - BV Vabeldi : 0886 838 534

Project:
Nieuwbouw van 8 appartementen met commerciële ruimte

021

23/12/2020

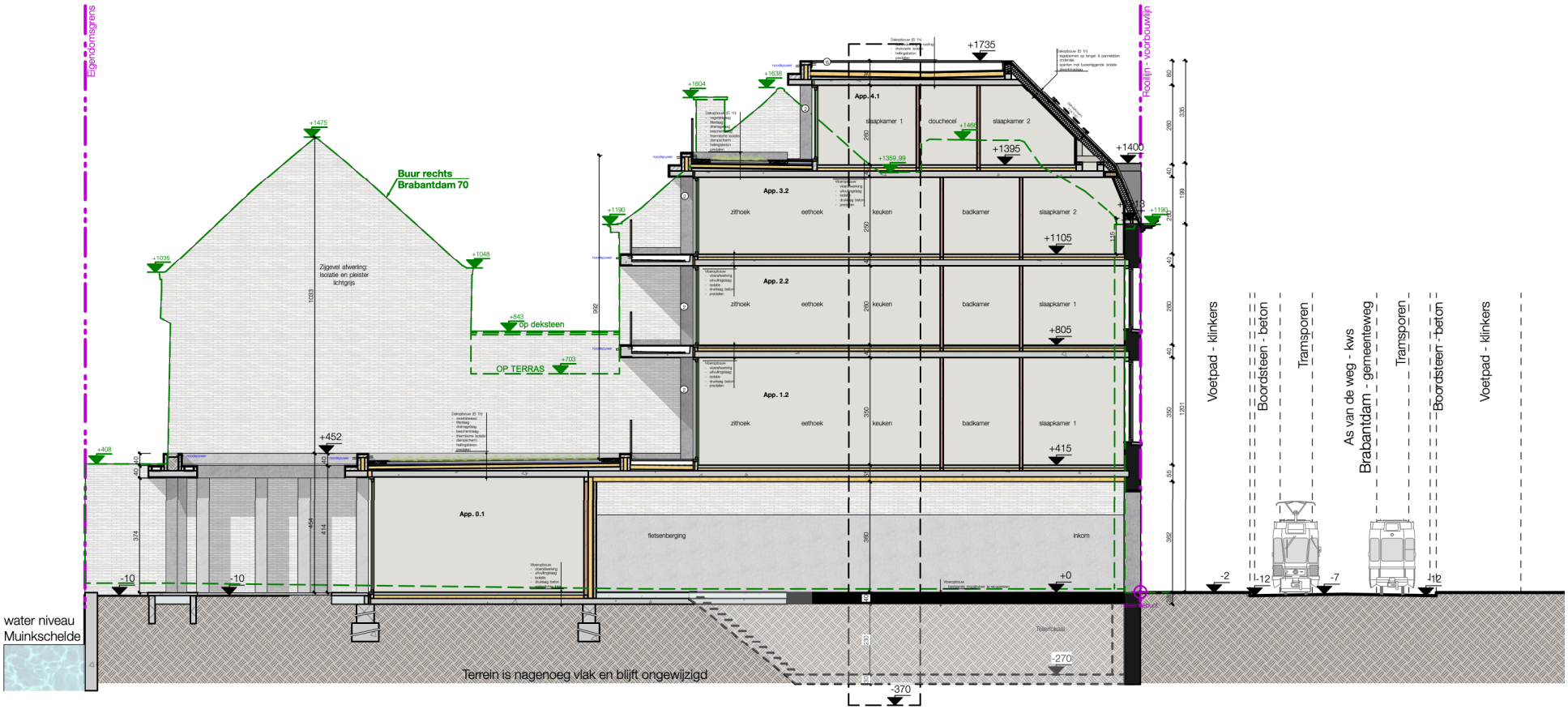

Terreinprofiel B-B' nieuw

Schaal: 1:200

0 1 10 M

add architecture avet donck design + architecture	referentie: BA_021_T_N_04_Terreinprofiel B-B' NT	
Goedehoopstraat 19/001-2000 Antwerpen T +32 (0) 3 257 06 28 www.addarchitecture.be info@addarchitecture.be	Ligging: Brabantdam 72, 9000 Gent 44804D1817 / 00A000 en 44804D1820 / 00S000 Aanvrager: DDD invest NV, Meensesteenweg 567, 8800 Roeselare, vertegenwoordigd door afgev bestuurder : BV Vabeldi met zaakvoerder Didier Kerckhof BTWnr DDD invest NV : 0461 314 083 - BV Vabeldi : 0886 838 534	Project: Nieuwbouw van 8 appartementen met commerciële ruimte
		021
		23/12/2020

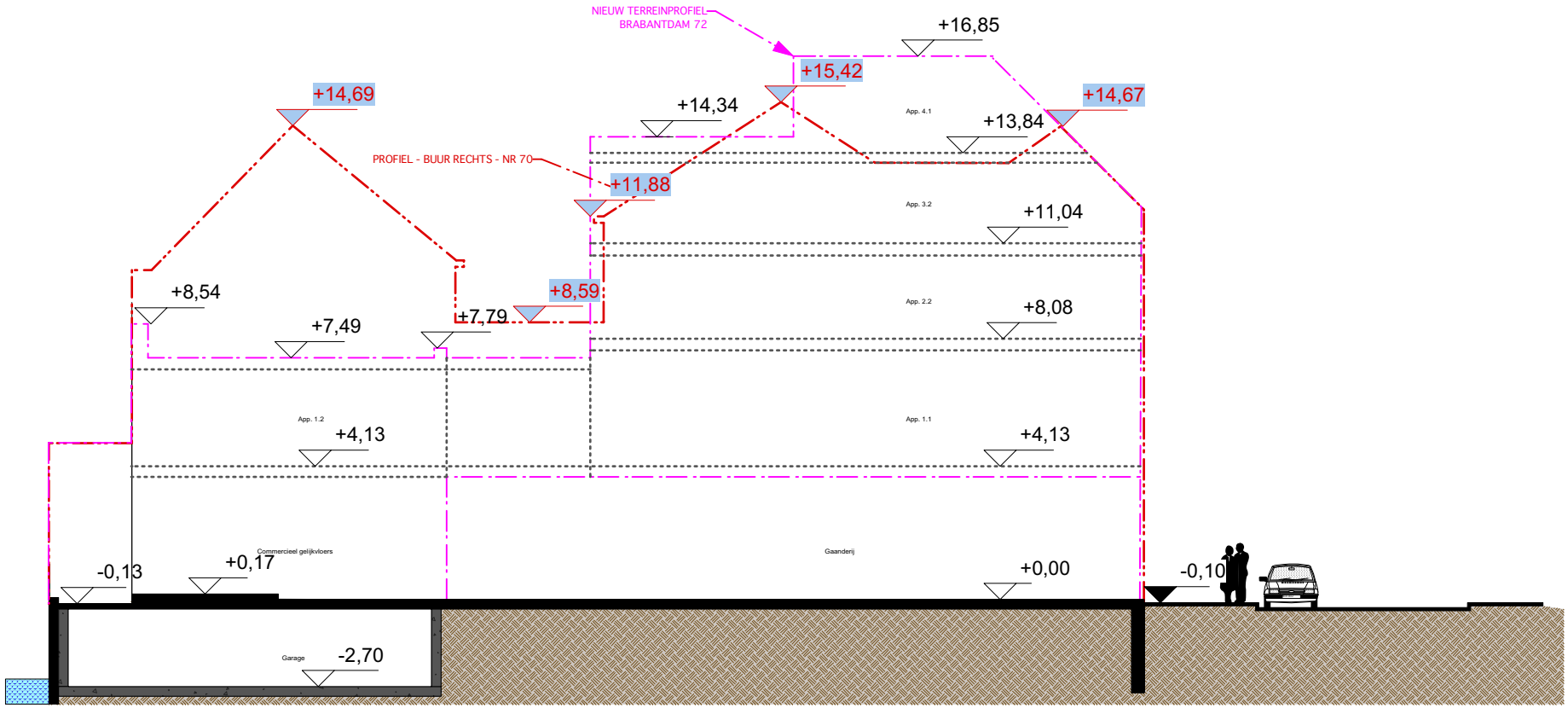

Terreinprofiel 1 - Vergund

Schaal: 1:200

add architecture
avet donck design + architecture

Goedehoopstraat 19/001-2000 Antwerpen
T +32 (0) 3 257 06 28
www.addarchitecture.be
info@addarchitecture.be

referentie: BA_021_T_V_01_Terreinsnede 1 Vergund

Ligging: Brabantdam 72, 9000 Gent
44804D1817 / 00A000 en 44804D1820 / 00S000

Aanvrager: DDD invest NV, Meensesteenweg 567, 8800 Roeselare, vertegenwoordigd door afgev bestuurder :
BV Vabeldi met zaakvoerder Didier Kerckhof
BTWnr DDD invest NV : 0461 314 083 - BV Vabeldi : 0886 838 534

Project:
Nieuwbouw van 8 appartementen met commerciële ruimte

021

23/12/2020

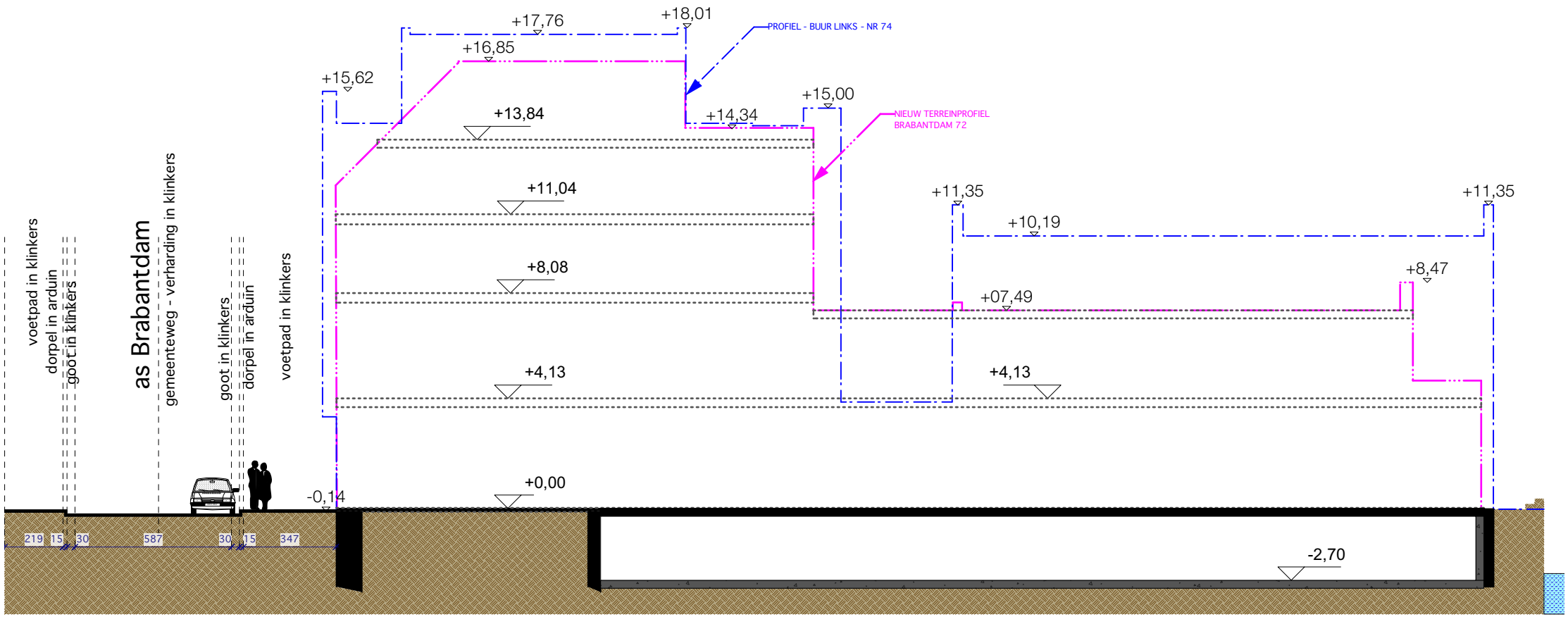

Terreinprofiel 2 - Vergund

Schaal: 1:200

add architecture
avet donck design + architecture

Goedehoopstraat 19/001-2000 Antwerpen
T +32 (0) 3 257 06 28
www.addarchitecture.be
info@addarchitecture.be

referentie: BA_021_T_V_02_Terreinsnede 2 Vergund

Ligging: Brabantdam 72, 9000 Gent
44804D1817 / 00A000 en 44804D1820 / 00S000

Aanvrager: DDD invest NV, Meensesteenweg 567, 8800 Roeselare,
vertegenwoordigd door afgev bestuurder :
BV Vabeldi met zaakvoerder Didier Kerckhof
BTWnr DDD invest NV : 0461 314 083 - BV Vabeldi : 0886 838 534

Project:
Nieuwbouw van 8 appartementen met commerciële ruimte

021

23/12/2020

Voorgevel bestaand

Schaal: 1:100

0 1 5 M

add architecture
avet donck design + architecture

Goedehoopstraat 19/001-2000 Antwerpen
T +32 (0) 3 257 06 28
www.addarchitecture.be
info@addarchitecture.be

referentie: BA_021_G_B_01_Voorgevel bestaand

Ligging: Brabantdam 72, 9000 Gent
44804D1817 / 00A000 en 44804D1820 / 00S000

Aanvrager: DDD invest NV, Meensesteenweg 567, 8800 Roeselare,
vertegenwoordigd door afgev bestuurder :
BV Vabeldi met zaakvoerder Didier Kerckhof
BTWnr DDD invest NV : 0461 314 083 - BV Vabeldi : 0886 838 534

Project:
Nieuwbouw van 8 appartementen met commerciële ruimte

021

23/12/2020

Voorgevel nieuw

Schaal: 1:100

0 1 5 M

add architecture
avet donck design + architecture

Goedehoopstraat 19/001-2000 Antwerpen
T +32 (0) 3 257 06 28
www.addarchitecture.be
info@addarchitecture.be

referentie: BA_021_G_N_02_Voorgevel nieuw

Ligging: Brabantdam 72, 9000 Gent
44804D1817 / 00A000 en 44804D1820 / 00S000

Aanvrager: DDD invest NV, Meensesteenweg 567, 8800 Roeselare, vertegenwoordigd door afgev bestuurder : BV Vabeldi met zaakvoerder Didier Kerckhof
BTWnr DDD invest NV : 0461 314 083 - BV Vabeldi : 0886 838 534

Project:
Nieuwbouw van 8 appartementen met commerciële ruimte

021

23/12/2020

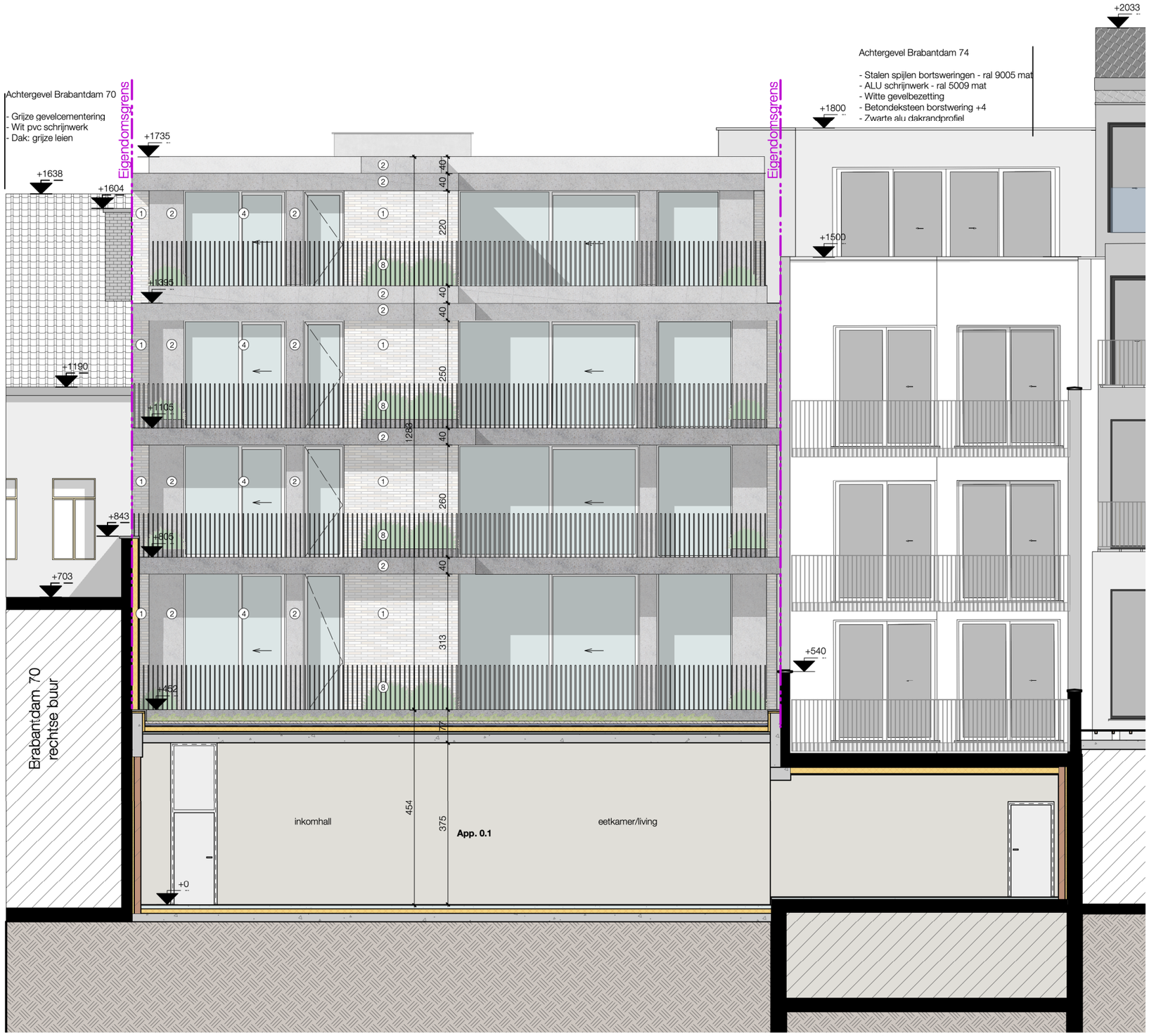

Achtergevel A

Schaal: 1:100

0 1 5 M

add architecture avet donck design + architecture	referentie: BA_021_G_N_03_Achtergevel A		
Goedehoopstraat 19/001-2000 Antwerpen T +32 (0) 3 257 06 28 www.addarchitecture.be info@addarchitecture.be	Ligging: Brabantdam 72, 9000 Gent 44804D1817 / 00A000 en 44804D1820 / 00S000	Project: Nieuwbouw van 8 appartementen met commerciële ruimte	021
	Aanvrager: DDD invest NV, Meensesteenweg 567, 8800 Roeselare, vertegenwoordigd door afgev bestuurder : BV Vabeldi met zaakvoerder Didier Kerckhof BTWnr DDD invest NV : 0461 314 083 - BV Vabeldi : 0886 838 534		23/12/2020

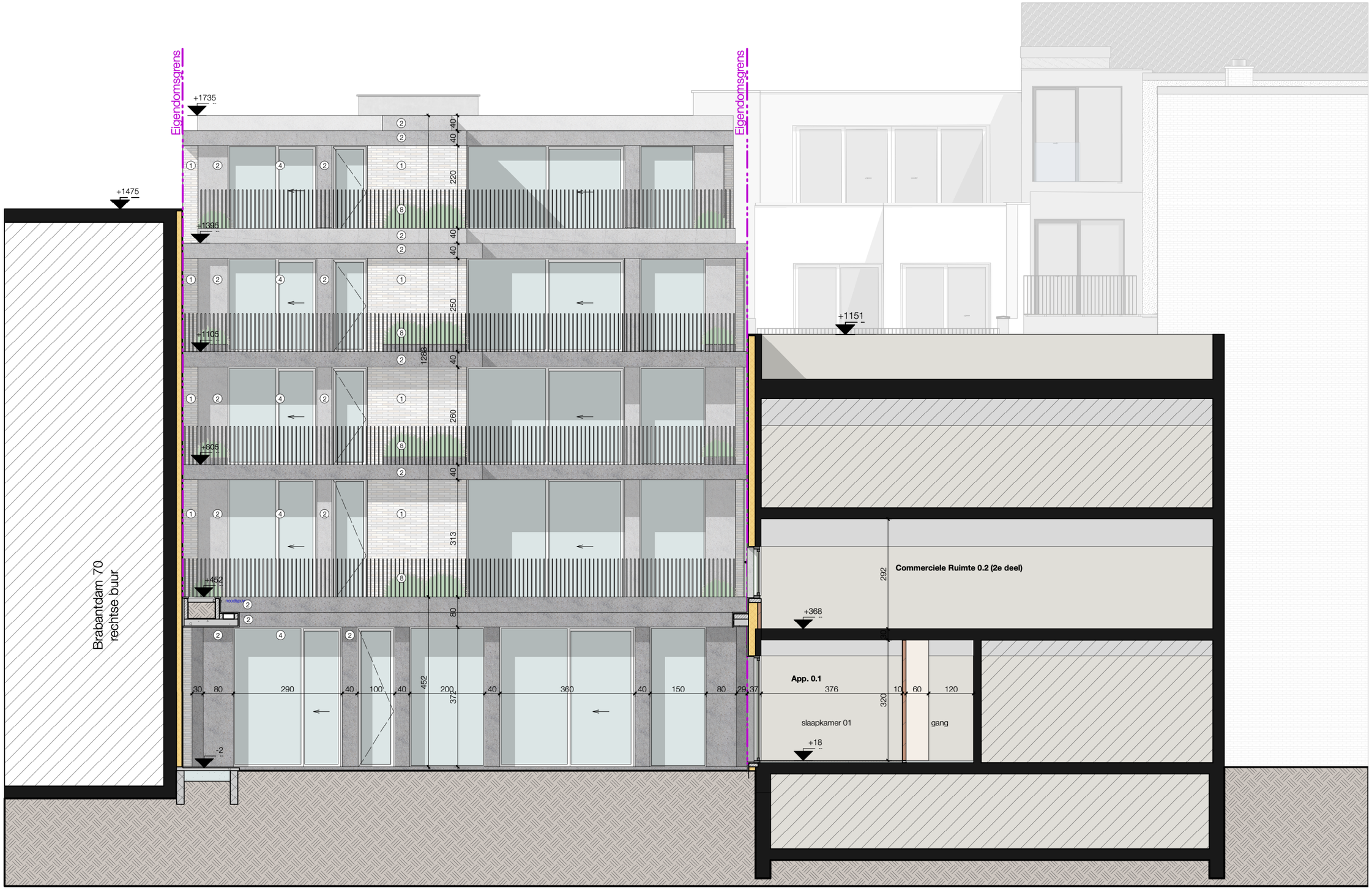

Achtergevel B

Schaal: 1:100

0 1 5 M

add architecture avet donck design + architecture	referentie:	BA_021_G_N_04_Achtergevel B	
Goedehoopstraat 19/001-2000 Antwerpen T +32 (0) 3 257 06 28 www.addarchitecture.be info@addarchitecture.be	Ligging:	Brabantdam 72, 9000 Gent 44804D1817 / 00A000 en 44804D1820 / 00S000	Project: Nieuwbouw van 8 appartementen met commerciële ruimte 021
	Aanvrager:	DDD invest NV, Meensesteenweg 567, 8800 Roeselare, vertegenwoordigd door afgev bestuurder : BV Vabeldi met zaakvoerder Didier Kerckhof BTWnr DDD invest NV : 0461 314 083 - BV Vabeldi : 0886 838 534	23/12/2020

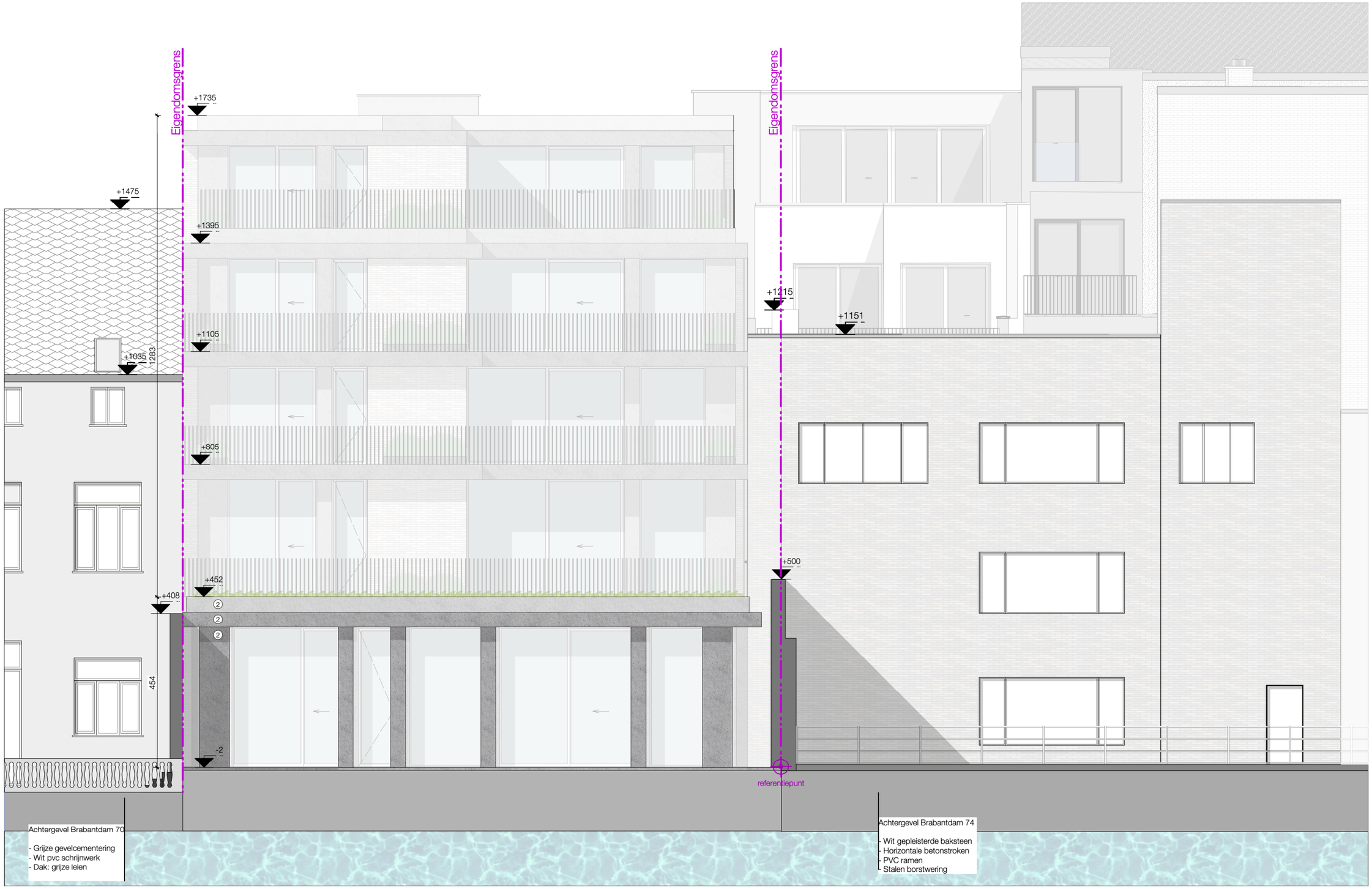

Achtergevel C

Schaal: 1:100

0 1 5 M

add architecture
avet donck design + architecture

Goedehoopstraat 19/001-2000 Antwerpen
T +32 (0) 3 257 06 28
www.addarchitecture.be
info@addarchitecture.be

referentie: BA_021_G_N_05_Achtergevel C

Ligging: Brabantdam 72, 9000 Gent
44804D1817 / 00A000 en 44804D1820 / 00S000

Aanvrager: DDD invest NV, Meensesteenweg 567, 8800 Roeselare,
vertegenwoordigd door afgev bestuurder :
BV Vabeldi met zaakvoerder Didier Kerckhof
BTWnr DDD invest NV : 0461 314 083 - BV Vabeldi : 0886 838 534

Project:
Nieuwbouw van 8 appartementen met commerciële ruimte

021

23/12/2020