PROVINCIE WEST-VLAANDEREN
STAD BLANKENBERGE

Stad Blankenberge
J.F. Kennedylaan 2
8370 Blankenberge
tel. 050 / 42 30 42

# Heraanleg
# A. Ruzettelaan

## BEST TOESTAND + OT RIOLERING 1

| NR. | DATUM | KENMERK |
|---|---|---|
| 1 | 15/04/2020 | Voorontwerp |
| 2 | 27/10/2020 | Aangepast voorontwerp |
| 3 | 27/04/2021 | Ontwerp OVM |
| 4 | 30/11/2021 | Aanbesteding aanleiding |
| 5 | 17/10/2022 | Definitief ontwerpdossier |

| | |
|---|---|
| 1 plannummer | 5 aantal plans |
| 2047m totaal lengte | 1:250 schaal |
| 1. Plattes projection | 8.Brussels |
| 2047m_V_Best Toestand_O.Ring | |
| bestandsnaam | |

Ontwerpbureau:
**PLANTEC N.V.**
ingenieurs - architecten
Wetenschaftsvlaanderen 288
8400 OOSTENDE
Tel. : 059 / 56 15 15 Email : info@plantec.be www.plantec.be
Ir. Christiaan Serruys
Ingenieur
Gedelegeerd bestuurder
Ing. B. Cross Ing. L. Parlez

Aanvaard door verantwoordelijk aanbesteder(s):

Gezien en goedgekeurd door de gemeenteraad
in zitting van **BLANKENBERGE**
Algemeen directeur: Algemeen
ir. Verheyden D. Dumery

LIGGINGSPLAN

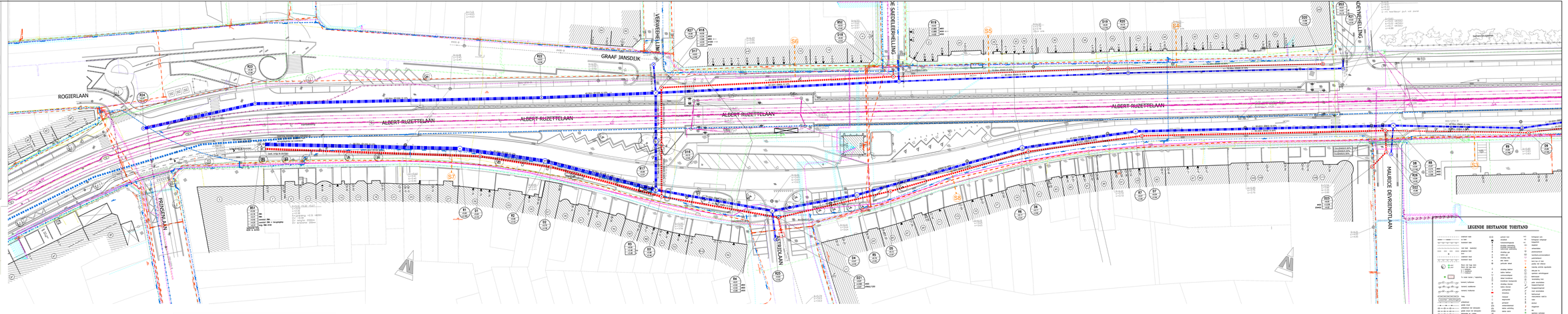


## Legende nutsleidingen

| | |
|---|---|
| FUNCTIONEEL | BUITENDIENST |
| | ELEKTR. LEDING |
| | ELEKTR. LEDING |
| | INTERLOCK |
| | GASLEIDING |
| | TV-DISTRIBUTIE |
| | HS-KABEL |
| | LS-KABEL |
| | TELNET |
| | OPTISCH NET |
| | SCHAKEL |

OPMERKINGEN

De nutsleidingen werden na het uitmetingsgesprekken KLIP ingetekend op de digitale kaartgrondslag.
De digitale kaart dit aanleiding met het gebruik van de KLIP per aangelegd is niet actueel.
De aanduiding van de nutsleidingen is enkel ter informatieve dat zonder enige garantie op volledigheid en/of juistheid van de aanduiding.
Men is verplicht geen kopgeld, aan de nutsbedrijven met kopen, voor op de plan aangeduide nutsleidingen.
Tevens is het mogelijk dat er aanpassingen of uitbreidingen gebeurd zijn door nieuwe aansluitingsgaten in de periode voorafgaand aan de dato van de uitmetingdag van nutsbedrijven.

## Legende ontworpen riolering

RWA-RIOOL

| | |
|---|---|
| 90 / 18.00 | nummer inspectieput RWA |
| | peil putrand inspectieput RWA |
| | peil bodem aansluitende buizen inspectieput RWA |
| | uitstroom RWA |
| | uitlaten RWA |
| | uitlaten RWA |
| | uitlaten

PROVINCIE WEST-VLAANDEREN
GEM. BLANKENBERGE

Stad Blankenberge
J.F. Kennedylaan 1
8370 Blankenberge
tel. 050 / 42 86 42

# Heraanleg
# A. Ruzettelaan

## BEST TOESTAND + OT RIOLERING 2

| Sub | DATUM | KENMERK |
|---|---|---|
| 1 | 15/07/2025 | Voorontwerp |
| 2 | 31/10/2025 | Aangepast voorontwerp |
| 3 | 13/11/2025 | Plan tn overleg bvb |
| 4 | 26/11/2025 | Aanbesteding aanbesteding |
| 5 | 11/12/2025 | Indiener voorontwerp |

| | |
|---|---|
| 2 planuurnummer | 5 aantal plans |
| 2047w dossier nr | 1/250 schaal |
| L. Packo ontwerper | B.Brouwke tekenaar |
| 2047w_V_Best Toestand_5.dwg bestandsnaam | |

Ontwerpbureau
**PLANTEC N.V.**
ISO9001 gecertificeerd
Akkoordstraat 289
8400 OOSTENDE
Tel. 059 / 36 10 10
Email: info@plantec.be www.plantec.be

De Gedelegeerd Bestuurder
ing. B. Cross
Ontwerpende dienst
ing. L. Packo

Aanvaard door ondergetekende aannemer(s)

Gezien en goedgekeurd door de gemeenteraad
van de STAD BLANKENBERGE
in zitting van :

Algemeen directeur
P. Verhaeghe

Burgemeester
D. Dumery

LIGGINGSPLAN

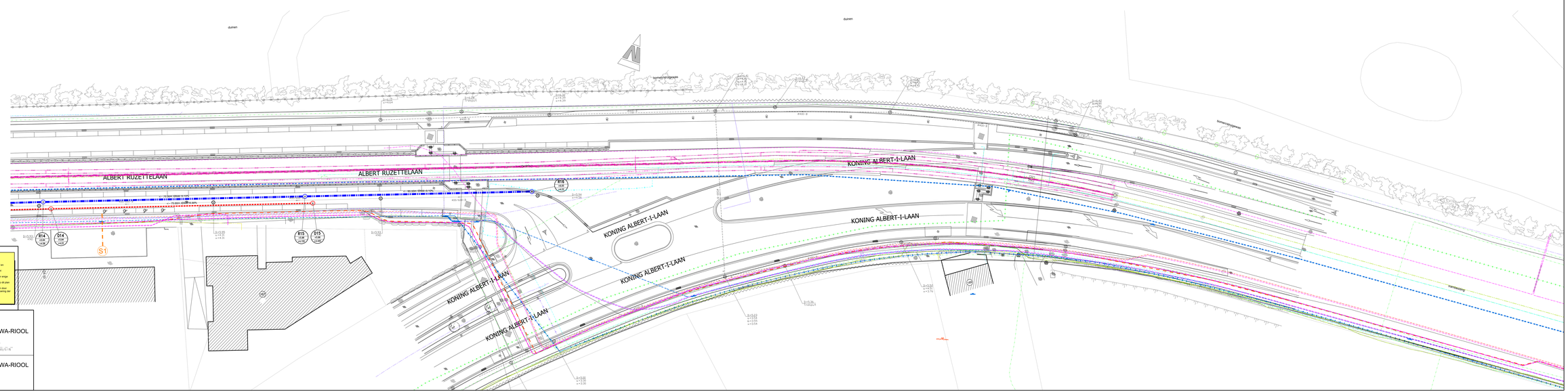


## LEGENDE BESTAANDE TOESTAND

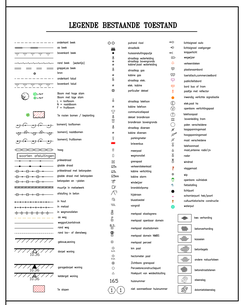

## Legende nutsleidingen

FUNCTIONEEL BUITENDIENST

ELEKTR. LEDING
PROXIMUS LEDING
NATELEDING
GASLEDING
Tv-LEDTRAJECT
HS-KABEL
DV-KABEL
TELENET
OPTISCH NET
SENKABEL

OPMERKINGEN

De nutsleidingen werden via het uitwisselingsplatform KLIP opgevraagd en zijn enkel indicatief op het plan.
De digitale voor de aanleg en het gebruik van KLIP zijn vastgelegd in het KLIP-protocol.
De aanduiding van de nutsleidingen is enkel ter informatieve met andere woorden informatieve waarde en geen bewijskracht van ligging.
Hiervoor dient de nutsbedrijven te worden geraadpleegd.
Hiervoor dient de nutsbedrijven te worden geraadpleegd.
Het is onbetwist goed mogelijk dat de nutsleidingen niet juiste zoals op de plan is aangeduid.
Dit kan ook zo zijn mogelijk dat er aanpassingen of uitbreidingen gebeurd zijn door nutsbedrijven/kabelmaatschappijen in de periode voorafgaand aan de start van de uitvoering der werken.

## Legende ontworpen riolering

RWA-RIOOL

ontworpen RWA-riool + inspectieput

nummer inspectieput RWA
peil putrand inspectieput RWA
peil bodem aansluitende buizen inspectieput RWA

drainagebuis + toezichtputje

DWA-RIOOL

ontworpen DWA-riool + inspectieput

nummer inspectieput DWA
peil putrand inspectieput DWA
peil bodem inspectieput DWA

PROVINCIE WEST-VLAANDEREN

STAD BLANKENBERGE

Stad Blankenberge
LV Pieterskerken 1
8370 Blankenberge
tel. 050 - 42 08 42

# Heraanleg

## A. Ruzettelaan

GRONDPLAN 1

| NR | DATUM | KENMERK |
|---|---|---|
| 1 | 10/10/2018 | Voorlopig |
| 2 | 10/10/2018 | Aangepast voorlopig |

1 plannummer

3 aantal plans

2047m schaal 1/1

1/250 schaal

1. Plaats plannummer

8.Bronzen plannummer

(Bijv. 1, plannummer 2 mag bestaan)

Ontwerpbureau
PLANTEC N.V.
(naast gevoelen)

Nieuwcontractsteenweg 200
8400 OOSTENDE
Tel. 059 - 42 10 10
Email: info@plantec.be www.plantec.be

Ik bevestigen hiermede
Plan Design Ontwerp
Ontwerpbureau Plantec

Ingenieur
Ing. B. Cilvis

Ingenieur
Ing. L. Pieters

Aanvaard door ontwerpbureau aannemer(s)

Gelden als goedgekeurd door de gemeenteraad
van de STAD BLANKENBERGE
in zitting van:

Ingenieur-directeur
P. Vanhuysen

Burgemeester
D. Dumont

PROVINCIE WEST-VLAANDEREN

STAD BLANKENBERGE

Stad Blankenberge
J.F. Kennedyplein 1
8370 Blankenberge
tel. 050 / 42 89 42

# Heraanleg

# A. Ruzettelaan

## GRONDPLAN 2

| NR | DATUM | KENMERK |
|---|---|---|
| 1 | 15/07/2020 | Voorontwerp |
| 2 | 14/10/2020 | Aangepast voorontwerp |

| | |
|---|---|
| 2 plannummer | 3 aantal plans |
| 2047w dossier nr. | 1/250 schaal |
| L. Packo projectleider | B.Brouke ontwerpsteunwer |
| 2047w_V_grondplan_2.dwg bestandsnaam | |

Ontwerpbureau
PLANTEC N.V.
10/2021 grondbeleid
Nieuwpoortsesteenweg 399
8400 OOSTENDE
Tel : 059 56 15 10
Email : info@plantec.be www.plantec.be

de Gedelegeerd Bestuurder
Plan Design BV
vertegenwoordigd door

Bestuurder Ing. B. Croes
Bestuurder Ing. L. Packo

Aanvaard door ondergetekende aannemer(s)

Gezien en goedgekeurd door de gemeenteraad van de STAD BLANKENBERGE in zitting van:

Algemeen directeur P. Verheyden
Burgemeester D. Dumery

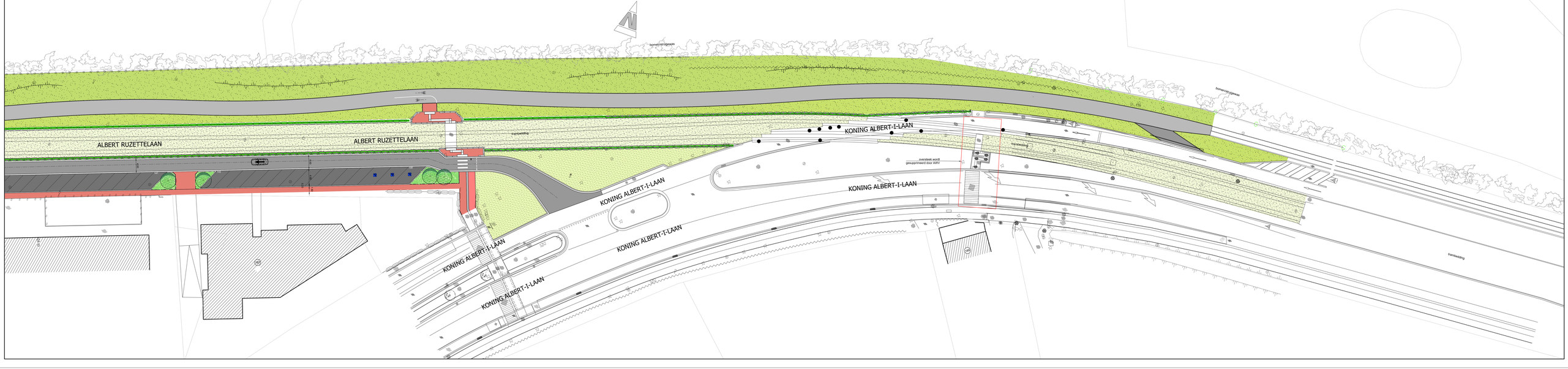

PROVINCIE WEST-VLAANDEREN

STAD BLANKENBERGE

Stad Blankenberge
J.F. Kennedylaan 1
8370 Blankenberge
tel. 050 / 42 99 42

# Heraanleg
# A. Ruzettelaan

## DWP

| NR. | DATUM | KENMERK |
|---|---|---|
| 1 | 15/07/2020 | Voorontwerp |
| 2 | 19/10/2020 | Aangepast voorontwerp |

| | |
|---|---|
| 3 plannummer | 3 aantal plans |
| 2047w tekenaar M. | 1/100 schaal |
| L. Placko projectleider | B.Broucke ontwerpleider |
| 20w7e_V_grondplan_2-dwg bestandsnaam | |

Ontwerpbureau
**PLANTEC N.V.**
ISO9001 gecertifiëerd
Nieuwpoortsesteenweg 399
8400 OOSTENDE
Tel : 059/ 56 15 10
Email : info@plantec.be www.plantec.be

de Ontwerpend Bedrijfsleider
Plan Design BV
verkiezenswaardig door:

bedrijfsleider ing. B. Crince

bedrijfsleider ing. L. Placko

Aanvaard door ondergetekende aannemer(s):

Gezien en goedgekeurd door de gemeenteraad van de STAD **BLANKENBERGE** in zitting van:

Algemeen directeur P. Verheyden

Burgemeester D. Dumery

## BESTAAND DWARSPROFIEL

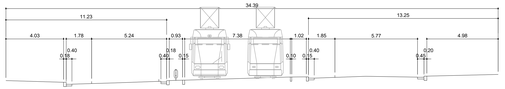


## BESTAAND DWARSPROFIEL

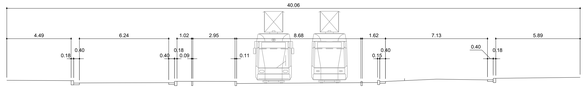


## BESTAAND DWARSPROFIEL

tussen M. Devriendtlaan en Koning Albert -I-laan

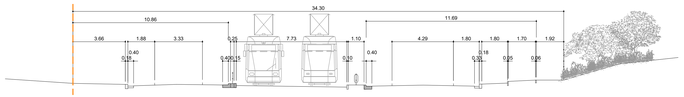


## ONTWORPEN DWARSPROFIEL

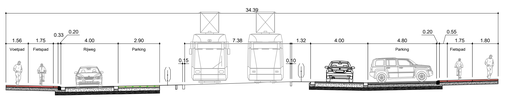


## ONTWORPEN DWARSPROFIEL

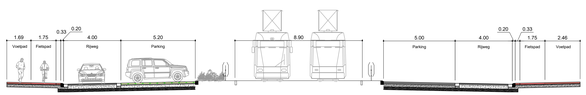


## ONTWORPEN DWARSPROFIEL
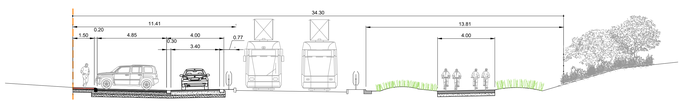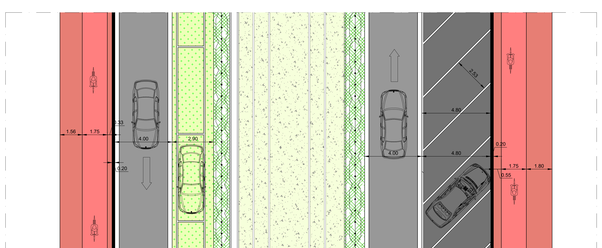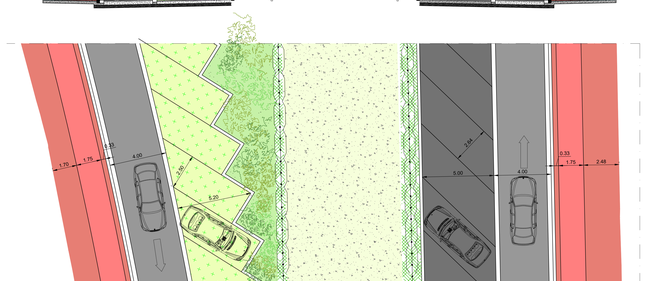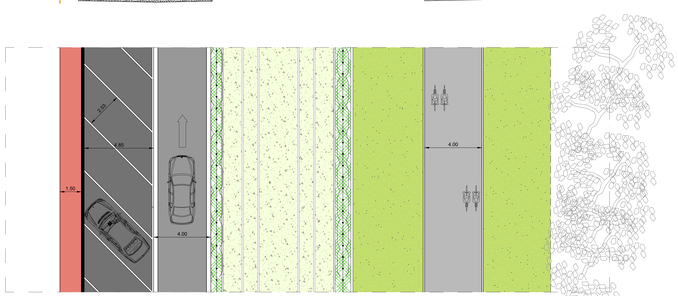
tussen M. Devriendtlaan en Koning Albert -I-laan