



Ruben Willaert
restauratie & archeologie
decoratie

GEEFT HET VERLEDEN EEN TOEKOMST

Zavelstraat (Beernem, West-Vlaanderen)

Projectcode: 2021B263
Februari 2021

NOTA
DEEL 2: PROGRAMMA VAN MAATREGELEN

PROEFSLEUVENONDERZOEK

Colofon

Bekrachtigde archeologienota in uitgesteld traject: **ID 16396**

Auteur: Tessa Van Esbroeck

Nummer van het wettelijk depot: /

Naam en erkenningsnummer van de erkende archeoloog:
Ruben Willaert NV OE/ERK/Archeoloog/2015/00069

Ruben Willaert nv
Ten Briele 14 bus 15
8200 Sint-Michiels-Brugge

© Ruben Willaert nv, Sint-Michiels-Brugge, 2021

Niets uit deze uitgave mag vermenigvuldigd en/of openbaar gemaakt worden door middel van druk, fotokopie of welke wijze dan ook zonder voorafgaande schriftelijke toestemming van Ruben Willaert nv.

Ruben Willaert nv aanvaardt geen aansprakelijkheid voor eventuele schade voortvloeiend uit de toepassing van de adviezen of het gebruik van de resultaten van dit onderzoek.

INHOUDSTAFEL

1	Administratieve gegevens.....	5
2	Gemotiveerd advies.....	6
2.1	Uitgevoerd vooronderzoek	6
2.2	Afwezigheid van een archeologische site.....	6
2.3	Maatregelen	6
2	Bibliografie	8



FIGURENLIJST

Figuur 1: Grondplan van de proefsleuven (Bron: Geopunt).....	7
Figuur 2: Sleuvenplan weergegeven op meest recente middenschalige orthofoto (winter) (Bron: Geopunt).....	7



1 Administratieve gegevens

a) Archeologienota	ID 16396	
b) Projectcode bureauonderzoek	20201241	
c) Projectcode proefsleuvenonderzoek	2021B263	
d) Interne projectcode	BEZA-21	
e) Naam en erkenningsnummer van de erkende archeoloog	Ruben Willaert nv OE/ERK/Archeoloog/2015/00069	
f) De locatie van het vooronderzoek	Provincie	West-Vlaanderen
	Gemeente	Beernem
	Deelgemeente	/
	Postcode	8730
	Adres	Zavelstraat
	Toponiem	Zavelstraat 8730 Beernem
	Bounding box (Lambert 72)	Xmin: 77714 Ymin: 203273 Xmax: 77888 Ymax: 203405
g) Kadastrale gegevens archeologienota	Beernem, afdeling 1, Sectie C, perceel 908C, 828/3, 828N, 908B, 458N	
h) Actoren en specialisten (Ruben Willaert nv)	Jeroen Vanhercke Yelmer Debouck	Archeoloog/Projectleider archeoloog/GPS
i) Wetenschappelijke advisering	/	
j) (Ruben Willaert nv)		
k) Uitvoeringsdatum veldwerk	03/03/2021	
l) Oppervlakte projectgebied	4953 m ²	
m) Onderzochte oppervlakte	586 m ²	

Tabel 1: Administratieve gegevens proefsleuvenonderzoek.

2 Gemotiveerd advies

2.1 Uitgevoerd vooronderzoek

Bij het opstellen van de archeologienota met ID 16396 werd tijdens het bureauonderzoek een zekere trefkans geformuleerd omtrent vondsten- en sporenarcheologie. Gezien de cartografische gegevens en de archeologische vaststellingen in de directe omgeving van het plangebied, leek verder onderzoek in functie van vondsten en sporen zinvol. In het Programma van Maatregelen werd niet geopteerd voor een landschappelijk bodemonderzoek als volgende stap in het onderzoek, waardoor meteen kond worden overgegaan naar een proefsleuvenonderzoek. Dit was aangewezen omwille van de kans op sporenarcheologie. In het proefsleuvenonderzoek werd door middel van vier proefsleuven en één dwarsleuf een oppervlakte van 586 m² onderzocht. Hiermee werd 11,82% van de totale oppervlakte van 4.953 m² archeologisch geëvalueerd.

2.2 Afwezigheid van een archeologische site

De resultaten van het proefsleuvenonderzoek tonen aan dat het archeologisch zichtbare niveau nog aanwezig was. Er is binnen het projectgebied een uiterst kleine hoeveelheid archeologische resten bewaard in de ondergrond. Er werden acht spoornummers uitgegeven. Het gaat om greppel- en grachtsegmenten en de opvulling van de oorspronkelijke Kijkuitbeek. De overige sporen betreffen allemaal natuurlijke sporen, recente verstoringen en een ophogingslaag. De NW-ZO georiënteerde gracht wordt mogelijk gekarteerd op de 18^{de}-eeuwse Ferrariskaart. Op basis van vulling en oversnijden kunnen de overige grachten mogelijk in dezelfde periode worden gedateerd. Er werden geen vondstnummers uitgeschreven.

Er is bijgevolg geen sprake van een archeologische site binnen de grenzen van het projectgebied.

2.3 Maatregelen

Een vervolgonderzoek of andere maatregelen zijn niet aangewezen. Het archeologisch traject kan hierbij beëindigd worden.



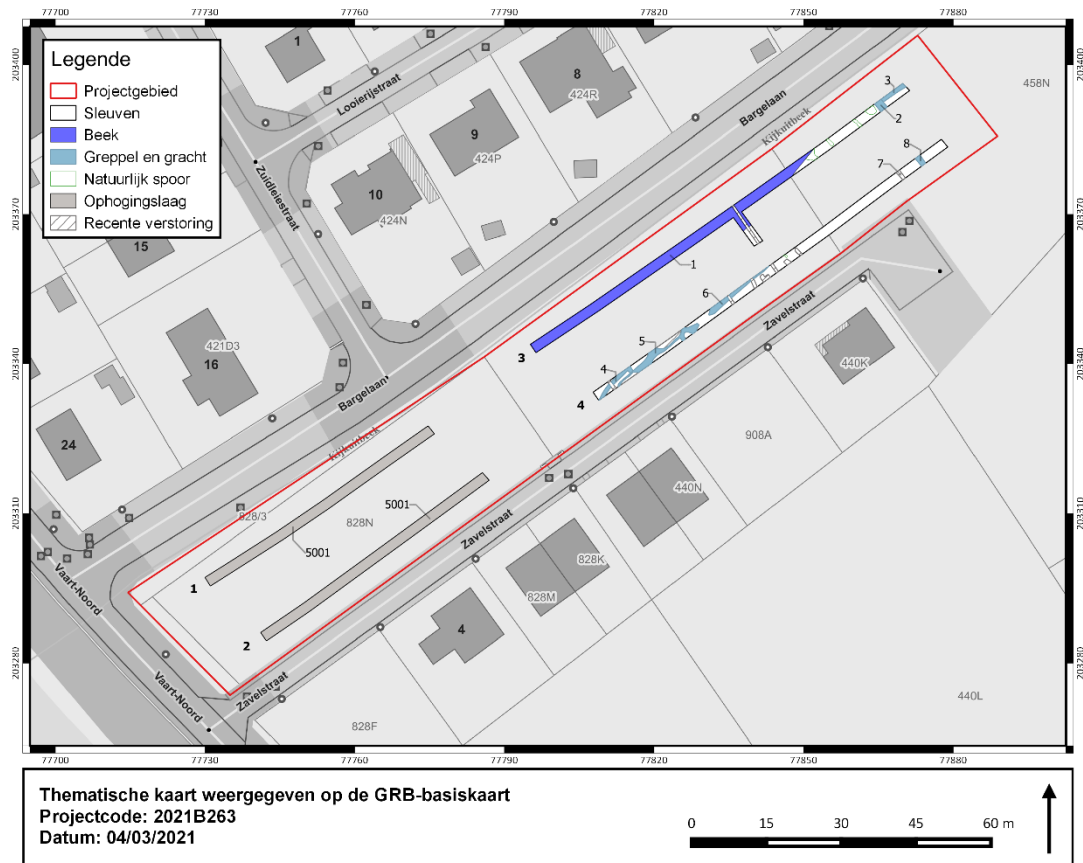

Figuur 1: Allesporenkaart weergegeven op de GRB-basiskaart (Bron: Geopunt).

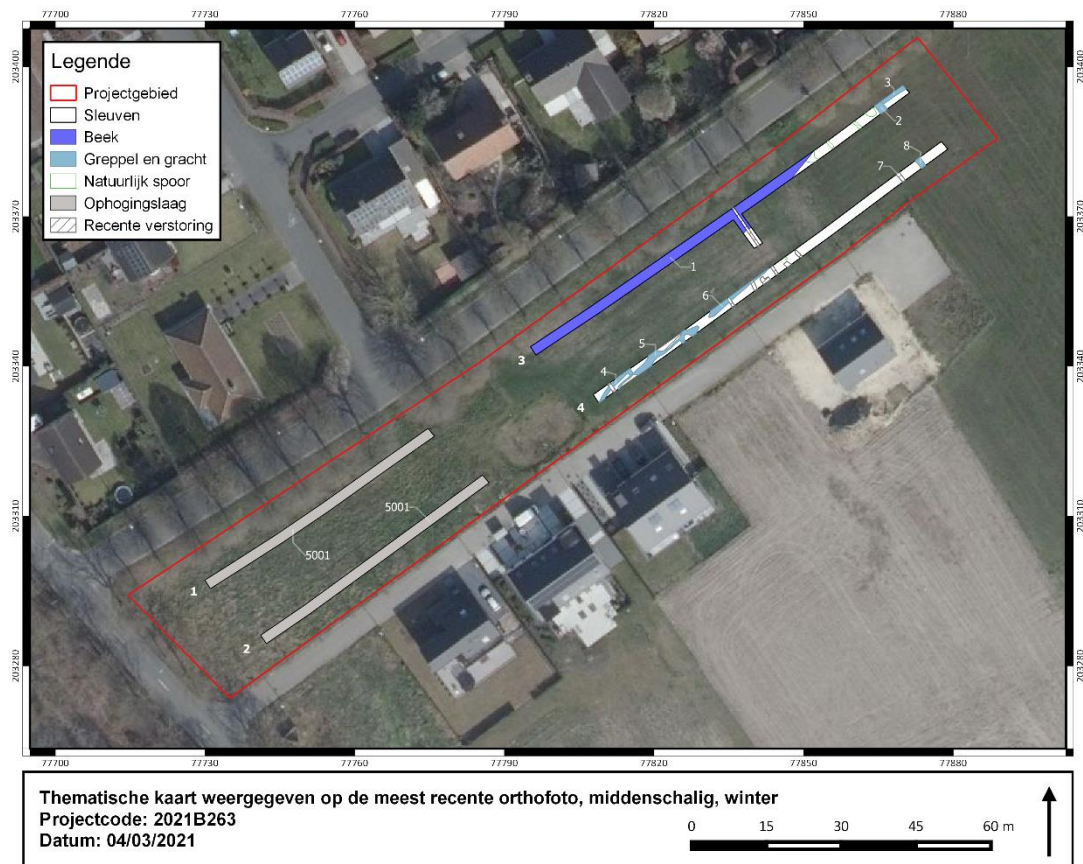

Figuur 2: Allesporenkaart weergegeven op meest recente orthofoto, middenschallig, winter (Bron: Geopunt).

2 Bibliografie

Acke B., Bracke M. & Fonteyn P., 2020. *Archeologienota Beernem Zavelstraat. Verslag van Resultaten*, Acke & Bracke bv, Moerbeke-Waas.

Acke B. & Bracke M., 2020. *Archeologienota Beernem Zavelstraat. Programma van Maatregelen*, Acke & Bracke bv, Moerbeke-Waas.

Agentschap Onroerend Erfgoed 2020

AGIV

DOV Vlaanderen

Geoportaal

Geopunt

Kaartenhuis Brugge

