



Ruben Willaert
restauratie & archeologie
decoratie

GEEFT HET VERLEDEN EEN TOEKOMST

Gontrode Heirweg (Merelbeke, Oost-Vlaanderen)

Projectcode: 2021B262
Maart 2021

NOTA
DEEL 2: PROGRAMMA VAN MAATREGELEN

PROEFSLEUVENONDERZOEK

Colofon

Bekrachtigde archeologienota in uitgesteld traject: **ID 7367**

Auteur: Jeroen Vanhercke

Nummer van het wettelijk depot: /

Naam en erkenningsnummer van de erkende archeoloog:

Ruben Willaert NV OE/ERK/Archeoloog/2015/00069Ruben Willaert nv

Ten Briele 14 bus 15

8200 Sint-Michiels-Brugge

© Ruben Willaert nv, Sint-Michiels-Brugge, 2021

Niets uit deze uitgave mag vermenigvuldigd en/of openbaar gemaakt worden door middel van druk, fotokopie of welke wijze dan ook zonder voorafgaande schriftelijke toestemming van Ruben Willaert nv.

Ruben Willaert nv aanvaardt geen aansprakelijkheid voor eventuele schade voortvloeiend uit de toepassing van de adviezen of het gebruik van de resultaten van dit onderzoek.

INHOUDSTAFEL

1	Advies	5
1.1	Uitgevoerd vooronderzoek	5
1.2	Afwezigheid van een archeologische site.....	5
1.3	Maatregelen	7
2	Bibliografie.....	8



FIGURENLIJST

Figuur 1: Projectgebied weergegeven op de topografische kaart van België.6

Figuur 2: Grondplan van de proefsleuven.6



1 Advies

1.1 Uitgevoerd vooronderzoek

Bij het opstellen van de archeologienota met **ID 7376** werd tijdens het bureauonderzoek (projectcode: **2018D50**) een zekere trefkans geformuleerd omtrent vondsten- en sporenarcheologie. Om de aan- of afwezigheid van archeologische sporen te kunnen nagaan werd een proefsleuvenonderzoek geadviseerd (projectcode: **2021B262**). Het doel van de archeologische terreininventarisatie was het maken van een archeologische evaluatie van de projectlocatie, m.a.w. inzicht te krijgen in de verspreiding, de densiteit, de aard en de chronologische waarde van de eventuele archeologische sporen op het terrein. In het proefsleuvenonderzoek werd door middel van drie proefsleuven een oppervlakte van 487 m² onderzocht. Hiermee werd 10,76 % van het projectgebied van 4528 m² archeologisch geëvalueerd.

1.2 Afwezigheid van een archeologische site

De resultaten van het proefsleuvenonderzoek tonen aan dat er binnen het projectgebied geen archeologische resten bewaard zijn in de ondergrond. Er werden enkel verstoringen vastgesteld, hoofdzakelijk in het centrum en de oostelijke helft van het projectgebied. Ze bestonden uit drainagebuizen, uitbraaksporen van gebouwen, restanten van muren en sporen van recente uitgravingen. De vulling, de heel scherpe aflijning en de inclusies in de vulling plaatsen de sporen in de 20^{ste} en de 21^{ste} eeuw. Van oudere periodes of voorgangers van de inmiddels gesloopte hoeve werden geen sporen gevonden.

De gegevens die tijdens het onderzoek verzameld werden, wijzen niet op de aanwezigheid van een archeologische site binnen de grenzen van het plangebied.



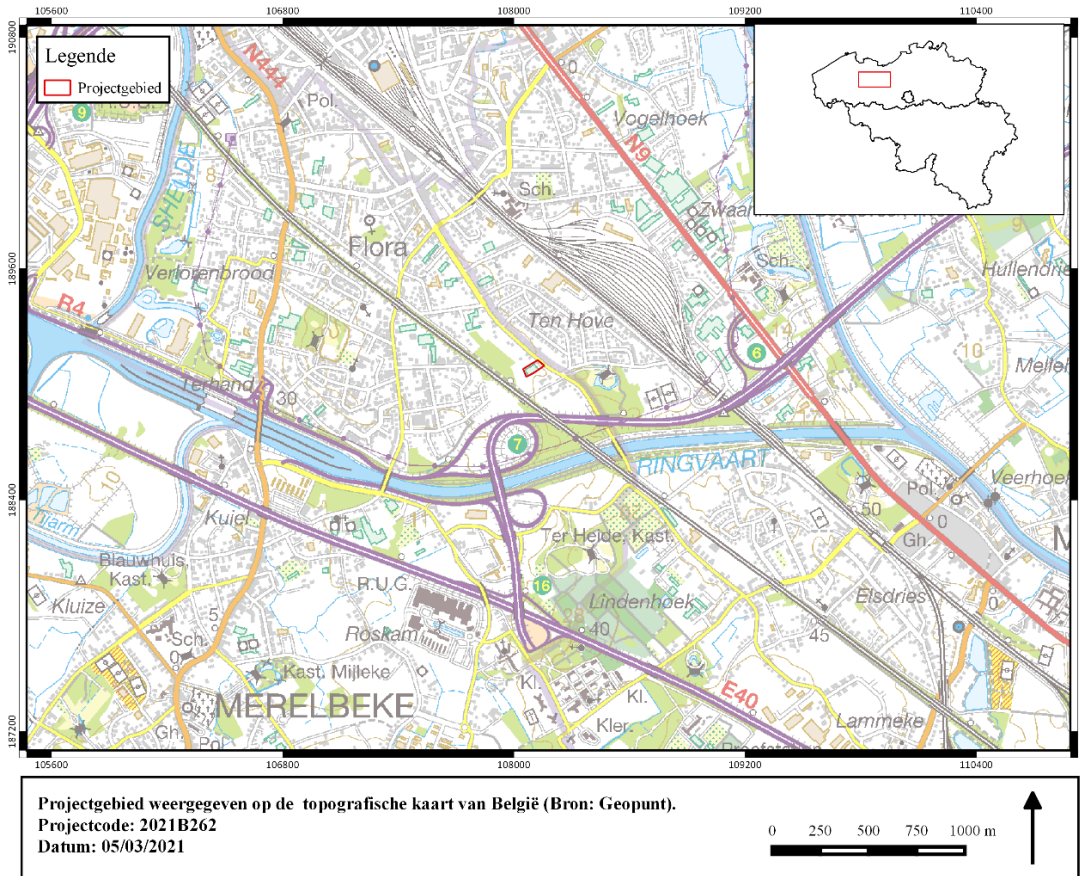

Figuur 1: Projectgebied weergegeven op de topografische kaart van België.

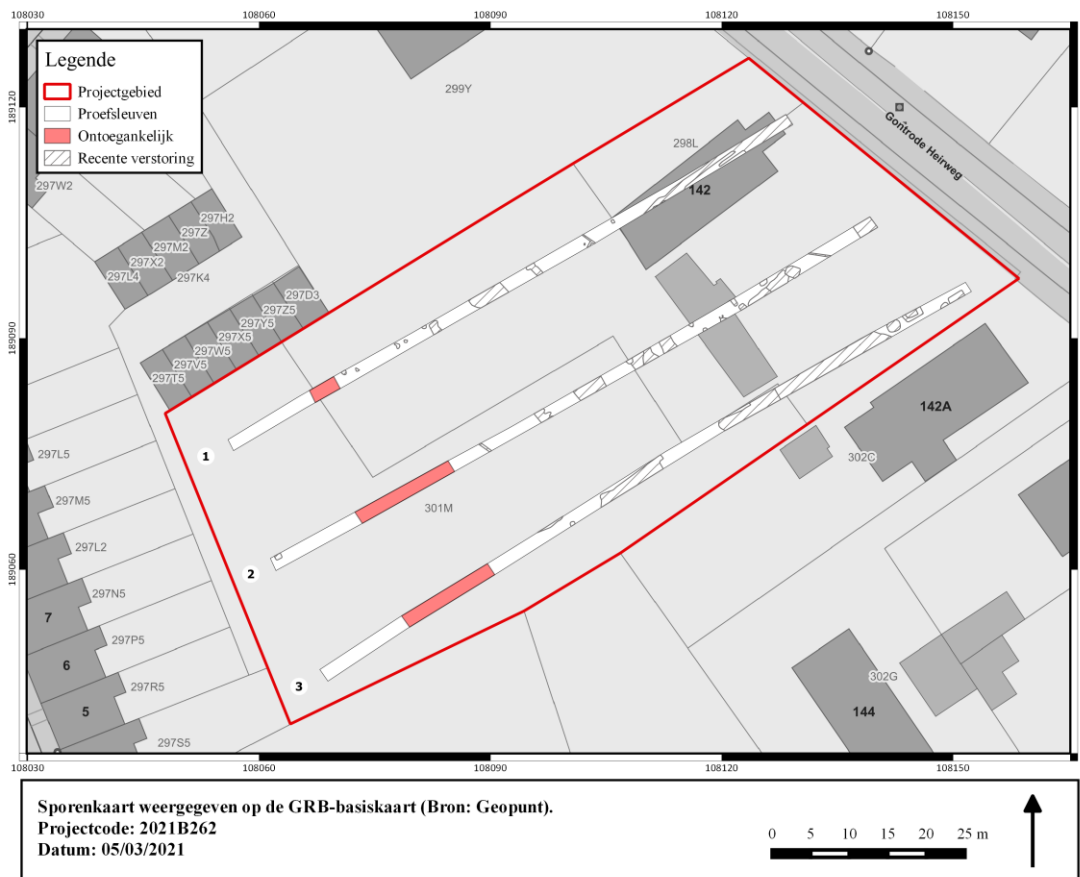

Figuur 2: Grondplan van de proefsleuven.

1.3 Maatregelen

De resultaten van het proefsleuvenonderzoek tonen aan dat een vervolgonderzoek niet aangewezen is. Het archeologisch traject kan hiermee beëindigd worden



2 Bibliografie

Agentschap Onroerend Erfgoed 2021

Acke B. & Bracke M. 2018: *Archeologienota Merelbeke Gontrode Heirweg. Programma van maatregelen*. Acke & Bracke bvba. Zelzate.

Acke B., Bracke M. & Van Quathem K. 2018: *Archeologienota Merelbeke Gontrode Heirweg. Verslag van resultaten*. Acke & Bracke bvba. Zelzate.

Vanhercke J., Debouck Y & Van Esbroeck T. 2021: *Gontrode Heirweg (Merelbeke, Oost-Vlaanderen). Nota –Deel 1: Verslag van resultaten proefsleuvenonderzoek*. Ruben Willaert nv. Brugge.

