

Condor Rapporten 667

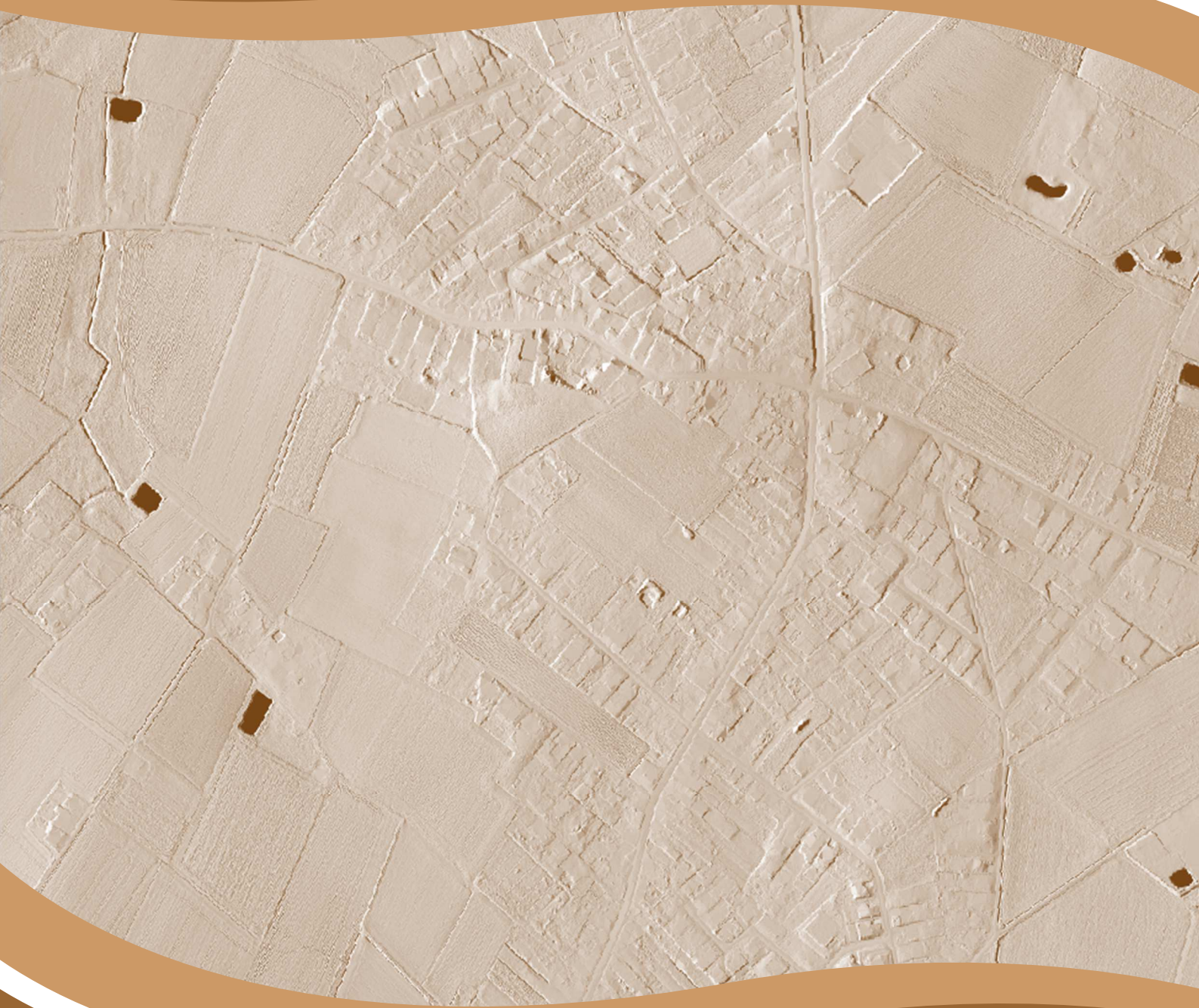

Houthulst, Mosselstraat e.a. Programma van Maatregelen

T. Deville en S. Houbrechts



1. Inhoudsopgave

1. Inhoudsopgave.....	1
2. Programma van Maatregelen voor vrijgave.....	2
2.1. Administratieve gegevens.....	2
2.2. Volledigheid van het uitgevoerde onderzoek	4
2.3. Aanwezigheid van een archeologische site	4
2.4. Waardering van de archeologische site	4
2.5. Impactbepaling	4
2.6. Bepaling van maatregelen.....	4

2. Programma van Maatregelen voor vrijgave

2.1. Administratieve gegevens

Projectcode	2021B106
Nummer wettelijk depot	Niet van toepassing
Naam en erkennings-nummer erkend archeoloog	Condor Archaeological Research bvba (OE/ERK/Archeoloog/2016/0107), Bedrijfsstraat 10, 3500 HASSELT
Interne actoren en specialisten	Deville Tom, erkend archeoloog (OE/ERK/Archeoloog/ 2016/0108) Houbrechts Sara, archeoloog/GIS-specialist
Extern wetenschappelijk advies	Dr. Birger Stichelbaut, Vakgroep Archeologie UGent
Provincie	West-Vlaanderen
Gemeente	Houthulst
Deelgemeente	
Plaats	Mosselstraat, Akkerstraat, Noordstraat
Toponiem	
Bounding Box	X: 50164.65 Y: 187052.65 X: 50437.61 Y: 187437.79
Kadastrale gegevens	Gemeente: Houthulst Afdeling: 1 Sectie: C Nrs.: Openbaar domein, 345c (deel), 263g (deel), 263f (deel), 141a (deel), 272f (deel), 140c (deel), 271f (deel)
Kaartblad	/
Kadasterkaart	

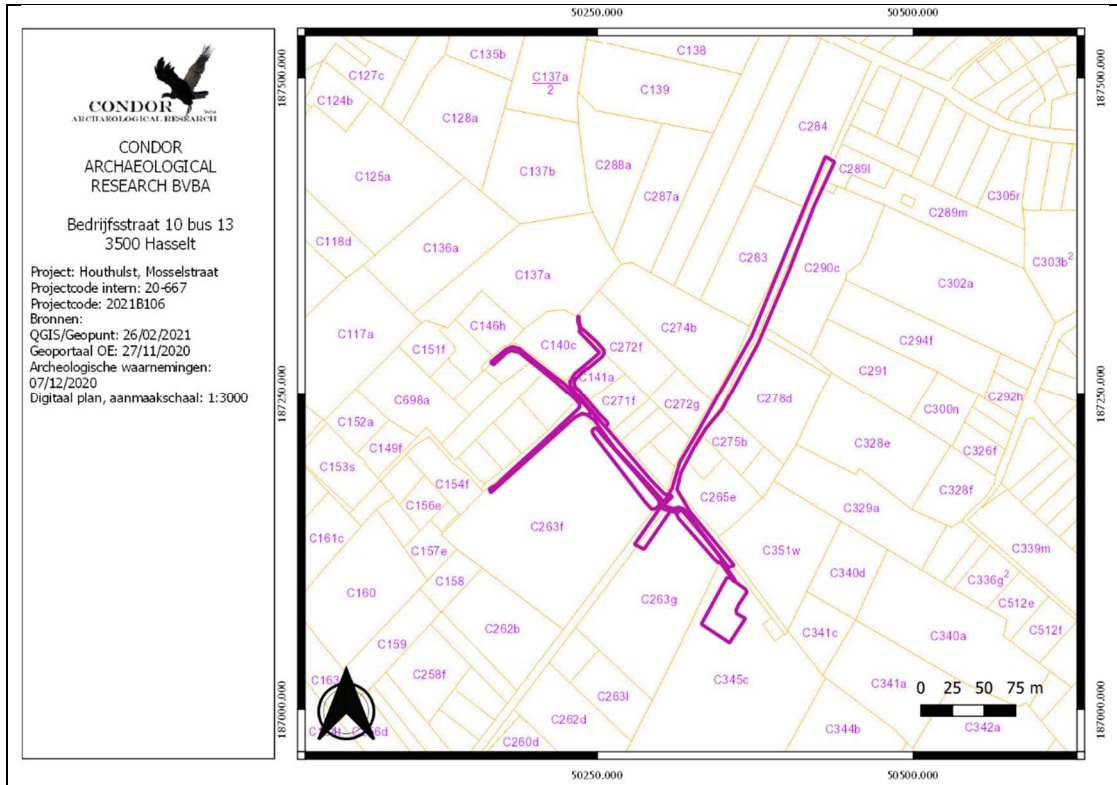

Topografische kaart



2.2. Volledigheid van het uitgevoerde onderzoek

Voor het ongeveer 5.878 m² grote tracé aan de Mosselstraat, Noordstraat en Akkerstraat werd een bureauonderzoek uitgevoerd. De aanleiding is de aanleg van een gescheiden rioleringsstelsel met grachten en de heraanleg van de wegenis. Tijdens het bureauonderzoek kon er een goed beeld gevormd worden van de verstoringen die zich binnen het plangebied hadden voorgedaan. Op basis van het bureauonderzoek kon er een duidelijk advies worden gevormd en is er de mening toegedaan dat alle onderzoeken volledig zijn.

2.3. Aanwezigheid van een archeologische site

Op basis van de resultaten van het bureauonderzoek kan de aanwezigheid van een archeologische site met betrekkelijk grote zekerheid uitgesloten worden.

2.4. Waardering van de archeologische site

Indien er al een archeologische site zou aanwezig zijn, dan kan er een lage waardering worden toegekend.

2.5. Impactbepaling

Nadat de huidige verharding verwijderd wordt, wordt er een nieuw gescheiden rioleringsstelsel aangelegd met nieuwe wegenis en grachten. De aanlegdiepte varieert tussen 0,72m en 2,32m. Hierna zal het tracé van nieuwe wegenis voorzien worden. De totale oppervlakte van het tracé is circa 5.878m².

Samengevat kan er gesteld worden dat er een grote impact is op de ondergrond.

2.6. Bepaling van maatregelen

Er wordt op basis van het bureauonderzoek geen verder onderzoek geadviseerd. De kosten voor verder onderzoek wegen niet op tegen de kenniswinst die verwacht wordt.