TRIHARCH
ONDERZOEK & ADVIES

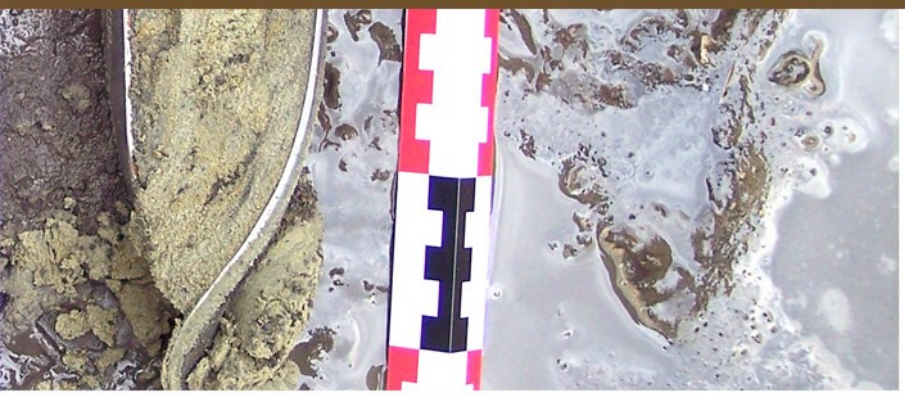

Nota:
Programma van
Maatregelen

Schrijnwerkerij Van Rossem bvba
Uitbreiding bedrijfsloodsen
Leireken 1 Opwijk
(prov. Vlaams-Brabant)

TR2021-006

Colofon

Auteur(s):	Walter Sevenants & Kristine Magerman
Titel:	Nota: programma van maatregelen Schrijnwerkerij Van Rossem bvba Uitbreiding bedrijfsloodsen Leireken 1 Opwijk (prov. Vlaams-Brabant))
Rapport:	TR2021-006
Afbeeldingen:	Triharch onderzoek & advies bvba (tenzij anders vermeld)
Wettelijk depot:	D/2021/13.954/004
Erkend archeoloog:	Kristine Magerman (OE/ERK/Archeoloog/2015/00032)

TRIHARCH onderzoek & advies bvba
Heuve 25
B-3071 Erps-Kwerps (Kortenberg)
www.triharch.be
info@triharch.be
Tel. 0498/56.39.08

© 2021 Triharch onderzoek & advies bvba

Alle rechten voorbehouden. Niets uit deze uitgave mag vermenigvuldigd of aangepast worden, opgeslagen worden in een geautomatiseerd gegevensbestand, en/of openbaar gemaakt worden in enige vorm of wijze ook, elektronisch, mechanisch, door fotokopie of enige andere wijze, zonder voorafgaandelijk toestemming van Triharch bvba. Triharch aanvaardt geen aansprakelijkheid voor eventuele schade voortvloeiend uit het gebruik van de resultaten van dit onderzoek of de toepassing van de adviezen.

Inhoud

1 Gemotiveerd advies over het al dan niet nemen van maatregelen 3
1.1 Volledigheid van het uitgevoerd vooronderzoek 3
1.2 Afbakening van het gebied waar aanvullend archeologisch onderzoek vereist is 3
1.3 Aanvullend vooronderzoek in uitgesteld traject 3
2 Programma van maatregelen 3
2.1 Administratieve gegevens 3
2.2 Vraagstelling en onderzoeksdoelen 4
2.3 Uitwerking van de onderzoeksstrategie 4
2.4 Voorziene afwijkingen ten aanzien van de Code van Goede Praktijk 4
2.5 Bewaring van het archeologisch ensemble. 4
2.6 Vervolgtraject 4

1 Gemotiveerd advies over het al dan niet nemen van maatregelen

1.1 Volledigheid van het uitgevoerd vooronderzoek

Voor dit project werden een bureauonderzoek en een landschappelijk bodemonderzoek uitgevoerd over de volledige oppervlakte van het plangebied. Er werden geen verdere archeologische vooronderzoeken zonder of met ingreep in de bodem uitgevoerd.

Op basis van het landschappelijk bodemonderzoek, meer bepaald de analyse tussen de geplande bodemingrepen en het potentieel aanwezig archeologisch bodemarchief, werd aangetoond dat het merendeel van de geplande werken geen bedreiging vormen voor eventueel aanwezig archeologisch erfgoed.
Voor de geplande werken (DWA, funderingszolen en uitbreiding blusvijver) die het eventueel aanwezig archeologisch bodemarchief (potentieel) bedreigen geldt dat verder archeologisch onderzoek met hoge waarschijnlijkheid niet zou leiden tot nuttige kenniswinst.
De mogelijke baten van verder archeologisch onderzoek op die locaties zouden daarenboven niet opwegen tegen de kosten van dergelijk onderzoek.

Daarom worden geen verdere archeologische maatregelen geadviseerd in het kader van deze vergunde stedenbouwkundige handelingen.

1.2 Afbakening van het gebied waar aanvullend archeologisch onderzoek vereist is

Niet van toepassing

1.3 Aanvullend vooronderzoek in uitgesteld traject

Niet van toepassing

2 Programma van maatregelen

2.1 Administratieve gegevens

Projectcode:	2019E297
Locatie:	idem bureauonderzoek
Kadastrale ligging:	idem bureauonderzoek

Actoren & specialisten:

Erkend archeoloog:	Kristine Magerman (OE/ERK/Archeoloog/2015/00032)
Veldwerkleider:	Walter Sevenants
Assistent-aardkundige:	Walter Sevenants
Wetenschappelijk advies:	Stefaan Dondeyne (bodemkunde)

2.2 Vraagstelling en onderzoeksdoelen

Niet van toepassing

2.3 Uitwerking van de onderzoeksstrategie

Niet van toepassing

2.4 Voorziene afwijkingen ten aanzien van de Code van Goede Praktijk

Niet van toepassing

2.5 Bewaring van het archeologisch ensemble.

Niet van toepassing

2.6 Vervolgtraject

Voor de zones waar geen aanvullend archeologisch vooronderzoek geadviseerd werd, blijft de wet- en regelgeving betreffende de meldingsplicht van archeologische toevalsvondsten (Decreet Onroerend Erfgoed 12 juli 2013, artikel 5.1.4) van kracht.