



Ruben Willaert
restauratie & archeologie
decoratie

GEEFT HET VERLEDEN EEN TOEKOMST

Putterijstraat 7 (Tielt, West-Vlaanderen)

Projectcode: 2021C167
maart 2021

NOTA
VOORONDERZOEK MET INGREEP IN DE BODEM

DEEL 2: PROGRAMMA VAN MAATREGELEN

Voorafgaand:

Bekrachtigde archeologienota met uitgesteld traject (ID15380)

- Verslag van resultaten bureauonderzoek (2020A523)
- Programma van maatregelen (2020A523)
- Verslag van resultaten landschappelijk bodemonderzoek (2021B305)
- Verslag van resultaten proefsleuvenonderzoek (2021C167)

Colofon

Ruben Willaert nv
Ten Briele 14 bus 15
8200 Sint-Michiels-Brugge

Auteurs: Bruno Polfliet

Het eventuele nummer van het wettelijk depot of het buitenlandse equivalent hiervan: /
De naam en het erkenningsnummer van de erkende archeoloog:
Ruben Willaert nv, OE/ERK/Archeoloog/2015/00069

© Ruben Willaert nv, Sint-Michiels-Brugge, 2021

Niets uit deze uitgave mag vermenigvuldigd en/of openbaar gemaakt worden door middel van druk, fotokopie of welke wijze dan ook zonder voorafgaande schriftelijke toestemming van Ruben Willaert nv.

Ruben Willaert nv aanvaardt geen aansprakelijkheid voor eventuele schade voortvloeiend uit de toepassing van de adviezen of het gebruik van de resultaten van dit onderzoek.

INHOUDSTAFEL

1. Programma van maatregelen.....	6
1.1 Administratieve gegevens	6
1.2 Aanleiding van het vooronderzoek	7
1.3 Resultaten vooronderzoek met ingreep in de bodem.....	7
1.4 Gemotiveerd advies.....	9
1.5 Programma van maatregelen.....	9
1.6 Conclusie.....	9
2. Bibliografie.....	10

FIGURENLIJST

Figuur 1: Projectgebied weergegeven op de GRB-basiskaart met aanduiding van de kadasternummers6

Figuur 2: Thematische kaart8



TABELLENLIJST

Tabel 1: Administratieve gegevens	6
---	---

1. Programma van maatregelen

1.1 Administratieve gegevens

a) Projectcode	2021C167	
b) De naam en het erkenningsnummer van de erkende archeoloog	Ruben Willaert nv OE/ERK/Archeoloog/2015/00069	
c) De locatie van het vooronderzoek:	Provincie	West-Vlaanderen
	Gemeente	Tielt
	Deelgemeente	/
	Postcode	8700
	Adres	Putterijstraat 7
	Toponiem	Putterijstraat 7
	Bounding box (Lambertcoördinaten)	$X_{\min} = 78809$ $Y_{\min} = 185123$ $X_{\max} = 79093$ $Y_{\max} = 185424$
d) Het kadasterplan met vermelding van gemeente, afdeling, sectie, perceelnummer of -nummers	Tielt, Afdeling 3, Sectie G, nr's: 690A, 705A2, 706C, 710 Zie Figuur 1	

Tabel 1: Administratieve gegevens

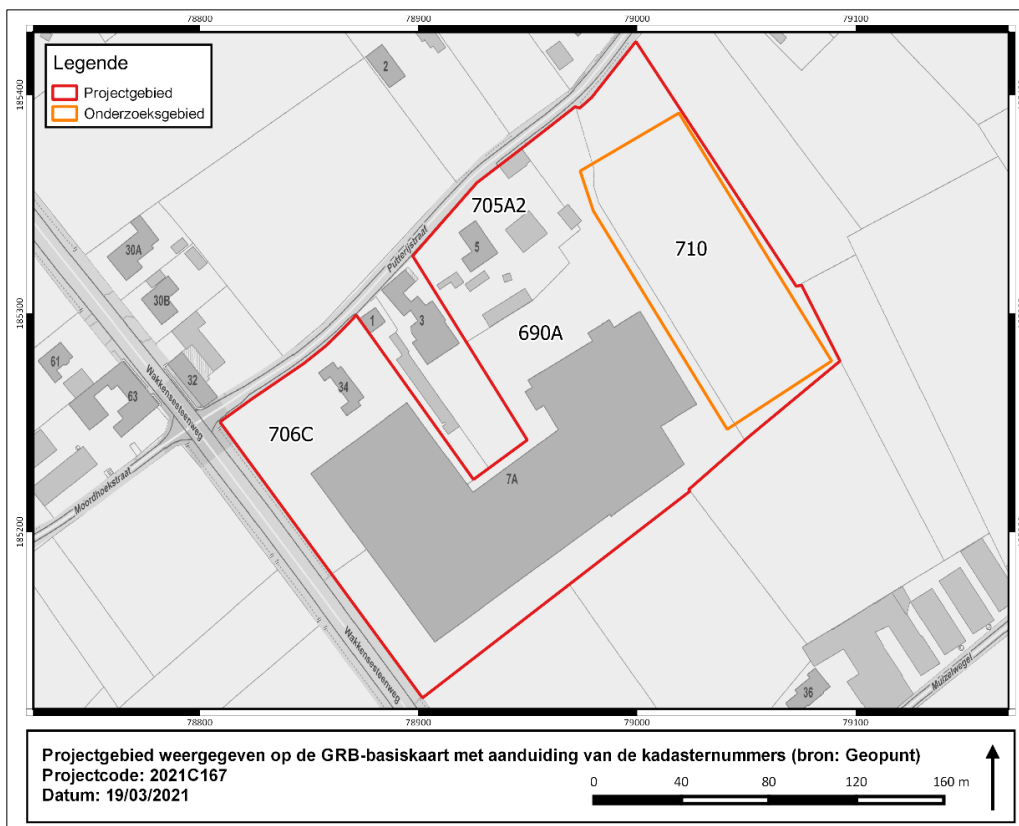

Figuur 1: Projectgebied weergegeven op de GRB-basiskaart met aanduiding van de kadastrumnummers

1.2 Aanleiding van het vooronderzoek

Aanleiding van het archeologisch onderzoek vormt een geplande uitbreiding van een agrarisch bedrijf te Tielt Putterijstraat 7. Dit over een totale oppervlakte van 7500 m². Het voorgaande bureauonderzoek en daaropvolgend landschappelijk bodemonderzoek boden onvoldoende informatie om de archeologische waarde van het terrein te bepalen. Er werd daarom een proefsleuvenonderzoek geadviseerd. Dit werd uitgevoerd op 18 maart 2021. Uitwerking en rapportage zijn van start gegaan op 19 maart 2021.

1.3 Resultaten vooronderzoek met ingreep in de bodem

Het terrein werd geëvalueerd door middel van 4 proefsleuven met een NW-ZO oriëntatie. Om de aangetroffen sporen beter te begrijpen werden 6 kijkvensters aangelegd. In totaal bedraagt dit 1079m², waarvan 988m² geplande sleuven en 91m² kijkvensters. Zodanig werd 14% van het onderzoeksgebied archeologisch onderzocht.

De bodemopbouw ter hoogte van het onderzoeksgebied bestaat uit een complex geheel wat enerzijds te wijten is aan de landschappelijke ligging en anderzijds aan antropogene ingrepen. Het noorden van het onderzoeksgebied wordt gekenmerkt door een eenvoudig AC-profiel met plaatselijke bodemontwikkeling in de vorm van een Bs horizont. Het zuiden getuigt dan weer van erosieprocessen. Zowel in de vorm van colluvium als in de vorm van meer recent afgeschoven A-horizont. Deze erosieverschijnselen zijn te verklaren door de ligging aan de voet van de Poelberg. Het colluvium is het dikst (15cm) in het uiterste zuiden en is waarneembaar tot centraal in het terrein. Verder tonen de profielen aan de westzijde een aftopping en ophoging. Dit is te verklaren door de aanleg van de bedrijvenloodsen net naast het onderzoeksgebied. In de moederbodem was tot slot een duidelijk onderscheid te maken tussen groen zand enerzijds en beigegeel zandleem anderzijds. Het groen zand kan gedetermineerd worden als het Lid van Egem, een tertiair substraat afgezet in een marien milieu. Het beigegeel zandleem werd nadien op eolische wijze afgezet in het quartair.

Tijdens de terreinevaluatie werden 7 spoornummers uitgeschreven. Na coupes ter controle werd slechts 1 spoor behouden als archeologisch relevant. Het betreft een ongedateerd en geïsoleerd kuiltje.

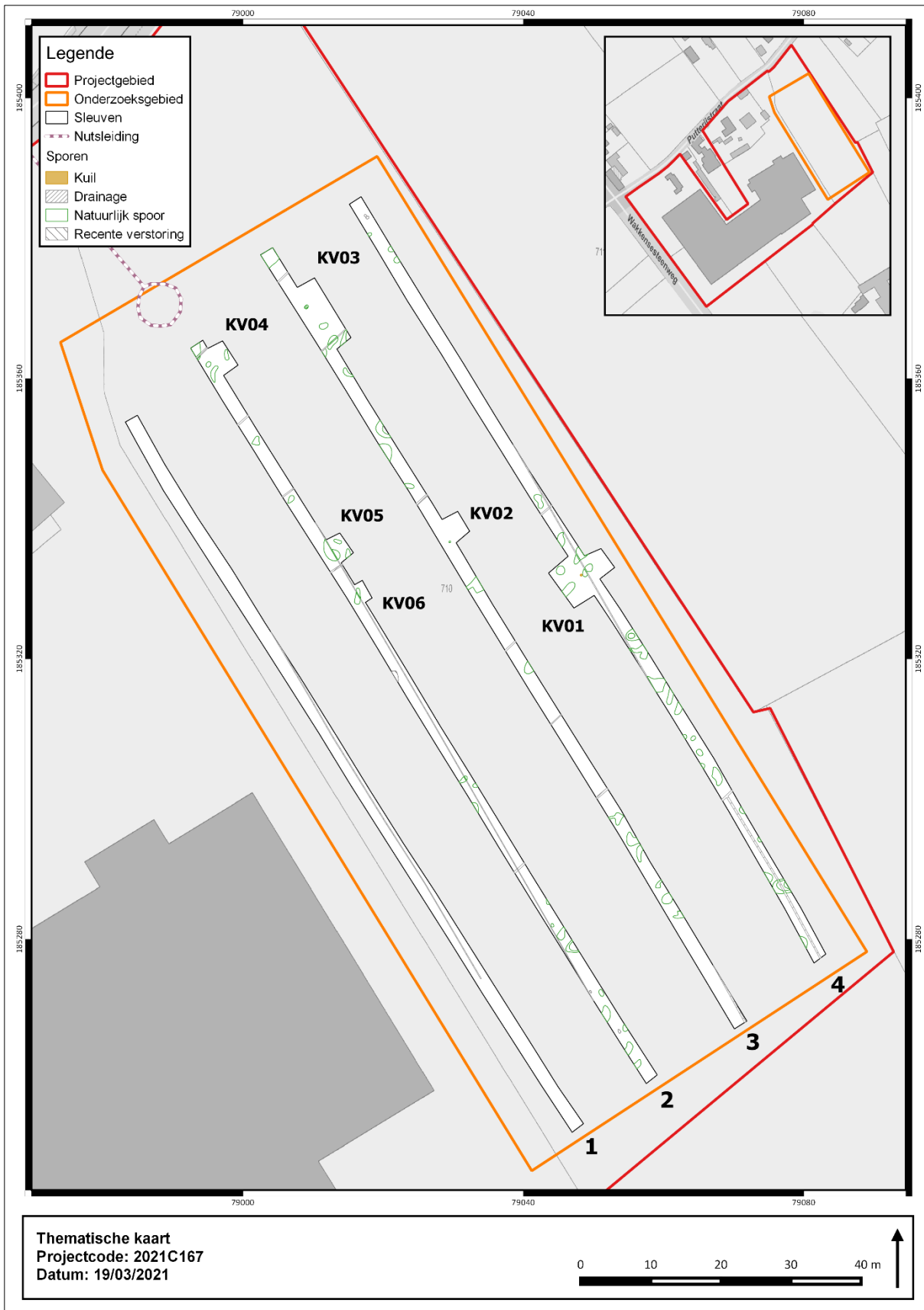

Figuur 2: Thematische kaart



1.4 Gemotiveerd advies

Uit voorgaand assessmentrapport blijkt dat een vervolgonderzoek ter hoogte van Tielt Putterijstraat 7 geen kennisvermeerdering zal opleveren. Het aantreffen van een geïsoleerd kuiltje is onvoldoende om voor het onderzoeksgebied een vervolgoopgraving te adviseren.

1.5 Programma van maatregelen

Niet van toepassing

1.6 Conclusie

Het uitgevoerde proefsleuvenonderzoek te Tielt Putterijstraat 7 blijkt voldoende om de archeologische waarde van het projectgebied te evalueren en de onderzoeksvragen te beantwoorden. Bijgevolg wordt geen vervolgonderzoek geadviseerd.

2. Bibliografie

Polfliet B. *et al.*, 2021, *Verslag van resultaten proefsleuvenonderzoek Tielt Putterijstraat 7*, onuitgegeven rapport, Ruben Willaert nv, Brugge.

