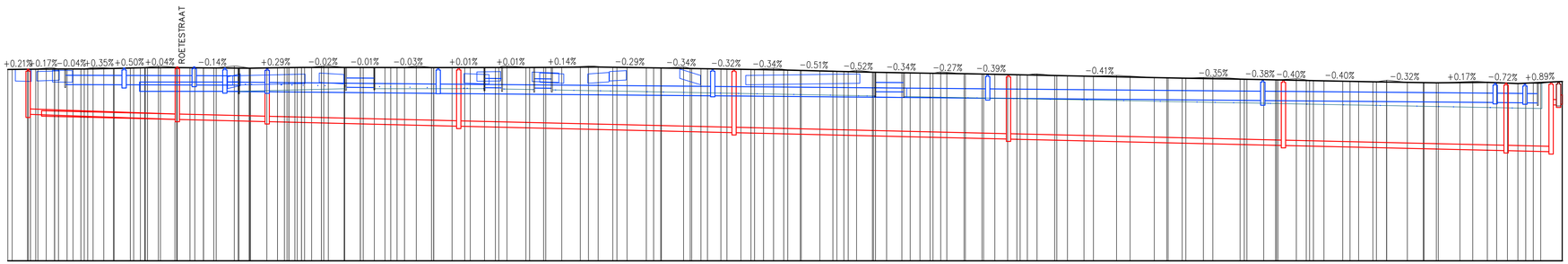

Schalen: Lengte: 1/500
Hoogte: 1/100

VERGELIJKINGSVLAK
1.00m T.A.W.

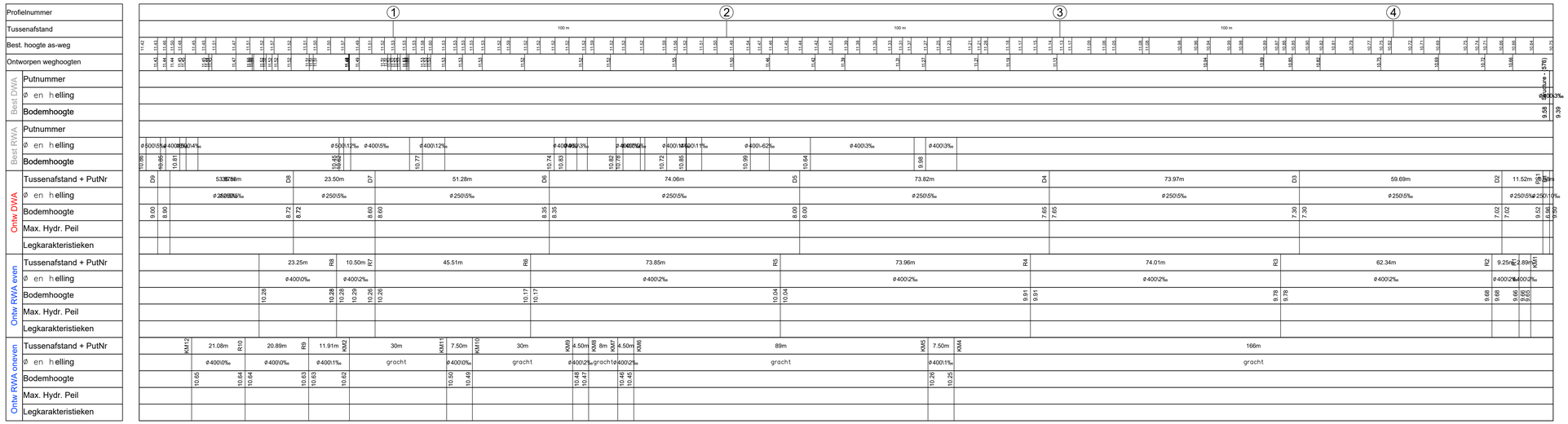

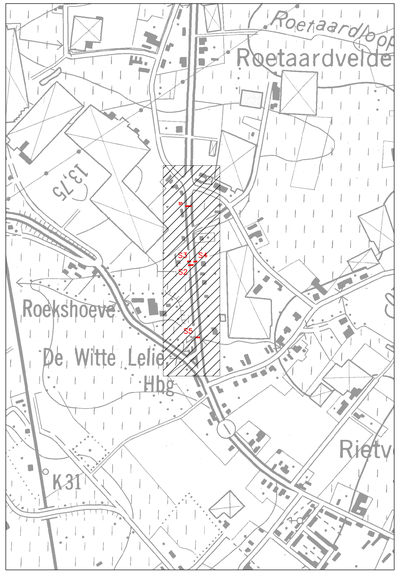

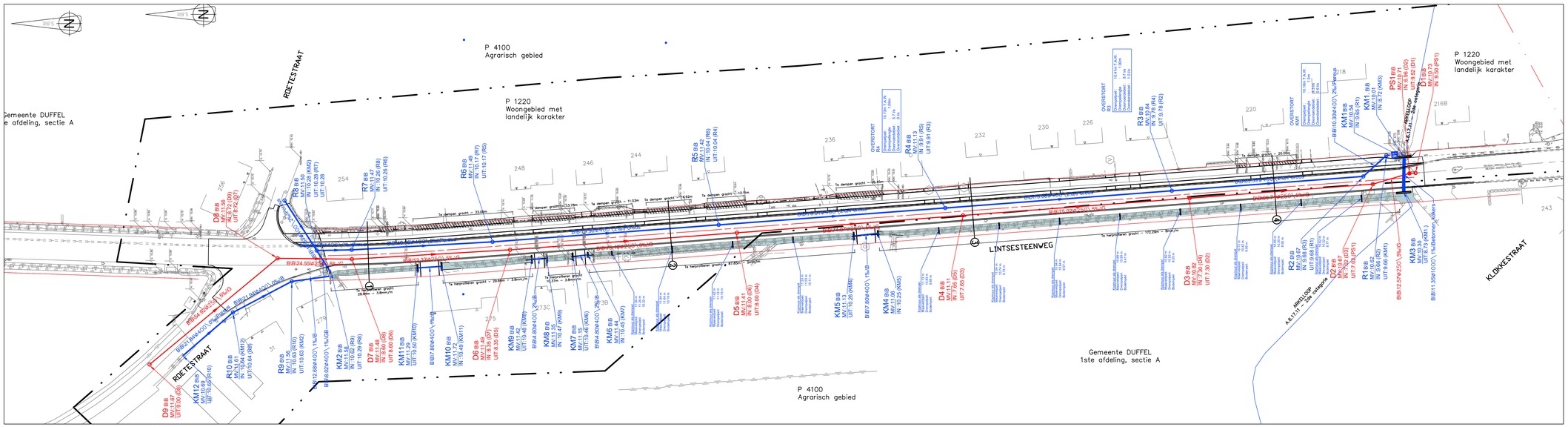

Gemeente Duffel
Gemeentestraat 21
2570 DUFFEL

Gelezen en goedgekeurd door de gemeenteraad in zitting van:

Burgemeester
mevr. Sofie Joosen

Gemeentesecretaris
dhr. Tim Op de Beeck

GEHECHT AAN Duffel

PROVINCIE ANTWERPEN
GEMEENTE DUFFEL

RIOLERINGS- EN WEGENISWERKEN IN DE LINTSESTEENWEG

S.BILT

S.Bilt
Achterstraat 45
B-2650 Willebroek
T +32 3 246 11 53
F +32 3 246 11 52
info@sbilt.be
www.sbilt.be

3:\Hondtekening\TVH_.JPG
Vervoort
ing. Ilse Van Hautegheem

3:\Hondtekening\BVE_.JPG
Vervoort
ir. Barbara Verhoeven

A	18-08-2020	Aangepast voorontwerp nav overleg 30/06/20		KVG			
-	06-02-2019	Voorontwerp		KVG			
	DATUM	HISTORIEK	TEKENAAR	DATUM	HISTORIEK	TEKENAAR	

GRONDPLAN RIOLERINGSWERKEN

projectnummer : 044 - 002	fase : V VOORSTUDIE / A AANBESTEDING / 1 VOORONTWERP / U UITVOERING / 2 ONTWERP / B AS-BUILT / 3 VERGUNNING	schaal : 1:500	
plannummer : 7.5/1	revisie : A	formaat : 0,297 * 0,742 = 0,94m²	

C:\Users\ivanvaerenbergh\AppData\Local\Temp\AcPublish_2080\GRONDPLAN RIOLERINGSWERKEN.dwg