

- LEGENDE INPLANTINGSPLAN BESTAAND**
- TE BEHOUDEN WONING
 - TE BEHOUDEN LOODSEN
 - AF TE BREKEN BEBOUWING
- LEGENDE INPLANTINGSPLAN NIEUW**
- TE BEHOUDEN WONING
 - TE BEHOUDEN LOODSEN
 - GRASZONE
 - ERFDIENSTBAARHEIDSTROOK
 - WEGENIS
 - PARKEERPLAATSEN IN WATERDOORLATENDE KLINERS
 - WATERDOORLATENDE KLINERS
 - WADI
 - NIEUW TE PLAATSEN LOODSEN

Ingenomen door de openbare weg
134m²

Stationstraat

Lampernissestraat
GEVELZICHT 5

GEVELZICHT 1

GEVELZICHT 2

AF TE BREKEN WONING
333m²
1053W2

GEVELZICHT 4
OP TE BREKEN ASFALT

TE BEHOUDEN BEBOUWING
1053N2
854m²

253m² 1054T2

bestaande gasaansluiting

AF TE BREKEN BEBOUWING

AF TE BREKEN BEBOUWING
1053Z2
24081m²

AF TE BREKEN BEBOUWING

TE BEHOUDEN BEBOUWING
1055V
660m²

634m²

GEVELZICHT 7

Bouwheer	Immo LWA Papenhofwegel 12 8700 Tielt	DOSSIERNUMMER 1235
Ontwerp	BOUWEN VAN BEDRIJFSVERZAMELGEBOUWEN NA AFBRAAK BESTAANDE BEBOUWING	
Bouwplaats	Stationsstraat 221 8850 Ardoole	
Kadaster		
Voorwerp	INPLANTINGSPLAN BESTAAND	
Voor akkoord en Gelijportige uitvoering	Bouwer:	door Claeys schrijven:
datum		CLAEYS JAN
CLAEYS ARCHITECTEN CLAEYS ARCHITECTEN BV - Koestraat 175A bus 3.1 - 8800 ROESELARE Tel.: 0032(0)5178.09.92 E-mail: info@claeysarchitecten.be - www.claeysarchitecten.be		
WIJZIGINGEN		DA TUM
A		
B		
C		
D		
E		
F		
G		
H		
11-02-2021		BOUWAANVRAAG
schied	Verdeel	BPA
gereguleer	VF	APA
opp.plan	Verdeel	VERKAVELING
PLANNUMMER		Index
01/07		

INPLANTINGSPLAN NIEUWE TOESTAND
SCHAAL: 1:200

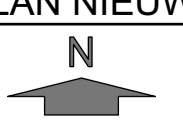



- LEGENDE INPLANTINGSPLAN BESTAAND**
- TE BEHOUDEN WOONING
 - TE BEHOUDEN LOODSEN
 - AF TE BREKEN BEBOUWING
- LEGENDE INPLANTINGSPLAN NIEUW**
- TE BEHOUDEN WOONING
 - TE BEHOUDEN LOODSEN
 - GRASZONE
 - ERFDIENSTBAARHEIDSTROOK
 - WEGENIS
 - PARKEERPLAATSEN IN WATERDOORKATENDE KLINKERS
 - WATERDOORKATENDE KLINKERS
 - WADI
 - NIEUW TE PLAATSEN LOODSEN

INGENOMEN DOOR DE OPENBARE WEG

GEBOUW : KLASSE B

VOLGENS BIJLAGE 6 :
 STRUCTURELE ELEMENTEN TYPE 1 : R120
 COMPARTIMENTSWANDEN : EI120
 WANDEN TUSSEN DE VERSCHILLENDE UNITS
 DOORLOPEND TOT HET DAK : EI 60
 BRANDDEUREN ZELFSLUITEND : EI1 60

ALLE NIVEAUS EN MAATVOERINGEN OP HET PLAN ZIJN TER TITEL VAN INLICHTING EN DIENEN TER PLAATSE DOOR DE ANNEMER WORDEN NAGEZIEN.

DIAMETER VAN DE AFVOERBUZEN ZIJN OPGEGEVEN TER TITEL VAN INLICHTING EN ZIJN NOG TE BEREKENEN DOOR DE LEVERENDE FIRMA EN TER GOEDKEURING VOOR TE LEGGEN. HET TRACÉ VAN DE AFVOERBUZEN EN DE PLAATSGANG VAN DE PUTTEN ZIJN EEN SCHEMATISCHE VOORSTELLING. DIT KAN DOOR DE ANNEMER STEEDS IN OVERLEG MET DE ARCHITECT GEWIJZIGD WORDEN TIJDENS DE WERKEN. ALLE BUZEN EN PUTTEN DIENEN STEEDS GEPLAATST TE WORDEN OP HET EIGEN PERCEEL.

STABILITEITSTUDIE EN KEUZE VAN TYPE EN DIMENSIEERING VAN DE DRAGSTRUCTUUR & FUNDERINGEN ZIJN TEN LASTE VAN DE AANGESTELDE INGENIEUR STABILITEIT EN ONDER ZIJN VERANTWOORDELIJKHEID. (het studierapport van een bevoegd Ir. wordt voor de aanvang der werken voorgelegd aan de architect). De omvang, dimensionering en type funderingen getekend op de plannen is VERMOEDLIJK en zullen verandert worden, aan de hand van het studierapport van de bevoegde Ir.

DE BUITENWANDEN ZIJN ZO ONTWERPEN EN UITGEVOERD DAT IN GEVAL VAN BRAND HET RISICO DAT DE WANDEN VAN HET GETEISTERE COMPARTIMENTSGEBOUW NAAR BUITEN TOE BEWIKJEN BEPERKT IS. VOLGENS STUDIE UITVOERENDE FIRMA.

VERLICHTINGEN TOILETTEN EN ALLE INGESLOTEN LOKALEN DIENEN TER PLAATSE NAGEZIEN TE WORDEN. EVENTUEEL DOORHEEN PLAT DAK. ALLE VERTIKALE REGENWATERAFVOEREN VOLGENS STUDIE.

RWA-INSTALLATIE VOLDOET AAN DE VOORWAARDEN VASTGELEGD IN DE NORM NBN S 21-209-1. EEN BEREKENING DOOR EEN BEVOEGD STUDIEBUREAU WORDT NOG TER GOEDKEURING AFGELEVERD.

IN ELKE UNIT MOET PER 150M² EEN DRAGBARE SNELBLUSSER VAN EEN BLUSEENHEID TYPE ABC-POEDER VOORZIEN WORDEN OP DORDELKUNDIG GEKOZEN PLAATSEN. IN ELKE UNIT MOET EEN AXIAALGEVOEDE MUURHASPTEL VOORZIEN WORDEN WAARVAN DE WATERSTRAAL ELKE PLAATS IN DE RUIMTE KAN BEREIKEN.

- LEGENDE BRANDBEVEILIGING**
- snelblusser CO2 (5 kg)
 - poederblusser (6 kg)
 - noodverlichting
 - vluichtdeur

Bouwheer: **Immo LWA**
 Papenhofwegel 12
 8700 Tielit

DOSSIERNUMMER: **1235**
 0470 72 09 07

Ontwerp: **BOUWEN VAN BEDRIJFSVERZAMELGEBOUWEN NA AFBRAAK BESTAANDE BEBOUWING**

Bouwplaats: **Stationsstraat 221**
 8850 Ardoole

Kadaster

Voorwerp: **INPLANTINGSPLAN NIEUW**

Voor akkoord en Gefijmde uitvoering	Bouwheer	aanvrager	door Claeys architecten
datum			CLAEYS JAN

CLAEYS ARCHITECTEN

CLAEYS ARCHITECTEN BV - Koestraat 175A bus 3.1 - 8800 ROESELARE
 Tel : 003209178 09 92
 E-mail : info@claeysarchitecten.be - www.claeysarchitecten.be

WIJZIGINGEN		DA TUM	GETEKEND
A			
B			
C			
D			
E			
F			
G			
H			

11-02-2021 **BOUWAANVRAAG**

PLANNUMMER: **02/07**

Index

INPLANTINGSPLAN NIEUWE TOESTAND
 SCHAAL: 1:200

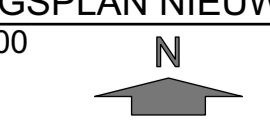

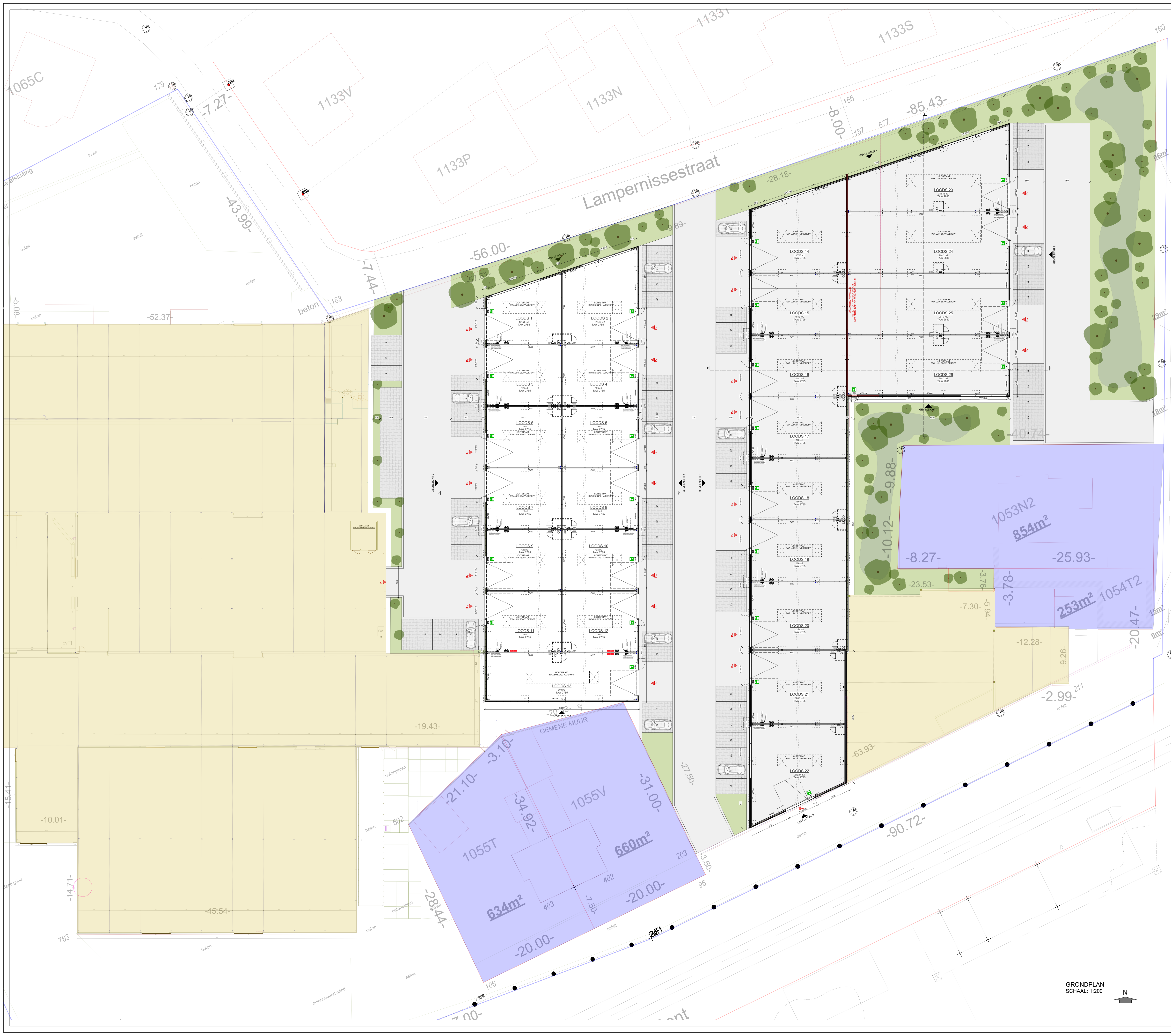

GEBOUW - KLASSE B
 VOLGENS BIJLAGE 6:
 STRUCTURELE ELEMENTEN TYPE 1 : R120
 COMPARTIMENTSWANDEN : EI120
 WANDE TUSSEN DE VERSCHILLENDE UNITS
 DOORLOPEND TOT HET DAK : EI 80
 BRANDEUREN ZELFSLUITEND : EI 60

ALLE NIVEAUS EN MAATVOERINGEN OP HET PLAN ZIJN TER TITEL VAN INLICHTING EN DIENEN TER PLAATSE DOOR DE AANNEEMER WORDEN NAGEZEEN.

DIAMETER VAN DE AFVOERBUIZEN ZIJN OPGEGEVEN TER TITEL VAN INLICHTING EN ZIJN NOG TE BEREKENEN DOOR DE LEVERENDE FIRMA EN TER GOEDKEURING VOOR TE LEGGEN. HET TRACÉ VAN DE AFVOERBUIZEN EN DE PLAATSING VAN DE PUTTEN ZIJN EEN SCHEMATISCHE VOORSTELLING. DIT KAN DOOR DE AANNEEMER (STEEDS IN OVERLEG MET DE ARCHITECT) GEWIJZIGD WORDEN TIJDENS DE WERKEN. ALLE BUIZEN EN PUTTEN DIENEN STEEDS GEPLAATST TE WORDEN OP HET EIGEN PERCEEL.

STABILITEITSTUDIE EN KEUZE VAN TYPE EN DIMENSIEERING VAN DE DRAAGSTRUCTUUR & FUNDERINGEN ZIJN TEN LASTE VAN DE AANGESTELDE INGENIEUR STABILITEIT EN ONDER ZIJN VERANTWOORDELIJKHEID. (het studieverslag van een bevoegd Ir. wordt voor de aanneemer steeds in overleg met de architect.) De omvang, dimensieering en type funderingen getekend op de plannen is VERGOEDLIJK en zullen verrekend worden aan de hand van het studieverslag van de bevoegd Ir.

DE BUITENWANDE ZIJN ZO ONTWERPEN EN UITGEVOERD DAT IN GEVAL VAN BRAND HET RISICO DAT DE WANDE VAN HET GETEISTERDE COMPARTIMENTSGEBOUW NAAR BUITEN TOE BEZWIKEN BEPERKT IS. VOLGENS STUDIE UITVOERENDE FIRMA.

VERLICHTINGEN TOILETTEN EN ALLE INGESLOTEN LOKALEN DIENEN TER PLAATSE NAGEZEEN TE WORDEN. EVENTUEEL DOORHEEN PLAT DAK. ALLE VERTIKALE REGENWATERAFVOEREN VOLGENS STUDIE.

RWA-INSTALLATIE VOLDOET AAN DE VOORWAARDEN VASTGELEGD IN DE NORM NBN S 21-208-1. EEN BEREKENING DOOR EEN BEVOEGD STUDBUREAU WORDT NOG TER GOEDKEURING AFGELEVD.

IN ELKE UNIT MOET PER 150M² EEN DRAAGBARE SNELBLUSSER VAN EEN BLUSSENHED TYPE ABC-POEDER VOORZIEN WORDEN OP GORDEELKUNDIG GEKOZEN PLAATSEN. IN ELKE UNIT MOET EEN AXIAALGEVOEDE MUURHASPTEL VOORZIEN WORDEN WAARVAN DE WATERSTRAAL ELKE PLAATS IN DE RUIMTE KAN BEREIKEN.

LEGENDE BRANDBEVEILIGING

- snelblusser CO2 (5 kg)
- noodverlichting
- poederblusser (6 kg)
- vluchdeur

Ingenomen door de openbare weg 134m²

Bouwheer	Immo LWA Papenhofwegel 12 8700 Tielt	DOSSIERNUMMER	1235																																
Ontwerp	BOUWEN VAN BEDRIJFSVERZAMELGEBOUWEN NA AFBRAAK BESTAANDE BEBOUWING																																		
Bouwplaats	Stationstraat 221 8850 Ardoole																																		
Kadaster																																			
Voorwerp	GRONDPLAN																																		
Voor akkoord en Gefijoorpte uitvoering	door:	aanneem:	per Claeys schakel:																																
datum			CLAEYS JAN																																
<p>CLAEYS ARCHITECTEN</p> <p>CLAEYS ARCHITECTEN BV - Kooistraat 175A bus 3.1 - 8800 ROESELARE Tel : 003205178 09 92 E-mail : info@claeysarchitecten.be - www.claeysarchitecten.be</p>																																			
<p>WIJZIGINGEN</p> <table border="1"> <tr><td>A</td><td></td><td>DA TUM</td><td>GETEKEND</td></tr> <tr><td>B</td><td></td><td></td><td></td></tr> <tr><td>C</td><td></td><td></td><td></td></tr> <tr><td>D</td><td></td><td></td><td></td></tr> <tr><td>E</td><td></td><td></td><td></td></tr> <tr><td>F</td><td></td><td></td><td></td></tr> <tr><td>G</td><td></td><td></td><td></td></tr> <tr><td>H</td><td></td><td></td><td></td></tr> </table>		A		DA TUM	GETEKEND	B				C				D				E				F				G				H				<p>datum: 11-02-2021</p> <p>BOUWAANVRAAG</p> <p>PLANNUMMER: 04/07</p>	
A		DA TUM	GETEKEND																																
B																																			
C																																			
D																																			
E																																			
F																																			
G																																			
H																																			

GRONDPLAN
 SCHAAL: 1:200

