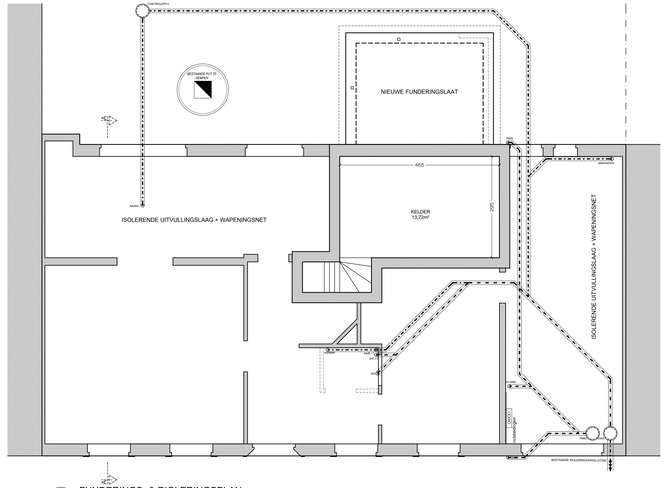

FUNDERINGS- & RIOLERINGSPLAN
NIEUWE TOESTAND - SCHAAL: 1/50
0 1 2 3 4 5m

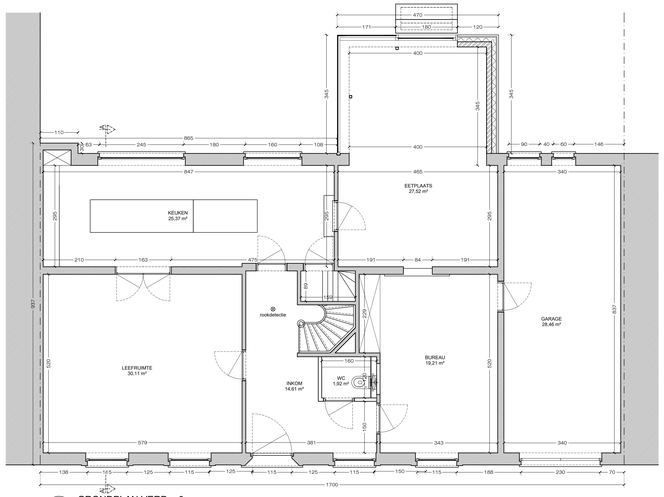

GRONDPLAN VERD. +0
NIEUWE TOESTAND - SCHAAL: 1/50
0 1 2 3 4 5m

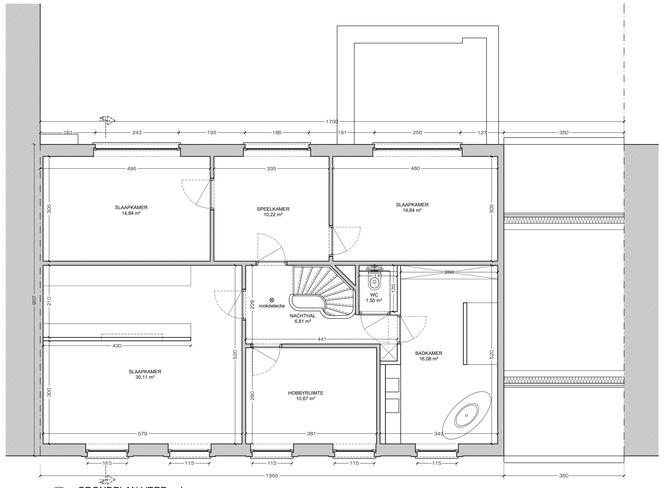

GRONDPLAN VERD. +1
NIEUWE TOESTAND - SCHAAL: 1/50
0 1 2 3 4 5m

ACHTERGEVEL
NIEUWE TOESTAND - SCHAAL: 1/50
0 1 2 3 4 5m

VOORGEVEL
NIEUWE TOESTAND - SCHAAL: 1/50
0 1 2 3 4 5m

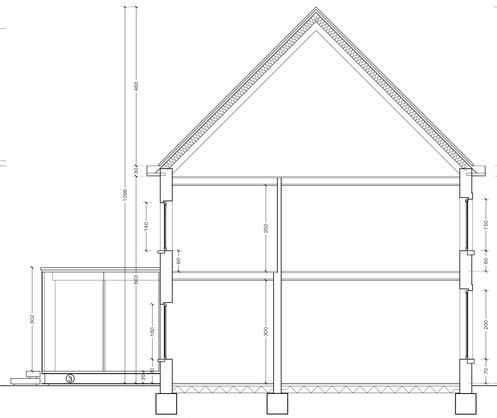

DOORSNEDE AA
NIEUWE TOESTAND - SCHAAL: 1/50
0 1 2 3 4 5m

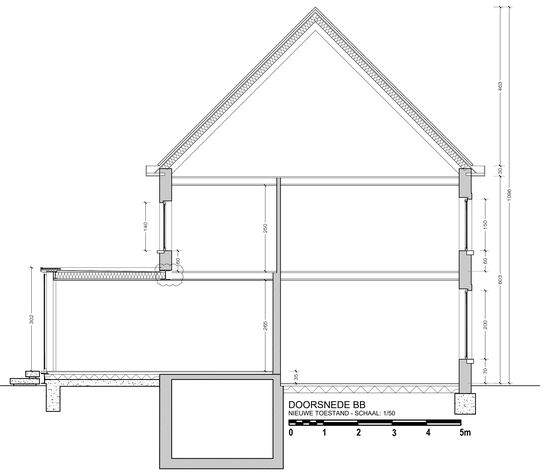

DOORSNEDE BB
NIEUWE TOESTAND - SCHAAL: 1/50
0 1 2 3 4 5m

MATERIALEN NIEUWE TOESTAND

- Gevelmetselwerk: rood-bruin gemuancerde gevelsteen
- Gevelbekleding: zwarte aluminium bepleiting
- Sokkel: zwarend vlaasbrichel
- Dakbedekking: voerge keramische dakpannen
- Buitenschrijnwerk voorgevel: hout
- Buitenschrijnwerk: aluminium antraciet - zwart
- Dropels en ontwateringsmaterialen: antiqui
  Regenwaterafvoeren, goot en dakrand: zinkt

LEGENDE BOUWPLAN

- Gewapend beton
- Metselwerk betonsteen
- Bestaand metselwerk
- Metselwerk cellenbeton
- Metselwerk snelbouw
- Fransemsteenmetselwerk
- Blauwe hardsteen
- Harde isolatieplaten
- Zachte isolatiedeken
- Hangijzer voor tot afgewerkte plafond
  Voorzien
- Buitenschrijnwerk
  Model 1
  Model 2
- Riolering regenwater (helling 0.5 cm/m)
- Riolering afvalwater (helling 0.5 cm/m)
- Riolering fecaalwater (helling 0.5 cm/m)

LEGENDE INPLANTING

- aftpunt
- perceelgrens
- te vellen hoogstammen
- opnamepunt foto
- te slopen bebouwing
- Bestaande bebouwing
- Nieuw te bouwen
- Bestaande verharding
- Nieuwe verharding
- verlichtingspaal
- electriciteitspaal
- hydrant
- gracht / beek

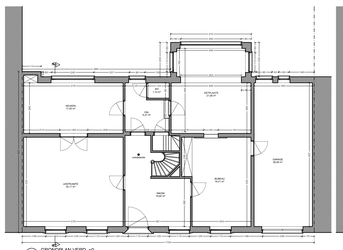

GRONDPLAN VERD. +0
BESTAANDE TOESTAND - SCHAAL: 1/50
0 1 2 3 4 5m

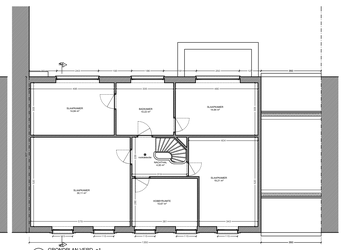

GRONDPLAN VERD. +1
BESTAANDE TOESTAND - SCHAAL: 1/50
0 1 2 3 4 5m

ACHTERGEVEL
BESTAANDE TOESTAND - SCHAAL: 1/50
0 1 2 3 4 5m

VOORGEVEL
BESTAANDE TOESTAND - SCHAAL: 1/50
0 1 2 3 4 5m

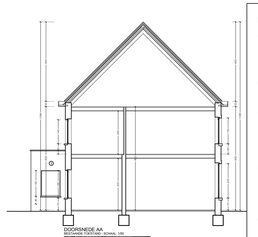

DOORSNEDE AA
BESTAANDE TOESTAND - SCHAAL: 1/50
0 1 2 3 4 5m

0140|20 UITVOERINGSPLAN 01/01

VERBOUWING VAN EENGEZINSWONING IN GESLOTEN BEBOUWING

05/03/2021

BOUWPLAATS

LIGGING: OOST - VLAANDEREN
STAD / GEMEENTE: 9992 Middelburg
ADRES: Middelburgse Kerkstraat 13
KADASTER: Afdeling 4 / Sectie B / Nr 240C

VOOR AKKOORD

BOUWHEER: Dhr. Bert Mattys
Adrialaan 28
9990 Maldegem

ARCHITECT: IR-ARCHITECT Pieter Ryde BVBA
Raamstraat 29/1
9900 Eeklo
+32 (0) 479886957
info@ryde-architecten.be

ryde ARCHITECTEN

WIJZIGINGEN

index	aanpassing	datum
-	-	-

BLADINHOUD

- Grondplan 1/50
- Gevels 1/50
- Doorsnedes 1/50