



Archeologienota
Tielt,
Baudeloostraat/Pastorijstraat/Vinkstraat
Programma van maatregelen

Inhoud

1	Gemotiveerd advies	2
2	Programma van maatregelen	4
	Niet van toepassing.....	4

1 Gemotiveerd advies

Naar aanleiding van een verkavelingsaanvraag heeft BAAC Vlaanderen bvba een archeologienota opgemaakt voor een terrein te Tielt, Baudeloostraat/Pastorijstraat/Vinkstraat.

Na een bureaustudie werd geopteerd een onderzoek te starten met ingreep in de bodem aan de hand van proefsleuven. Deze proefsleuven hebben de volgende resultaten voor het plangebied opgeleverd:

- In beide onderzochte zones (zone 1 en 2) betreft het voornamelijk greppels die kunnen toegeschreven worden aan perceelsgrenzen uit het post-middeleeuws tijdperk. De overige sporen kunnen toegeschreven worden aan randactiviteiten van bewoning buiten het plangebied, nl. bewoning uit de late middeleeuwen ten noorden en voornamelijk ten westen (situering van de dorpskern Aarsele) van het plangebied. De oudere, geïsoleerde sporen in het oosten van het plangebied leveren eveneens, door hun verspreide ligging, geen kenniswinst op.
- Aangezien de toekomstige bodemingreep, in zone 3, zich beperkt tot het gedeelte waar de nieuwe verkaveling aangelegd zal worden en de pastoriewoning met bijhorende tuin onaangeroerd blijft, is de grootte van het potentiële archeologische vlak vrij klein (ca 3 000 m²). Hierdoor wordt de kenniswinst evenwel uiterst laag ingeschat. Het beeld dat door verder archeologisch onderzoek kan verkregen worden zal op zijn best fragmentarisch zijn. Ook hier betreft het vermoedelijk randactiviteiten van de bewoning ten westen van zone 3, de huidige pastorie.
- Tenslotte zouden de kosten van een bodemonderzoek niet in verhouding staan met de beperkte kenniswinst die dit plangebied zou kunnen opleveren.

BAAC Vlaanderen bvba stelt vast dat dit vooronderzoek voldoende informatie heeft gegenereerd om de waarde van het onderzoeksgebied in te schatten. Indien archeologische sporen aanwezig zijn in zone 3, wordt de kenniswinst te laag geacht door de beperking ten gevolge van de geringe onderzoeksoppervlakte. Verder onderzoek gaat bijgevolg geen relevante kennisvermeerdering met zich mee brengen, maar zal in het beste geval slechts een versnipperd beeld kunnen opleveren. Voor beide andere zones is bewezen dat hier slechts sprake is van randactiviteiten en ook hier wordt de kenniswinst te laag ingeschat om verder onderzoek aan te raden.

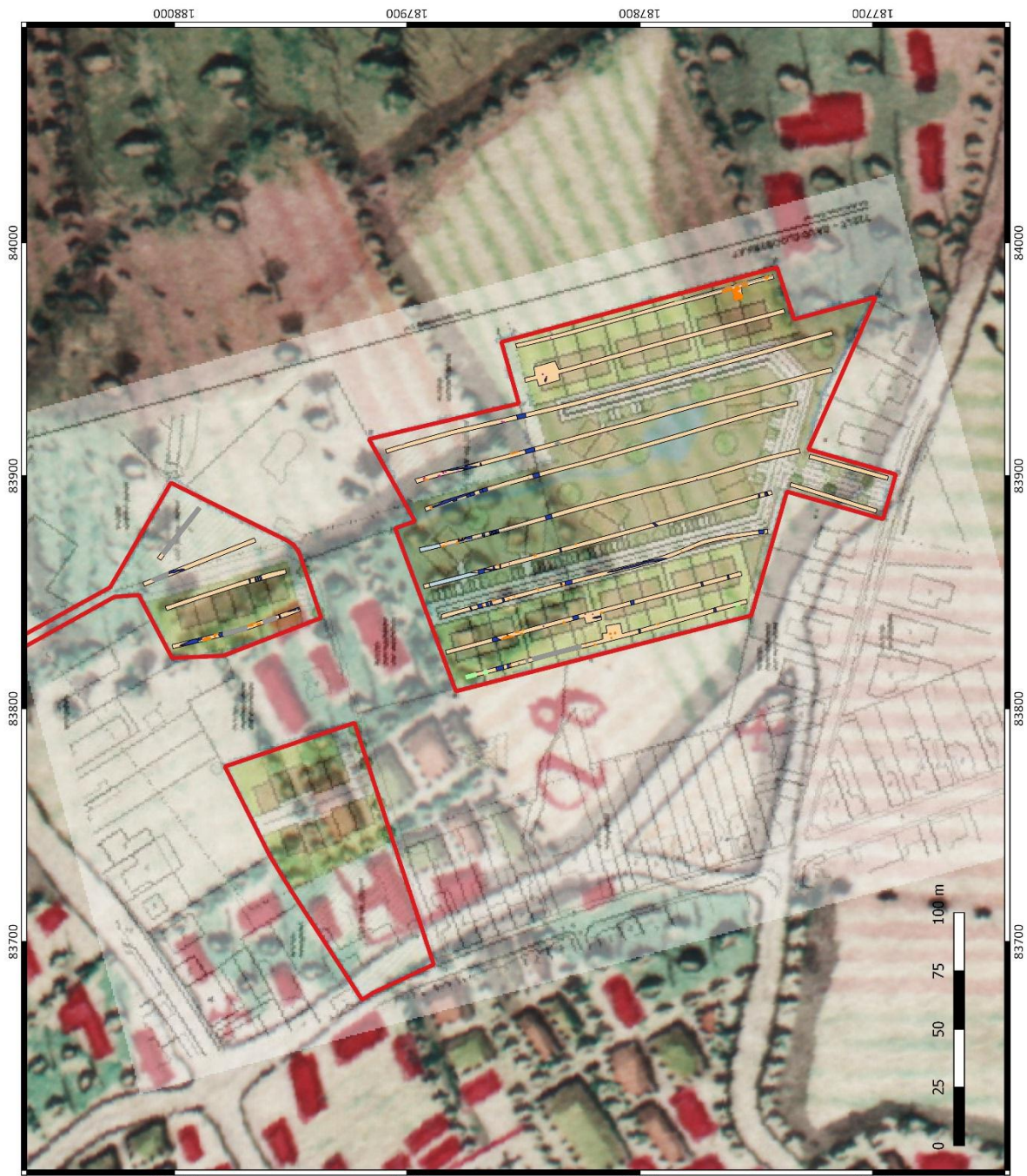

BAAC

ARCHEOLOGIE EN
BOUWHISTORIE

Tielt
Baudeloo/Pastorijstraat
Vinkstraat
Synthesekaart

Projectnummer BAAC: 2016-207
Projectcode bureauonderzoek: 2016G96

Legende

- projectgebied tielt
- Depressie
- KL
- Natuurlijk
- PK
- Verstoring
- GR



21/11/2016

2 Programma van maatregelen

Niet van toepassing.