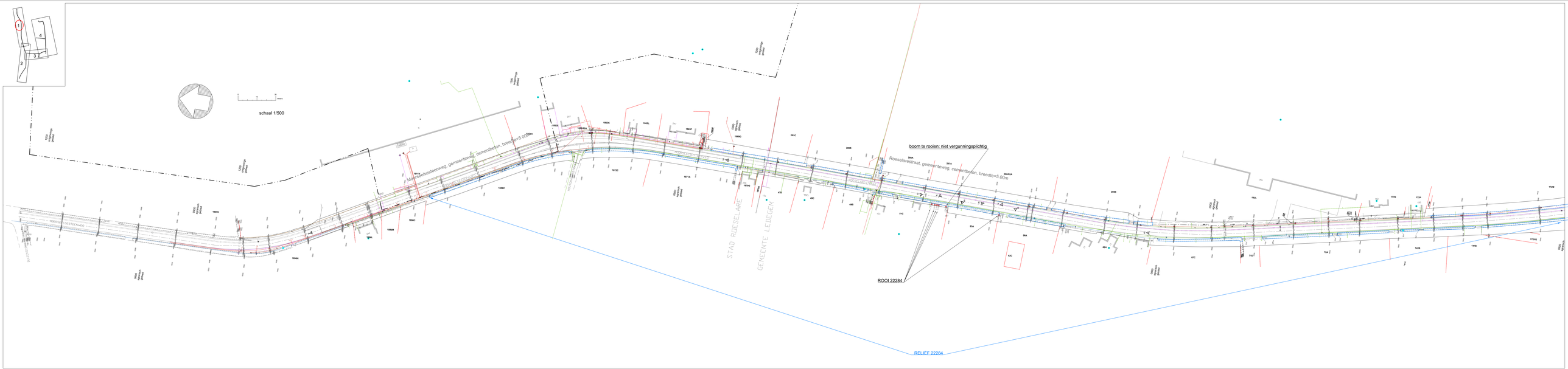
1
2
3
4
schaal 1/500
Roeselarestraat, gemeenteweg, cementbeton, breedte=5.00m
boom te rooien: niet vergunningsplichtig
ROOI 22284
STAD ROESELARE
GEMEENTE LEDEGEM
RELIËF 22284

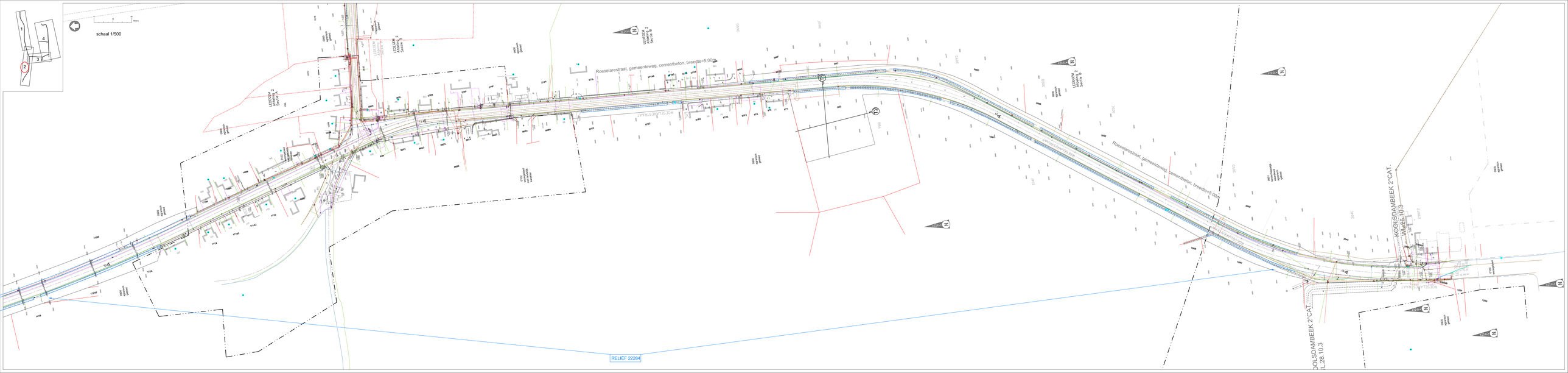
schaal 1/500
Roeselarestraat, gemeenteweg, cementbeton, breedte=5.00m
Roeselarestraat, gemeenteweg, cementbeton, breedte=5.00m
KOOLSDAMBEEK 2°CAT.
KOOLSDAMBEEK 2°CAT.
RELIËF 22284

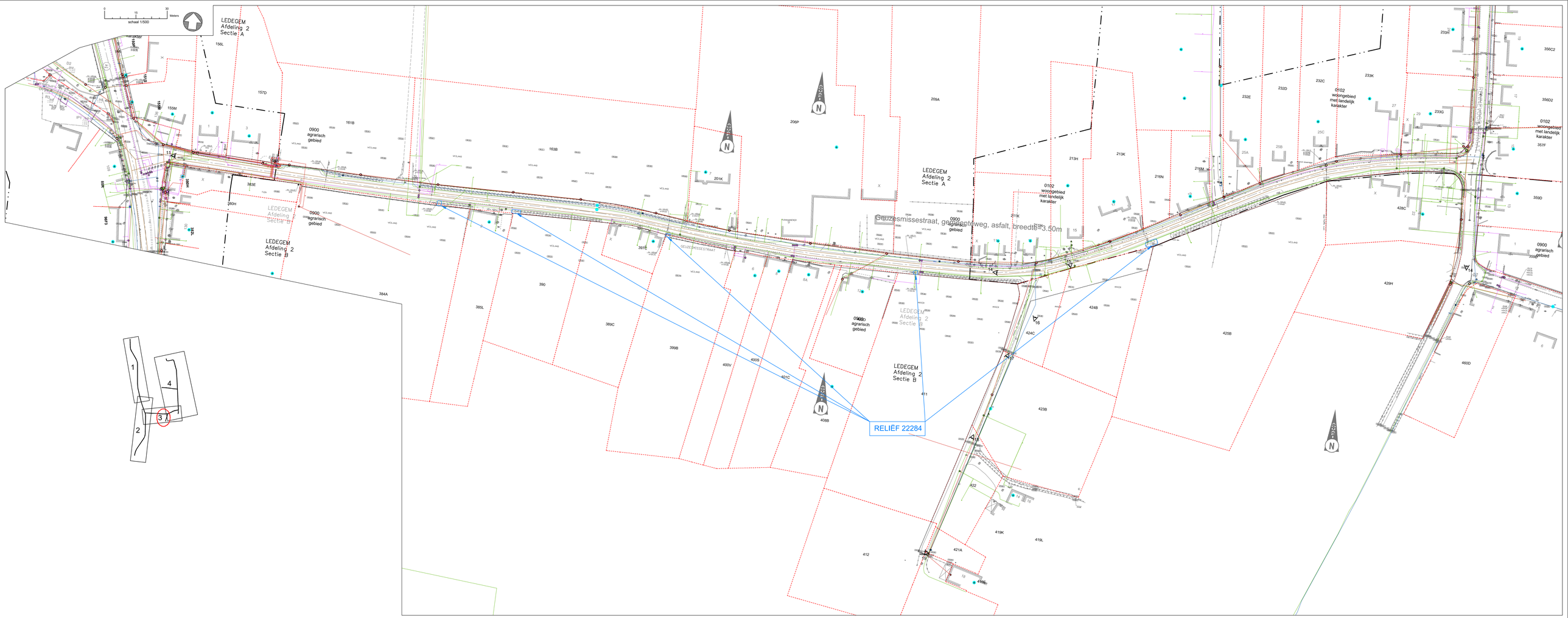
0 10 30 Meters
schaal 1/500
LEDEGEM
Afdeling 2
Sectie A
LEDEGEM
Afdeling 2
Sectie B
0900
agrarisch
gebied
0102
woongebied
met landelijk
karakter
Geuzesmissestraat, gaanpadweg, asfalt, breedte=3.50m
GEUZESMISSESTRAAT
RELIËF 22284
1
2
3
4

1
2
3
4
schaal 1/500
STAD ROESELARE
GEMEENTE LEIEGEM
Rennevoordestraat, gemeenteweg, asfalt, breedte=3.00m
Rennevoortstraat, gemeenteweg, asfalt, breedte=3.00m

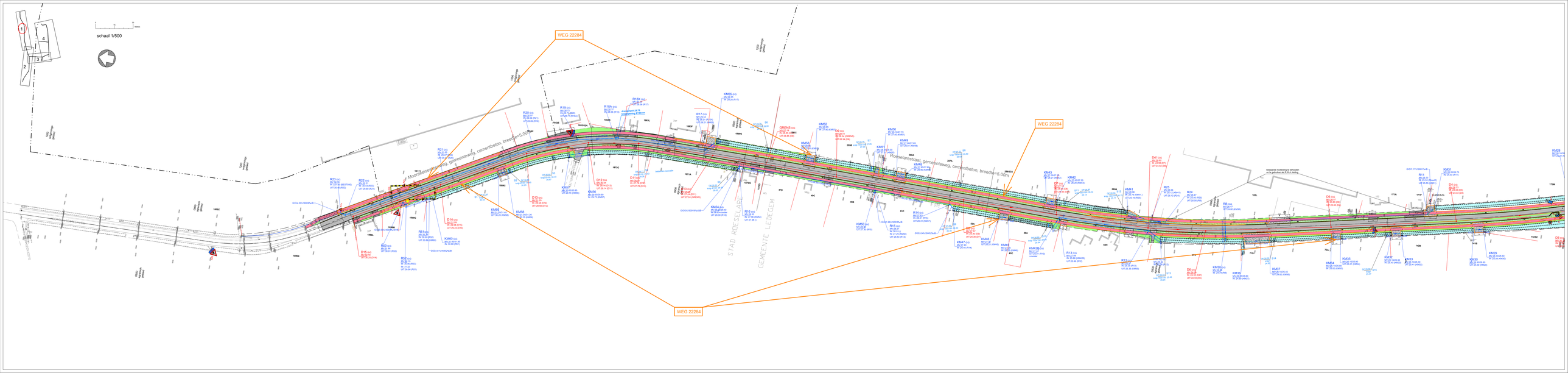
schaal 1/500
WEG 22284
WEG 22284
WEG 22284
Moorsele-Kortrijkstraat, gemeenteweg, cementbeton, breedteris.00m
Roeselarestraat, gemeenteweg, cementbeton, breedteris.00m
STAD RODESELAAR
GEMEENTE LEDEGEM
bestaande bordtekening te behouden en te gebruiken als K.R.A. tekening

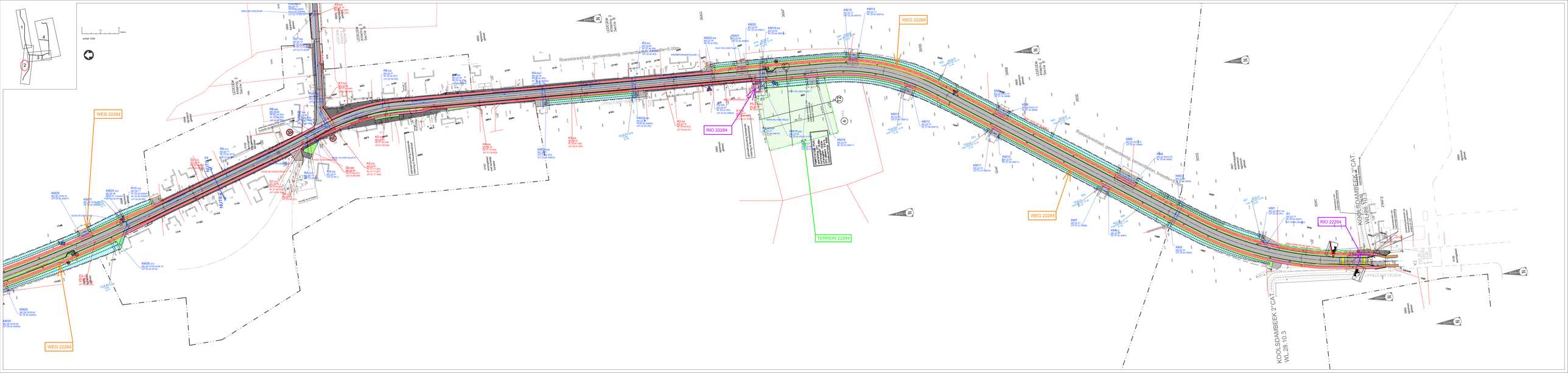
WEG 22284
RIO 22284
TERREIN 22284
Roeselarestraat, gemeenteweg, cementbeton, breedte=5.00m
KOOLSDAMBEEK 2°CAT.
WL28.10.3
schaal 1:250

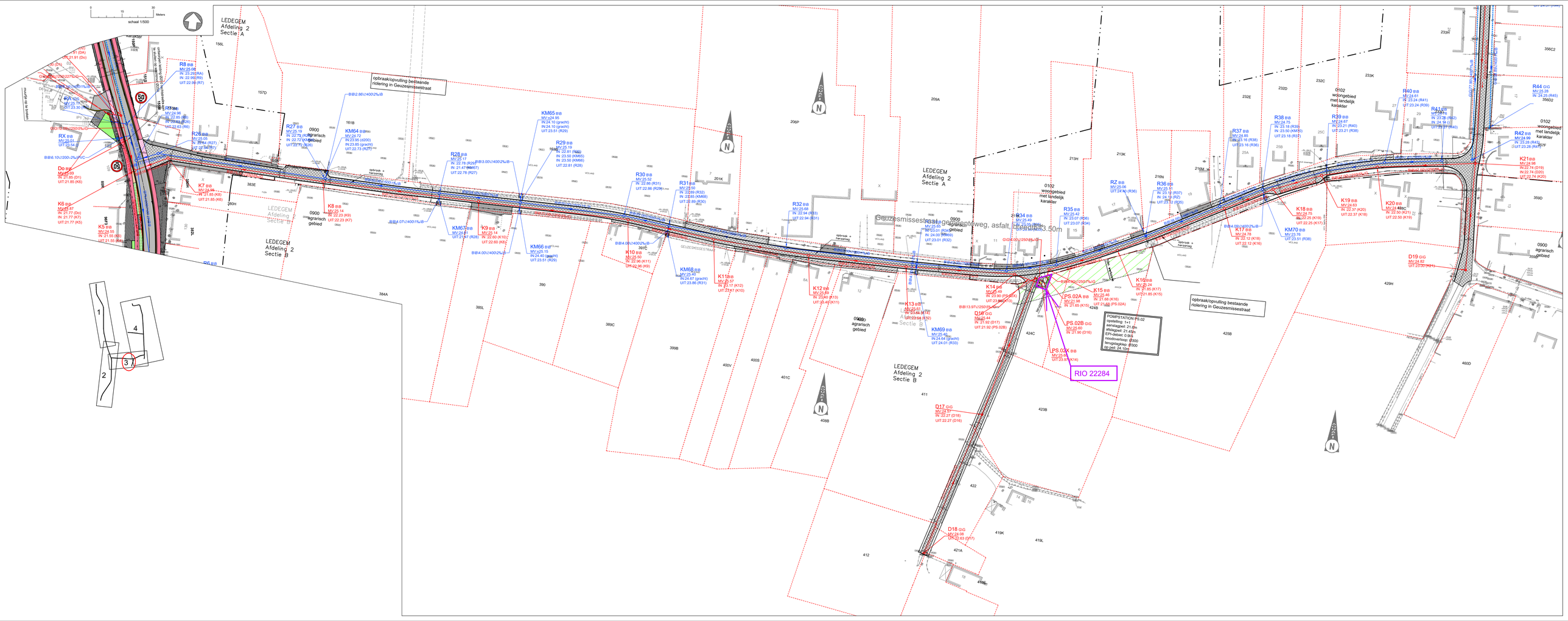
0 15 30 Meters
schaal 1:500
LEDEGEM Afdeling 2 Sectie A
LEDEGEM Afdeling 2 Sectie B
opbraak/opvulling bestaande fiolering in Geuzesmissestraat
Geuzesmissestraat, asfalt, 7m breed
POMPSTATION PS.02
RIO 22284

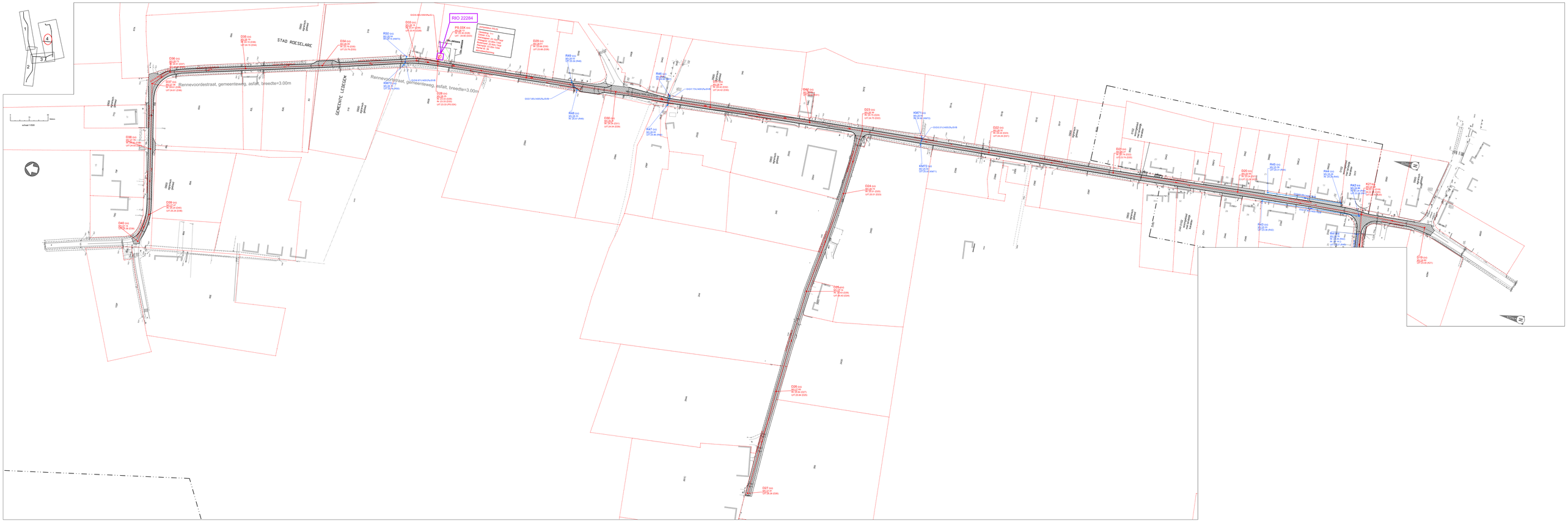
RIO 22284
STAD ROESELARE
GEMEENTE LEDEGEM
Rennevoordestraat, gemeenteweg, asfalt, breedte=3.00m
Rennevoordestraat, gemeenteweg, asfalt, breedte=3.00m
schaal 1/500

NOORDPIJL

- noordpijl

GRB BESTAANDE AFSLUITINGEN

- muur
- haag
- afsluiting algemeen
- afsluiting betonplaten
- afsluiting laag met draadgaas
- afsluiting hoog met draadgaas
- weide afsluiting + draad + hoekstijl
- hekken

GRB BESTAANDE GEBOUWEN EN CONSTRUCTIES

- gebouw
- kapel
- gebouw constructie
- 89 huisnummer
- arcering gebouw
- kopmuur

GRB BESTAANDE HOOGTELIJNEN

- onderkant talud
- bovenkant talud

GRB BESTAANDE BEPLANTINGEN

- boom met hoge stam
- boom met lage stam
- struik
- leiboom
- kulturgrens
- bodembedekking : niet begroeid
- bodembedekking : gras
- bodembedekking : schors

GRB BESTAANDE WEGENIS

- rand verharding hard/hard
- rand verharding hard/zacht
- rand onverharde weg
- trottoirband
- waterslikker horizontaal
- waterslikker vertikaal

GRB BESTAANDE HOOGTEN T.A.W.

- +4.25 maaiveldpeil
- +7.85 / +6.25 gebouw dorpelpeil
- gebouw dorpelpeil garage
- kelderopening

GRB BESTAAND MERKKAPPEN, L.O.N. PALEN

- cirkelvormig putdeksel dwa/rwa/water/andere
- vierkant putdeksel dwa/rwa/water/andere
- nutskast
- luchtbaken leiding openbaar nut
- paal electriciteitsleiding
- paal verlichting
- paal divers
- straatkap water
- straatkap gas
- straatkap electriciteit
- straatkap telefoon
- deksel huisaansluiting / deksel huisaansluiting dwa / rwa
- straatkap divers
- deksel brandkraan
- bovengrondse brandkraan
- bezinkput
- kast pompstation Aquafin
- markering persleiding Aquafin
- markering persleiding niet Aquafin

GRB UITRUSTING WEGEN, STRAATMEUBILAIR

- vangrail
- reflector op paaltje
- parkeermeter
- openbare vuilnisbak
- openbare brievenbus
- meerpaal
- monoliet
- signalisatie verkeer
- signalisatie publiciteitsbord
- kilometer- en hectometerpaal
- vlaggemast

GRB BESTAAND WATERLOPEN, GRACHTEN, ...

- as waterloop
- bovenkant waterloop
- waterlijn
- waterput
- achtergelaten damplanken
- afwateringszin
- stroomrichting
- 5.102 naam waterloop

GRB BESTAANDE MERKPALEN

- merkpaal staatsgrens
- merkpaal openbaar domein
- merkpaal privaat
- zichtbare grenspaal

GRB BESTAANDE OEVERBESCHERMING

- schanskorven
- steenstorting
- prefab elementen / grasdallen
- grachtelementen
- keien
- beton
- erosiewerend weefsel
- houtmatten
- andere

ONDERGRONDSE LEIDINGEN OPENBAAR NUT

- pijpleiding
- stoomleiding
- drinkwaterleiding
- leiding l'air liquide
- leiding distrigas
- gasleiding hoge druk
- gasleiding middendruk
- gasleiding lage druk
- leiding belgisch leger
- wachtbuis divers
- leiding divers
- kabel B.E.M.
- kabel hoog- en middenspanning
- kabel laagspanning
- kabel A.W.Z
- kabel openbare verlichting
- kabel NMBS
- kabel telefoon
- kabel TV-distributie
- kabel divers
- seinkabel Aquafin
- sleufbreedte
- arcering sleufbreedte
- sondering leiding openbaar nut
- rooster putdeksel
- particulier deksel

BESTAANDE GRB of JURIDISCHE GRENZEN

- grens staat en gewest
- grens provincie
- grens gemeente
- grens kadastrale afdeling of sectie
- perceelsgrens
- 205b kadastraal nummer
- rooilijn
- bouwlijn
- grens atlas der buurtwegen
- grens atlas der waterlopen
- grens verkaveling + aanduiding
- grens juridisch divers
- grens zone gewestplan
- grens APA of BPA + aanduiding
- grens ruilverkaveling
- grens structuurplan
- ontworpen rooilijn

GRB BESTAANDE VERHARDINGEN

- betonstraatstenen
- betontegels
- cementbeton
- dolomiet
- kassei
- KWS
- natuursteen
- steenslag

UITRUSTING - KLIP

Electricity

- C Cabinet
- M Manhole
- P Pole
- T Tower
- Relatieve diepte
- TAW diepte
- Aarding
- Mof
- DeliveryPoint
- Streetlight

Telecom

- C Cabinet
- M Manhole
- P Pole
- T Tower
- Relatieve diepte
- TAW diepte
- SpliceClosure
- Mof

Sewer

- C Cabinet
- M Manhole
- P Pole
- T Tower
- Relatieve diepte
- TAW diepte
- Zuiveringsinstallatie
- Overstort
- kbMeetpunt
- kbInstallatie
- Aansluiting
- CatchBasin
- DischargeStructure
- Pump
- TideGate
- Other
- Node

OilGasChemicals

- C Cabinet
- M Manhole
- P Pole
- T Tower
- Relatieve diepte
- TAW diepte
- Luchtbaken
- Eindkap
- Mof
- Verloopstuk
- Afsluiter
- Meetpunt
- Stopplefitting
- Flens
- Sifon
- Blaasgat
- kbMeetpunt
- kbInstallatie
- Spui
- Node
- DeliveryPoint
- Marker

Thermal

- C Cabinet
- M Manhole
- P Pole
- T Tower
- Relatieve diepte
- TAW diepte
- Uitzetvoorziening
- VerloopSingleDualPipe
- Eindkap
- Mof
- Verloopstuk
- Afsluiter
- Meetpunt
- Flens
- Sifon
- kbMeetpunt
- kbInstallatie
- Aansluiting

Water

- C Cabinet
- M Manhole
- P Pole
- T Tower
- Relatieve diepte
- TAW diepte
- kbMeetpunt
- kbInstallatie
- AansluitAfsluiter
- Aansluitpunt
- Hydrant
- FireHydrant
- Meter
- Pump
- SystemValve
- ThrustProtection
- AirRelieveValve
- CheckValve
- WaterExhaustPoint
- Fountain
- PressureController

BESTAANDE RIOLERING ALGEMEEN

- inspectieput
- verdoken put
- op te breken inspectieput
- inspectieput buiten dienst (NG en G)
- op te breken verdoken put
- verdoken put buiten dienst (NG en G)
- wachtaansluiting
- afdichting leiding
- DWA-leidingstelsel
- RWA-leidingstelsel
- persleiding (kleur per soort water)
- infiltratieleiding
- drainage leiding
- leiding Ø > Ø900 (kleur per soort water)
- op te breken leiding
- leiding buiten dienst niet gestabiliseerd
- leiding buiten dienst gestabiliseerd
- afwateringszin (kleur per soort water)

LABELS LEIDINGEN EN KNOPEN / INSPECTIEPUTTEN

Opbouw label bestaande leiding :
- -- Eigenaar \ Beheerder \ leiding binnendiameter of binnenafmeting BxH in mm \ materiaal \ eventueel extra info

Opbouw label bestaande inspectieput :
- -- B + Type + volgnummer of CDB-nummer \ Eigenaar \ Beheerder
- -- maaiveld in m TAW
- -- BOK inkomende leidingen in m TAW + naam opwaartse put inkomende leiding
- -- BOK uitgaande leidingen in m TAW + naam afwaartse put uitgaande leiding

DETAIL INFO SPECIALE CONSTRUCTIES

overstort	OV1	Drempelvorm : ? m Drempelpeil : +? m TAW Overstromende lengte : ? m
pompstation	PS1	PS naam Debiet : ? l/s Aanslagpeil : +? m TAW Afslagpeil : +? m TAW Opstelling : 1 + ?
wervelventiel	WV1	MAX Debiet : ? l/s CY 300-160/160 : L
reservoir	RE1	Berging : ? m³
hoogspanningscabine	HS	? KV

Afmetingen

- Coördinaten : m Belgian Lambert 72 stelsel (EPSG 31370)
- Hoogte : m T.A.W.
- Lengte / breedte : m
- Diameter/afmetingen leidingen : mm

MATERIALEN LEIDINGEN EN INSPECTIEPUTTEN

- AC = asbestcement
- B = beton
- DG = ductiel / nodulair gietijzer
- G = gres
- GB = gewapend beton
- GV = glasvezel versterkt polyester
- H = HDPE
- M = metselwerk
- O = onbekend
- PVC = poly-vinyl-chloride
- PP = poly-propyleen
- S = staal

ONTWERP RIOLERINGEN ALGEMEEN

- RWA-leiding
- DWA-leiding
- persleiding (kleur per soort water)
- leiding Ø > Ø900 (kleur per soort water)
- infiltratieleiding
- drainageleiding
- toekomstig project
- wachtaansluiting
- afdichting leiding
- geprefabriceerde inspectieput
- ter plaatse gestorte inspectieput
- gecombineerde inspectieput
- geprefabriceerde verdoken inspectieput
- ter plaatse gestorte verdoken inspectieput
- pomput 2DWA
- afwateringszin (kleur per soort water)

DP:28.76 Ariig: 150x150/27.25 27.03 S7

- Aanduiding stuw in gracht met drempelpeil (DP:.....), eventueel knijpopening en peil (150x150:27.25) en bodempeil gracht (27.03), naam stuw (S7)

LABELS LEIDINGEN EN KNOPEN / INSPECTIEPUTTEN

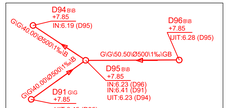

Opbouw label ontworpen leiding :
- Eigenaar \ Beheerder \ lengte van de leiding in m \ binnendiameter of binnenafmeting BxH in mm \ helling in ‰ \ materiaal \ eventueel extra info

Opbouw label inspectieput :
- -- Type + volgnummer \ Eigenaar \ Beheerder
- -- maaiveld in m TAW
- -- BOK inkomende leidingen in m TAW + opwaartse put inkomende leiding
- -- BOK uitgaande leidingen in m TAW + afwaartse put uitgaande leiding

LABEL INSPECTIEPUTTEN ONTWERP

1\2 3\4	= totaal label
1	= type met volgende opties volgens hiërarchie PS : pompstation BB : beergrondbekken OS : overstort WV : wervelventiel KN : knijpoening BO : be- of ontluchter KM : kopmuur SY : syphon (afwaartse inspectieput) D : standaard inspectieput DWA R : standaard inspectieput RWA
2	= volgnummer (per type)
3\4	= 3 : Eigenaar en 4 : Beheerder met volgende opties B = Bovengemeentelijke saneringsplichtige G = Gemeentelijke saneringsplichtige X = Andere

LABEL LEIDINGEN ONTWERP

1\2\3\4\5\6\7	= totaal label
1\2	= 1 : Eigenaar en 2 : Beheerder met opties zie Label Inspectieputten Ontwerp
3	= lengte midden put tot midden put in m
4	= diameter of Vorm+Afmetingen BxH in mm Ø = ronde buizen E = eivormige buizen K = kokervormige buizen PVC: PE: DE (Ø uitwendig) PP:ps:PE: DE (Ø uitwendig) Metaal : DE (Ø nominaal) HDPE : DE(Ø uitwendig) / DI(Ø inwendig) / SDR? / PE? / PN? Nieuwe gracht : G 4/4
5	= helling in ‰
6	= materiaal van de leiding (zie verder)
7	= eventueel bijkomende info (ook voor bestaand) bv = grindpakken bv = bning bv - mantelbuis bv - grasdallen in gracht

ONTWERP GRACHT EN WATERLOOP

- bovenkant waterloop
- onderkant waterloop
- stroomrichting
- duiker
- rand verharding waterlopen hard/hard
- rand verharding waterlopen hard/zacht

ONTWERP VERHARDINGEN WATERLOOP

- grachtversterking prefab betonelementen

ONTWERP UITVOERINGSDETAILS

- grens wegeniswerken
- as weg

ONTWERP KAPVERGUNNING

- Te rooien boom

TIJDELIJKE ERFDIENSTBAARHEID / WERKZONE

- zone tijdelijke erfdienstbaarheid/ werkzone (WZ)
- grens tijdelijke erfdienstbaarheid/ werkzone

BESTAANDE ERFDIENSTBAARHEDEN

- grens bestaande erfdienstbaarheid

ONTWERP AFSLUITINGEN

- afsluiting algemeen
- afsluiting haag
- afsluiting weide/draad

ONTWERP GEBOUWEN

- bovenbouw pompstation
- arcering gebouw

ONTWERP LON AQUAFIN

- markering persleiding Aquafin
- kast pompstation Aquafin
- seinkabel Aquafin

ONTWERP WEGENIS

- rand verharding weg hard/hard
- rand verharding weg hard/zacht
- trottoirband
- waterslikker / straatkolk

ARCERINGEN TYPEDP. WEGENIS

- gewapend beton
- ongewapend beton
- mager beton
- steenslag
- zandcement
- zand
- geprefabriceerd gewapend beton
- geprefabriceerd ongewapend beton
- asfalt toplaag
- asfalt funderings-laag
- geotextiel

ONTWERP KUNSTWERKEN: ARCERINGEN

- uit te breken delen
- gewapend beton
- ongewapend beton
- mager beton
- vullingsbeton
- steenslag
- zandcement
- zand
- geprefabriceerd gewapend beton
- geprefabriceerd ongewapend beton
- sierbeton
- stortsteen
- schanskorven
- metselwerk in baksteen

ARCERINGEN GRONDPLAN WEGENIS

- rijweg van bitumineuze verharding
- rijweg van bitumineuze verharding op 30cm steenslagmaterialen
- zijberm van bitumineuze verharding op 25cm steenslagmaterialen
- trottoir van grijze betonstraatstenen 220x220x80mm
- zijstrook van grijze betonstraatstenen 220x110x100mm
- fietspad van rode bitumineuze verharding op steenslag fundering
- fietspad van rode cementbeton op steenslagfundering
- veiligheidsstrook van grijze betonstraatstenen 220x110x100mm
- ter plaatse vervaardigde kantstrook/watergreppel van cementbeton 300x200mm
- oprit van grijze betonstraatstenen 220x110x100mm
- oprit van cementbeton
- trottoirband type IE, 270x200mm opstand 7cm
- wadi met dubbele haagrij
- in te zaaien bermgrassen
- fietssuggestiestrook met okerkleurige coating
- dolomietsteenslag 0/15 (bij pompstations Aquafin)
- thermoplastische markeringen
- reflectorpaal

ONTWERP DWARSPROFIEL (PRD)

- 1 dwarsprofiel met kijkrichting

ONTWERP LENGTEPROFIEL (PRL)

- PRL1 lengteprofiel met kijkrichting

- 2 aanduiding foto

Legende

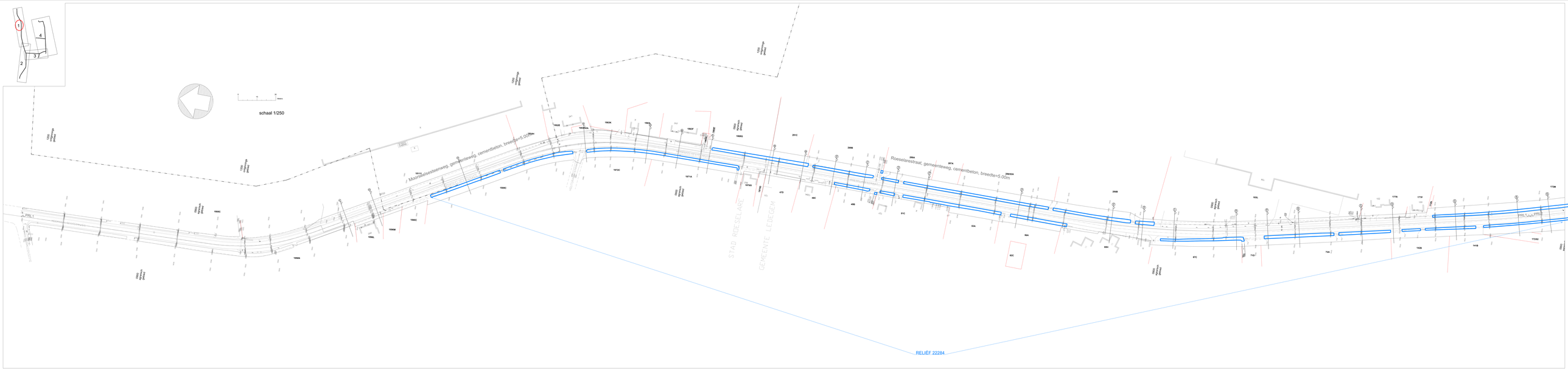
1
2
3
4
schaal 1/250
Moorslede-Rosestenweg, gemeenteweg, cementbeton, breedte=5.00m
Roeselarestraat, gemeenteweg, cementbeton, breedte=5.00m
STAD ROESELARE
GEMEENTE LEDEGEM
RELIËF 22284

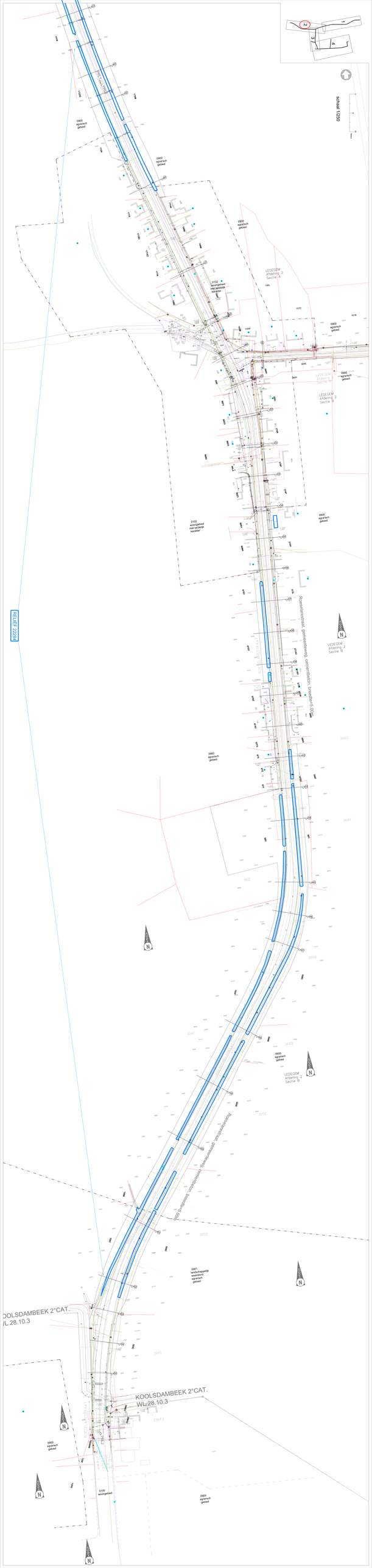
N2
SCHAAL 1:250
0900
agrarisch
gebied
0100
woongebied
met landelijk
karakter
LEDEGEM
Afdeling 2
Sectie A
LEDEGEM
Afdeling 2
Sectie B
Roosdaalsestraat, gemeenteweg, oorspronkelijk breedte=5.00m
Roosdaalsestraat, gemeenteweg, oorspronkelijk breedte=5.00m
0901
landbouwgebied
met
agrarisch
gebied
KOOLSDAMBEEK 2°CAT.
WL:28.10.3
KOOLSDAMBEEK 2°CAT.
WL:28.10.3
RELIEF 22294

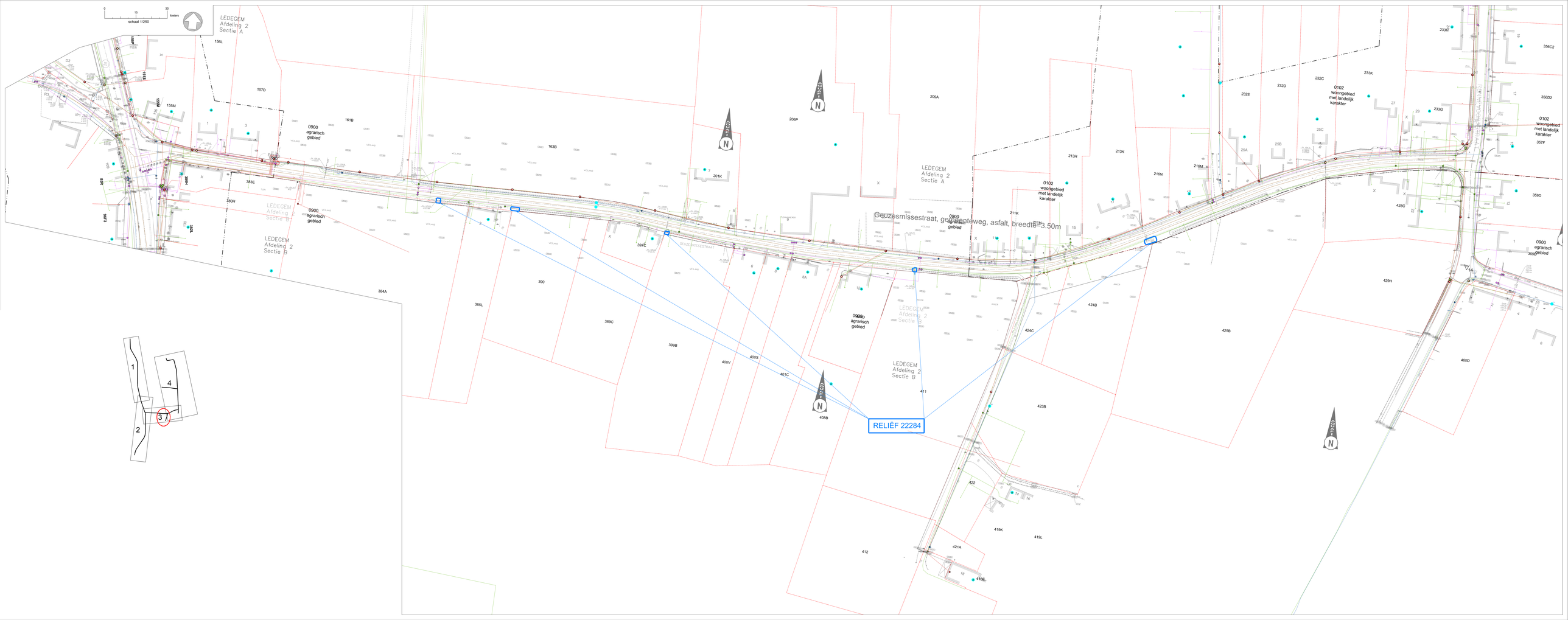
0 15 30
Meters
schaal 1/250
LEDEGEM
Afdeling 2
Sectie A
LEDEGEM
Afdeling 2
Sectie B
0900
agrarisch
gebied
0102
woongebied
met landelijk
karakter
Geuzesmissestraat, gemengdeweg, asfalt, breedte 3.50m
GEUZESMISSESTRAAT
RELIËF 22284
1
2
3
4

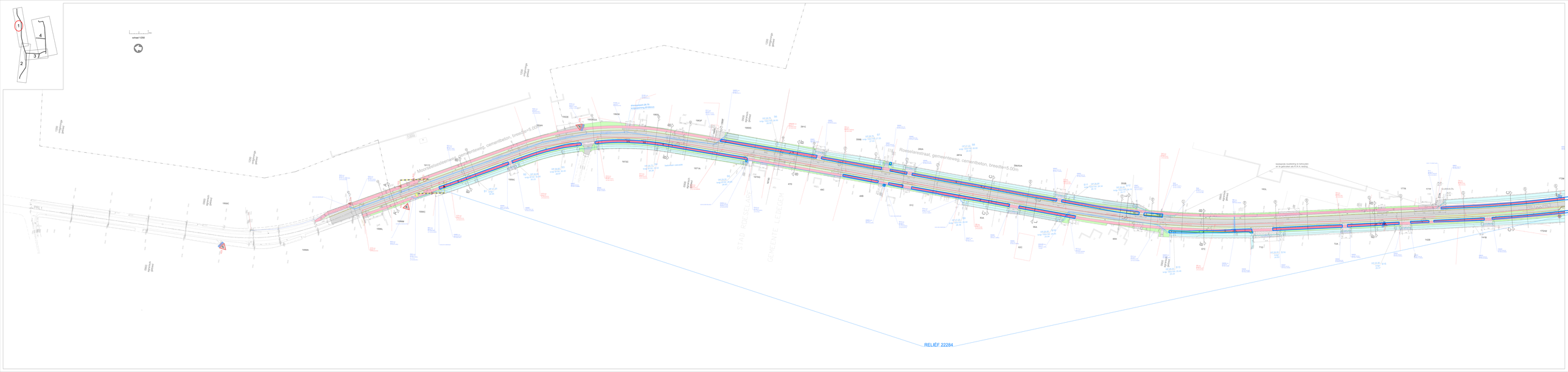
1
2
3
4
schaal 1:250
Moorslede-Rijkevorsel-Ravels, gemeenteweg, cementbeton, breedte=5.00m
Roeselarestraat, gemeenteweg, cementbeton, breedte=5.00m
STAD ROESELARE
GEMEENTE LEDEGEM
RELIËF 22284

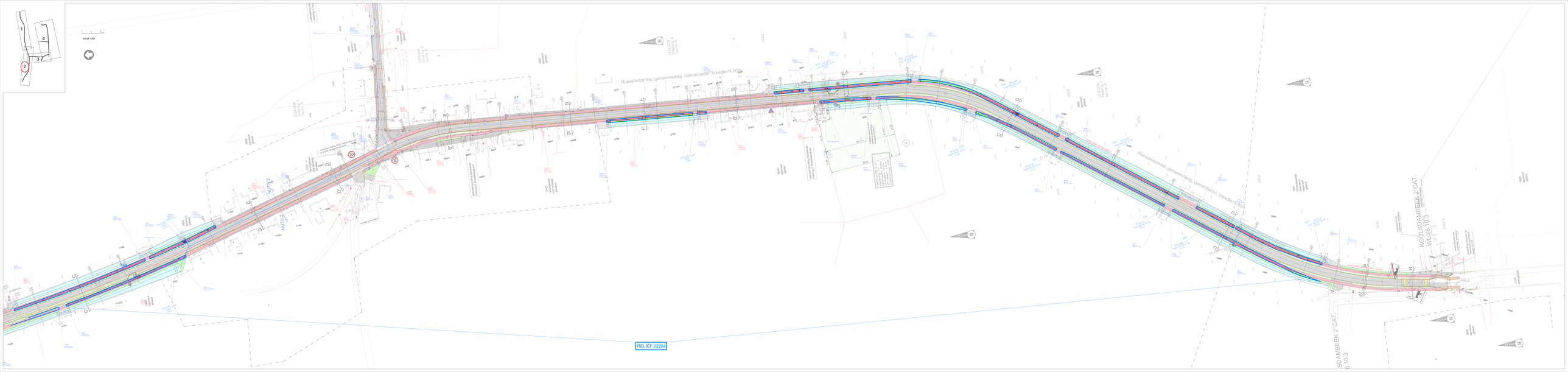
schaal 1:250
Roeselarestraat, gemeenteweg, cementbeton, breedte=5.000m
Roeselarestraat, gemeenteweg, cementbeton, breedte=5.000m
RELIËF 22284
KOOI SDAMBEEK 2°CAT.
WL.28.10.3
KOOI SDAMBEEK 2°CAT.
B.10.3

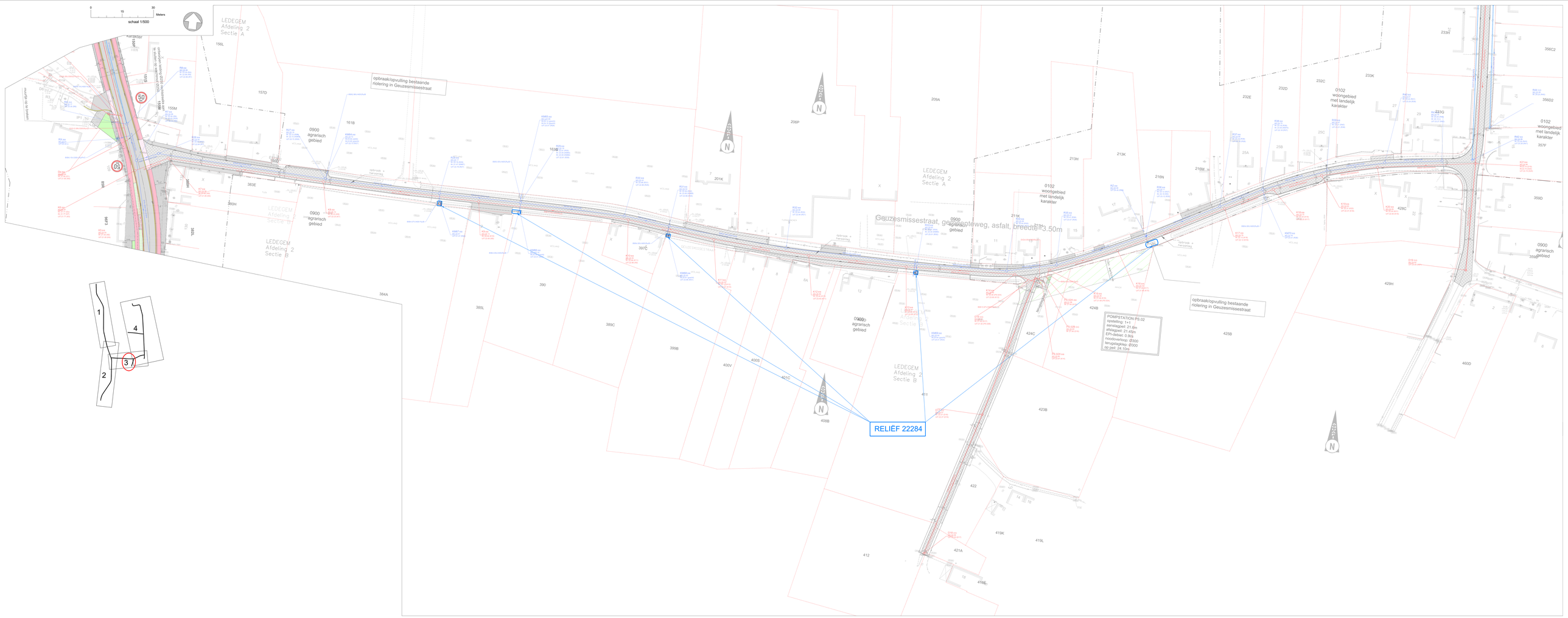
0 15 30 Meters
schaal 1/500
LEDEGEM Afdeling 2 Sectie A
LEDEGEM Afdeling 2 Sectie B
opbraak/opvulling bestaande riolering in Geuzesmissestraat
Geuzesmissestraat, gemeenteweg, asfalt, breedte 3.50m
0900 agrarisch gebied
0102 woongebied met landelijk karakter
POMPSTATION PS.02
rijnkelling: 1+1
aanslagpeil: 21.6m
afslagpeil: 21.45m
EPI-debiet: 0.9l/s
hoodoverloop: Ø300
terugslagklep: Ø300
Sp peil: 24.10m
RELIËF 22284
GRID N

DWARSPROFIEL
schaal 1/100

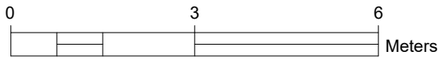

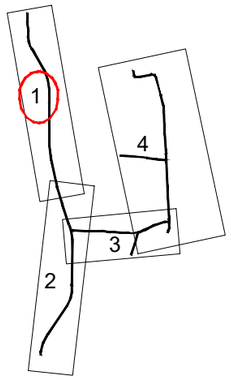

Ontw. hoogte	31.38	31.38	31.34	31.35	31.43	31.35	31.34	31.30	31.27	30.55	31.68	31.68
Tussenafstand	1.84	1.50	3.00	3.00	1.50	1.84	1.25	1.08	1.71
Wegenis	

DP nr 3
Vergelijkingsvlak
30.00 m T.A.W.

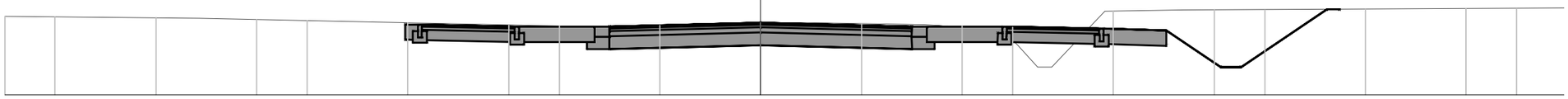

Best. Hoogte	31.55	31.51	31.37	31.34	31.38	31.40	31.42	31.38	31.34	30.54	31.65	31.67	31.71
Ontw. hoogte	31.38	31.38	31.34	31.35	31.43	31.35	31.34	31.30	31.27	30.55	31.68	31.68
Tussenafstand	1.84	1.50	3.00	3.00	1.50	1.84	1.25	1.08	1.71

DWARSPROFIEL
schaal 1/100

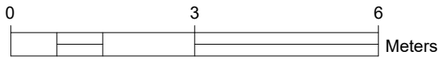

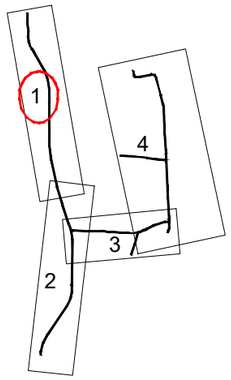

Ontw. hoogte	30.04	30.03	29.99	30.00	30.08	30.00	29.99	29.95	29.92	29.29	30.26	30.28	
Tussenafstand			1.83	1.50	3.00	3.00	1.50	1.83	1.24	0.93	1.46		
Wegenis													

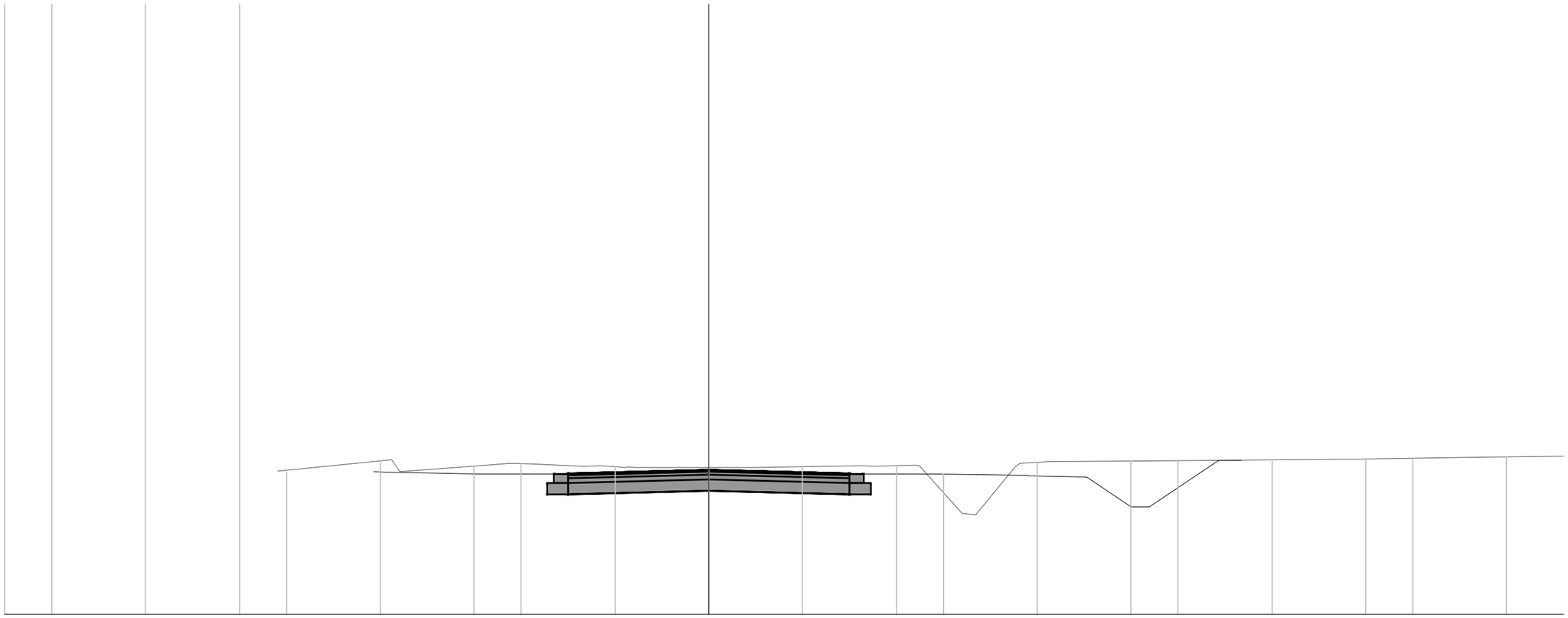

DP nr 5
Vergelijkingsvlak
27.00 m T.A.W.

Best. Hoogte	30.05	30.04	30.20	30.15	30.12	30.13	30.16	30.17	29.14	30.14	30.27	30.30	30.34	30.37						
Ontw. hoogte	30.04	30.03	29.99	30.00	30.08	30.00	29.99	29.95	29.92	29.29	30.26	30.28								
Tussenafstand	1.83	1.50	3.00	3.00	1.50	1.83	1.24	0.93	1.46											

DWARSPROFIEL
schaal 1/100

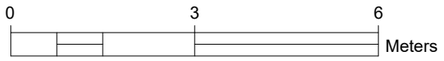

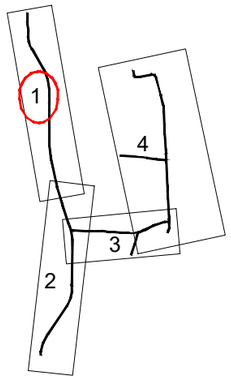

Ontw. hoogte	29.87	29.85	29.81	29.82	29.90	29.83	29.81	29.78	29.74	29.07	29.94	29.94												
Tussenafstand			1.73	1.41	2.82	2.82	1.41	1.73	1.17	0.95	1.24													
Wegenis																								

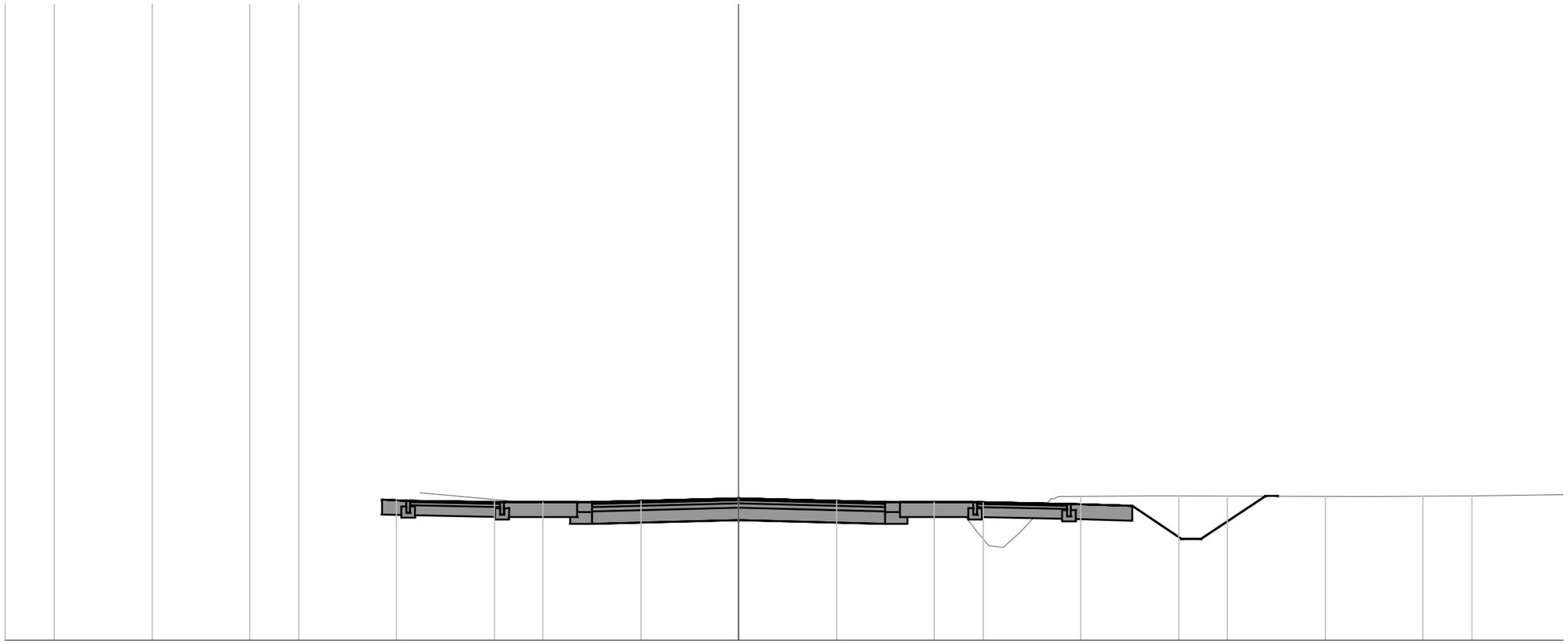

DP nr 6
Vergelijkingsvlak
27.00 m T.A.W.

Best. Hoogte	30.01		29.79		29.84	29.86	29.87	29.86		29.82	29.72	29.19		29.95				29.94		29.95		29.98		
Ontw. hoogte	29.87	29.85	29.81	29.82		29.90	29.83		29.81		29.78	29.74	29.07		29.94	29.94								
Tussenafstand		1.73	1.41		2.82		2.82		1.41		1.73	1.17	0.95		1.24									

DWARSPROFIEL
schaal 1/100

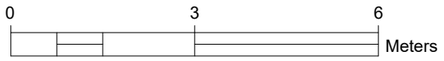

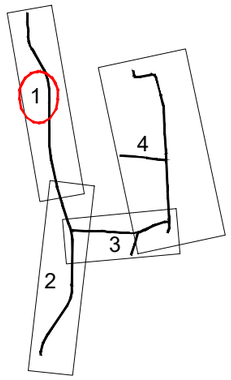

Ontw. hoogte	29.65		29.48	29.44	29.45		29.53	29.45	29.44		29.40	29.37	28.84	29.58	29.58			
Tussenafstand		5.71		1.84	1.50		3.00	3.00		1.50	1.84	1.25		1.11				
Wegenis																		

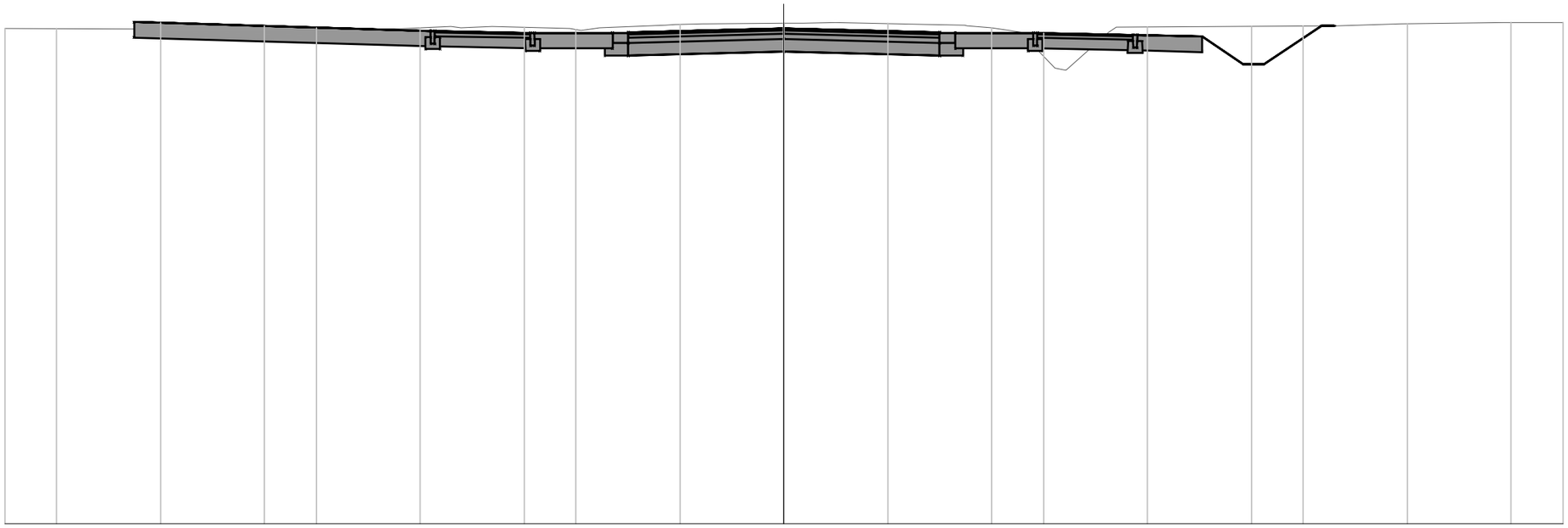

DP nr 7
Vergelijkingsvlak
20.00 m T.A.W.

Best. Hoogte	29.53		29.50	29.50		29.57		29.53		29.62	29.63		29.60	29.54	28.76	29.45				29.58	29.61		29.63	29.64
Ontw. hoogte		29.65			29.48		29.44		29.45		29.53		29.45		29.44		29.40	29.37	28.84	29.58	29.58			
Tussenafstand			5.71			1.84		1.50		3.00		3.00		1.50		1.84		1.25		1.11				

DWARSPROFIEL
schaal 1/100

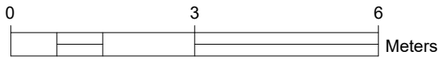

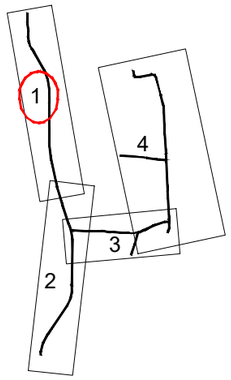

Ontw. hoogte		28.96 28.96		28.02	29.07	29.10	29.14	29.15	29.23	29.15	29.14	29.18	29.21	
Tussenafstand			1.41		1.57	1.25	1.84	1.50	3.00	3.00	1.50	1.84	1.25	
Wegenis														

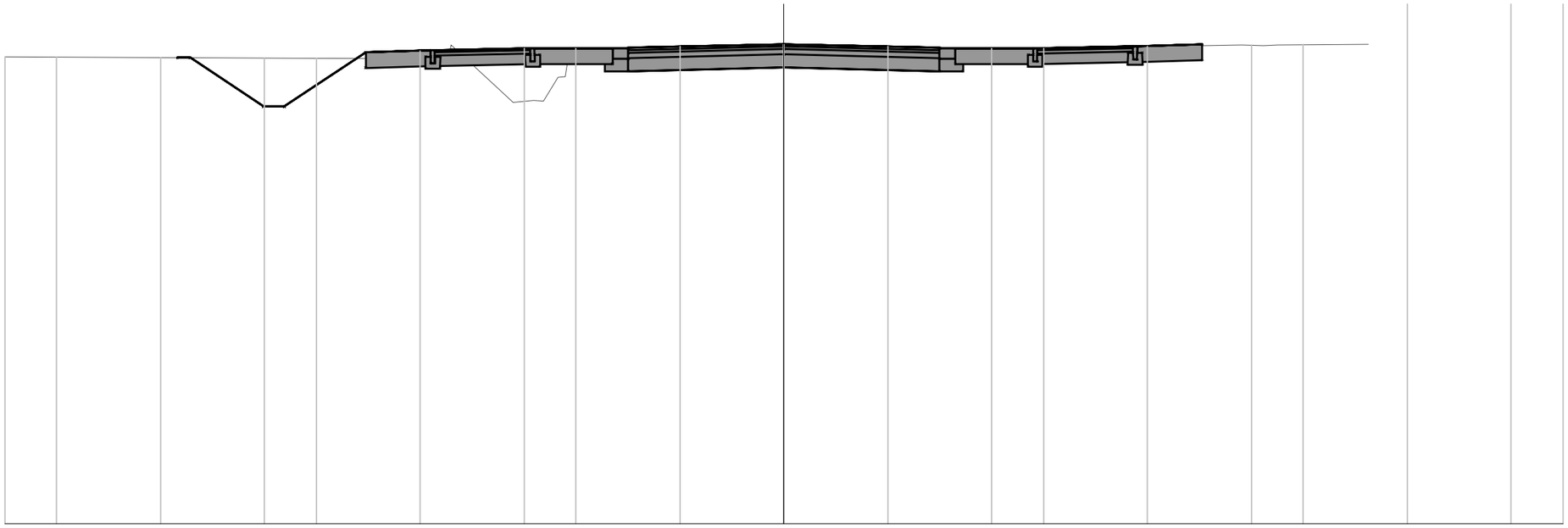

DP nr 8
Vergelijkingsvlak
20.00 m T.A.W.

Best. Hoogte	28.98					28.95				29.21	28.28	28.59	29.07	29.14	29.17	29.18	29.10	29.09	29.16	29.16	29.21	29.22
Ontw. hoogte		28.96 28.96		28.02	29.07	29.10	29.14	29.15	29.23	29.15	29.14	29.18	29.21									
Tussenafstand			1.41		1.57	1.25	1.84	1.50	3.00	3.00	1.50	1.84	1.25									

DWARSPROFIEL
schaal 1/100

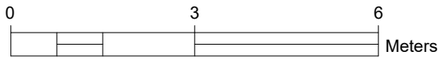

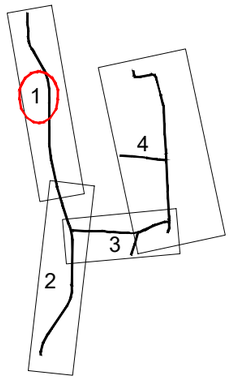

Ontw. hoogte	28.68	28.68	27.92	28.72	28.75	28.79	28.80	28.88	28.80	28.79	28.83	28.86		
Tussenafstand		1.14		1.20	1.25	1.84	1.50	3.00	3.00	1.50	1.84	1.25		
Wegenis														

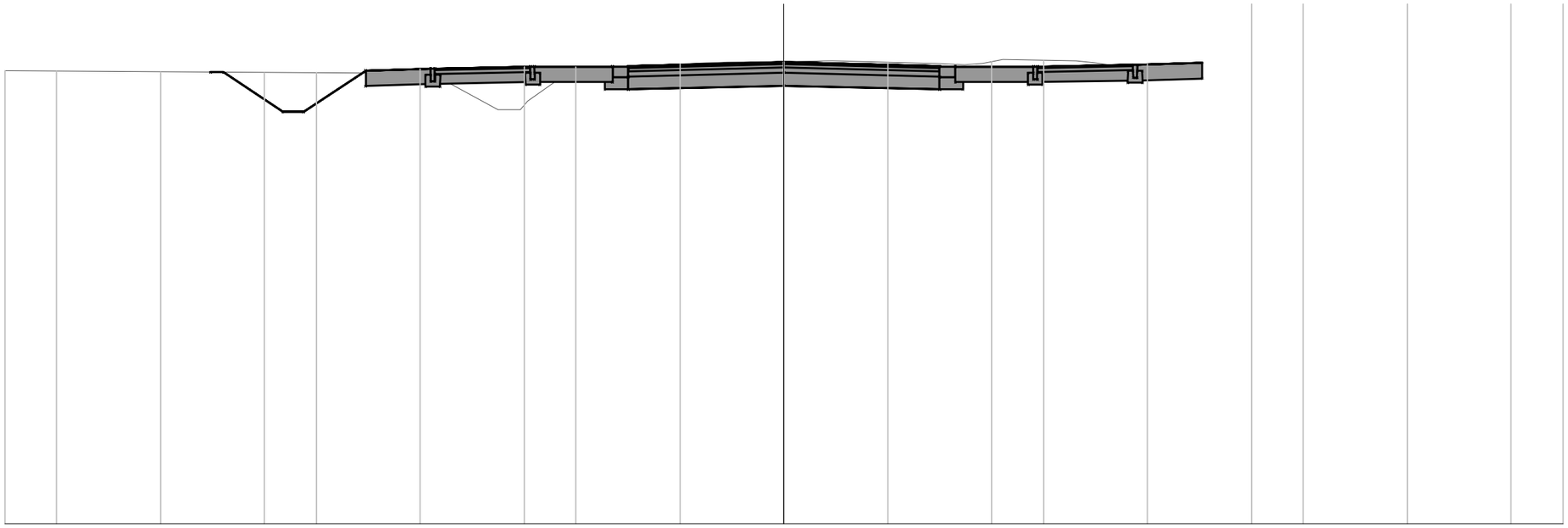

DP nr 9
Vergelijkingsvlak
20.00 m T.A.W.

Best. Hoogte	28.71	28.58	28.12	28.77	28.84	28.87	28.89	28.85	28.92	28.90	28.82													
Ontw. hoogte	28.68	28.68	27.92	28.72	28.75	28.79	28.80	28.88	28.80	28.79	28.83	28.86												
Tussenafstand	1.14	1.20	1.25	1.84	1.50	3.00	3.00	1.50	1.84	1.25														

DWARSPROFIEL
schaal 1/100

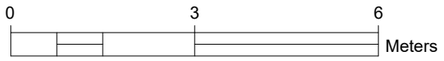

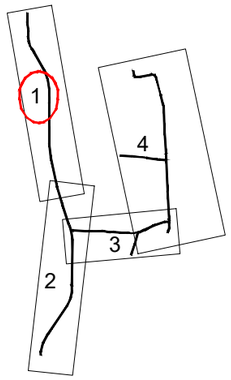

Ontw. hoogte	28.50	28.50	27.61	28.64	28.68	28.72	28.73	28.80	28.73	28.72	28.75	28.79		
Tussenafstand		1.35		1.55	1.25	1.84	1.50	3.00	3.00	1.50	1.84	1.25		
Wegenis														

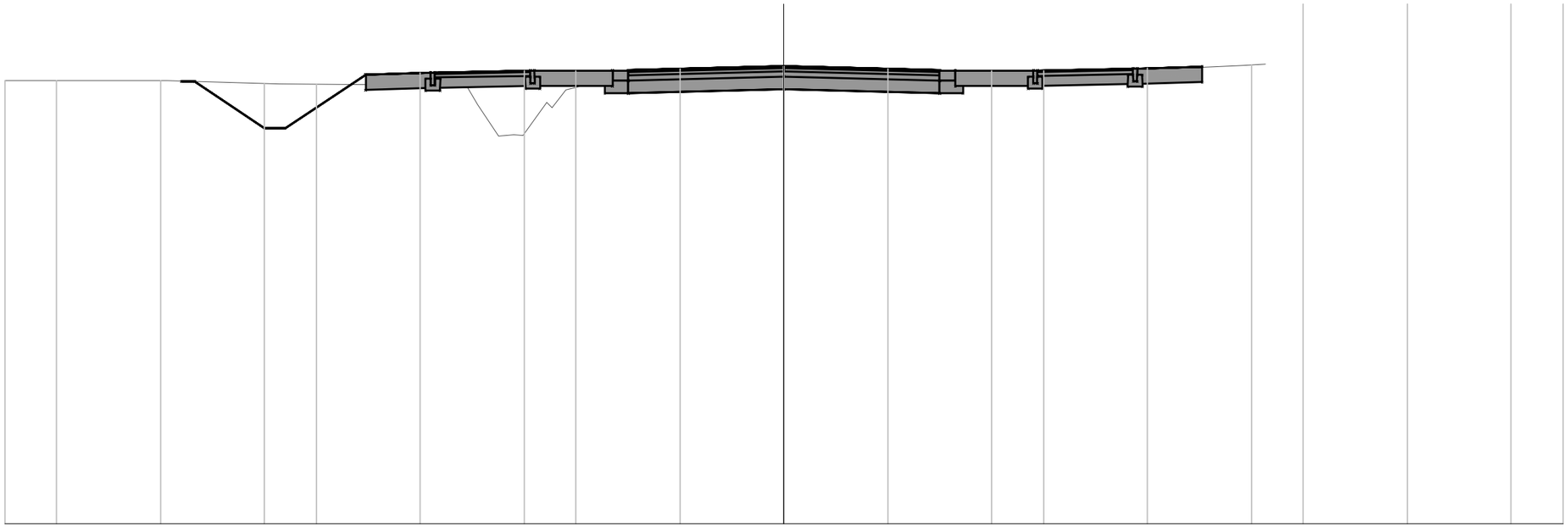

DP nr 10
Vergelijkingsvlak
20.00 m T.A.W.

Best. Hoogte	28.51	28.52	28.52	28.46	28.49	27.47	28.48	28.58	28.61	28.56	28.66	28.82	28.84											
Ontw. hoogte		28.50	28.50	27.61	28.64	28.68	28.72	28.73	28.80	28.73	28.72	28.75	28.79											
Tussenafstand			1.35		1.55	1.25	1.84	1.50	3.00	3.00	1.50	1.84	1.25											

DWARSPROFIEL
schaal 1/100

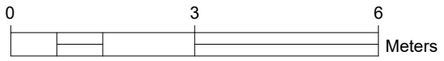

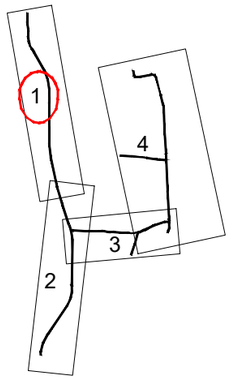

Ontw. hoogte	28.15 28.15	27.13	28.34	28.38	28.42	28.43	28.50	28.43	28.42	28.45	28.49		
Tussenafstand		1.53	1.81	1.25	1.84	1.50	3.00	3.00	1.50	1.84	1.25		
Wegenis													

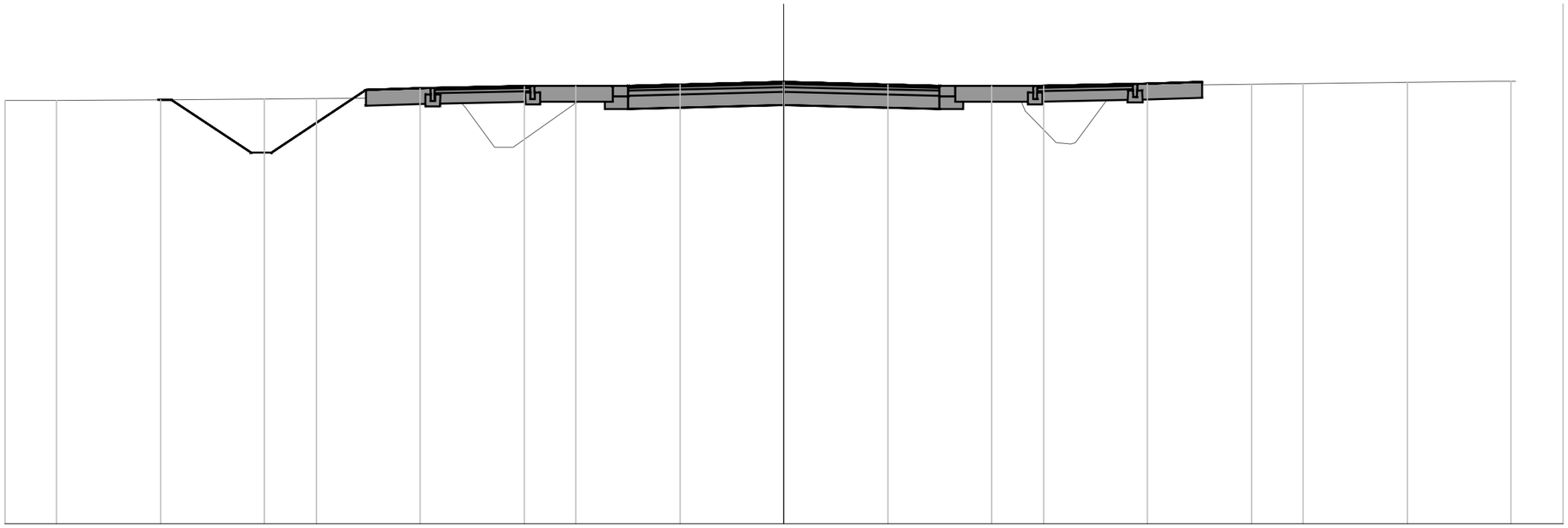

DP nr 11
Vergelijkingsvlak
20.00 m T.A.W.

Best. Hoogte	28.14	28.14	28.15	28.22	27.23	28.25	28.30	28.33	28.31	28.25	27.32	28.35	28.51	28.51
Ontw. hoogte	28.15 28.15	27.13	28.34	28.38	28.42	28.43	28.50	28.43	28.42	28.45	28.49
Tussenafstand	1.53	1.81	1.25	1.84	1.50	3.00	3.00	1.50	1.84	1.25

DWARSPROFIEL
schaal 1/100

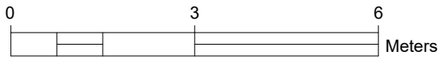

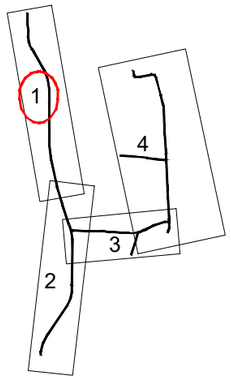

Ontw. hoogte	27.64	27.64	26.91	27.92	27.95	27.99	28.00	28.08	28.00	27.99	28.03	28.06	
Tussenafstand		1.10		1.51	1.25	1.84	1.50	3.00	3.00	1.50	1.84	1.25	
Wegenis													

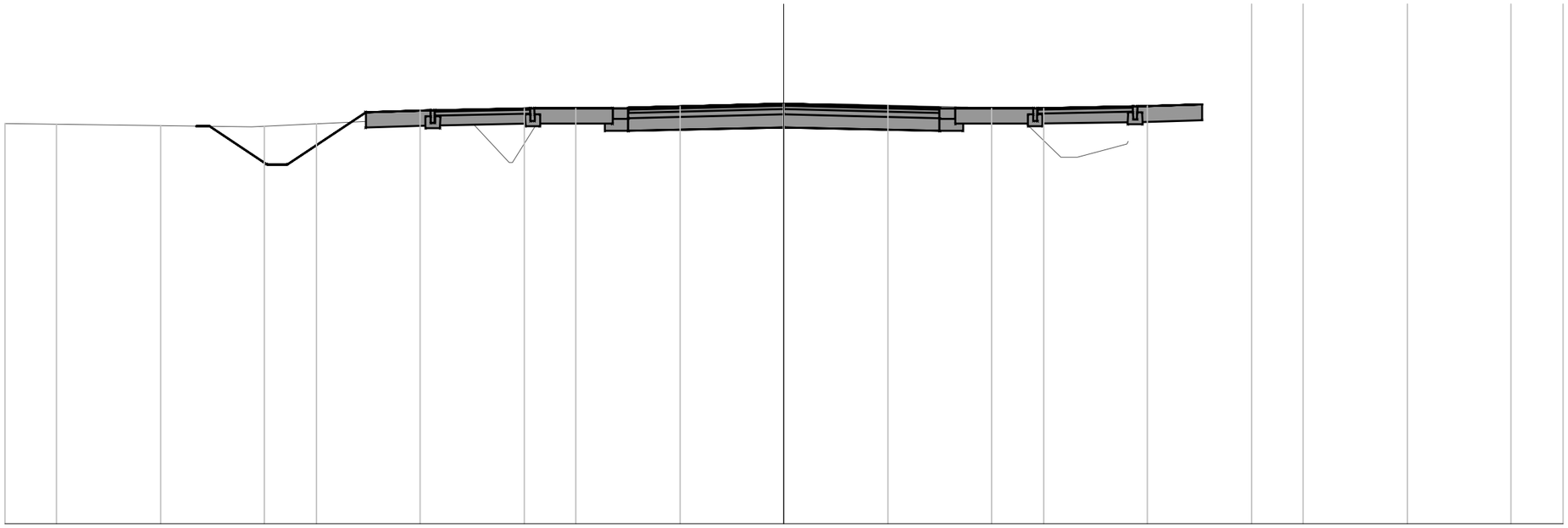

DP nr 12
Vergelijkingsvlak
20.00 m T.A.W.

Best. Hoogte	27.69		27.63				27.83		26.95		27.88		27.99		28.04	28.06	28.08		28.04		28.01		27.05	27.30
Ontw. hoogte		27.64	27.64	26.91		27.92	27.95		27.99		28.00			28.08				28.00		27.99		28.03		28.06
Tussenafstand			1.10		1.51		1.25	1.84		1.50		3.00					3.00			1.50		1.84		1.25

DWARSPROFIEL
schaal 1/100

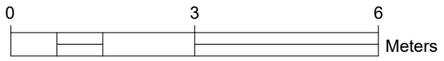

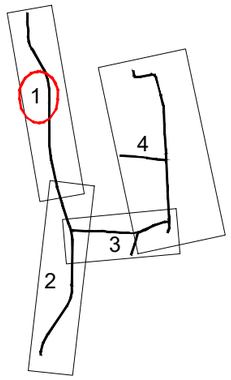

Ontw. hoogte	27.58	27.58	26.82	27.64	27.68	27.71	27.73	27.80	27.72	27.71	27.75	27.70	27.70	
Tussenafstand		1.14		1.23	1.21	1.78	1.45	2.91	2.91	1.41	1.73	1.17		
Wegenis														

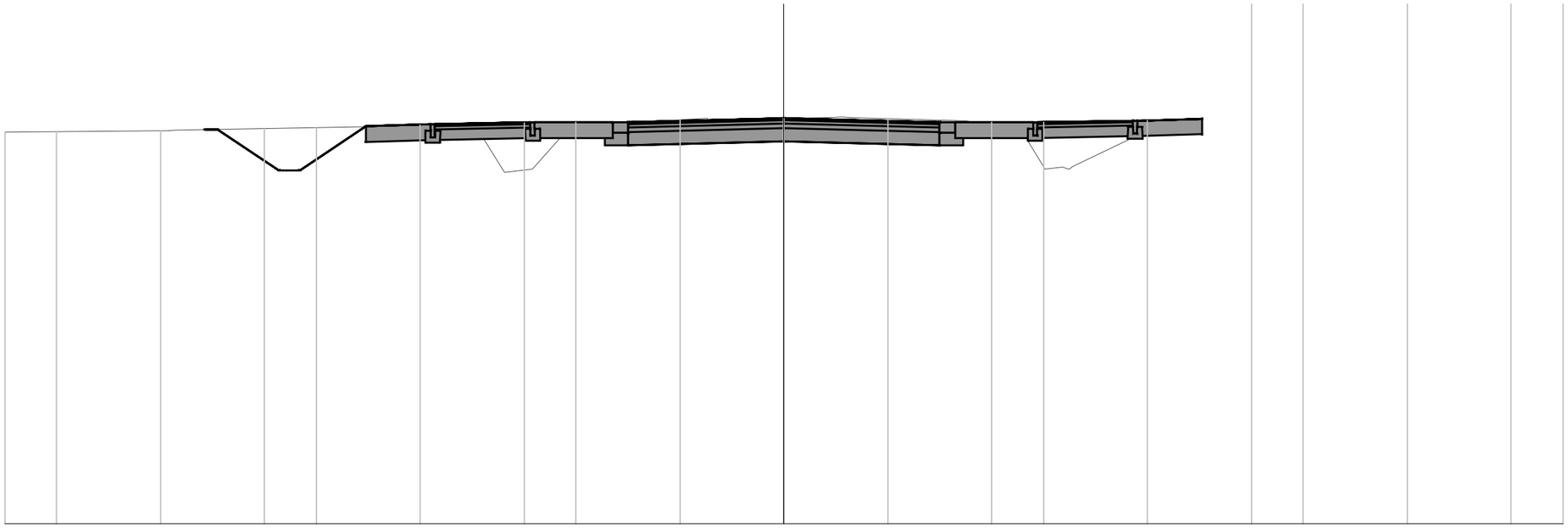

DP nr 13
Vergelijkingsvlak
20.00 m T.A.W.

Best. Hoogte	27.53	27.57	27.63	26.84	27.65	27.77	27.80	27.82	27.74	26.82	27.58					
Ontw. hoogte		27.58	27.58	26.82	27.64	27.68	27.71	27.73	27.80	27.72	27.71	27.75	27.70	27.70		
Tussenafstand			1.14		1.23	1.21	1.78	1.45	2.91	2.91	1.41	1.73	1.17			

DWARSPROFIEL
schaal 1/100

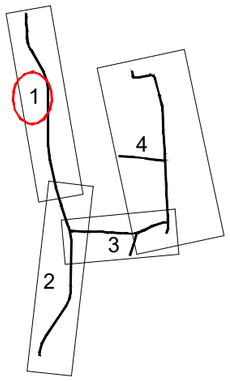

Ontw. hoogte	27.49 27.49	26.34	27.19	27.23	27.27	27.28	27.35	27.28	27.27	27.23	27.19	26.15	27.18	27.16		
Tussenafstand		1.73	1.27	1.25	1.84	1.50	3.00	3.00	1.50	1.84	1.25	1.30	1.28			
Wegenis																

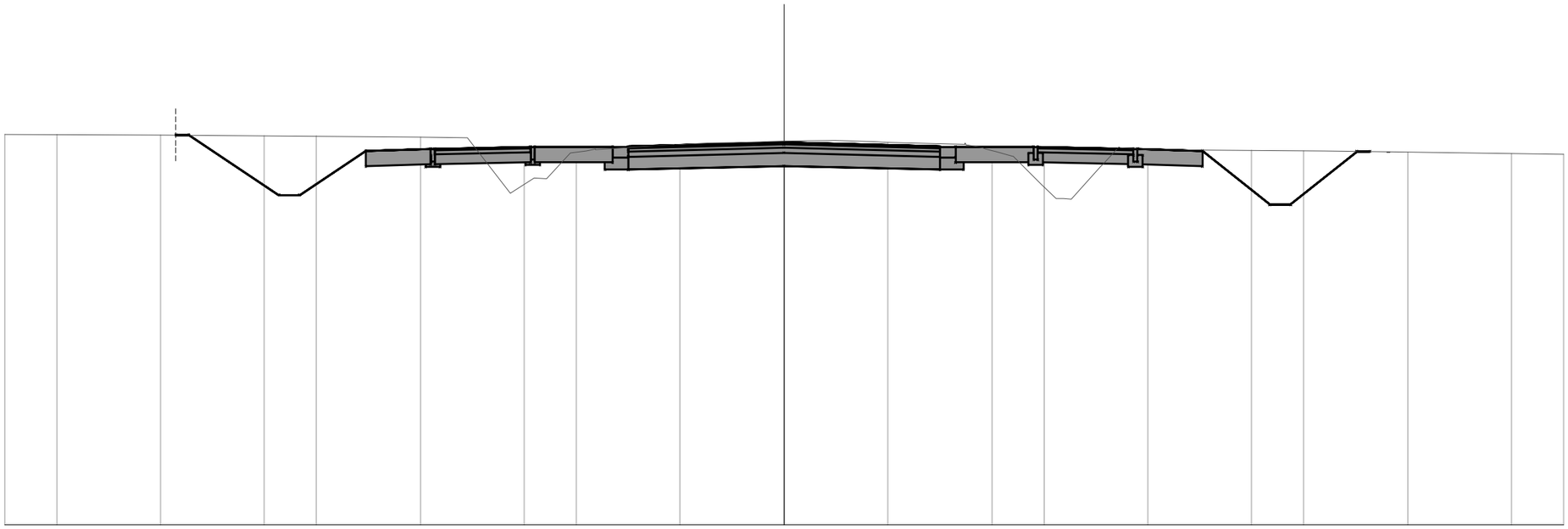

DP nr 14
Vergelijkingsvlak
20.00 m T.A.W.

Best. Hoogte	27.50	27.50	27.46	27.28	26.65	27.24	27.34	27.37	27.37	27.32	26.55	26.88	27.19	27.13		
Ontw. hoogte		27.49	27.35	27.16												
Tussenafstand																

DWARSPROFIEL
schaal 1/100

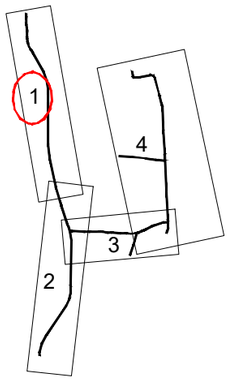

Ontw. hoogte	27.02	27.11	25.85	26.01	26.74	26.78	26.82	26.82	26.90	26.83	26.81	26.85	26.87	26.88	
Tussenafstand			1.58		0.92	1.25	1.84	1.50	2.99	2.99	1.48	1.82			
Wegenis															

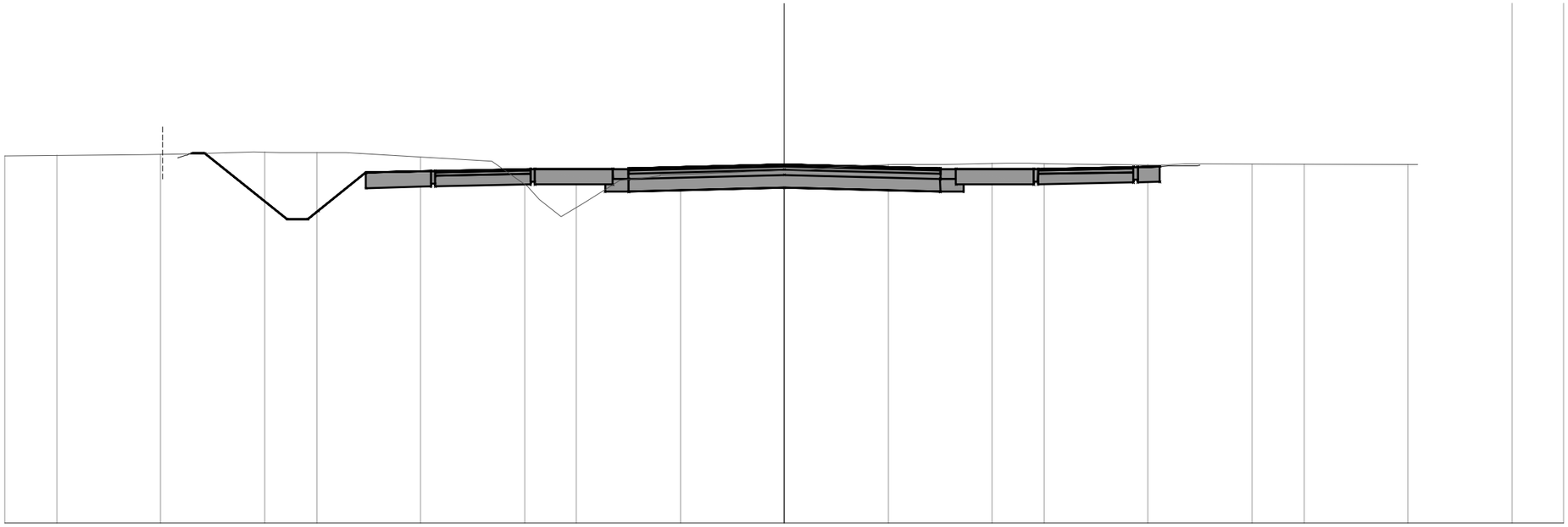

DP nr 15
Vergelijkingsvlak
20.00 m T.A.W.

Best. Hoogte	27.06	27.11	27.13	27.13	26.97	25.90	26.60	26.71	26.78	26.87	26.90	26.92	26.89	26.90	
Ontw. hoogte		27.02							26.90				26.88		
Tussenafstand															

DWARSPROFIEL
schaal 1/100

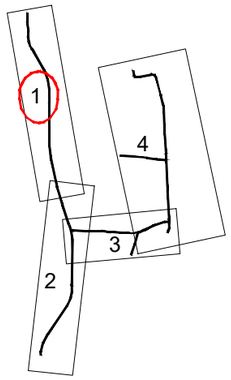

Ontw. hoogte	26.67	26.65	26.62	26.63	26.70	26.63	26.62	26.65	26.72	
Tussenafstand			1.83	1.49	2.99	2.99	1.50	1.84	2.11	
Wegenis										

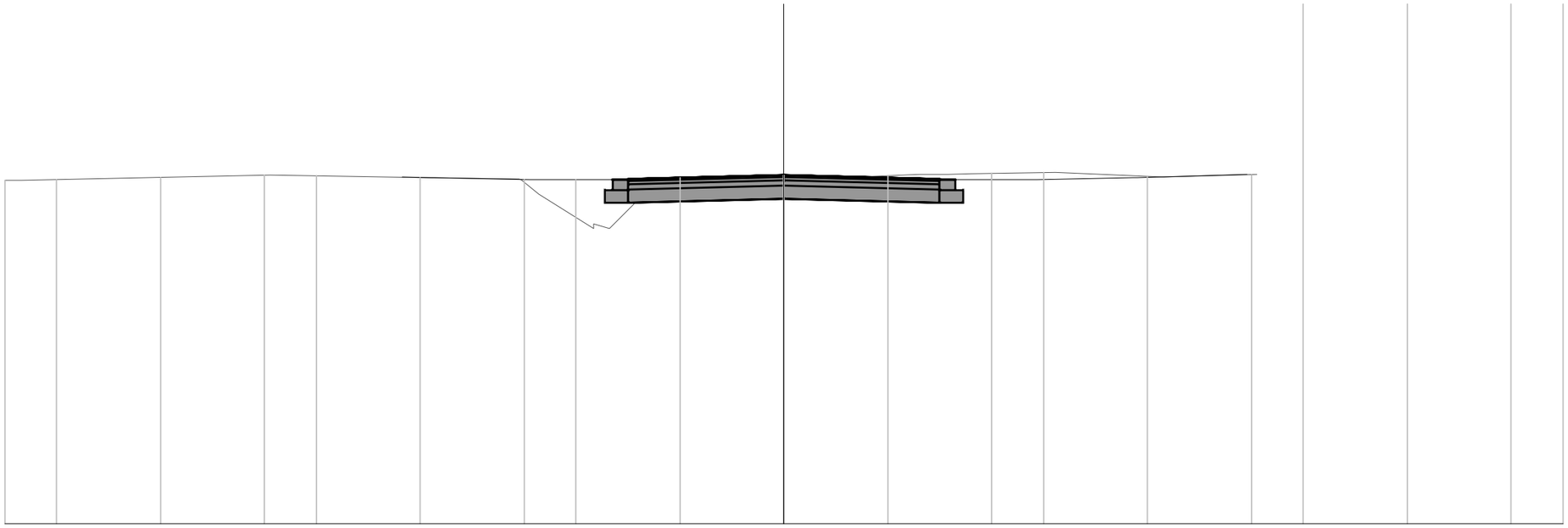

DP nr 16
Vergelijkingsvlak
20.00 m T.A.W.

Best. Hoogte	26.60	26.60	26.70	26.65	26.34	25.67	26.50	26.61	26.71	26.73	26.76	26.67	26.71							
Ontw. hoogte				26.67	26.65	26.62	26.63	26.70	26.63	26.62	26.65	26.72								
Tussenafstand						1.83	1.49	2.99	2.99	1.50	1.84	2.11								

DWARSPROFIEL
schaal 1/100

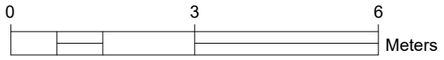

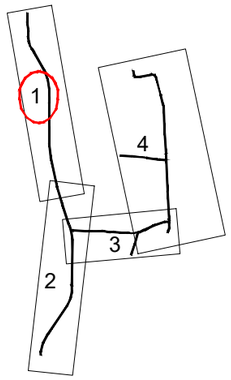

Ontw. hoogte	26.47	26.45	26.41	26.43	26.50	26.43	26.41	26.38	26.34	25.30	26.18	26.49		
Tussenafstand			1.68	1.37	2.74	2.74	1.37	1.68	1.14	1.56	1.48			
Wegenis														

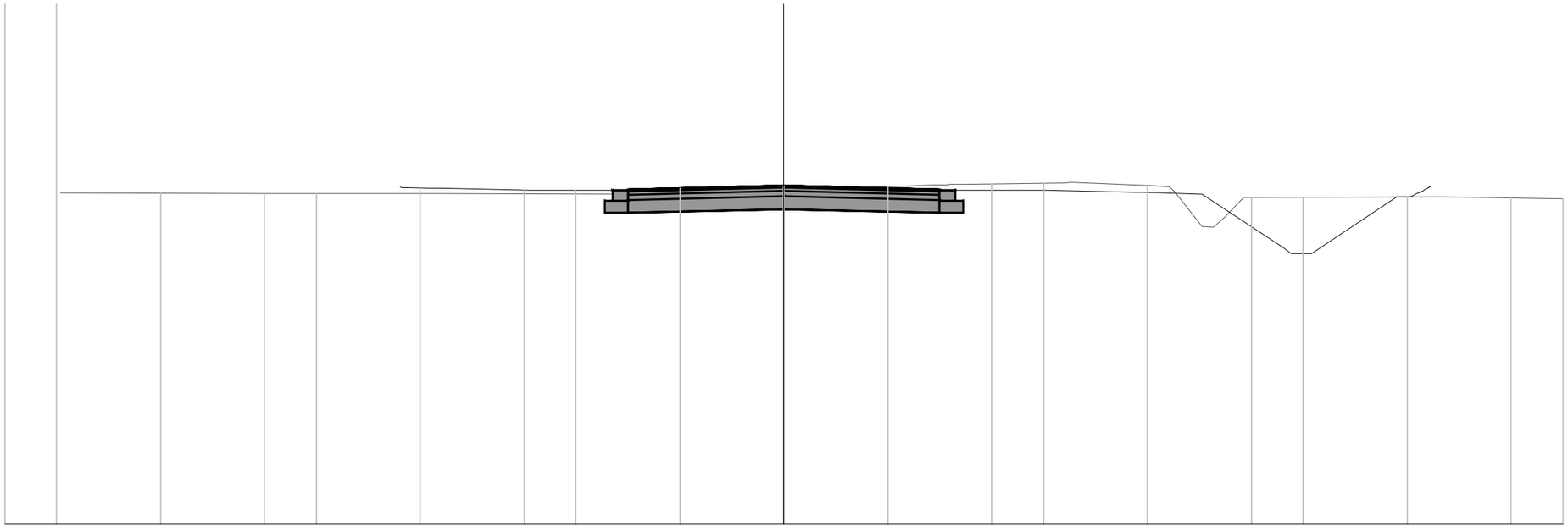

DP nr 17
Vergelijkingsvlak
20.00 m T.A.W.

Best. Hoogte	26.36	26.35	26.34	26.34	26.34	26.40	26.49	26.53	26.56	26.51	25.72	26.29	26.25			
Ontw. hoogte	26.47	26.45	26.41	26.43	26.50	26.43	26.41	26.38	26.34	25.30	26.18	26.49				
Tussenafstand	1.68	1.37	2.74	2.74	1.37	1.68	1.14	1.56	1.48							

DWARSPROFIEL
schaal 1/100

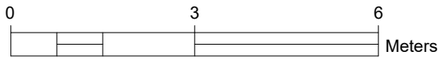

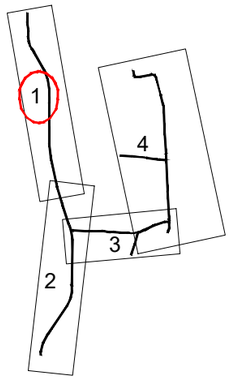

Ontw. hoogte	26.19	26.15	26.12	26.13	26.20	26.13	26.12	26.08	26.04	24.85	25.67	25.58		
Tussenafstand		1.11	1.84	1.50	3.00	3.00	1.50	1.84	1.25	1.79	1.24			
Wegenis														

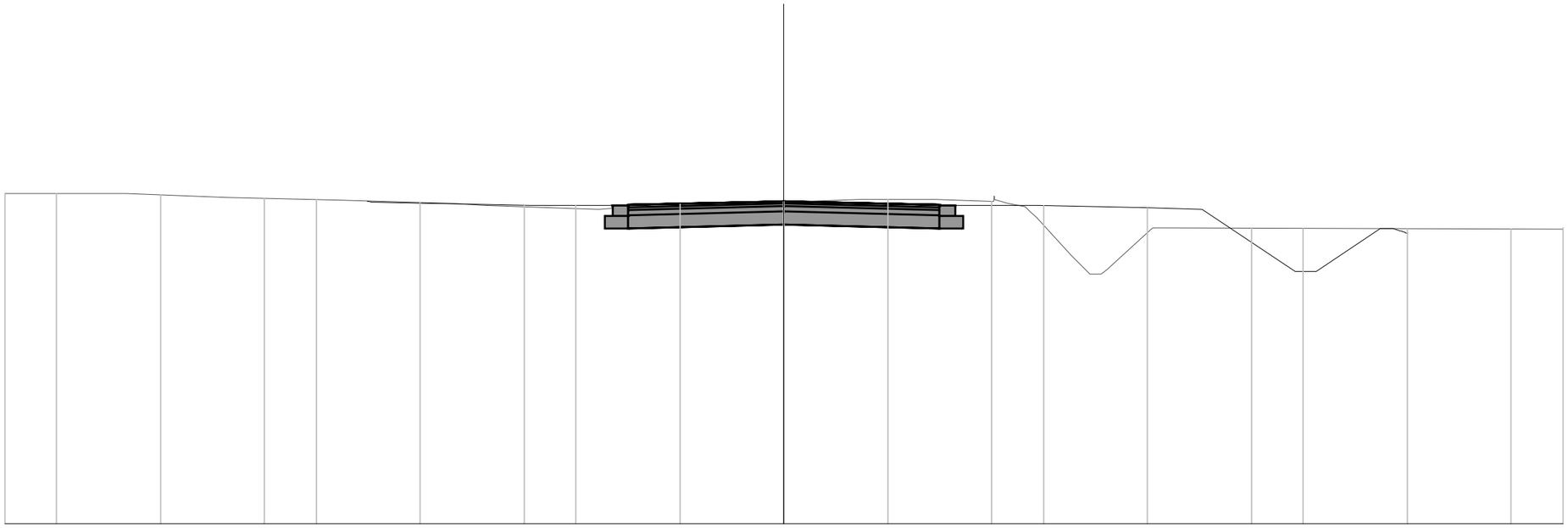

DP nr 18
Vergelijkingsvlak
20.00 m T.A.W.

Best. Hoogte	26.35	26.35	26.28	26.22	26.12	26.07	26.16	26.18	26.24	26.24	26.20	25.16	25.67	25.66								
Ontw. hoogte		26.19	26.15	26.12	26.13	26.20	26.13	26.12	26.08	26.04	24.85	25.67	25.58									
Tussenafstand			1.11	1.84	1.50	3.00	3.00	1.50	1.84	1.25	1.79	1.24										

DWARSPROFIEL
schaal 1/100

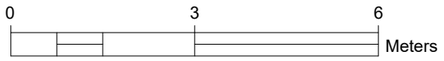

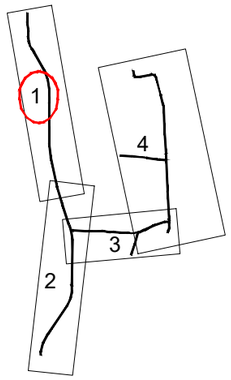

Ontw. hoogte	26.10	26.05	26.02	26.03	26.10	26.03	26.05	26.08	25.48		
Tussenafstand		1.53	1.84	1.50	3.00	3.00	1.50	1.84	4.94		
Wegenis											

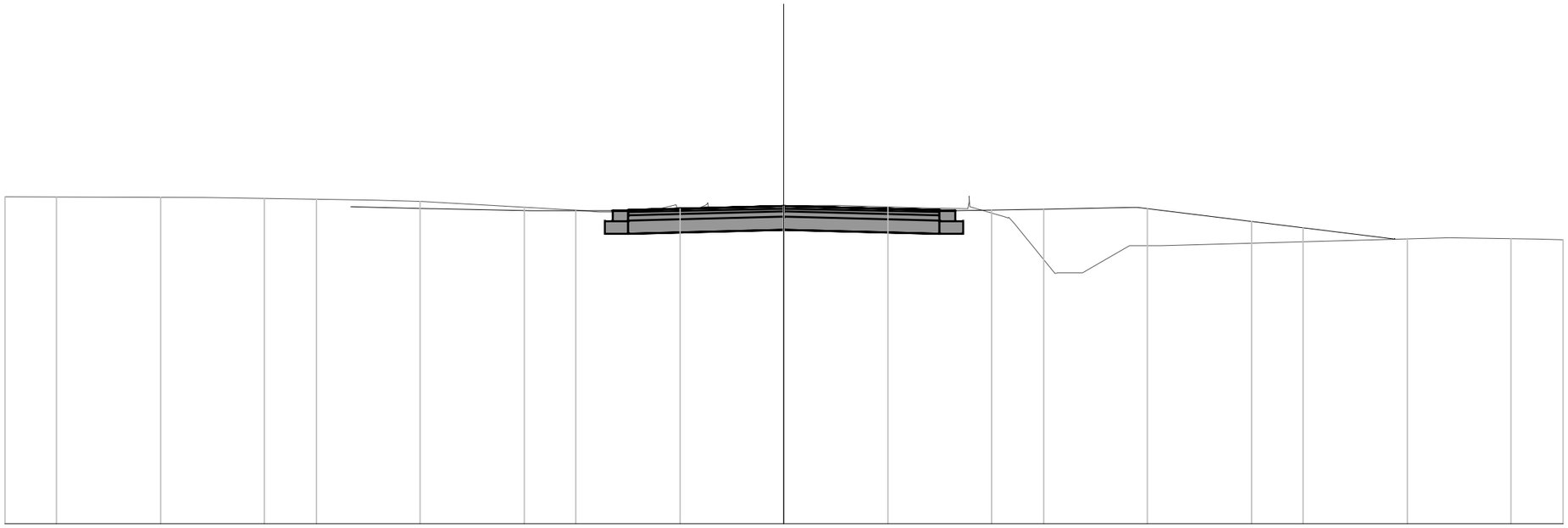

DP nr 19
Vergelijkingsvlak
20.00 m T.A.W.

Best. Hoogte	26.28	26.27	26.19	25.99	26.03	26.07	26.10	26.13	26.07	25.91	24.82	25.29	25.50	25.47	25.46						
Ontw. hoogte		26.10	26.05	26.02	26.03	26.10	26.03	26.05	26.08	25.48											
Tussenafstand		1.53	1.84	1.50	3.00	3.00	1.50	1.84	4.94												

DWARSPROFIEL
schaal 1/100

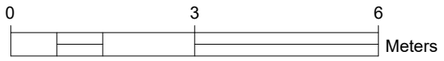

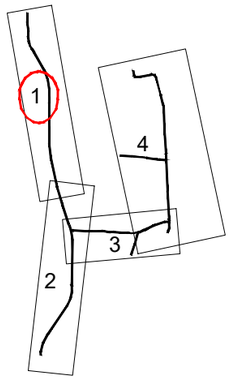

Ontw. hoogte	26.05	26.00	25.97	25.98	26.05	25.98	25.97	25.93	25.89	24.90	25.58	25.61		
Tussenafstand		1.48	1.84	1.50	3.00	3.00	1.50	1.84	1.25	1.48	1.02			
Wegenis														

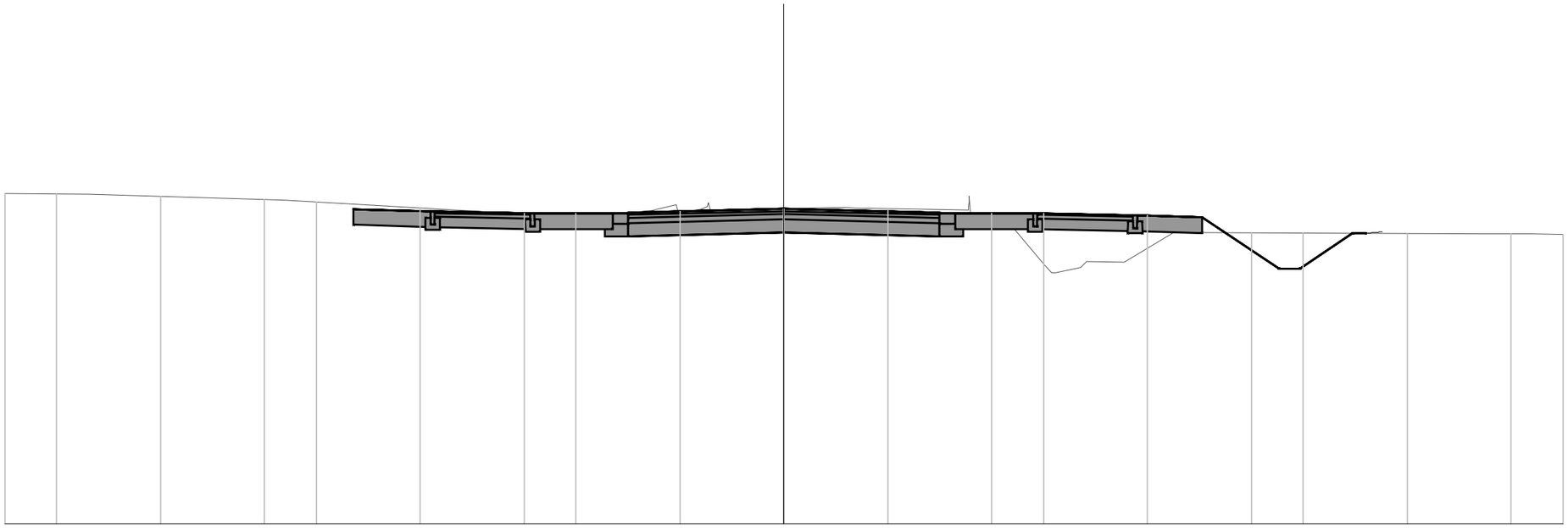

DP nr 20
Vergelijkingsvlak
20.00 m T.A.W.

Best. Hoogte	26.34	26.33	26.22	25.93	25.93	26.02	26.03	26.06	26.08	26.03	24.97	25.03	25.57	25.56								
Ontw. hoogte		26.05	26.00	25.97	25.98	26.05	25.98	25.97	25.93	25.89	24.90	25.58	25.61									
Tussenafstand		1.48	1.84	1.50	3.00	3.00	1.50	1.84	1.25	1.48	1.02											

DWARSPROFIEL
schaal 1/100

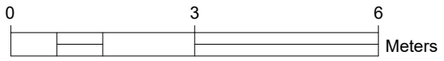

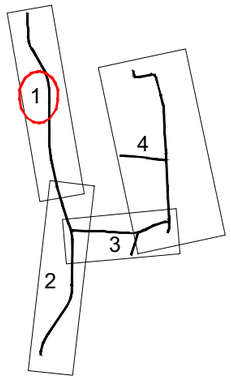

Ontw. hoogte	26.14	26.10	26.07	26.08	26.15	26.08	26.07	26.03	25.99	25.17	25.85	25.96		
Tussenafstand		1.37	1.84	1.50	3.00	3.00	1.50	1.84	1.25	1.24	1.02			
Wegenis														

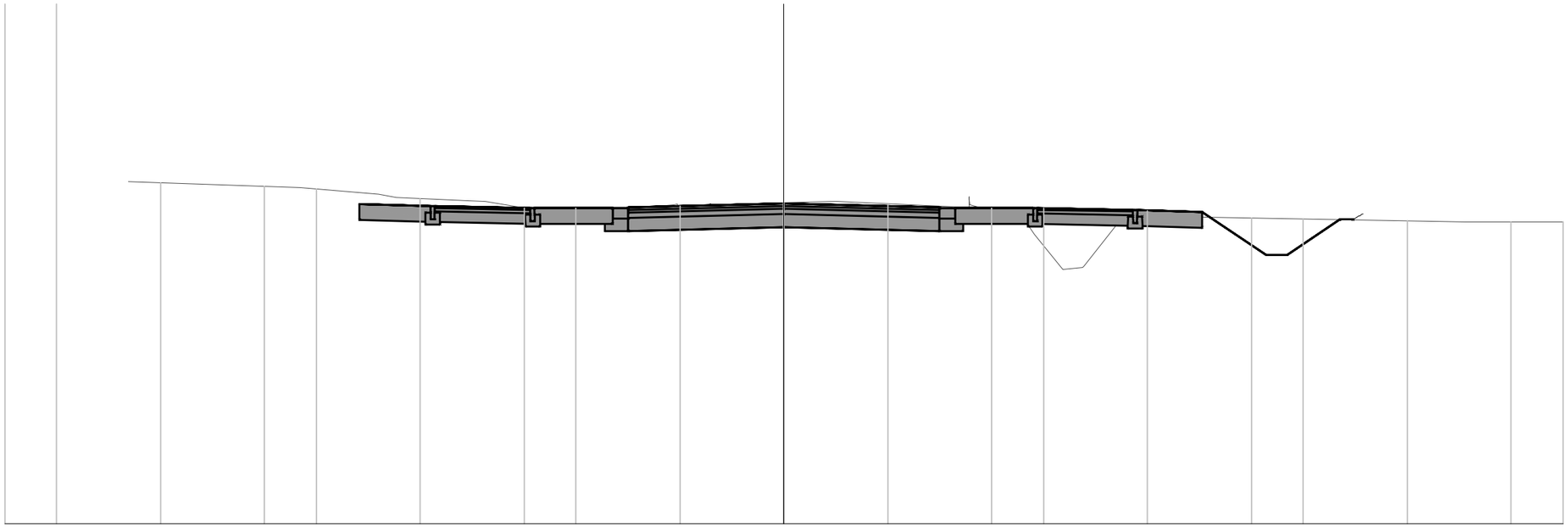

DP nr 21
Vergelijkingsvlak
20.00 m T.A.W.

Best. Hoogte	26.58	26.46	26.27	26.08	25.99	26.07	26.14	26.17	26.19	26.08	25.56	25.91	25.80	25.80		
Ontw. hoogte	26.14	26.10	26.07	26.08	26.15	26.08	26.07	26.03	25.99	25.17	25.85	25.96				
Tussenafstand	1.37	1.84	1.50	3.00	3.00	1.50	1.84	1.25	1.24	1.02						

DWARSPROFIEL
schaal 1/100

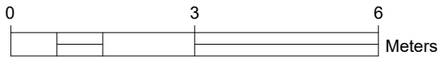

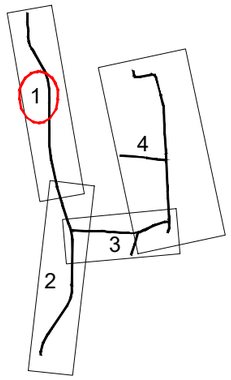

Ontw. hoogte	26.91	26.91	25.52	26.22	26.25	26.29	26.30	26.38	26.30	26.29	26.25	26.22	25.54	26.60	26.60		
Tussenafstand		2.09		1.04	1.25	1.84	1.50		3.00	3.00		1.50	1.84	1.25	1.01		1.59
Wegenis																	

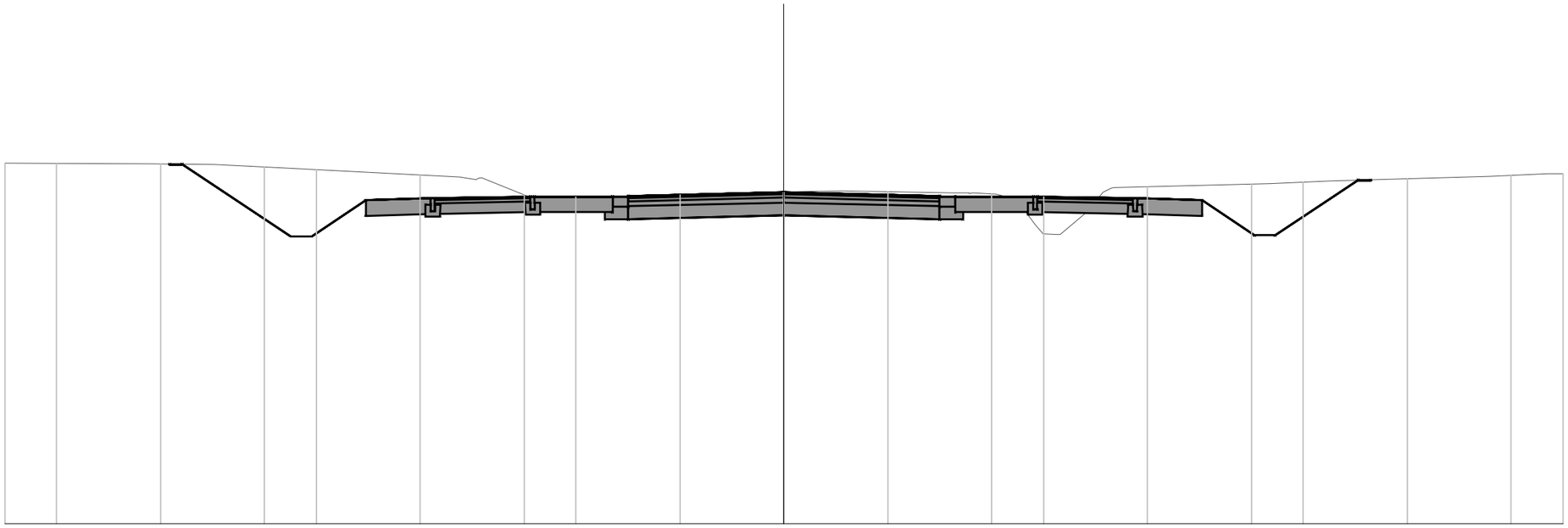

DP nr 23
Vergelijkingsvlak
20.00 m T.A.W.

Best. Hoogte	26.93	26.92	26.91	26.85	26.65	26.00	26.25	26.35	26.38	26.40	26.36	26.26	25.97	26.54	26.59	26.68	26.73	26.73							
Ontw. hoogte		26.91	26.91	25.52	26.22	26.25	26.29	26.30	26.38	26.30	26.29	26.25	26.22	25.54	26.60	26.60									
Tussenafstand			2.09		1.04	1.25	1.84	1.50		3.00	3.00		1.50	1.84	1.25	1.01		1.59							

DWARSPROFIEL
schaal 1/100

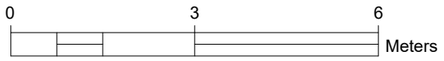

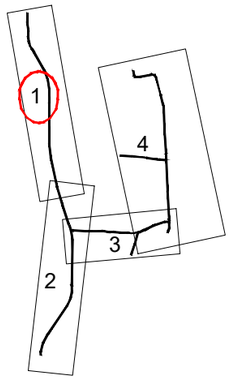

Ontw. hoogte	26.81 26.81		25.46	26.22	26.25	26.29	26.30	26.38	26.30	26.29	26.25	26.22	25.21	26.41 26.41		
Tussenafstand		2.02		1.13	1.25	1.84	1.50	3.00	3.00	1.50	1.84	1.25	1.52	1.81		
Wegenis																

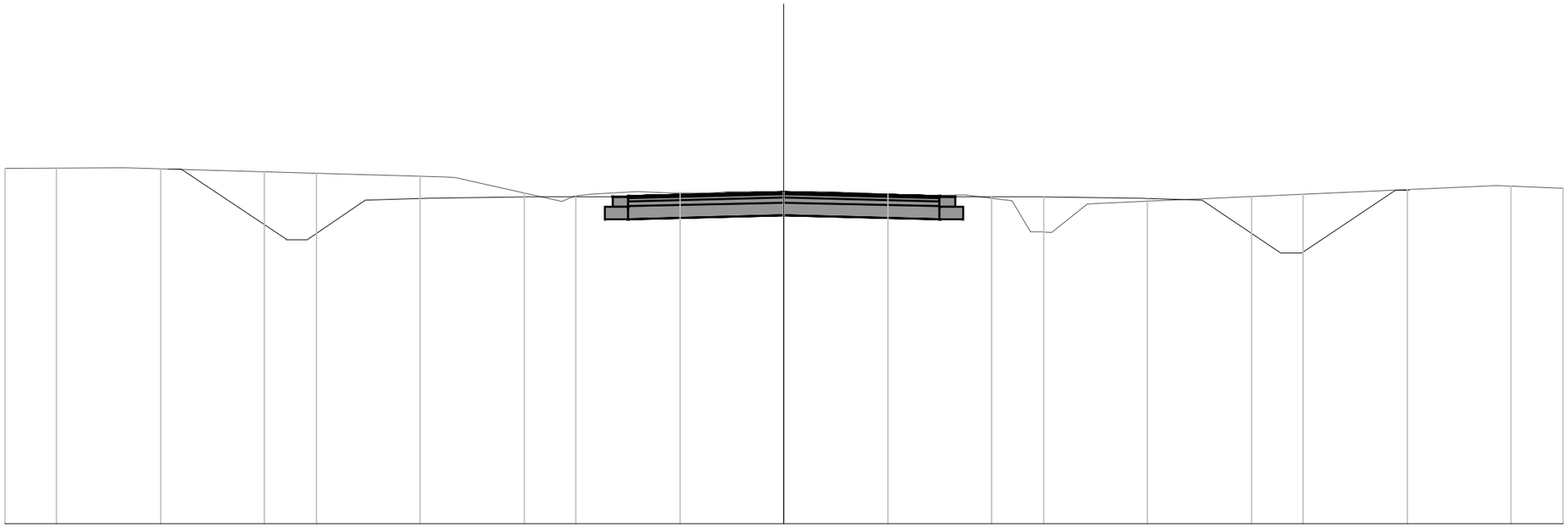

DP nr 24
Vergelijkingsvlak
20.00 m T.A.W.

Best. Hoogte	26.83	26.85					26.63		26.34		26.36	26.38	26.38	26.31	26.21	26.14			26.50	26.44
Ontw. hoogte		26.81 26.81		25.46	26.22	26.25	26.29		26.30		26.38		26.30		26.29	26.25	26.22	25.21	26.41 26.41	
Tussenafstand			2.02		1.13	1.25	1.84		1.50		3.00		3.00		1.50	1.84	1.25	1.52	1.81	

DWARSPROFIEL
schaal 1/100

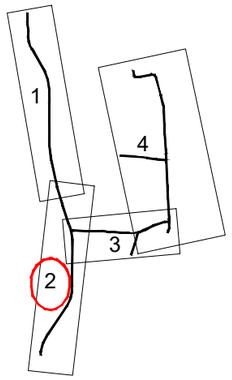

Ontw. hoogte	26.78	26.74	25.43	26.17	26.20	26.24	26.25	26.33	26.25	26.24	26.20	26.17	24.88	26.46	26.49			
Tussenafstand		1.97		1.10	1.25	1.84	1.50		3.00	3.00		1.50	1.83	1.24	1.93		2.40	
Wegenis																		

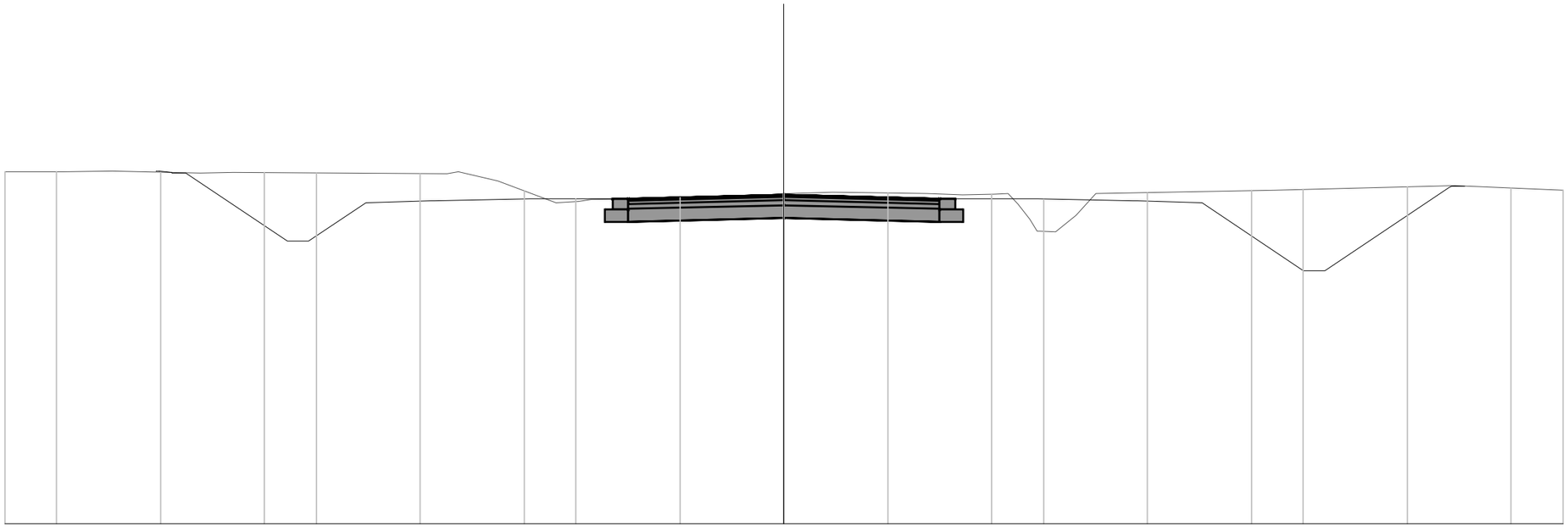

DP nr 25
Vergelijkingsvlak
20.00 m T.A.W.

Best. Hoogte	26.76	26.78	26.76	26.59	26.23	26.25	26.27	26.35	26.36	26.32	26.14	25.93	26.42	26.50	26.41									
Ontw. hoogte		26.78	26.74	25.43	26.17	26.20	26.24	26.25	26.33	26.25	26.24	26.20	26.17	24.88	26.46	26.49								
Tussenafstand			1.97		1.10	1.25	1.84	1.50		3.00	3.00		1.50	1.83	1.24	1.93		2.40						

DWARSPROFIEL
schaal 1/100

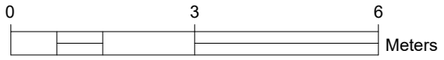

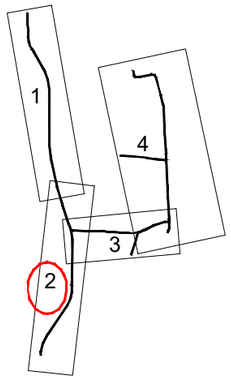

Ontw. hoogte	26.58	26.45	25.15	25.97	26.01	26.05	26.06	26.13	26.05	26.14	26.18	
Tussenafstand		2.03		1.24	1.19	1.79		2.78	3.00		1.59	
Wegenis												

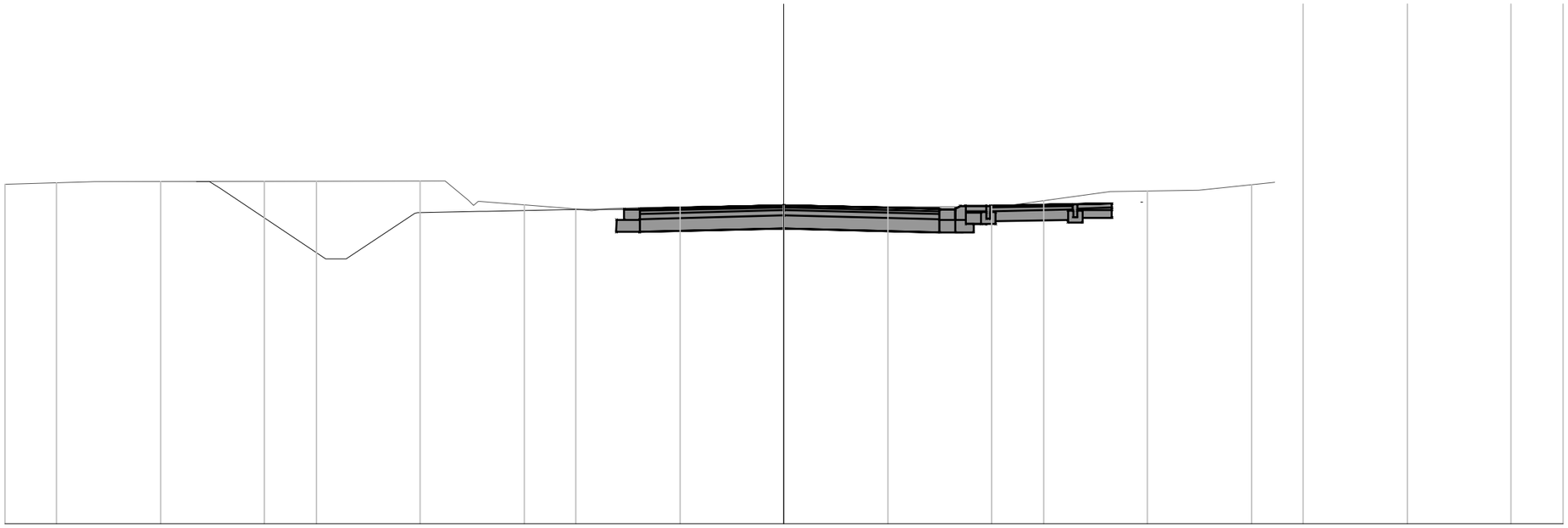

DP nr 26
Vergelijkingsvlak
20.00 m T.A.W.

Best. Hoogte	26.53	26.58	26.20	26.02	26.08	26.11	26.10	26.10	26.10	26.38	26.41	26.57
Ontw. hoogte	26.58	26.45	25.15	25.97	26.01	26.05	26.06	26.13	26.05	26.14	26.18
Tussenafstand	2.03	1.24	1.19	1.79	2.78	3.00	1.59

DWARSPROFIEL
schaal 1/100

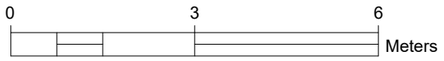

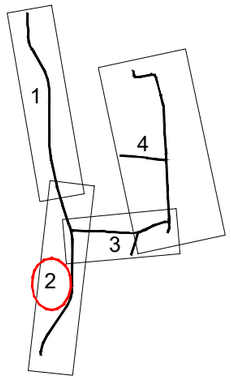

Ontw. hoogte	24.12	24.10		24.01	24.07	24.01		24.10	24.06	23.02		24.01	24.12
Tussenafstand			1.59		2.75	2.75		1.75	1.25	1.57		1.49	
Wegenis													

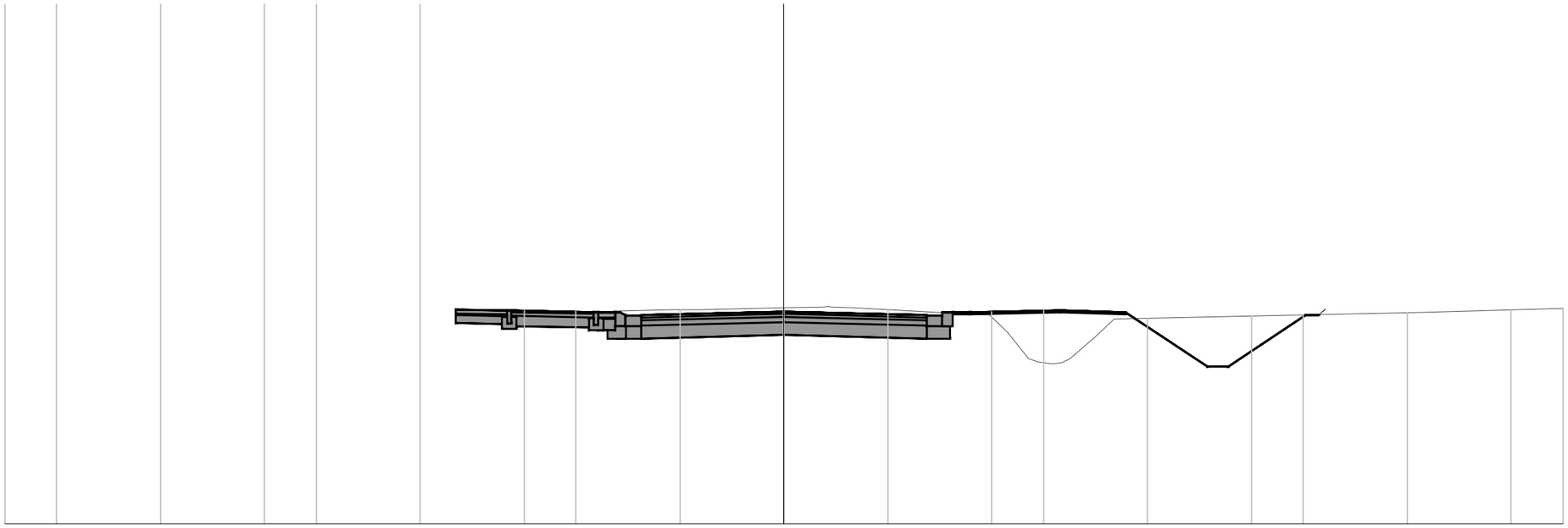

DP nr 37
Vergelijkingsvlak
20.00 m T.A.W.

Best. Hoogte	24.11	24.10		24.08		24.11	24.15	24.15		24.04	23.17	23.58		24.06	24.13
Ontw. hoogte	24.12	24.10		24.01		24.07		24.01		24.10	24.06	23.02		24.01	24.12
Tussenafstand			1.59			2.75		2.75		1.75	1.25	1.57		1.49	

DWARSPROFIEL
schaal 1/100

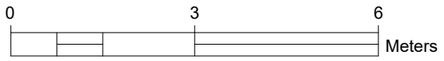

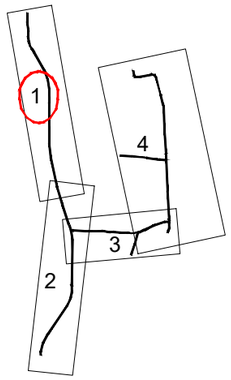

Ontw. hoogte	24.04	24.02		23.93	24.00	23.93	24.03	23.99	22.96	24.04	24.04	
Tussenafstand			1.59		2.75	2.75		1.75	1.25	1.55		1.62
Wegenis												

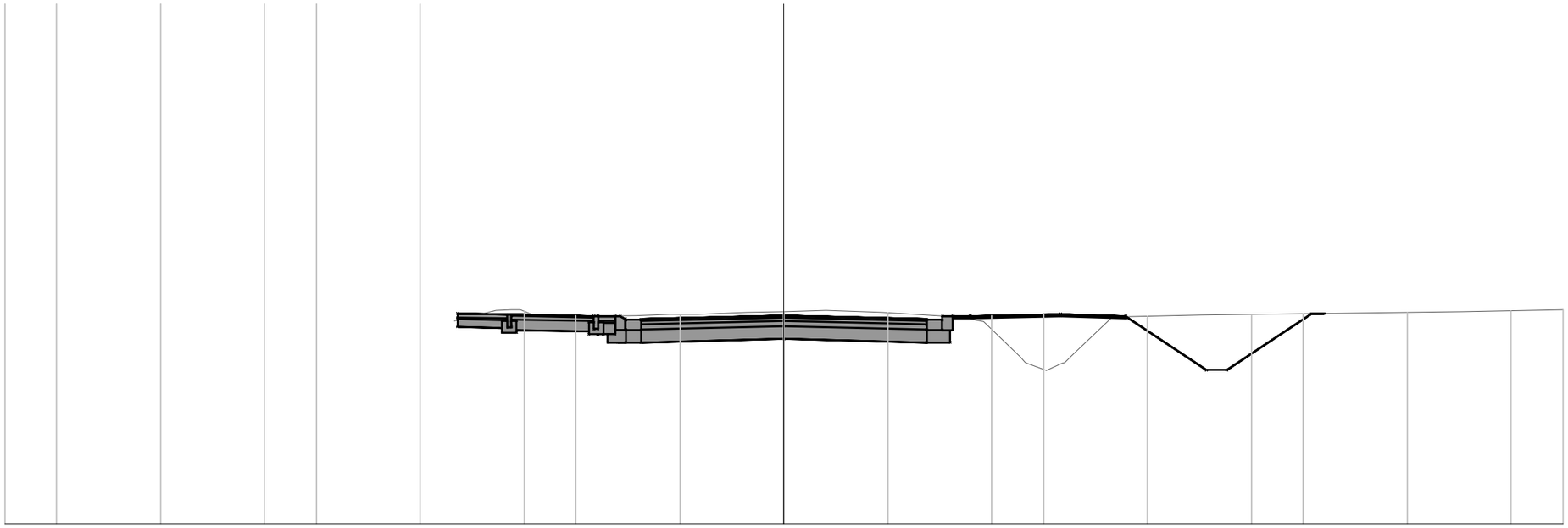

DP nr 38
Vergelijkingsvlak
20.00 m T.A.W.

Best. Hoogte	23.90		23.92		24.00	24.03	24.08	24.06	23.98	23.20	23.97	24.01	24.08	24.11
Ontw. hoogte	24.04	24.02		23.93	24.00	23.93	24.03	23.99	22.96	24.04	24.04			
Tussenafstand			1.59		2.75	2.75		1.75	1.25	1.55		1.62		

DWARSPROFIEL
schaal 1/100

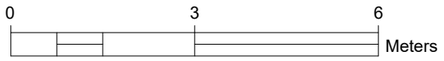

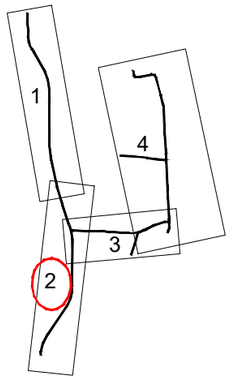

Ontw. hoogte	23.97	23.95		23.86		23.92		23.86		23.95	23.91	22.89		24.00	24.01
Tussenafstand			1.59		2.75		2.75		1.75		1.25	1.53		1.65	

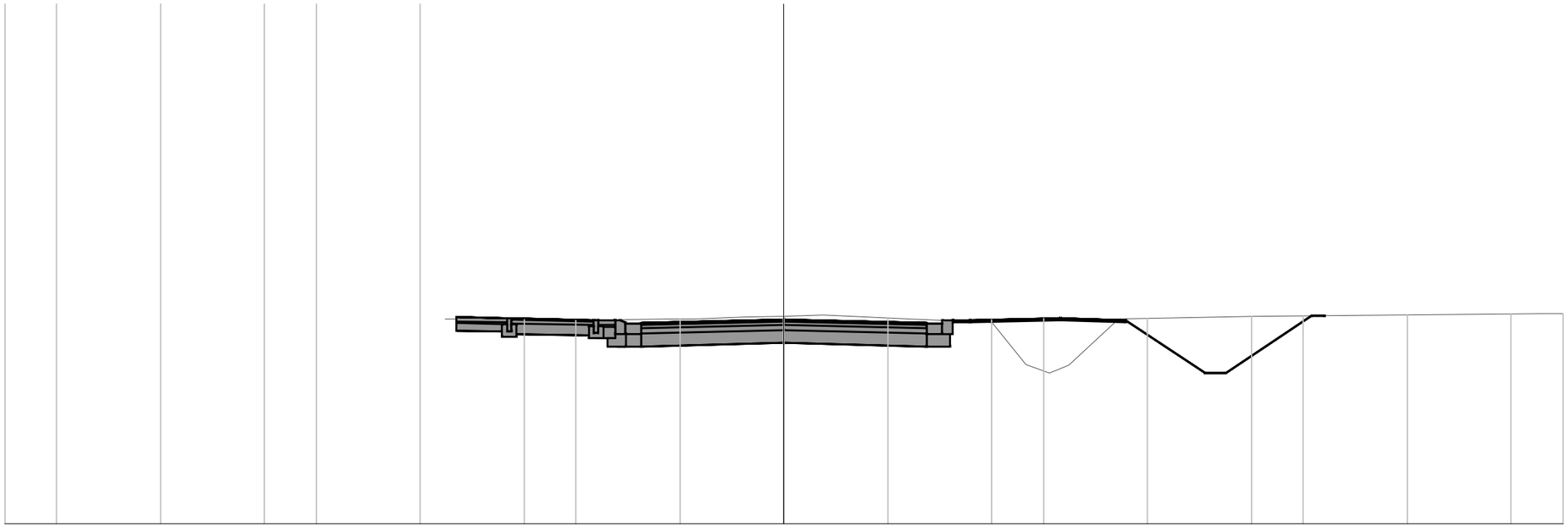

DP nr 39
Vergelijkingsvlak
20.00 m T.A.W.

Best. Hoogte	23.93			23.92		23.94	23.99		23.93	23.89	23.05		23.86		23.99					24.04	24.04
Ontw. hoogte	23.97	23.95		23.86		23.92		23.86		23.95	23.91	22.89		24.00	24.01
Tussenafstand			1.59		2.75		2.75		1.75		1.25	1.53		1.65	

DWARSPROFIEL
schaal 1/100

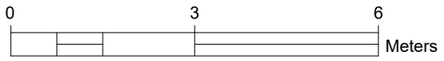

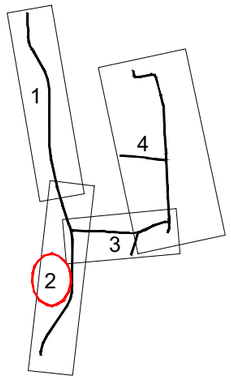

Ontw. hoogte	23.57 23.53		22.30	23.62	23.68	23.64	23.58		23.65	23.58	23.67	23.68
Tussenafstand		1.85		1.99	1.92	2.04	1.09		2.75	2.75		1.59
Wegenis												

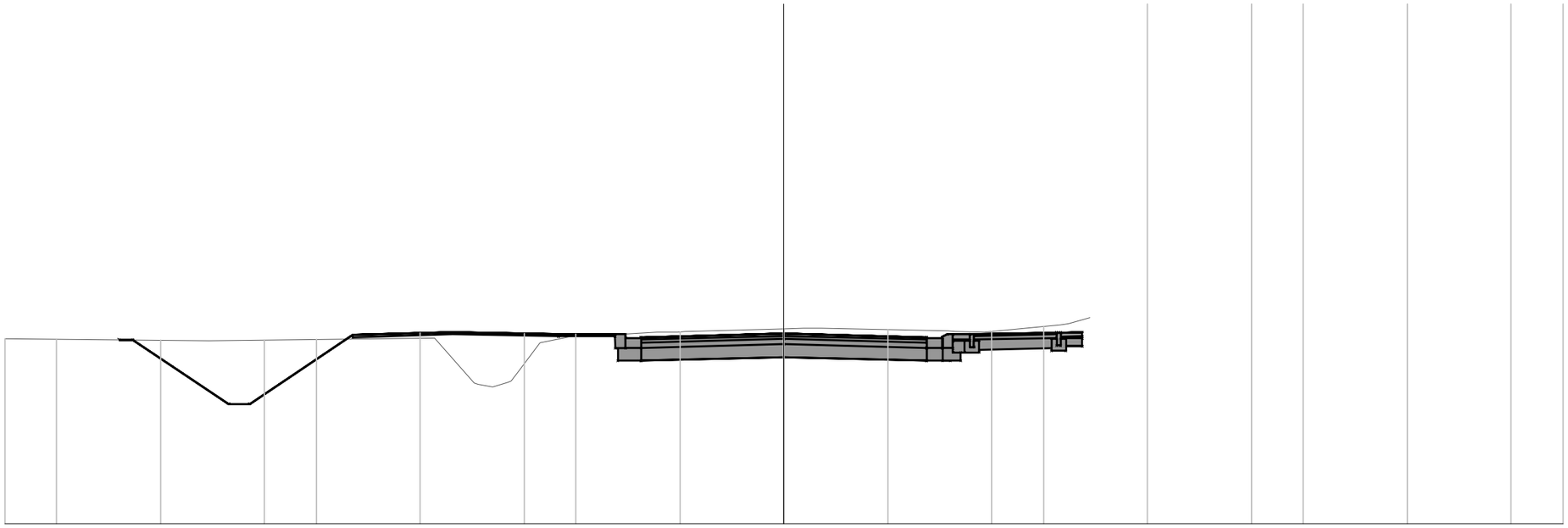

DP nr 42
Vergelijkingsvlak
20.00 m T.A.W.

Best. Hoogte	23.55		23.52		23.56	22.63	23.50	23.62		23.69	23.74		23.71		23.82	23.96
Ontw. hoogte		23.57 23.53		22.30	23.62	23.68	23.64		23.58		23.65	23.58		23.67	23.68	
Tussenafstand			1.85		1.99	1.92	2.04	1.09		2.75		2.75		1.59		

DWARSPROFIEL
schaal 1/100

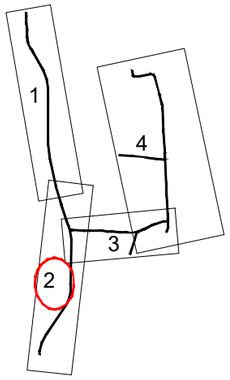

Ontw. hoogte	23.52	23.52	22.29	23.59	23.63	23.59	23.53	23.60	23.53	23.59	23.63	23.65	
Tussenafstand		1.53		1.30	1.25	2.00	1.80		2.75	2.75		1.70	0.62
Wegenis													

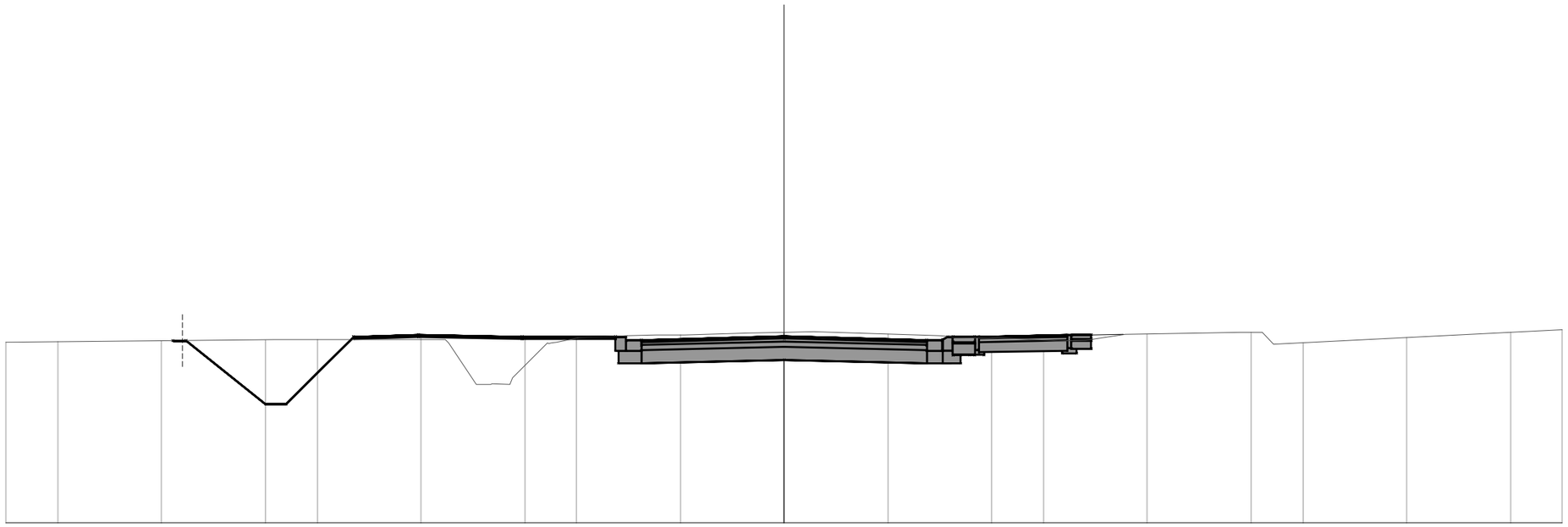

DP nr 43
Vergelijkingsvlak
20.00 m T.A.W.

Best. Hoogte	23.49	23.53	22.69	23.49	23.61	23.63	23.68	23.61	23.58	23.51	23.64	23.68	23.73
Ontw. hoogte	23.52	23.60	23.65
Tussenafstand	

DWARSPROFIEL
schaal 1/100

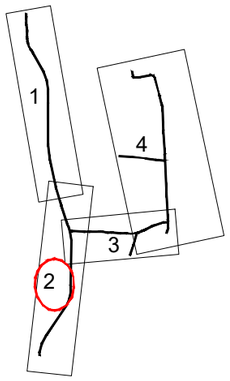

Ontw. hoogte	23.32	23.32	22.28	23.52	23.55	23.59	23.60	23.67	23.60	23.59	23.55	23.52	22.32	23.52	23.52									
Tussenafstand		1.31		1.24	1.25	1.84	1.50		3.00	3.00		1.50	1.84		1.25	1.80		1.80						
Wegenis																								

DP nr 44
Vergelijkingsvlak
20.00 m T.A.W.

Best. Hoogte	23.30	23.32	22.52	23.52	23.60	23.65	23.64	23.65	23.64	23.52	22.75	23.46	23.47	23.55										
Ontw. hoogte		23.32	23.67	23.52																				
Tussenafstand																								

DWARSPROFIEL
schaal 1/100

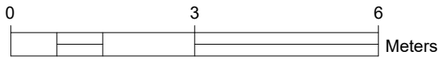

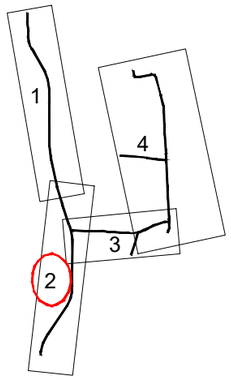

Ontw. hoogte	23.09	23.08	22.25	23.27	23.30	23.34	23.35	23.42	23.35	23.34	23.30	23.27	22.19	23.28	23.31													
Tussenafstand		1.24		1.51	1.25	1.84	1.50		3.00	3.00		1.50	1.83	1.24	1.59		1.63											
Wegenis																												

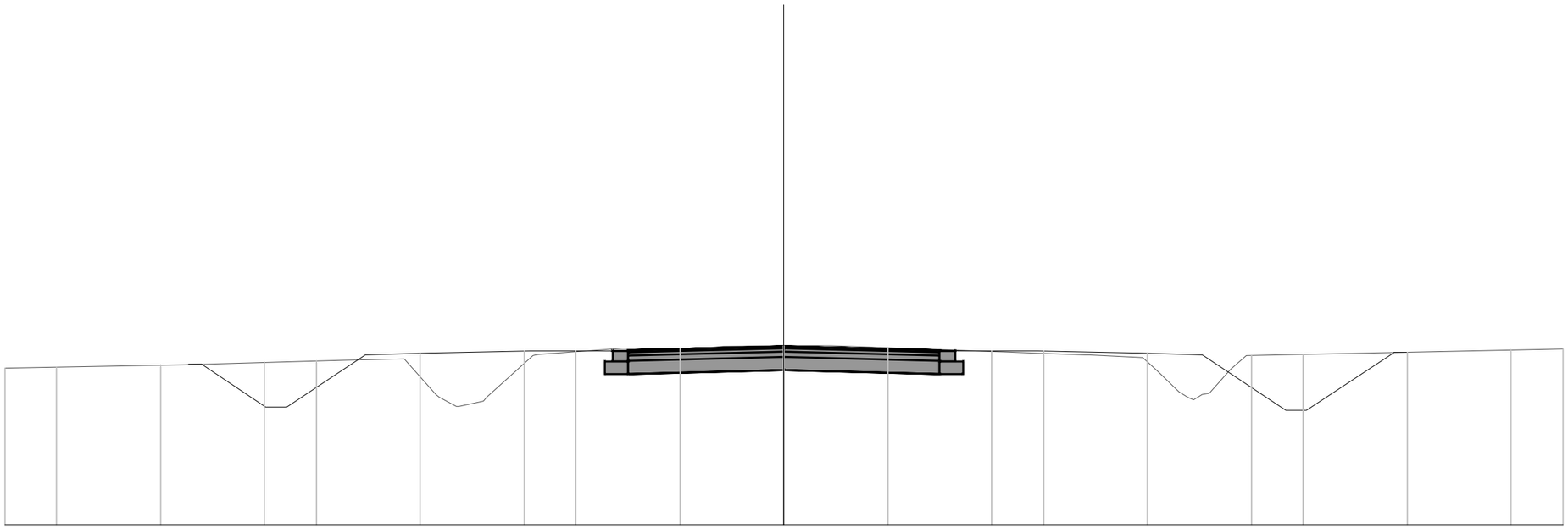

DP nr 45
Vergelijkingsvlak
20.00 m T.A.W.

Best. Hoogte	23.01	23.07	23.16	23.18	22.45	23.27	23.39	23.42	23.43	23.35	23.26	23.22	22.50	23.38														
Ontw. hoogte		23.09	23.08	22.25	23.27	23.30	23.34	23.35	23.42	23.35	23.34	23.30	23.27	22.19	23.28	23.31												
Tussenafstand			1.24		1.51	1.25	1.84	1.50		3.00	3.00		1.50	1.83	1.24	1.59		1.63										

DWARSPROFIEL
schaal 1/100

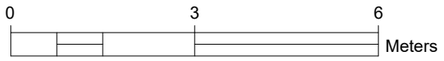

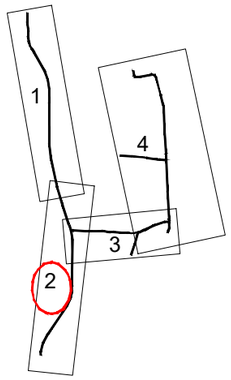

Ontw. hoogte	22.67	22.67	22.14	23.17	23.20	23.24	23.25	23.32	23.25	23.24	23.20	23.17	22.08	23.10	23.13					
Tussenafstand				1.54	1.25	1.84	1.50	3.00	3.00	1.50	1.83	1.24	1.60	1.49						
Wegenis																				

DP nr 46
Vergelijkingsvlak
20.00 m T.A.W.

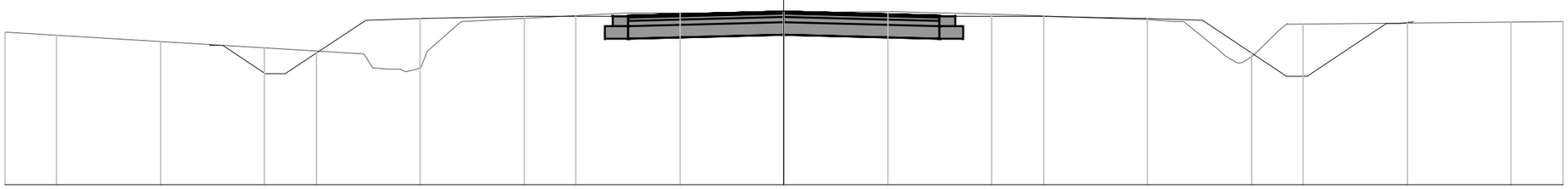

Best. Hoogte	22.93							22.17	23.13			23.30	23.30	23.31	23.32	23.28		23.20	23.14	22.35			23.12	23.14
Ontw. hoogte		22.67	22.67	22.14	23.17	23.20	23.24	23.25	23.32	23.25	23.24	23.20	23.17	22.08	23.10	23.13								
Tussenafstand					1.54	1.25	1.84	1.50	3.00	3.00	1.50	1.83	1.24	1.60	1.49									

DWARSPROFIEL
schaal 1/100

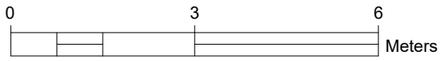

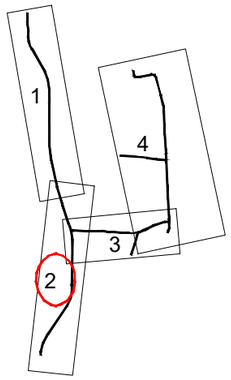

Ontw. hoogte	22.93	22.92	21.95	23.24	23.28	23.31	23.32	23.40	23.32	23.31	23.28	23.24	21.97	23.13	23.13													
Tussenafstand		1.45		1.92	1.25	1.84	1.50		3.00	3.00		1.50	1.83	1.24	1.87		1.70											
Wegenis																												

DP nr 47
Vergelijkingsvlak
20.00 m T.A.W.

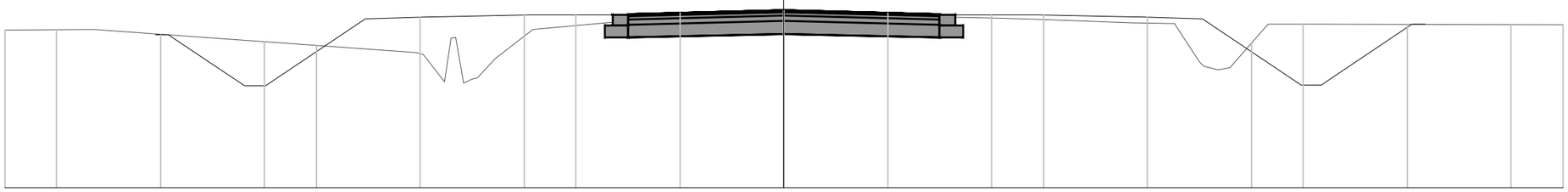

Best. Hoogte	23.02	23.03	22.56	22.11	23.04	23.24	23.25	23.31	23.29	23.26	23.23	23.16	22.41	23.13	23.14	23.12												
Ontw. hoogte	22.93	22.92	21.95	23.24	23.28	23.31	23.32	23.40	23.32	23.31	23.28	23.24	21.97	23.13	23.13													
Tussenafstand	1.45	1.92	1.25	1.84	1.50	3.00	3.00	1.50	1.83	1.24	1.87	1.70																

DWARSPROFIEL
schaal 1/100

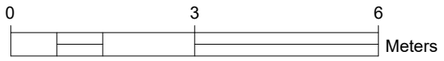

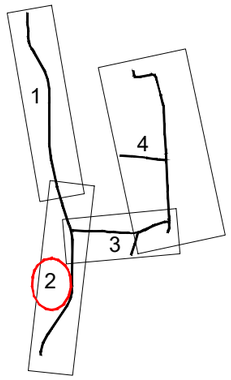

Ontw. hoogte	22.07	22.07	21.36	22.64	22.68	22.71	22.72	22.80	22.72	22.71	22.68	22.64	21.91	22.47	22.47	
Tussenafstand		1.06		1.91	1.25	1.84	1.50	3.00	3.00	1.50	1.84	1.25	1.09	0.84		
Wegenis																

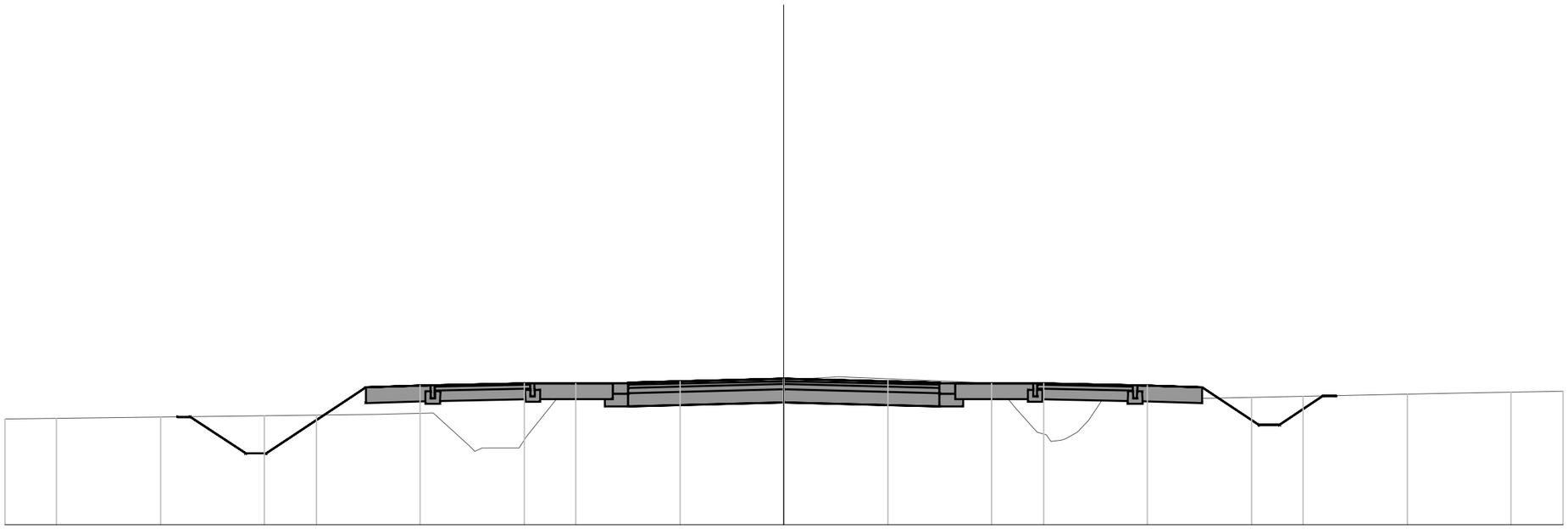

DP nr 48
Vergelijkingsvlak
20.00 m T.A.W.

Best. Hoogte	22.03							22.12		21.48		22.59	22.69	22.68	22.77	22.84		22.74	21.77	22.38				22.52	22.57
Ontw. hoogte		22.07	22.07	21.36	22.64	22.68	22.71		22.72		22.80					22.72		22.71		22.68	22.64	21.91	22.47	22.47	
Tussenafstand			1.06		1.91	1.25	1.84		1.50		3.00					3.00		1.50		1.84	1.25	1.09	0.84		

DWARSPROFIEL
schaal 1/100

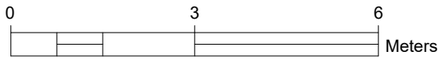

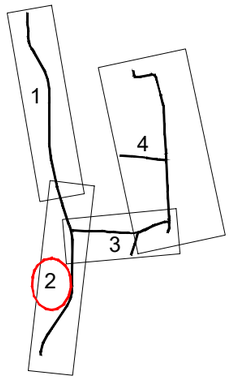

Ontw. hoogte	22.21	22.21	21.19	22.49	22.53	22.56	22.57	22.65	22.57	22.56	22.53	22.49	21.73	22.61	22.61			
Tussenafstand		1.53		1.95	1.25	1.84	1.50	3.00	3.00		1.50	1.84	1.25	1.13		1.31		
Wegenis																		

DP nr 49
Vergelijkingsvlak
20.00 m T.A.W.

Best. Hoogte	22.14	22.16	22.32	21.35	22.29	22.56	22.57	22.63	22.64	22.60	21.82	22.55	22.64	22.65								
Ontw. hoogte	22.21	22.21	21.19	22.49	22.53	22.56	22.57	22.65	22.57	22.56	22.53	22.49	21.73	22.61	22.61							
Tussenafstand		1.53		1.95	1.25	1.84	1.50	3.00	3.00		1.50	1.84	1.25	1.13		1.31						

DWARSPROFIEL
schaal 1/100

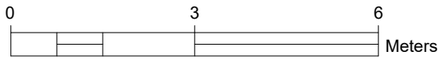

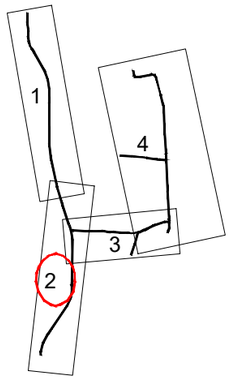

Ontw. hoogte	22.17	22.17	21.01	22.29	22.33	22.36	22.37	22.45	22.37	22.36	22.33	22.29	21.52	22.33	22.34													
Tussenafstand		1.74		1.92	1.25	1.84	1.50		3.00	3.00		1.50	1.84	1.25	1.15		1.21											
Wegenis																												

DP nr 50
Vergelijkingsvlak
20.00 m T.A.W.

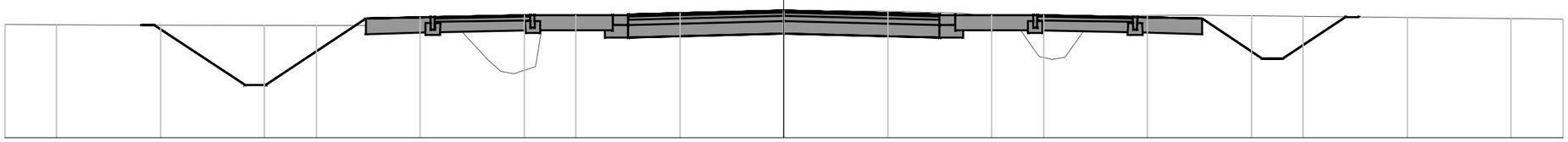

Best. Hoogte	22.18	22.17	22.16	21.36	22.33	22.32	22.40	22.44	22.40	21.60	22.35	22.36	22.28															
Ontw. hoogte	22.17	22.17	21.01	22.29	22.33	22.36	22.37	22.45	22.37	22.36	22.33	22.29	21.52	22.33	22.34													
Tussenafstand		1.74		1.92	1.25	1.84	1.50		3.00	3.00		1.50	1.84	1.25	1.15		1.21											

DWARSPROFIEL
schaal 1/100

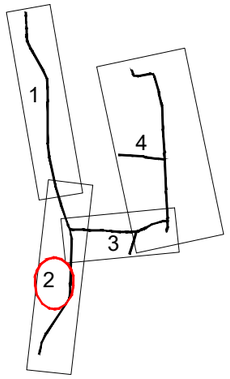

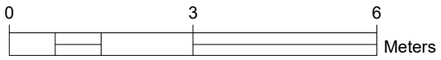

Ontw. hoogte	21.45	21.45	20.61	21.99	22.03	22.06	22.07	22.15	22.07	22.06	22.03	21.99	20.70	21.59	21.64	
Tussenafstand		1.06		1.38	1.25	1.84	1.50	3.00	3.00	1.50	1.84	1.25	1.93	1.34		
Wegenis																

DP nr 51
Vergelijkingsvlak
20.00 m T.A.W.

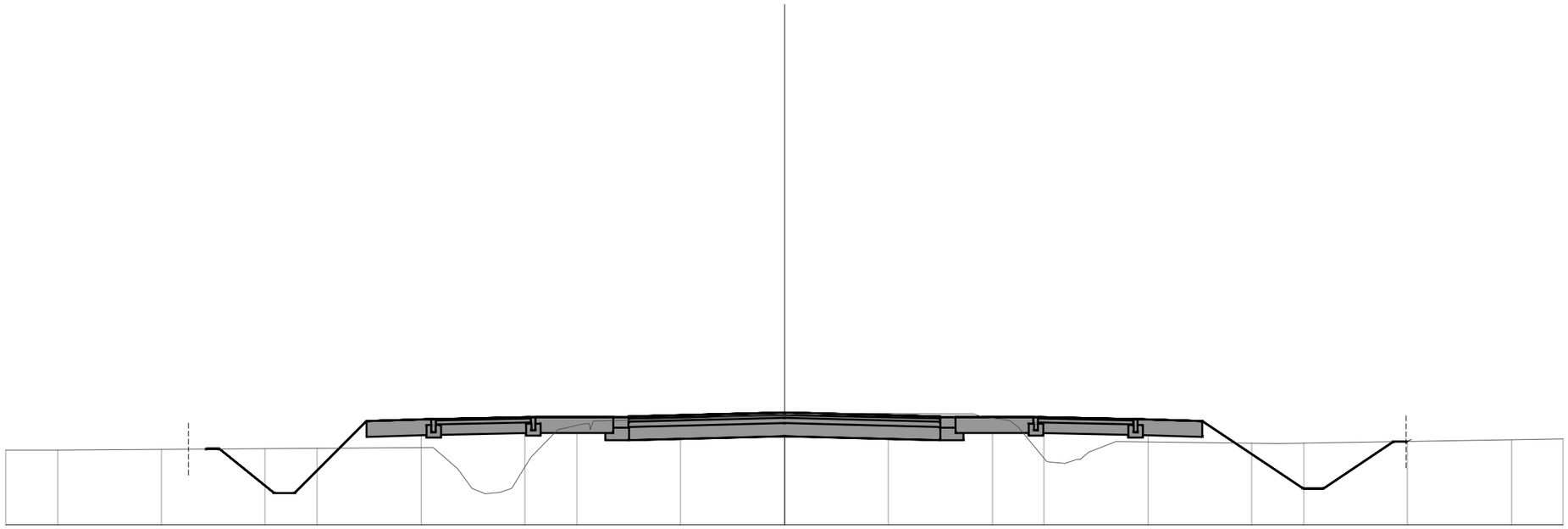

Best. Hoogte	21.43	21.44				20.70	21.29	21.98	22.03	22.06	22.11	22.13	22.01	21.18	21.56	21.64
Ontw. hoogte			21.45								22.15				21.64	
Tussenafstand																

Länge schief 1:250
Höhe schief 1:100

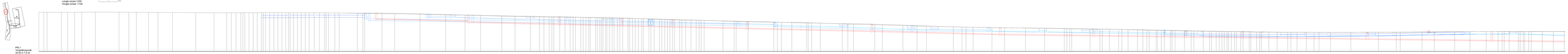

PBL1
Vorgeländeprofil
20.00 m T.A.W.

Bezeichnung	
Bauwerksnummer	
Bahn Kilometrierung	
Horizontal Alignment	
Gradient	
Vertikal Alignment Lables	
Stationen	
Ü1 Abstand Gleisachse	
Radius	

Querprofilnummer / Kurve
Querprofilabstand
Querprofilhöhe

Querprofilnummer / Kurve
Querprofilabstand
Querprofilhöhe

Querprofilnummer / Kurve
Querprofilabstand
Querprofilhöhe

Querprofilnummer / Kurve
Querprofilabstand
Querprofilhöhe

Querprofilnummer / Kurve
Querprofilabstand
Querprofilhöhe

Querprofilnummer / Kurve
Querprofilabstand
Querprofilhöhe

Querprofilnummer / Kurve
Querprofilabstand
Querprofilhöhe

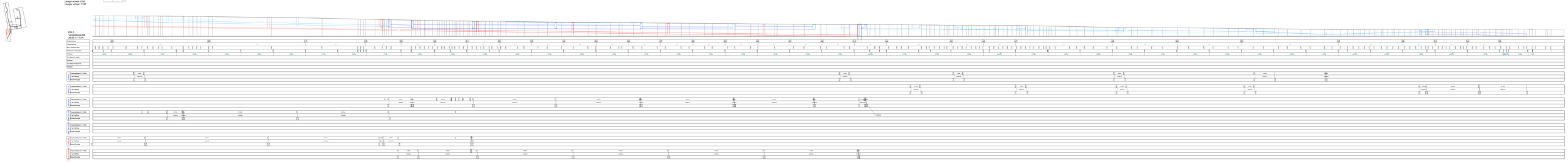
Lange schaal 1250
Hoogte schaal 1:100
PRL2
Vergelijkingsprofiel
20-02-0-7-A.ai
Elementen
Rechte lijnen
Bol lijnen (max.)
Overlap segmenten
Curven
Curven met Lens
Curven
Curven met Mesh
Gebied
Transversaliteit 1 Rulle
Z-al-tetting
Breedteregel
Transversaliteit 2 Rulle
Z-al-tetting
Breedteregel
Transversaliteit 3 Rulle
Z-al-tetting
Breedteregel
Transversaliteit 4 Rulle
Z-al-tetting
Breedteregel
Transversaliteit 5 Rulle
Z-al-tetting
Breedteregel
Transversaliteit 6 Rulle
Z-al-tetting
Breedteregel
Transversaliteit 7 Rulle
Z-al-tetting
Breedteregel
Transversaliteit 8 Rulle
Z-al-tetting
Breedteregel

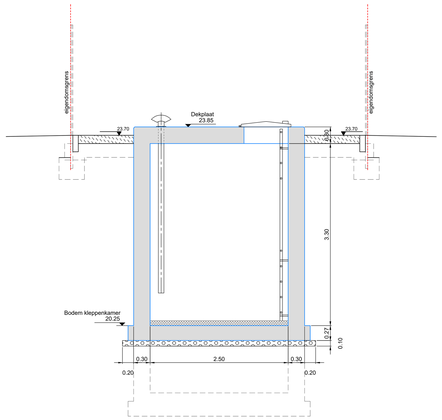

DOORSNEDE B-B

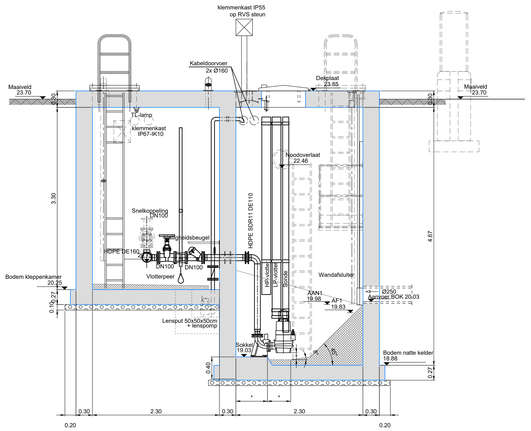

DOORSNEDE A-A

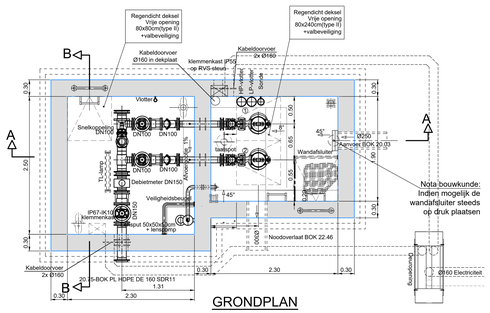

GRONDPLAN

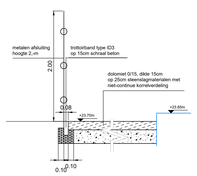

SNEDE X-X
schaal 1/25

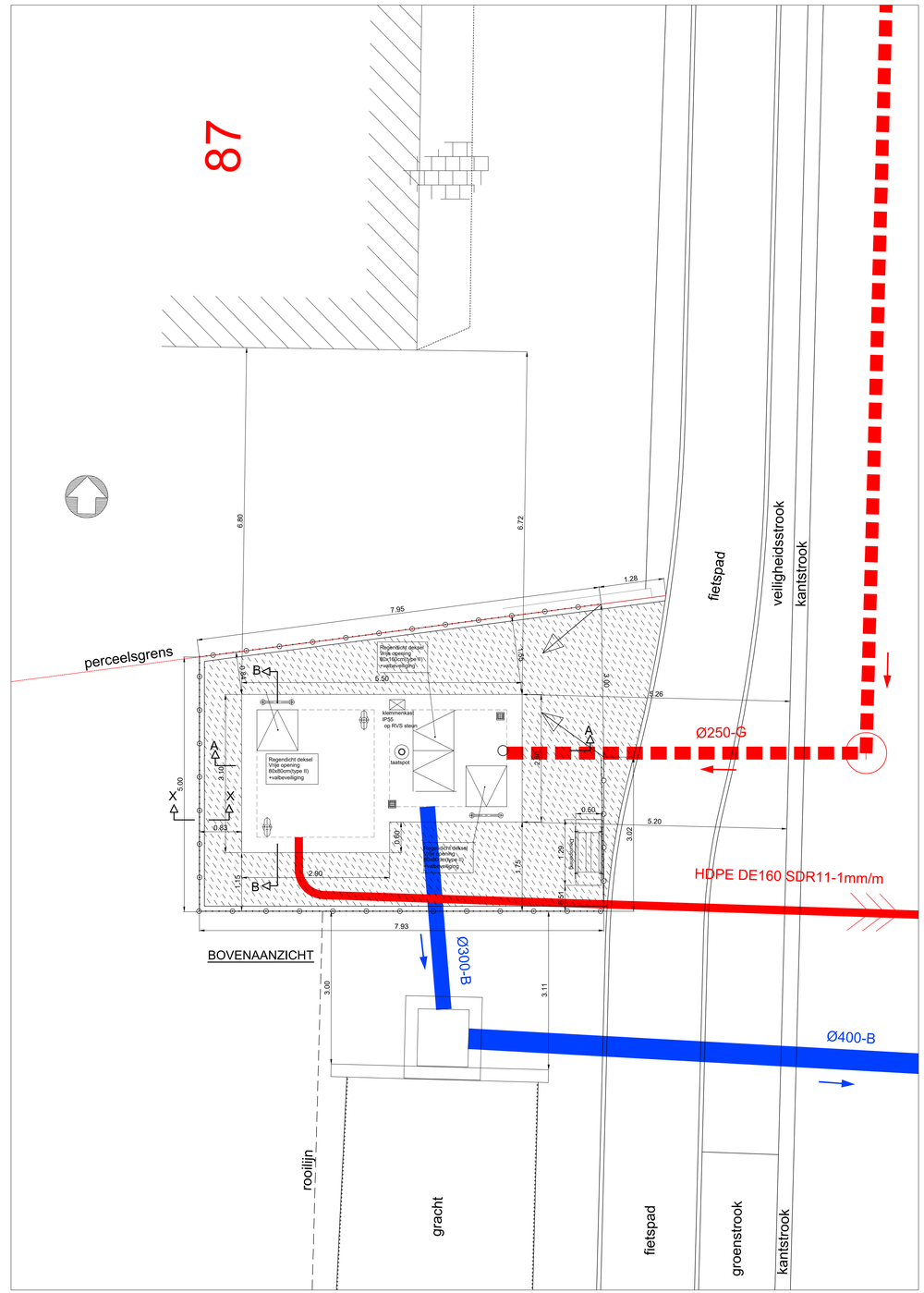

BOVENAANZICHT

NOTA:
Alle maardoorvoeren naar droge kelder zijn uit te voeren met dubbele lekflens en te leveren door ANEM

NOTA:
Dakplaat heeft in de breedte een helling van 1% met hoogste punt aan de kant van de LS-kast.

NOTA Electro-mechanica:
Schakelpunt HP-vlotter= 20cm boven hoogste aanslagpeil
Schakelpunt LP-vlotter= 10cm onder AF1

Gegevens:

Peilen:	
Dekplaat:	23.70mTAW
Bodem kleppenkamer:	20.25mTAW
Bodem natte kelder	18.88mTAW
Boven dekplaat	23.85mTAW
Max. waterstand	22.46mTAW
BOK Noodoverlaat Ø300	22.46mTAW
Pompen:	
Aantal pompen:	2 (1+1)
EPA-debiet:	2.2 m^3
Aan 1:	19.99mTAW
Af 1:	19.83mTAW
Aan 2:	19.98TAW
Af 2:	19.83mTAW
Paling:	
Persleiding:	HDPE PE100 SDR11 DE160
Stijgleiding:	HDPE PE100 SDR11 DE110
Overstorten:	
Overstortbreegte:	-
Overstortende laag:	-
Overstortdrempel:	-

* Maat op te geven door de aannemer EM.

ONTWERP KUNSTWERKEN: ARCERINGEN

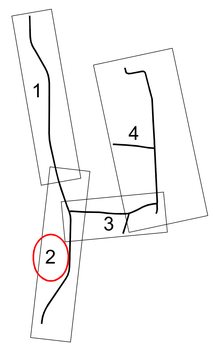

0 1.5 3 Meters

detail pompstation PS01

Schaal: 1/25

Coördinaten : m Belgian Lambert 72 stelsel (EPSG 31370)
Hoogte : m T.A.W.
Lengte / breedte : m
Diameter/afmetingen leidingen : mm

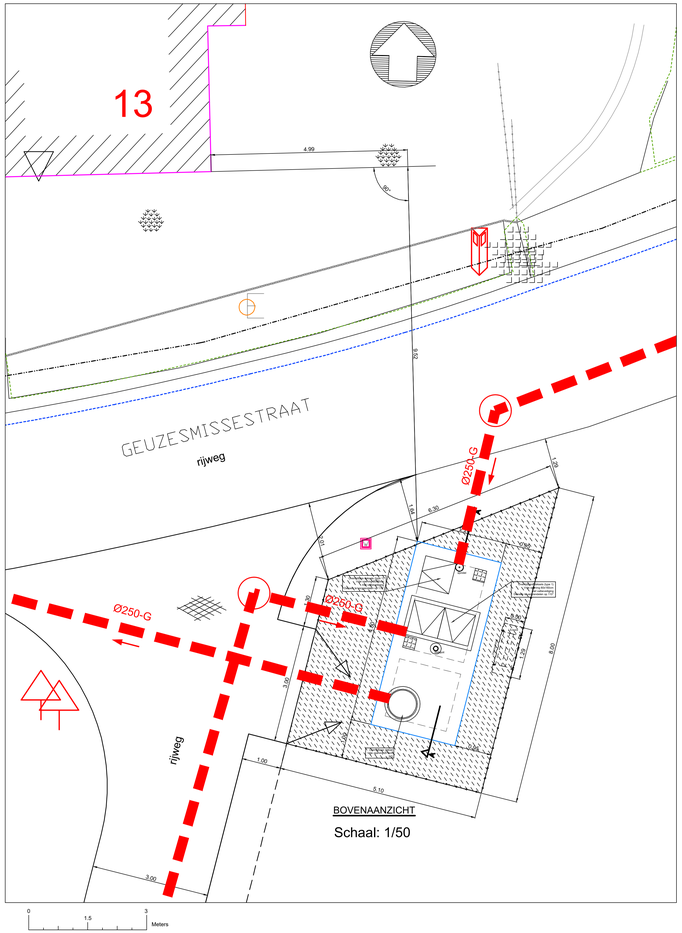

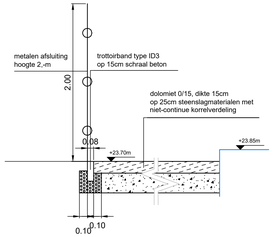

SNEDE X-X
schaal 1/25

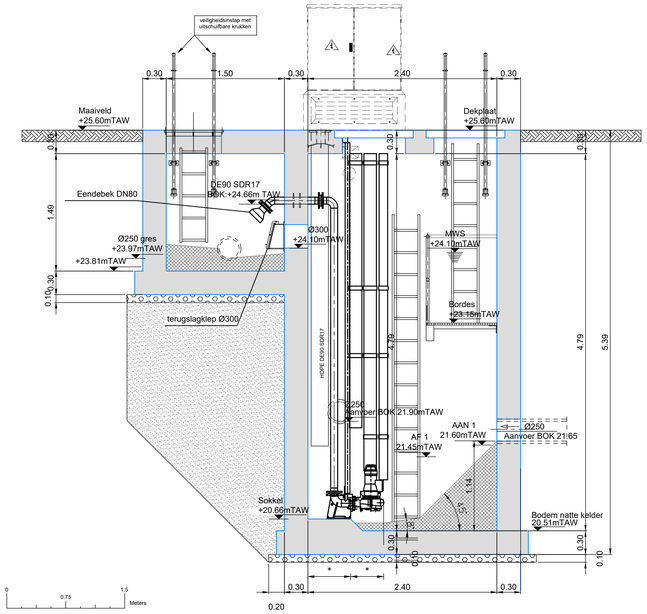

DOORSNEE A-A

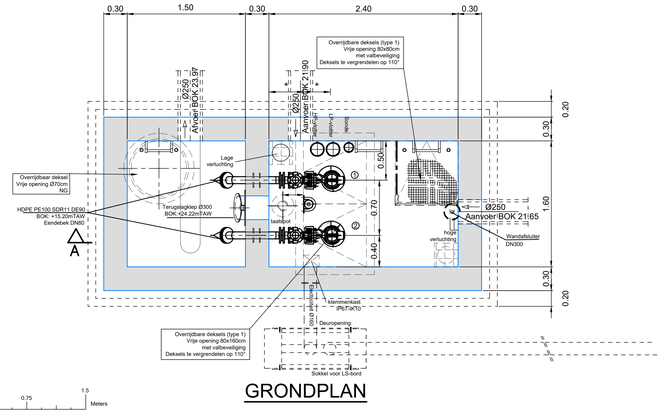

GRONDPLAN

NOTA:
Alle muurdoorvoeren naar droge kelder zijn uit te voeren met dubbele lekflens en te leveren door ANEM

NOTA:
Dakplaat heeft in de breedte een helling van 1% met hoogste punt aan de kant van de LS-kast.

NOTA Electro-mechanica:

Schakelpunt HP-vlotter= 20cm boven hoogste aanslagpeil
Schakelpunt LP-vlotter= 10cm onder AF1

Gegevens:

Passen:	
Maaiveld:	25.60mTAW
Bodem uitstroomkamer:	23.81mTAW
Bodem natte kelder	20.51mTAW
Boven dekplaat	25.60mTAW
Max. waterstand	24.21mTAW
BOK noodoverlaat Ø300 met TSK	24.10mTAW
Pompen:	
Aantal pompen:	2 (1+1)
EPI-debiet:	0.9l/s
Aan 1:	21.60mTAW
Af 1:	21.45m TAW
Aan 2:	21.60mTAW
Af 2:	21.45mTAW
Piping:	
Persleiding:	DE90 SDR17
Stijgleiding:	DE90 SDR17

* Maat op te geven door de aannemer EM.

ONTWERP KUNSTWERKEN: ARCERINGEN

	gewapend beton
	mager beton
	vulingsbeton
	zandcement
	zand
	bodem- taludversterking van zandzakken of zandcement
	dolomietverharding

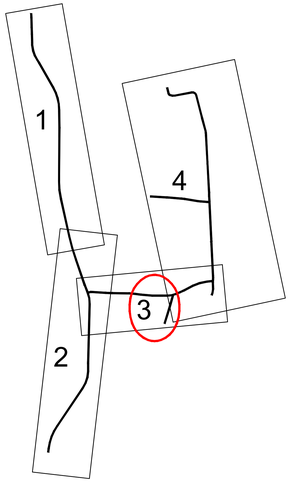

detail pompstation PS02

Schaal: 1/25

Coördinaten : m Belgian Lambert 72 stelsel (EPSG 31370)
Hoogte : m T.A.W.
Lengte / breedte : m
Diameter/afmetingen leidingen : mm

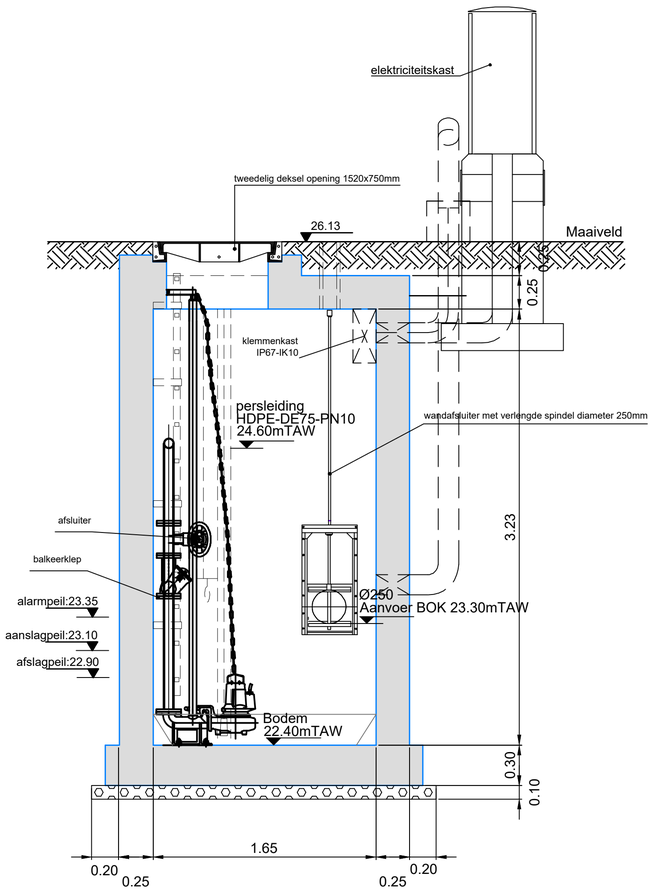

DOORSNEDE B-B'

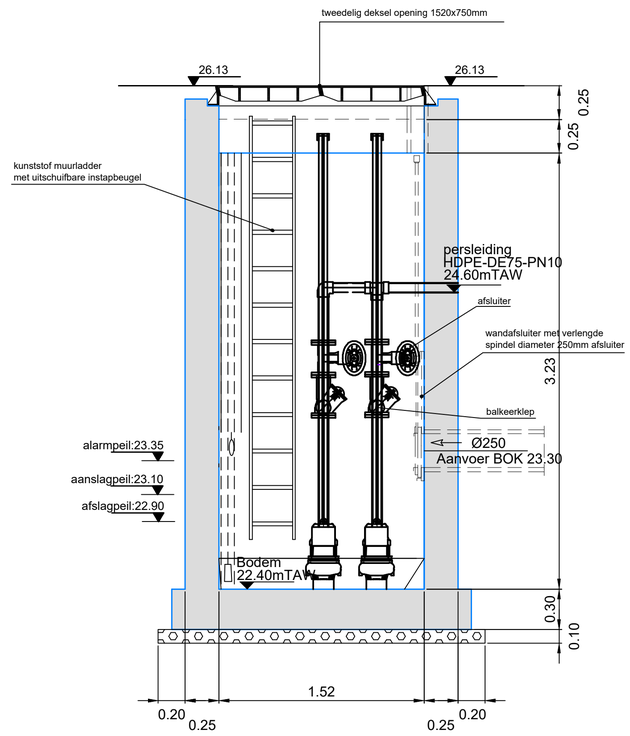

DOORSNEDE C-C'

Gegevens:

Passen:

Maaiveld:	26.30mTAW
Bodem kelder	22.30mTAW
Boven dekplaat	26.13mTAW

Pompen:

Aantal pompen:	2 (1+1)
debiet:	5l/s
Aan 1:	23.10mTAW
Af 1:	22.90m TAW
Aan 2:	23.10mTAW
Af 2:	22.90mTAW

Piping:

Persleiding:	HDPE-DE75-PN10

* Maat op te geven door de aannemer EM.

ONTWERP KUNSTWERKEN: ARCERINGEN

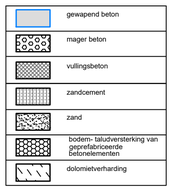

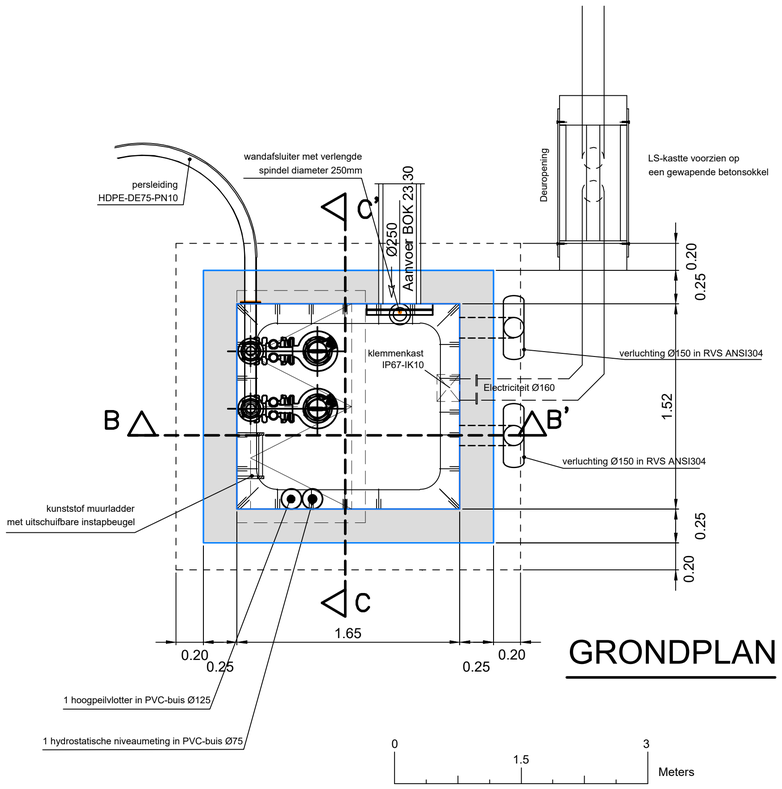

Schaal: 1/25

GRONDPLAN

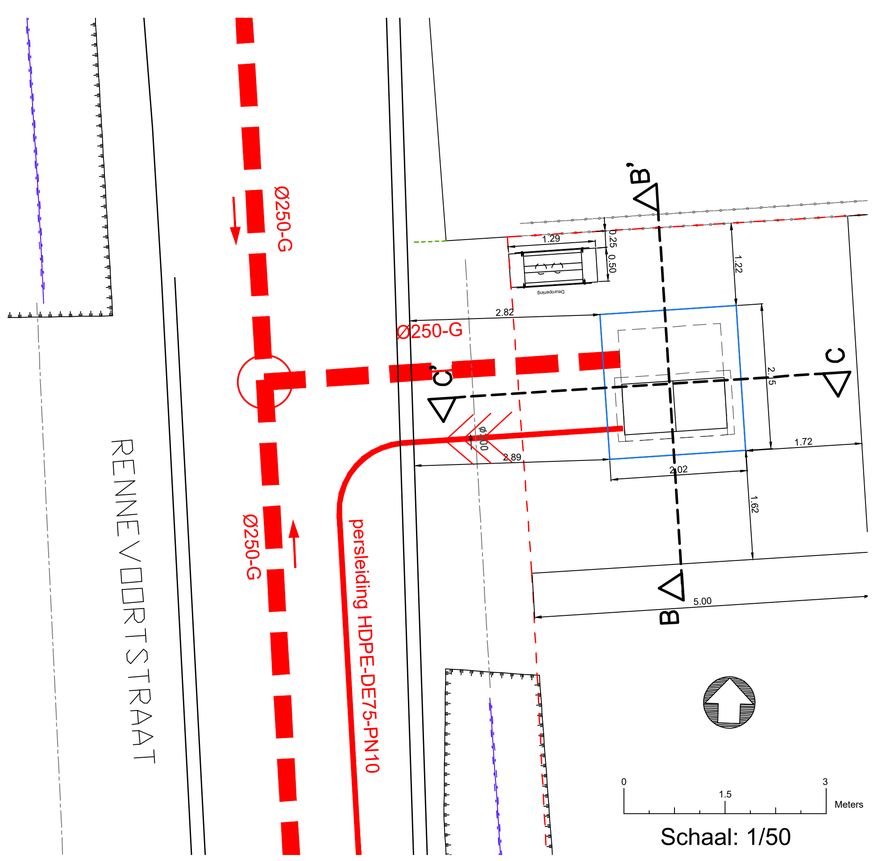

Schaal: 1/50

BOVENAANZICHT

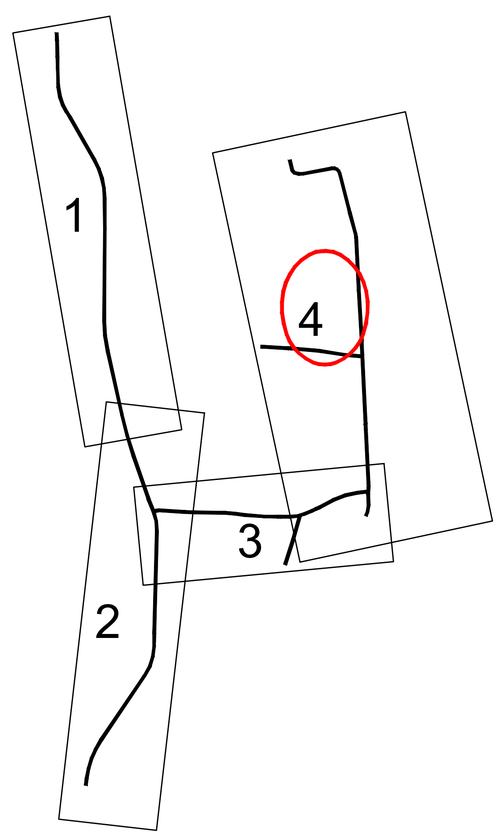

detail pompstation PS03

Schaal: 1/25

Coördinaten : m Belgian Lambert 72 stelsel (EPSG 31370)
Hoogte : m T.A.W.
Lengte / breedte : m
Diameter/afmetingen leidingen : mm

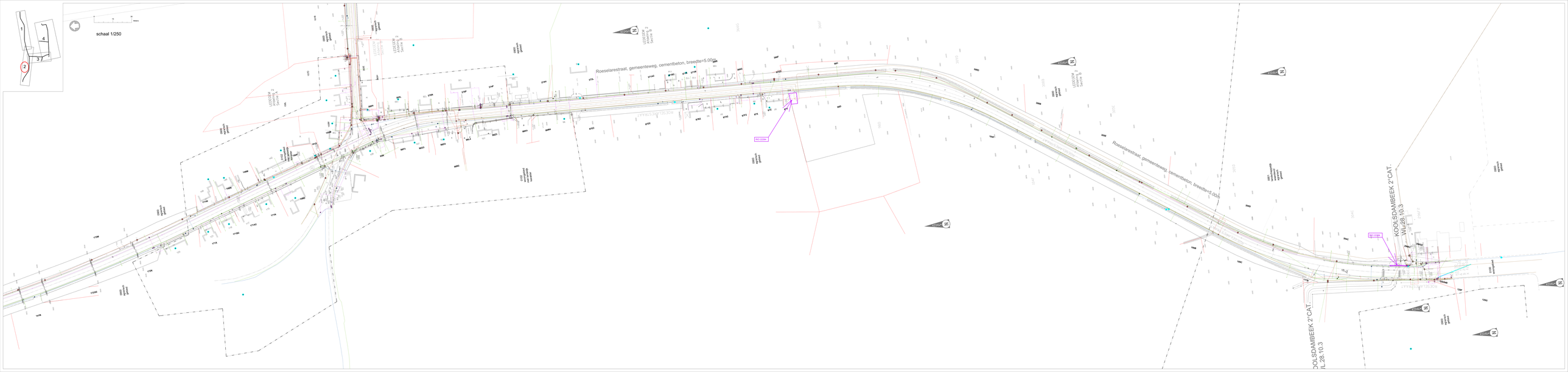
schaal 1/250
Roeselarestraat, gemeenteweg, cementbeton, breedte=5.00m
Roeselarestraat, gemeenteweg, cementbeton, breedte=5.00m
KOOLSDAMBEEK 2°CAT.
VIL,28,10.3
KOOLSDAMBEEK 2°CAT.
VIL,28,10.3
NO 2286
NO 2286
LEEGEM
Sectie B
LEEGEM
Sectie A
LEEGEM
Sectie C
LEEGEM
Sectie D
LEEGEM
Sectie E
LEEGEM
Sectie F
LEEGEM
Sectie G
LEEGEM
Sectie H
LEEGEM
Sectie I
LEEGEM
Sectie J
LEEGEM
Sectie K
LEEGEM
Sectie L
LEEGEM
Sectie M
LEEGEM
Sectie N
LEEGEM
Sectie O
LEEGEM
Sectie P
LEEGEM
Sectie Q
LEEGEM
Sectie R
LEEGEM
Sectie S
LEEGEM
Sectie T
LEEGEM
Sectie U
LEEGEM
Sectie V
LEEGEM
Sectie W
LEEGEM
Sectie X
LEEGEM
Sectie Y
LEEGEM
Sectie Z
LEEGEM
Sectie AA
LEEGEM
Sectie AB
LEEGEM
Sectie AC
LEEGEM
Sectie AD
LEEGEM
Sectie AE
LEEGEM
Sectie AF
LEEGEM
Sectie AG
LEEGEM
Sectie AH
LEEGEM
Sectie AI
LEEGEM
Sectie AJ
LEEGEM
Sectie AK
LEEGEM
Sectie AL
LEEGEM
Sectie AM
LEEGEM
Sectie AN
LEEGEM
Sectie AO
LEEGEM
Sectie AP
LEEGEM
Sectie AQ
LEEGEM
Sectie AR
LEEGEM
Sectie AS
LEEGEM
Sectie AT
LEEGEM
Sectie AU
LEEGEM
Sectie AV
LEEGEM
Sectie AW
LEEGEM
Sectie AX
LEEGEM
Sectie AY
LEEGEM
Sectie AZ
LEEGEM
Sectie BA
LEEGEM
Sectie BB
LEEGEM
Sectie BC
LEEGEM
Sectie BD
LEEGEM
Sectie BE
LEEGEM
Sectie BF
LEEGEM
Sectie BG
LEEGEM
Sectie BH
LEEGEM
Sectie BI
LEEGEM
Sectie BJ
LEEGEM
Sectie BK
LEEGEM
Sectie BL
LEEGEM
Sectie BM
LEEGEM
Sectie BN
LEEGEM
Sectie BO
LEEGEM
Sectie BP
LEEGEM
Sectie BQ
LEEGEM
Sectie BR
LEEGEM
Sectie BS
LEEGEM
Sectie BT
LEEGEM
Sectie BU
LEEGEM
Sectie BV
LEEGEM
Sectie BW
LEEGEM
Sectie BX
LEEGEM
Sectie BY
LEEGEM
Sectie BZ
LEEGEM
Sectie CA
LEEGEM
Sectie CB
LEEGEM
Sectie CC
LEEGEM
Sectie CD
LEEGEM
Sectie CE
LEEGEM
Sectie CF
LEEGEM
Sectie CG
LEEGEM
Sectie CH
LEEGEM
Sectie CI
LEEGEM
Sectie CJ
LEEGEM
Sectie CK
LEEGEM
Sectie CL
LEEGEM
Sectie CM
LEEGEM
Sectie CN
LEEGEM
Sectie CO
LEEGEM
Sectie CP
LEEGEM
Sectie CQ
LEEGEM
Sectie CR
LEEGEM
Sectie CS
LEEGEM
Sectie CT
LEEGEM
Sectie CU
LEEGEM
Sectie CV
LEEGEM
Sectie CW
LEEGEM
Sectie CX
LEEGEM
Sectie CY
LEEGEM
Sectie CZ
LEEGEM
Sectie DA
LEEGEM
Sectie DB
LEEGEM
Sectie DC
LEEGEM
Sectie DD
LEEGEM
Sectie DE
LEEGEM
Sectie DF
LEEGEM
Sectie DG
LEEGEM
Sectie DH
LEEGEM
Sectie DI
LEEGEM
Sectie DJ
LEEGEM
Sectie DK
LEEGEM
Sectie DL
LEEGEM
Sectie DM
LEEGEM
Sectie DN
LEEGEM
Sectie DO
LEEGEM
Sectie DP
LEEGEM
Sectie DQ
LEEGEM
Sectie DR
LEEGEM
Sectie DS
LEEGEM
Sectie DT
LEEGEM
Sectie DU
LEEGEM
Sectie DV
LEEGEM
Sectie DW
LEEGEM
Sectie DX
LEEGEM
Sectie DY
LEEGEM
Sectie DZ
LEEGEM
Sectie EA
LEEGEM
Sectie EB
LEEGEM
Sectie EC
LEEGEM
Sectie ED
LEEGEM
Sectie EE
LEEGEM
Sectie EF
LEEGEM
Sectie EG
LEEGEM
Sectie EH
LEEGEM
Sectie EI
LEEGEM
Sectie EJ
LEEGEM
Sectie EK
LEEGEM
Sectie EL
LEEGEM
Sectie EM
LEEGEM
Sectie EN
LEEGEM
Sectie EO
LEEGEM
Sectie EP
LEEGEM
Sectie EQ
LEEGEM
Sectie ER
LEEGEM
Sectie ES
LEEGEM
Sectie ET
LEEGEM
Sectie EU
LEEGEM
Sectie EV
LEEGEM
Sectie EW
LEEGEM
Sectie EX
LEEGEM
Sectie EY
LEEGEM
Sectie EZ
LEEGEM
Sectie FA
LEEGEM
Sectie FB
LEEGEM
Sectie FC
LEEGEM
Sectie FD
LEEGEM
Sectie FE
LEEGEM
Sectie FF
LEEGEM
Sectie FG
LEEGEM
Sectie FH
LEEGEM
Sectie FI
LEEGEM
Sectie FJ
LEEGEM
Sectie FK
LEEGEM
Sectie FL
LEEGEM
Sectie FM
LEEGEM
Sectie FN
LEEGEM
Sectie FO
LEEGEM
Sectie FP
LEEGEM
Sectie FQ
LEEGEM
Sectie FR
LEEGEM
Sectie FS
LEEGEM
Sectie FT
LEEGEM
Sectie FU
LEEGEM
Sectie FV
LEEGEM
Sectie FW
LEEGEM
Sectie FX
LEEGEM
Sectie FY
LEEGEM
Sectie FZ
LEEGEM
Sectie GA
LEEGEM
Sectie GB
LEEGEM
Sectie GC
LEEGEM
Sectie GD
LEEGEM
Sectie GE
LEEGEM
Sectie GF
LEEGEM
Sectie GG
LEEGEM
Sectie GH
LEEGEM
Sectie GI
LEEGEM
Sectie GJ
LEEGEM
Sectie GK
LEEGEM
Sectie GL
LEEGEM
Sectie GM
LEEGEM
Sectie GN
LEEGEM
Sectie GO
LEEGEM
Sectie GP
LEEGEM
Sectie GQ
LEEGEM
Sectie GR
LEEGEM
Sectie GS
LEEGEM
Sectie GT
LEEGEM
Sectie GU
LEEGEM
Sectie GV
LEEGEM
Sectie GW
LEEGEM
Sectie GX
LEEGEM
Sectie GY
LEEGEM
Sectie GZ
LEEGEM
Sectie HA
LEEGEM
Sectie HB
LEEGEM
Sectie HC
LEEGEM
Sectie HD
LEEGEM
Sectie HE
LEEGEM
Sectie HF
LEEGEM
Sectie HG
LEEGEM
Sectie HH
LEEGEM
Sectie HI
LEEGEM
Sectie HJ
LEEGEM
Sectie HK
LEEGEM
Sectie HL
LEEGEM
Sectie HM
LEEGEM
Sectie HN
LEEGEM
Sectie HO
LEEGEM
Sectie HP
LEEGEM
Sectie HQ
LEEGEM
Sectie HR
LEEGEM
Sectie HS
LEEGEM
Sectie HT
LEEGEM
Sectie HU
LEEGEM
Sectie HV
LEEGEM
Sectie HW
LEEGEM
Sectie HX
LEEGEM
Sectie HY
LEEGEM
Sectie HZ
LEEGEM
Sectie IA
LEEGEM
Sectie IB
LEEGEM
Sectie IC
LEEGEM
Sectie ID
LEEGEM
Sectie IE
LEEGEM
Sectie IF
LEEGEM
Sectie IG
LEEGEM
Sectie IH
LEEGEM
Sectie II
LEEGEM
Sectie IJ
LEEGEM
Sectie IK
LEEGEM
Sectie IL
LEEGEM
Sectie IM
LEEGEM
Sectie IN
LEEGEM
Sectie IO
LEEGEM
Sectie IP
LEEGEM
Sectie IQ
LEEGEM
Sectie IR
LEEGEM
Sectie IS
LEEGEM
Sectie IT
LEEGEM
Sectie IU
LEEGEM
Sectie IV
LEEGEM
Sectie IW
LEEGEM
Sectie IX
LEEGEM
Sectie IY
LEEGEM
Sectie IZ
LEEGEM
Sectie JA
LEEGEM
Sectie JB
LEEGEM
Sectie JC
LEEGEM
Sectie JD
LEEGEM
Sectie JE
LEEGEM
Sectie JF
LEEGEM
Sectie JG
LEEGEM
Sectie JH
LEEGEM
Sectie JI
LEEGEM
Sectie JJ
LEEGEM
Sectie JK
LEEGEM
Sectie JL
LEEGEM
Sectie JM
LEEGEM
Sectie JN
LEEGEM
Sectie JO
LEEGEM
Sectie JP
LEEGEM
Sectie JQ
LEEGEM
Sectie JR
LEEGEM
Sectie JS
LEEGEM
Sectie JT
LEEGEM
Sectie JU
LEEGEM
Sectie JV
LEEGEM
Sectie JW
LEEGEM
Sectie JX
LEEGEM
Sectie JY
LEEGEM
Sectie JZ
LEEGEM
Sectie KA
LEEGEM
Sectie KB
LEEGEM
Sectie KC
LEEGEM
Sectie KD
LEEGEM
Sectie KE
LEEGEM
Sectie KF
LEEGEM
Sectie KG
LEEGEM
Sectie KH
LEEGEM
Sectie KI
LEEGEM
Sectie KJ
LEEGEM
Sectie KK
LEEGEM
Sectie KL
LEEGEM
Sectie KM
LEEGEM
Sectie KN
LEEGEM
Sectie KO
LEEGEM
Sectie KP
LEEGEM
Sectie KQ
LEEGEM
Sectie KR
LEEGEM
Sectie KS
LEEGEM
Sectie KT
LEEGEM
Sectie KU
LEEGEM
Sectie KV
LEEGEM
Sectie KW
LEEGEM
Sectie KX
LEEGEM
Sectie KY
LEEGEM
Sectie KZ
LEEGEM
Sectie LA
LEEGEM
Sectie LB
LEEGEM
Sectie LC
LEEGEM
Sectie LD
LEEGEM
Sectie LE
LEEGEM
Sectie LF
LEEGEM
Sectie LG
LEEGEM
Sectie LH
LEEGEM
Sectie LI
LEEGEM
Sectie LJ
LEEGEM
Sectie LK
LEEGEM
Sectie LL
LEEGEM
Sectie LM
LEEGEM
Sectie LN
LEEGEM
Sectie LO
LEEGEM
Sectie LP
LEEGEM
Sectie LQ
LEEGEM
Sectie LR
LEEGEM
Sectie LS
LEEGEM
Sectie LT
LEEGEM
Sectie LU
LEEGEM
Sectie LV
LEEGEM
Sectie LW
LEEGEM
Sectie LX
LEEGEM
Sectie LY
LEEGEM
Sectie LZ
LEEGEM
Sectie MA
LEEGEM
Sectie MB
LEEGEM
Sectie MC
LEEGEM
Sectie MD
LEEGEM
Sectie ME
LEEGEM
Sectie MF
LEEGEM
Sectie MG
LEEGEM
Sectie MH
LEEGEM
Sectie MI
LEEGEM
Sectie MJ
LEEGEM
Sectie MK
LEEGEM
Sectie ML
LEEGEM
Sectie MM
LEEGEM
Sectie MN
LEEGEM
Sectie MO
LEEGEM
Sectie MP
LEEGEM
Sectie MQ
LEEGEM
Sectie MR
LEEGEM
Sectie MS
LEEGEM
Sectie MT
LEEGEM
Sectie MU
LEEGEM
Sectie MV
LEEGEM
Sectie MW
LEEGEM
Sectie MX
LEEGEM
Sectie MY
LEEGEM
Sectie MZ
LEEGEM
Sectie NA
LEEGEM
Sectie NB
LEEGEM
Sectie NC
LEEGEM
Sectie ND
LEEGEM
Sectie NE
LEEGEM
Sectie NF
LEEGEM
Sectie NG
LEEGEM
Sectie NH
LEEGEM
Sectie NI
LEEGEM
Sectie NJ
LEEGEM
Sectie NK
LEEGEM
Sectie NL
LEEGEM
Sectie NM
LEEGEM
Sectie NN
LEEGEM
Sectie NO
LEEGEM
Sectie NP
LEEGEM
Sectie NQ
LEEGEM
Sectie NR
LEEGEM
Sectie NS
LEEGEM
Sectie NT
LEEGEM
Sectie NU
LEEGEM
Sectie NV
LEEGEM
Sectie NW
LEEGEM
Sectie NX
LEEGEM
Sectie NY
LEEGEM
Sectie NZ
LEEGEM
Sectie OA
LEEGEM
Sectie OB
LEEGEM
Sectie OC
LEEGEM
Sectie OD
LEEGEM
Sectie OE
LEEGEM
Sectie OF
LEEGEM
Sectie OG
LEEGEM
Sectie OH
LEEGEM
Sectie OI
LEEGEM
Sectie OJ
LEEGEM
Sectie OK
LEEGEM
Sectie OL
LEEGEM
Sectie OM
LEEGEM
Sectie ON
LEEGEM
Sectie OO
LEEGEM
Sectie OP
LEEGEM
Sectie OQ
LEEGEM
Sectie OR
LEEGEM
Sectie OS
LEEGEM
Sectie OT
LEEGEM
Sectie OU
LEEGEM
Sectie OV
LEEGEM
Sectie OW
LEEGEM
Sectie OX
LEEGEM
Sectie OY
LEEGEM
Sectie OZ
LEEGEM
Sectie PA
LEEGEM
Sectie PB
LEEGEM
Sectie PC
LEEGEM
Sectie PD
LEEGEM
Sectie PE
LEEGEM
Sectie PF
LEEGEM
Sectie PG
LEEGEM
Sectie PH
LEEGEM
Sectie PI
LEEGEM
Sectie PJ
LEEGEM
Sectie PK
LEEGEM
Sectie PL
LEEGEM
Sectie PM
LEEGEM
Sectie PN
LEEGEM
Sectie PO
LEEGEM
Sectie PP
LEEGEM
Sectie PQ
LEEGEM
Sectie PR
LEEGEM
Sectie PS
LEEGEM
Sectie PT
LEEGEM
Sectie PU
LEEGEM
Sectie PV
LEEGEM
Sectie PW
LEEGEM
Sectie PX
LEEGEM
Sectie PY
LEEGEM
Sectie PZ
LEEGEM
Sectie QA
LEEGEM
Sectie QB
LEEGEM
Sectie QC
LEEGEM
Sectie QD
LEEGEM
Sectie QE
LEEGEM
Sectie QF
LEEGEM
Sectie QG
LEEGEM
Sectie QH
LEEGEM
Sectie QI
LEEGEM
Sectie QJ
LEEGEM
Sectie QK
LEEGEM
Sectie QL
LEEGEM
Sectie QM
LEEGEM
Sectie QN
LEEGEM
Sectie QO
LEEGEM
Sectie QP
LEEGEM
Sectie QQ
LEEGEM
Sectie QR
LEEGEM
Sectie QS
LEEGEM
Sectie QT
LEEGEM
Sectie QU
LEEGEM
Sectie QV
LEEGEM
Sectie QW
LEEGEM
Sectie QX
LEEGEM
Sectie QY
LEEGEM
Sectie QZ
LEEGEM
Sectie RA
LEEGEM
Sectie RB
LEEGEM
Sectie RC
LEEGEM
Sectie RD
LEEGEM
Sectie RE
LEEGEM
Sectie RF
LEEGEM
Sectie RG
LEEGEM
Sectie RH
LEEGEM
Sectie RI
LEEGEM
Sectie RJ
LEEGEM
Sectie RK
LEEGEM
Sectie RL
LEEGEM
Sectie RM
LEEGEM
Sectie RN
LEEGEM
Sectie RO
LEEGEM
Sectie RP
LEEGEM
Sectie RQ
LEEGEM
Sectie RR
LEEGEM
Sectie RS
LEEGEM
Sectie RT
LEEGEM
Sectie RU
LEEGEM
Sectie RV
LEEGEM
Sectie RW
LEEGEM
Sectie RX
LEEGEM
Sectie RY
LEEGEM
Sectie RZ
LEEGEM
Sectie SA
LEEGEM
Sectie SB
LEEGEM
Sectie SC
LEEGEM
Sectie SD
LEEGEM
Sectie SE
LEEGEM
Sectie SF
LEEGEM
Sectie SG
LEEGEM
Sectie SH
LEEGEM
Sectie SI
LEEGEM
Sectie SJ
LEEGEM
Sectie SK
LEEGEM
Sectie SL
LEEGEM
Sectie SM
LEEGEM
Sectie SN
LEEGEM
Sectie SO
LEEGEM
Sectie SP
LEEGEM
Sectie SQ
LEEGEM
Sectie SR
LEEGEM
Sectie SS
LEEGEM
Sectie ST
LEEGEM
Sectie SU
LEEGEM
Sectie SV
LEEGEM
Sectie SW
LEEGEM
Sectie SX
LEEGEM
Sectie SY
LEEGEM
Sectie SZ
LEEGEM
Sectie TA
LEEGEM
Sectie TB
LEEGEM
Sectie TC
LEEGEM
Sectie TD
LEEGEM
Sectie TE
LEEGEM
Sectie TF
LEEGEM
Sectie TG
LEEGEM
Sectie TH
LEEGEM
Sectie TI
LEEGEM
Sectie TJ
LEEGEM
Sectie TK
LEEGEM
Sectie TL
LEEGEM
Sectie TM
LEEGEM
Sectie TN
LEEGEM
Sectie TO
LEEGEM
Sectie TP
LEEGEM
Sectie TQ
LEEGEM
Sectie TR
LEEGEM
Sectie TS
LEEGEM
Sectie TT
LEEGEM
Sectie TU
LEEGEM
Sectie TV
LEEGEM
Sectie TW
LEEGEM
Sectie TX
LEEGEM
Sectie TY
LEEGEM
Sectie TZ
LEEGEM
Sectie UA
LEEGEM
Sectie UB
LEEGEM
Sectie UC
LEEGEM
Sectie UD
LEEGEM
Sectie UE
LEEGEM
Sectie UF
LEEGEM
Sectie UG
LEEGEM
Sectie UH
LEEGEM
Sectie UI
LEEGEM
Sectie UJ
LEEGEM
Sectie UK
LEEGEM
Sectie UL
LEEGEM
Sectie UM
LEEGEM
Sectie UN
LEEGEM
Sectie UO
LEEGEM
Sectie UP
LEEGEM
Sectie UQ
LEEGEM
Sectie UR
LEEGEM
Sectie US
LEEGEM
Sectie UT
LEEGEM
Sectie UU
LEEGEM
Sectie UV
LEEGEM
Sectie UW
LEEGEM
Sectie UX
LEEGEM
Sectie UY
LEEGEM
Sectie UZ
LEEGEM
Sectie VA
LEEGEM
Sectie VB
LEEGEM
Sectie VC
LEEGEM
Sectie VD
LEEGEM
Sectie VE
LEEGEM
Sectie VF
LEEGEM
Sectie VG
LEEGEM
Sectie VH
LEEGEM
Sectie VI
LEEGEM
Sectie VJ
LEEGEM
Sectie VK
LEEGEM
Sectie VL
LEEGEM
Sectie VM
LEEGEM
Sectie VN
LEEGEM
Sectie VO
LEEGEM
Sectie VP
LEEGEM
Sectie VQ
LEEGEM
Sectie VR
LEEGEM
Sectie VS
LEEGEM
Sectie VT
LEEGEM
Sectie VU
LEEGEM
Sectie VV
LEEGEM
Sectie VW
LEEGEM
Sectie VX
LEEGEM
Sectie VY
LEEGEM
Sectie VZ
LEEGEM
Sectie WA
LEEGEM
Sectie WB
LEEGEM
Sectie WC
LEEGEM
Sectie WD
LEEGEM
Sectie WE
LEEGEM
Sectie WF
LEEGEM
Sectie WG
LEEGEM
Sectie WH
LEEGEM
Sectie WI
LEEGEM
Sectie WJ
LEEGEM
Sectie WK
LEEGEM
Sectie WL
LEEGEM
Sectie WM
LEEGEM
Sectie WN
LEEGEM
Sectie WO
LEEGEM
Sectie WP
LEEGEM
Sectie WQ
LEEGEM
Sectie WR
LEEGEM
Sectie WS
LEEGEM
Sectie WT
LEEGEM
Sectie WU
LEEGEM
Sectie WV
LEEGEM
Sectie WW
LEEGEM
Sectie WX
LEEGEM
Sectie WY
LEEGEM
Sectie WZ
LEEGEM
Sectie XA
LEEGEM
Sectie XB
LEEGEM
Sectie XC
LEEGEM
Sectie XD
LEEGEM
Sectie XE
LEEGEM
Sectie XF
LEEGEM
Sectie XG
LEEGEM
Sectie XH
LEEGEM
Sectie XI
LEEGEM
Sectie XJ
LEEGEM
Sectie XK
LEEGEM
Sectie XL
LEEGEM
Sectie XM
LEEGEM
Sectie XN
LEEGEM
Sectie XO
LEEGEM
Sectie XP
LEEGEM
Sectie XQ
LEEGEM
Sectie XR
LEEGEM
Sectie XS
LEEGEM
Sectie XT
LEEGEM
Sectie XU
LEEGEM
Sectie XV
LEEGEM
Sectie XW
LEEGEM
Sectie XX
LEEGEM
Sectie XY
LEEGEM
Sectie XZ
LEEGEM
Sectie YA
LEEGEM
Sectie YB
LEEGEM
Sectie YC
LEEGEM
Sectie YD
LEEGEM
Sectie YE
LEEGEM
Sectie YF
LEEGEM
Sectie YG
LEEGEM
Sectie YH
LEEGEM
Sectie YI
LEEGEM
Sectie YJ
LEEGEM
Sectie YK
LEEGEM
Sectie YL
LEEGEM
Sectie YM
LEEGEM
Sectie YN
LEEGEM
Sectie YO
LEEGEM
Sectie YP
LEEGEM
Sectie YQ
LEEGEM
Sectie YR
LEEGEM
Sectie YS
LEEGEM
Sectie YT
LEEGEM
Sectie YU
LEEGEM
Sectie YV
LEEGEM
Sectie YW
LEEGEM
Sectie YX
LEEGEM
Sectie YY
LEEGEM
Sectie YZ
LEEGEM
Sectie ZA
LEEGEM
Sectie ZB
LEEGEM
Sectie ZC
LEEGEM
Sectie ZD
LEEGEM
Sectie ZE
LEEGEM
Sectie ZF
LEEGEM
Sectie ZG
LEEGEM
Sectie ZH
LEEGEM
Sectie ZI
LEEGEM
Sectie ZJ
LEEGEM
Sectie ZK
LEEGEM
Sectie ZL
LEEGEM
Sectie ZM
LEEGEM
Sectie ZN
LEEGEM
Sectie ZO
LEEGEM
Sectie ZP
LEEGEM
Sectie ZQ
LEEGEM
Sectie ZR
LEEGEM
Sectie ZS
LEEGEM
Sectie ZT
LEEGEM
Sectie ZU
LEEGEM
Sectie ZV
LEEGEM
Sectie ZW
LEEGEM
Sectie ZX
LEEGEM
Sectie ZY
LEEGEM
Sectie ZZ
LEEGEM
Sectie AA
LEEGEM
Sectie AB
LEEGEM
Sectie AC
LEEGEM
Sectie AD
LEEGEM
Sectie AE
LEEGEM
Sectie AF
LEEGEM
Sectie AG
LEEGEM
Sectie AH
LEEGEM
Sectie AI
LEEGEM
Sectie AJ
LEEGEM
Sectie AK
LEEGEM
Sectie AL
LEEGEM
Sectie AM
LEEGEM
Sectie AN
LEEGEM
Sectie AO
LEEGEM
Sectie AP
LEEGEM
Sectie AQ
LEEGEM
Sectie AR
LEEGEM
Sectie AS
LEEGEM
Sectie AT
LEEGEM
Sectie AU
LEEGEM
Sectie AV
LEEGEM
Sectie AW
LEEGEM
Sectie AX
LEEGEM
Sectie AY
LEEGEM
Sectie AZ
LEEGEM
Sectie BA
LEEGEM
Sectie BB
LEEGEM
Sectie BC
LEEGEM
Sectie BD
LEEGEM
Sectie BE
LEEGEM
Sectie BF
LEEGEM
Sectie BG
LEEGEM
Sectie BH
LEEGEM
Sectie BI
LEEGEM
Sectie BJ
LEEGEM
Sectie BK
LEEGEM
Sectie BL
LEEGEM
Sectie BM
LEEGEM
Sectie BN
LEEGEM
Sectie BO
LEEGEM
Sectie BP
LEEGEM
Sectie BQ
LEEGEM
Sectie BR
LEEGEM
Sectie BS
LEEGEM
Sectie BT
LEEGEM
Sectie BU
LEEGEM
Sectie BV
LEEGEM
Sectie BW
LEEGEM
Sectie BX
LEEGEM
Sectie BY
LEEGEM
Sectie BZ
LEEGEM
Sectie CA
LEEGEM
Sectie CB
LEEGEM
Sectie CC
LEEGEM
Sectie CD
LEEGEM
Sectie CE
LEEGEM
Sectie CF
LEEGEM
Sectie CG
LEEGEM
Sectie CH
LEEGEM
Sectie CI
LEEGEM
Sectie CJ
LEEGEM
Sectie CK
LEEGEM
Sectie CL
LEEGEM
Sectie CM
LEEGEM
Sectie CN
LEEGEM
Sectie CO
LEEGEM
Sectie CP
LEEGEM
Sectie CQ
LEEGEM
Sectie CR
LEEGEM
Sectie CS
LEEGEM
Sectie CT
LEEGEM
Sectie CU
LEEGEM
Sectie CV
LEEGEM
Sectie CW
LEEGEM
Sectie CX
LEEGEM
Sectie CY
LEEGEM
Sectie CZ
LEEGEM
Sectie DA
LEEGEM
Sectie DB
LEEGEM
Sectie DC
LEEGEM
Sectie DD
LEEGEM
Sectie DE
LEEGEM
Sectie DF
LEEGEM
Sectie DG
LEEGEM
Sectie DH
LEEGEM
Sectie DI
LEEGEM
Sectie DJ
LEEGEM
Sectie DK
LEEGEM
Sectie DL
LEEGEM
Sectie DM
LEEGEM
Sectie DN
LEEGEM
Sectie DO
LEEGEM
Sectie DP
LEEGEM
Sectie DQ
LEEGEM
Sectie DR
LEEGEM
Sectie DS
LEEGEM
Sectie DT
LEEGEM
Sectie DU
LEEGEM
Sectie DV
LEEGEM
Sectie DW
LEEGEM
Sectie DX
LEEGEM
Sectie DY
LEEGEM
Sectie DZ
LEEGEM
Sectie EA
LEEGEM
Sectie EB
LEEGEM
Sectie EC
LEEGEM
Sectie ED
LEEGEM
Sectie EE
LEEGEM
Sectie EF
LEEGEM
Sectie EG
LEEGEM
Sectie EH
LEEGEM
Sectie EI
LEEGEM
Sectie EJ
LEEGEM
Sectie EK
LEEGEM
Sectie EL
LEEGEM
Sectie EM
LEEGEM
Sectie EN
LEEGEM
Sectie EO
LEEGEM
Sectie EP
LEEGEM
Sectie EQ
LEEGEM
Sectie ER
LEEGEM
Sectie ES
LEEGEM
Sectie ET
LEEGEM
Sectie EU
LEEGEM
Sectie EV
LEEGEM
Sectie EW
LEEGEM
Sectie EX
LEEGEM
Sectie EY
LEEGEM
Sectie EZ
LEEGEM
Sectie FA
LEEGEM
Sectie FB
LEEGEM
Sectie FC
LEEGEM
Sectie FD
LEEGEM
Sectie FE
LEEGEM
Sectie FF
LEEGEM
Sectie FG
LEEGEM
Sectie FH
LEEGEM
Sectie FI
LEEGEM
Sectie FJ
LEEGEM
Sectie FK
LEEGEM
Sectie FL
LEEGEM
Sectie FM
LEEGEM
Sectie FN
LEEGEM
Sectie FO
LEEGEM
Sectie FP
LEEGEM
Sectie FQ
LEEGEM
Sectie FR
LEEGEM
Sectie FS
LEEGEM
Sectie FT
LEEGEM
Sectie FU
LEEGEM
Sectie FV
LEEGEM
Sectie FW
LEEGEM
Sectie FX
LEEGEM
Sectie FY
LEEGEM
Sectie FZ
LEEGEM
Sectie GA
LEEGEM
Sectie GB
LEEGEM
Sectie GC
LEEGEM
Sectie GD
LEEGEM
Sectie GE
LEEGEM
Sectie GF
LEEGEM
Sectie GG
LEEGEM
Sectie GH
LEEGEM
Sectie GI
LEEGEM
Sectie GJ
LEEGEM
Sectie GK
LEEGEM
Sectie GL
LEEGEM
Sectie GM
LEEGEM
Sectie GN
LEEGEM
Sectie GO
LEEGEM
Sectie GP
LEEGEM
Sectie GQ
LEEGEM
Sectie GR
LEEGEM
Sectie GS
LEEGEM
Sectie GT
LEEGEM
Sectie GU
LEEGEM
Sectie GV
LEEGEM
Sectie GW
LEEGEM
Sectie GX
LEEGEM
Sectie GY
LEEGEM
Sectie GZ
LEEGEM
Sectie HA
LEEGEM
Sectie HB
LEEGEM
Sectie HC
LEEGEM
Sectie HD
LEEGEM
Sectie HE
LEEGEM
Sectie HF
LEEGEM
Sectie HG
LEEGEM
Sectie HH
LEEGEM
Sectie HI
LEEGEM
Sectie HJ
LEEGEM
Sectie HK
LEEGEM
Sectie HL
LEEGEM
Sectie HM
LEEGEM
Sectie HN
LEEGEM
Sectie HO
LEEGEM
Sectie HP
LEEGEM
Sectie HQ
LEEGEM
Sectie HR
LEEGEM
Sectie HS
LEEGEM
Sectie HT
LEEGEM
Sectie HU
LEEGEM
Sectie HV
LEEGEM
Sectie HW
LEEGEM
Sectie HX
LEEGEM
Sectie HY
LEEGEM
Sectie HZ
LEEGEM
Sectie IA
LEEGEM
Sectie IB
LEEGEM
Sectie IC
LEEGEM
Sectie ID
LEEGEM
Sectie IE
LEEGEM
Sectie IF
LEEGEM
Sectie IG
LEEGEM
Sectie IH
LEEGEM
Sectie II
LEEGEM
Sectie IJ
LEEGEM
Sectie IK
LEEGEM
Sectie IL
LEEGEM
Sectie IM
LEEGEM
Sectie IN
LEEGEM
Sectie IO
LEEGEM
Sectie IP
LEEGEM
Sectie IQ
LEEGEM
Sectie IR
LEEGEM
Sectie IS
LEEGEM
Sectie IT
LEEGEM
Sectie IU
LEEGEM
Sectie IV
LEEGEM
Sectie IW
LEEGEM
Sectie IX
LEEGEM
Sectie IY
LEEGEM
Sectie IZ
LEEGEM
Sectie JA
LEEGEM
Sectie JB
LEEGEM
Sectie JC
LEEGEM
Sectie JD
LEEGEM
Sectie JE
LEEGEM
Sectie JF
LEEGEM
Sectie JG
LEEGEM
Sectie JH
LEEGEM
Sectie JI
LEEGEM
Sectie JJ
LEEGEM
Sectie JK
LEEGEM
Sectie JL
LEEGEM
Sectie JM
LEEGEM
Sectie JN
LEEGEM
Sectie JO
LEEGEM
Sectie JP
LEEGEM
Sectie JQ
LEEGEM
Sectie JR
LEEGEM
Sectie JS
LEEGEM
Sectie JT
LEEGEM
Sectie JU
LEEGEM
Sectie JV
LEEGEM
Sectie JW
LEEGEM
Sectie JX
LEEGEM
Sectie JY
LEEGEM
Sectie JZ
LEEGEM
Sectie KA
LEEGEM
Sectie KB
LEEGEM
Sectie KC
LEEGEM
Sectie KD
LEEGEM
Sectie KE
LEEGEM
Sectie KF
LEEGEM
Sectie KG
LEEGEM
Sectie KH
LEEGEM
Sectie KI
LEEGEM
Sectie KJ
LEEGEM
Sectie KK
LEEGEM
Sectie KL
LEEGEM
Sectie KM
LEEGEM
Sectie KN
LEEGEM
Sectie KO
LEEGEM
Sectie KP
LEEGEM
Sectie KQ
LEEGEM
Sectie KR
LEEGEM
Sectie KS
LEEGEM
Sectie KT
LEEGEM
Sectie KU
LEEGEM
Sectie KV
LEEGEM
Sectie KW
LEEGEM
Sectie KX
LEEGEM
Sectie KY
LEEGEM
Sectie KZ
LEEGEM
Sectie LA
LEEGEM
Sectie LB
LEEGEM
Sectie LC
LEEGEM
Sectie LD
LEEGEM
Sectie LE
LEEGEM
Sectie LF
LEEGEM
Sectie LG
LEEGEM
Sectie LH
LEEGEM
Sectie LI
LEEGEM
Sectie LJ
LEEGEM
Sectie LK
LEEGEM
Sectie LL
LEEGEM
Sectie LM
LEEGEM
Sectie LN
LEEGEM
Sectie LO
LEEGEM
Sectie LP
LEEGEM
Sectie LQ
LEEGEM
Sectie LR
LEEGEM
Sectie LS
LEEGEM
Sectie LT
LEEGEM
Sectie LU
LEEGEM
Sectie LV
LEEGEM
Sectie LW
LEEGEM
Sectie LX
LEEGEM
Sectie LY
LEEGEM
Sectie LZ
LEEGEM
Sectie MA
LEEGEM
Sectie MB
LEEGEM
Sectie MC
LEEGEM
Sectie MD
LEEGEM
Sectie ME
LEEGEM
Sectie MF
LEEGEM
Sectie MG
LEEGEM
Sectie MH
LEEGEM
Sectie MI
LEEGEM
Sectie MJ
LEEGEM
Sectie MK
LEEGEM
Sectie ML
LEEGEM
Sectie MM
LEEGEM
Sectie MN
LEEGEM
Sectie MO
LEEGEM
Sectie MP
LEEGEM
Sectie MQ
LEEGEM
Sectie MR
LEEGEM
Sectie MS
LEEGEM
Sectie MT
LEEGEM
Sectie MU
LEEGEM
Sectie MV
LEEGEM
Sectie MW
LEEGEM
Sectie MX
LEEGEM
Sectie MY
LEEGEM
Sectie MZ
LEEGEM
Sectie NA
LEEGEM
Sectie NB
LEEGEM
Sectie NC
LEEGEM
Sectie ND
LEEGEM
Sectie NE
LEEGEM
Sectie NF
LEEGEM
Sectie NG
LEEGEM
Sectie NH
LEEGEM
Sectie NI
LEEGEM
Sectie NJ
LEEGEM
Sectie NK
LEEGEM
Sectie NL
LEEGEM
Sectie NM
LEEGEM
Sectie NN
LEEGEM
Sectie NO
LEEGEM
Sectie NP
LEEGEM
Sectie NQ
LEEGEM
Sectie NR
LEEGEM
Sectie NS
LEEGEM
Sectie NT
LEEGEM
Sectie NU
LEEGEM
Sectie NV
LEEGEM
Sectie NW
LEEGEM
Sectie NX
LEEGEM
Sectie NY
LEEGEM
Sectie NZ
LEEGEM
Sectie OA
LEEGEM
Sectie OB
LEEGEM
Sectie OC
LEEGEM
Sectie OD
LEEGEM
Sectie OE
LEEGEM
Sectie OF
LEEGEM
Sectie OG
LEEGEM
Sectie OH
LEEGEM
Sectie OI
LEEGEM
Sectie OJ
LEEGEM
Sectie OK
LEEGEM
Sectie OL
LEEGEM
Sectie OM
LEEGEM
Sectie ON
LEEGEM
Sectie OO
LEEGEM
Sectie OP
LEEGEM
Sectie OQ
LEEGEM
Sectie OR
LEEGEM
Sectie OS
LEEGEM
Sectie OT
LEEGEM
Sectie OU
LEEGEM
Sectie OV
LEEGEM
Sectie OW
LEEGEM
Sectie OX
LEEGEM
Sectie OY
LEEGEM
Sectie OZ
LEEGEM
Sectie PA
LEEGEM
Sectie PB
LEEGEM
Sectie PC
LEEGEM
Sectie PD
LEEGEM
Sectie PE
LEEGEM
Sectie PF
LEEGEM
Sectie PG
LEEGEM
Sectie PH
LEEGEM
Sectie PI
LEEGEM
Sectie PJ
LEEGEM
Sectie PK
LEEGEM
Sectie PL
LEEGEM
Sectie PM
LEEGEM
Sectie PN
LEEGEM
Sectie PO
LEEGEM
Sectie PP
LEEGEM
Sectie PQ
LEEGEM
Sectie PR
LEEGEM
Sectie PS
LEEGEM
Sectie PT
LEEGEM
Sectie PU
LEEGEM
Sectie PV
LEEGEM
Sectie PW
LEEGEM
Sectie PX
LEEGEM
Sectie PY
LEEGEM
Sectie PZ
LEEGEM
Sectie

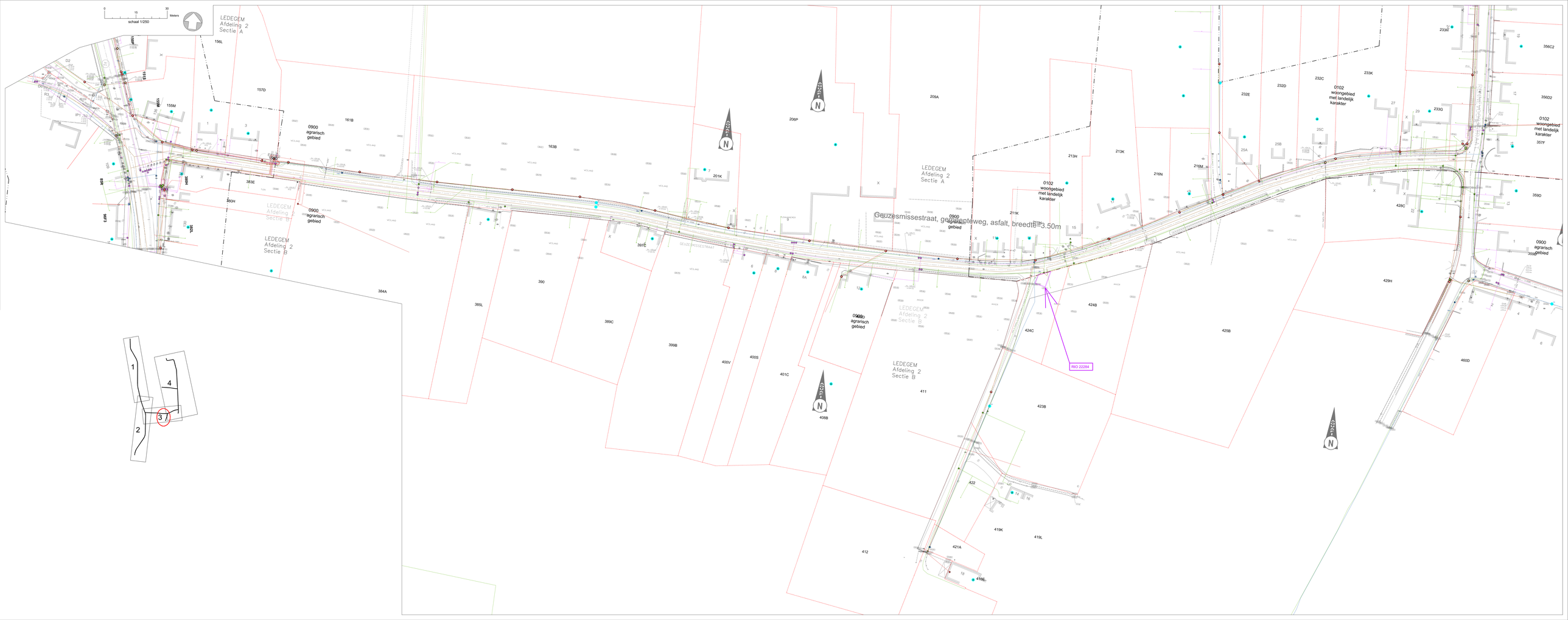
0 15 30 Meters
schaal 1/250
Geuzesmissestraat, gemengdeweg, asfalt, breedte 3.50m
RIO 22284
LEDEGEM Afdeling 2 Sectie A
LEDEGEM Afdeling 2 Sectie B
0900 agrarisch gebied
0102 woongebied met landelijk karakter
GEUZESMISSESTRAAT
156L
157D
155O
155N
155M
155H
155G
155F
155E
155D
155C
155B
155A
161B
163B
206P
209A
201K
383E
380H
397E
390
389C
384A
385L
399B
400V
400S
401C
408B
411
412
421A
416L
422
419K
419L
423B
424C
424B
425B
429H
460D
428C
216N
216M
213H
213K
211K
232E
232D
232C
233K
233H
233G
356C2
356D2
357F
359D
25A
25B
25C
27
29
D2
D3
R2
R3
IP1

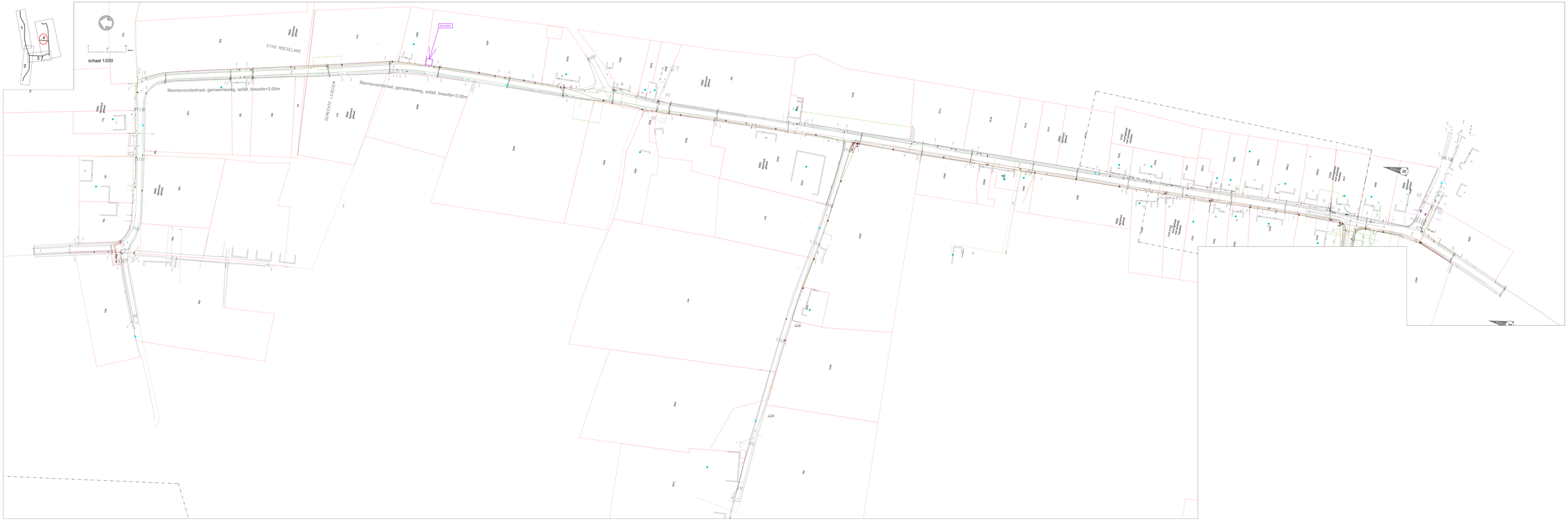
1
2
3
4
schaal 1/250
STAD ROESELARE
GEMEENTE LEDEGEM
Rennevoordestraat, gemeenteweg, asfalt, breedte=3.00m
Rennevoortstraat, gemeenteweg, asfalt, breedte=3.00m
NO 1109K
-0.29
-0.23
-0.17
-0.11
-0.05
0.01
0.07
0.13
0.19
0.25
0.31
0.37
0.43
0.49
0.55
0.61
0.67
0.73
0.79
0.85
0.91
0.97
1.03
1.09
1.15
1.21
1.27
1.33
1.39
1.45
1.51
1.57
1.63
1.69
1.75
1.81
1.87
1.93
1.99
2.05
2.11
2.17
2.23
2.29
2.35

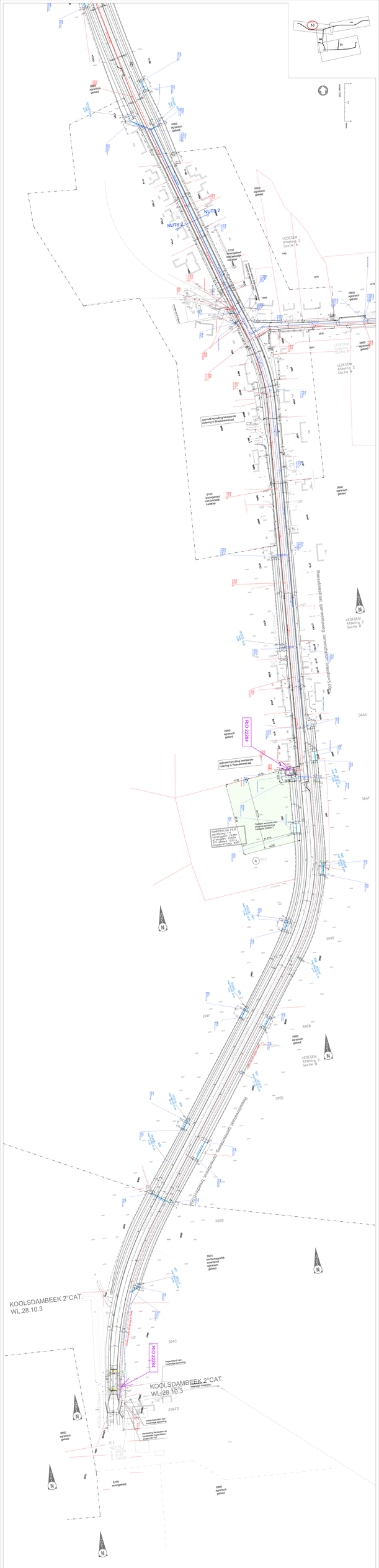
NUTS 2
NUTS 2
LEDEGEM
Afdeling 2
Sectie A
LEDEGEM
Afdeling 2
Sectie B
LEDEGEM
Afdeling 2
Sectie B
LEDEGEM
Afdeling 2
Sectie B
LEDEGEM
Afdeling 2
Sectie B
0900
agrarisch
gebied
0102
woongebied
met landelijk
karakter
rolbreek/opvolging bestaande
rioleering in Roeselaarsstraat
Roeselaarsstraat, gemeentewegnr. oeverrichtpunt Deerlijk-5.00km
RIO 22224
RIO 22224
KOOLSDAMBEEK 2°CAT.
WL.28.10.3
KOOLSDAMBEEK 2°CAT.
WL.28.10.3
Deerlijkse Leie
Deerlijkse Leie
Deerlijkse Leie

0 15 30 Meters
schaal 1/250
LEDEGEM
Afdeling 2
Sectie A
LEDEGEM
Afdeling 2
Sectie B
opbraak/opvulling bestaande riolering in Geuzesmissestraat
Geuzesmissestraat, gemeenteweg, asfalt, breedte 3.50m
0900
agrarisch
gebied
0102
woongebied
met landelijk
karakter
POMPSTATION PS.02
opstelling: 1+1
aanslagpeil: 21.6m
afslagpeil: 21.45m
EPI-debiet: 0.9l/s
noodoverloop: Ø300
terugslagklep: Ø300
SS-peil: 24.10m
RIO 22284
50
70
1
2
3
4

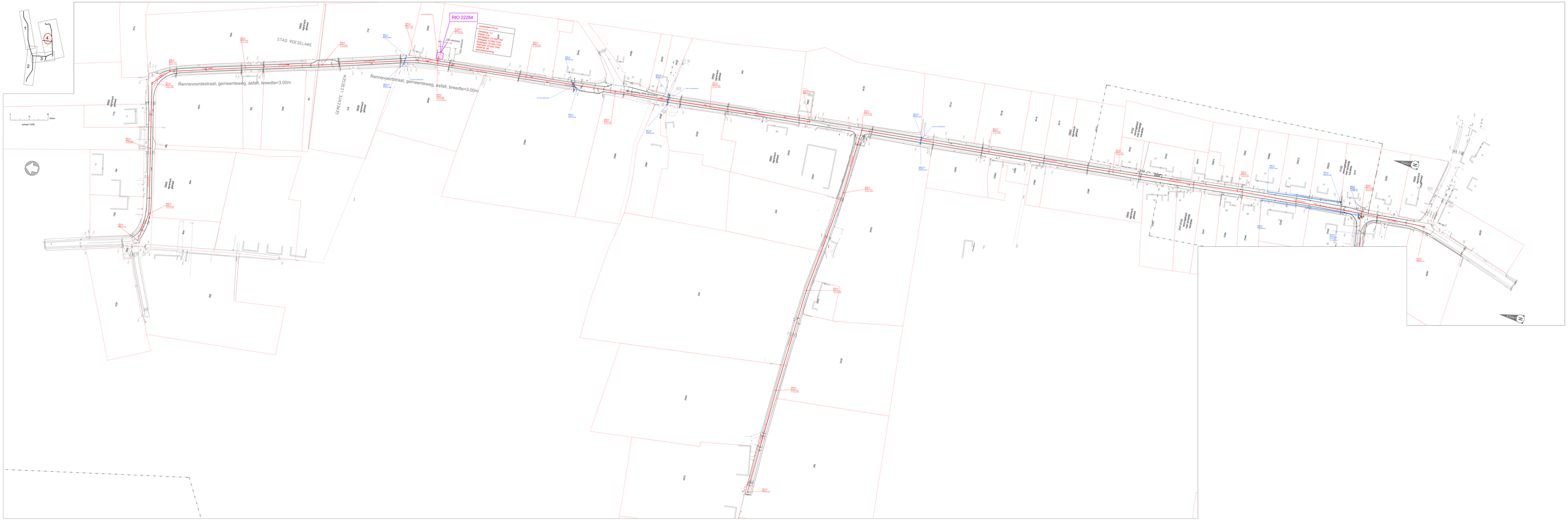
RIO 22284
STAD ROESELARE
GEMEENTE LEDEGEM
Rennevoordestraat, gemeenteweg, asfalt, breedte=3.00m
Rennevoortstraat, gemeenteweg, asfalt, breedte=3.00m
schaal 1/250

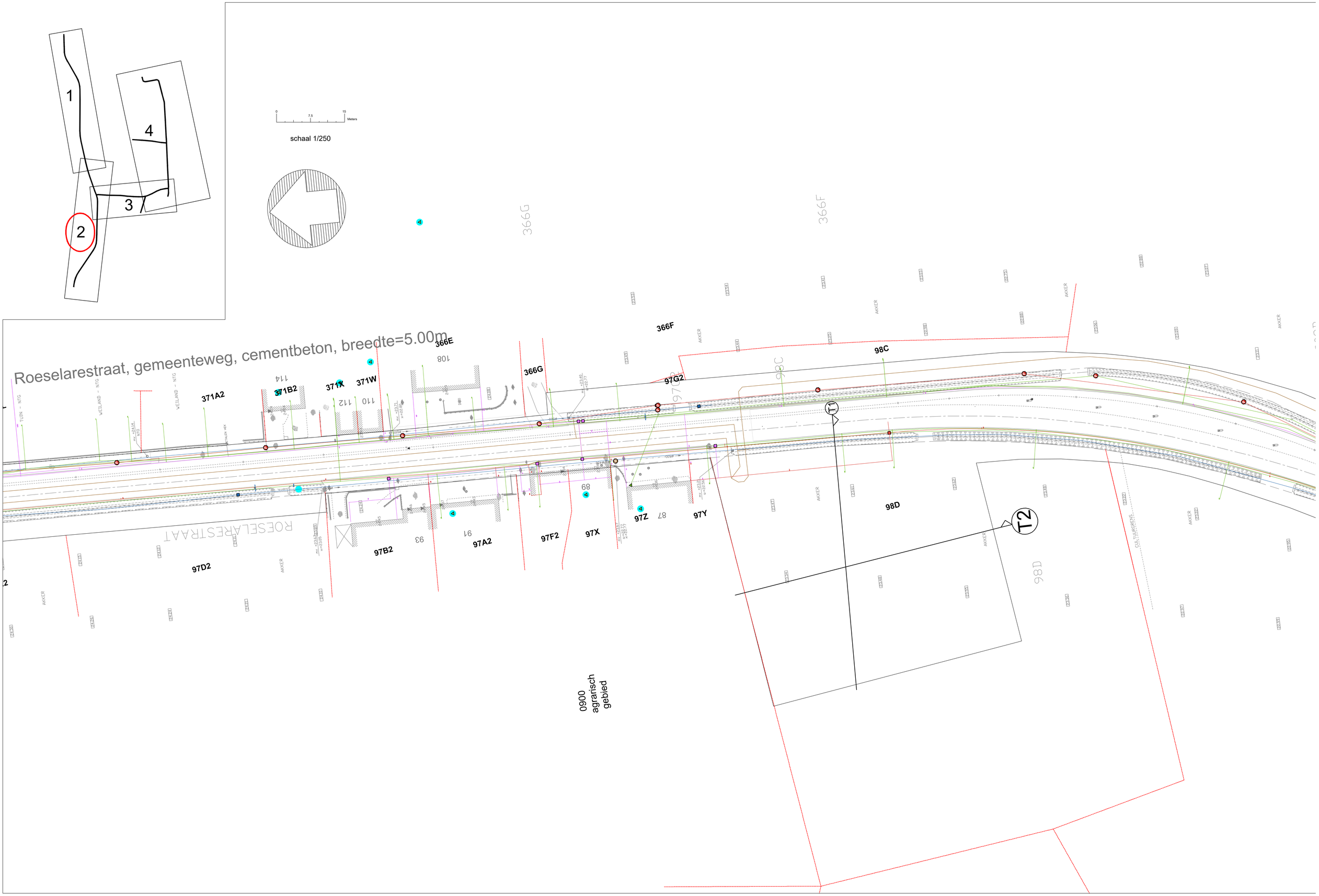
1
2
3
4
0
7.5
15
Meters
schaal 1/250
Roeselarestraat, gemeenteweg, cementbeton, breedte=5.00m
ROESELARESTRAAT
366G
366F
366E
371A2
371B2
371X
371W
97G2
98C
97D2
97B2
97A2
97F2
97X
97Z
97Y
98D
T1
T2
0900
agrarisch
gebied

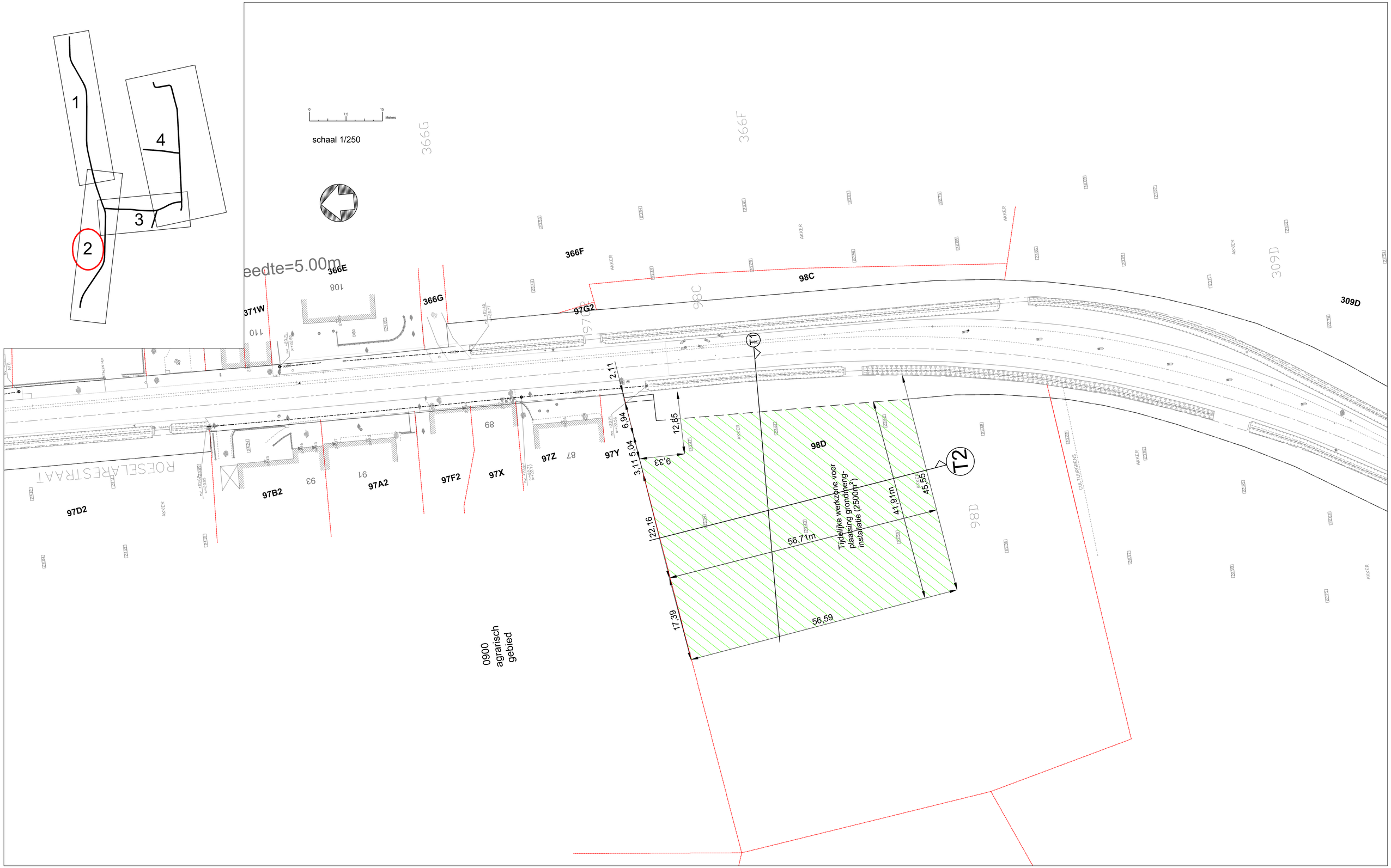
1
2
3
4
0 7.5 15 Meters
schaal 1/250
eedte=5.00m
366G
366F
366E
371W
108
110
98C
97G2
97G
309D
T1
T2
2,11
6,94
12,85
5,04
3,11
9,33
22,16
17,39
56,71m
56,59
41,91m
45,55
98D
Tijdelijke werkzone voor plaatsing grondneng-installatie (2500m²)
68
87
97Z
97Y
91
93
97A2
97F2
97X
97B2
97D2
ROESELARESTRAAT
AKKER
CULTUURGRENS
0900
agrarisch
gebied

schaal 1/100

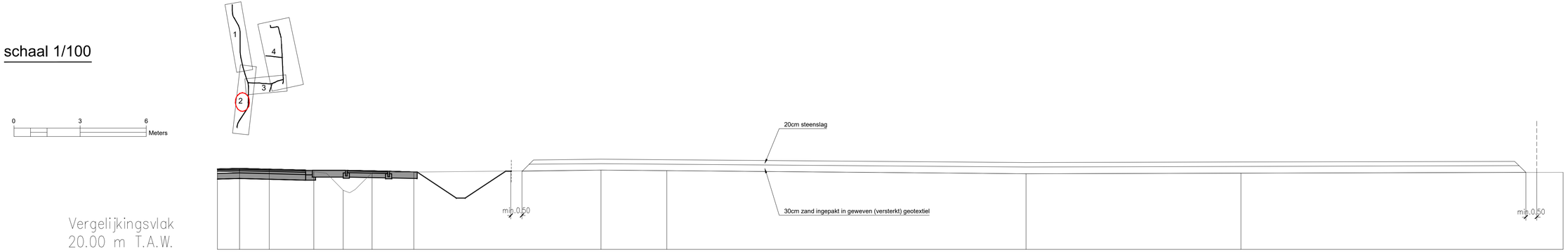

Best. Hoogte	23.64	23.65	23.63	23.51	22.68	23.47	23.50	23.59	23.56	23.43	23.45	23.49
Ontw. hoogte	23.64	23.66	23.61	23.58	23.58	23.54	23.50	22.67	23.18	23.54	24.05	24.09	24.06	23.93	23.95	23.99
Tussenafstand	2.02	0.73	1.90	8.48	2.98	16.28	9.75	3.40	11.19

Coördinaten : m Belgian Lambert 72 stelsel (EPSG 31370)
Hoogte : m T.A.W.
Lengte / breedte : m
Diameter/afmetingen leidingen : mm

schaal 1/100

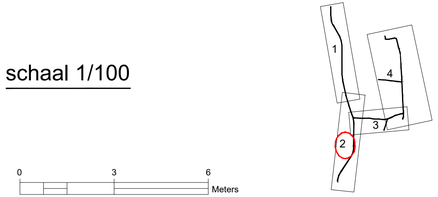

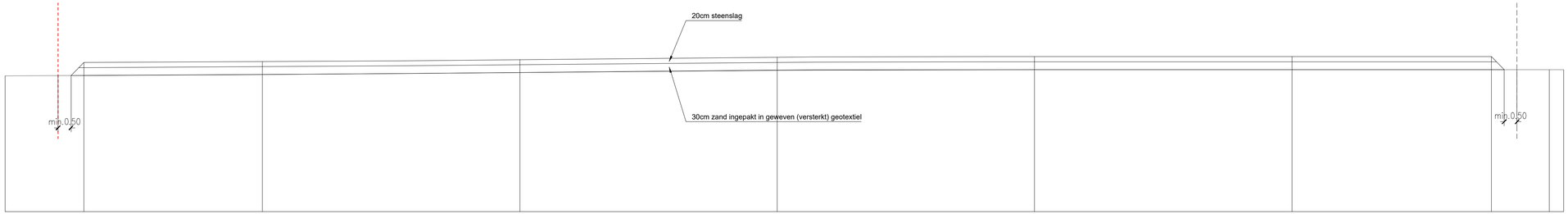

VERGELIJKINGSVLAK
18.00m T.A.W.

Best. hoogte	23.27		23.33		23.41		23.50		23.52		23.52						23.52	23.51
Ontw. hoogte		23.79		23.83		23.91		24.00		24.02		24.02		24.02				
Tussenafstand			6.94		10.00		10.00		10.00		10.00		7.75					

Coördinaten : m Belgian Lambert 72 stelsel (EPSG 31370)
Hoogte : m T.A.W.
Lengte / breedte : m
Diameter/afmetingen leidingen : mm

Overzicht deelplans

schaal 1:250

Moorselsesteenweg, gemeenteweg, cementbeton, breedte=5.00m

Roeselarestraat, gemeenteweg, cementbeton, breedte=5.00m

STAD ROESELARE

GEMEENTE LEDEGEM

PRL1

PRL1sub

PRL2

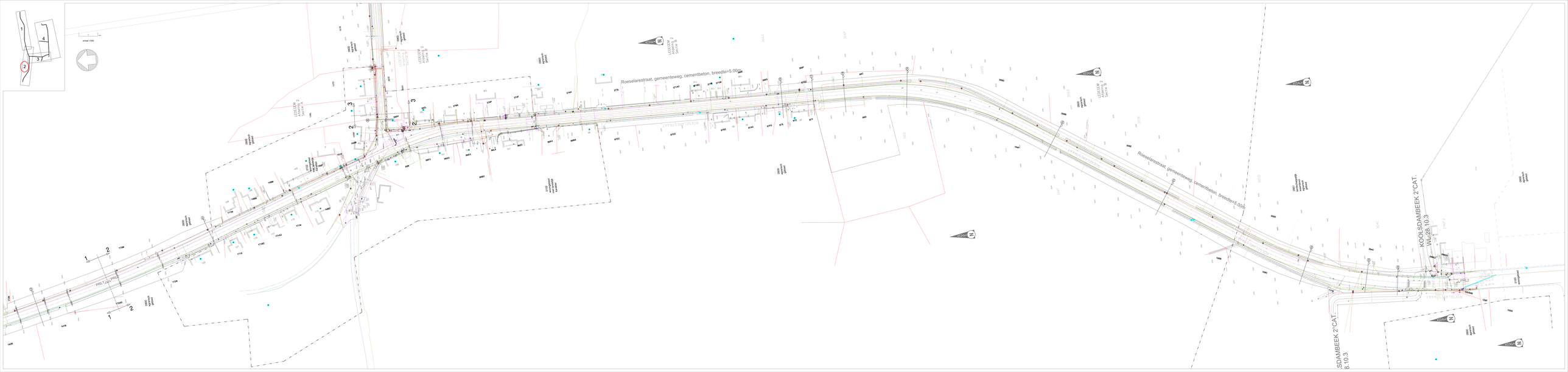
Roeselarestraat, gemeenteweg, cementbeton, breedte=5.00m
Roeselarestraat, gemeenteweg, cementbeton, breedte=5.00m
KOOLSDAMBEEK 2°CAT.
WL:28.10.3
KOOLSDAMBEEK 2°CAT.
8.10.3
LEGICEM 2
Lisseweg 4
Serie B
LEGICEM 2
Lisseweg 4
Serie A
LEGICEM 2
Lisseweg 2
Serie B
LEGICEM 2
Lisseweg 2
Serie A
PRE1.2x2 PRE1.2x2
1
2
3
4
5
6
7
8
N

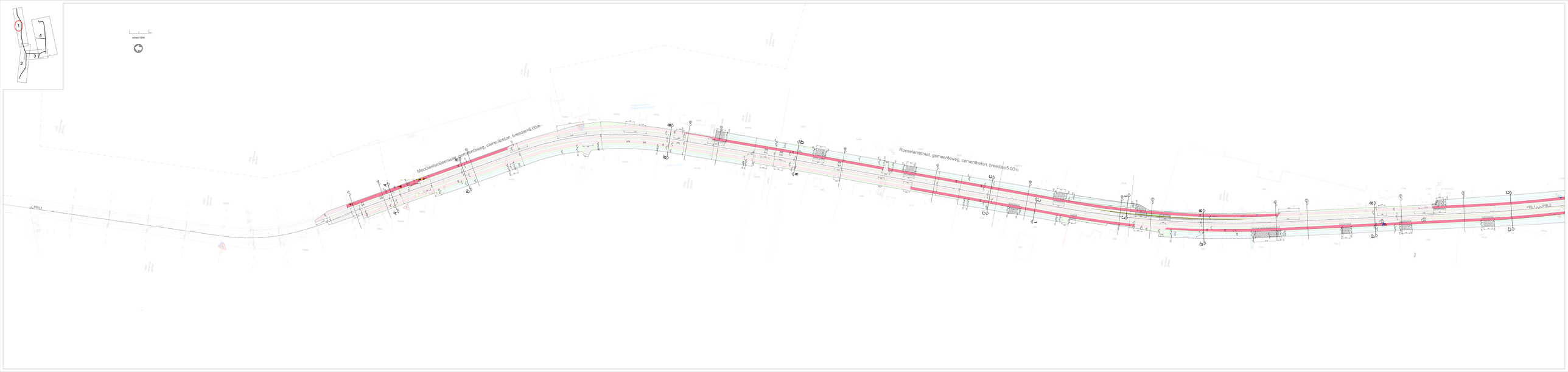
1
2
3
4
schaal 1:250
Moorselestenweg, gemeenteweg, cementbeton, breedte=5.00m
Roeselarestraat, gemeenteweg, cementbeton, breedte=5.00m
PRL1
PRL1
PRL2

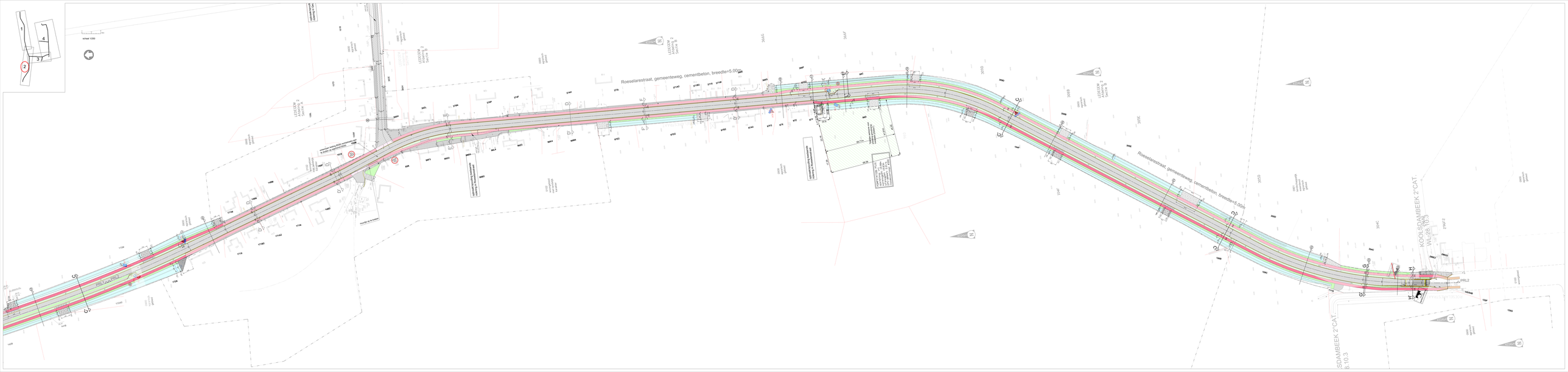
schaal 1:250
Roeselarestraat, gemeenteweg, cementbeton, breedte=5.00m
Roeselarestraat, gemeenteweg, cementbeton, breedte=5.00m
KOOLSDAMBEEK 2°CAT.
WL:28.10/3
KOOLSDAMBEEK 2°CAT.
B:10/3
PBL2
PBL1
PBL2
LEGICEM
Lessine 2
Série B
LEGICEM
Lessine 2
Série A
LEGICEM
Lessine 2
Série C
LEGICEM
Lessine 2
Série D
LEGICEM
Lessine 2
Série E
LEGICEM
Lessine 2
Série F
LEGICEM
Lessine 2
Série G
LEGICEM
Lessine 2
Série H
LEGICEM
Lessine 2
Série I
LEGICEM
Lessine 2
Série J
LEGICEM
Lessine 2
Série K
LEGICEM
Lessine 2
Série L
LEGICEM
Lessine 2
Série M
LEGICEM
Lessine 2
Série N
LEGICEM
Lessine 2
Série O
LEGICEM
Lessine 2
Série P
LEGICEM
Lessine 2
Série Q
LEGICEM
Lessine 2
Série R
LEGICEM
Lessine 2
Série S
LEGICEM
Lessine 2
Série T
LEGICEM
Lessine 2
Série U
LEGICEM
Lessine 2
Série V
LEGICEM
Lessine 2
Série W
LEGICEM
Lessine 2
Série X
LEGICEM
Lessine 2
Série Y
LEGICEM
Lessine 2
Série Z
LEGICEM
Lessine 2
Série A1
LEGICEM
Lessine 2
Série B1
LEGICEM
Lessine 2
Série C1
LEGICEM
Lessine 2
Série D1
LEGICEM
Lessine 2
Série E1
LEGICEM
Lessine 2
Série F1
LEGICEM
Lessine 2
Série G1
LEGICEM
Lessine 2
Série H1
LEGICEM
Lessine 2
Série I1
LEGICEM
Lessine 2
Série J1
LEGICEM
Lessine 2
Série K1
LEGICEM
Lessine 2
Série L1
LEGICEM
Lessine 2
Série M1
LEGICEM
Lessine 2
Série N1
LEGICEM
Lessine 2
Série O1
LEGICEM
Lessine 2
Série P1
LEGICEM
Lessine 2
Série Q1
LEGICEM
Lessine 2
Série R1
LEGICEM
Lessine 2
Série S1
LEGICEM
Lessine 2
Série T1
LEGICEM
Lessine 2
Série U1
LEGICEM
Lessine 2
Série V1
LEGICEM
Lessine 2
Série W1
LEGICEM
Lessine 2
Série X1
LEGICEM
Lessine 2
Série Y1
LEGICEM
Lessine 2
Série Z1
LEGICEM
Lessine 2
Série A2
LEGICEM
Lessine 2
Série B2
LEGICEM
Lessine 2
Série C2
LEGICEM
Lessine 2
Série D2
LEGICEM
Lessine 2
Série E2
LEGICEM
Lessine 2
Série F2
LEGICEM
Lessine 2
Série G2
LEGICEM
Lessine 2
Série H2
LEGICEM
Lessine 2
Série I2
LEGICEM
Lessine 2
Série J2
LEGICEM
Lessine 2
Série K2
LEGICEM
Lessine 2
Série L2
LEGICEM
Lessine 2
Série M2
LEGICEM
Lessine 2
Série N2
LEGICEM
Lessine 2
Série O2
LEGICEM
Lessine 2
Série P2
LEGICEM
Lessine 2
Série Q2
LEGICEM
Lessine 2
Série R2
LEGICEM
Lessine 2
Série S2
LEGICEM
Lessine 2
Série T2
LEGICEM
Lessine 2
Série U2
LEGICEM
Lessine 2
Série V2
LEGICEM
Lessine 2
Série W2
LEGICEM
Lessine 2
Série X2
LEGICEM
Lessine 2
Série Y2
LEGICEM
Lessine 2
Série Z2
LEGICEM
Lessine 2
Série A3
LEGICEM
Lessine 2
Série B3
LEGICEM
Lessine 2
Série C3
LEGICEM
Lessine 2
Série D3
LEGICEM
Lessine 2
Série E3
LEGICEM
Lessine 2
Série F3
LEGICEM
Lessine 2
Série G3
LEGICEM
Lessine 2
Série H3
LEGICEM
Lessine 2
Série I3
LEGICEM
Lessine 2
Série J3
LEGICEM
Lessine 2
Série K3
LEGICEM
Lessine 2
Série L3
LEGICEM
Lessine 2
Série M3
LEGICEM
Lessine 2
Série N3
LEGICEM
Lessine 2
Série O3
LEGICEM
Lessine 2
Série P3
LEGICEM
Lessine 2
Série Q3
LEGICEM
Lessine 2
Série R3
LEGICEM
Lessine 2
Série S3
LEGICEM
Lessine 2
Série T3
LEGICEM
Lessine 2
Série U3
LEGICEM
Lessine 2
Série V3
LEGICEM
Lessine 2
Série W3
LEGICEM
Lessine 2
Série X3
LEGICEM
Lessine 2
Série Y3
LEGICEM
Lessine 2
Série Z3
LEGICEM
Lessine 2
Série A4
LEGICEM
Lessine 2
Série B4
LEGICEM
Lessine 2
Série C4
LEGICEM
Lessine 2
Série D4
LEGICEM
Lessine 2
Série E4
LEGICEM
Lessine 2
Série F4
LEGICEM
Lessine 2
Série G4
LEGICEM
Lessine 2
Série H4
LEGICEM
Lessine 2
Série I4
LEGICEM
Lessine 2
Série J4
LEGICEM
Lessine 2
Série K4
LEGICEM
Lessine 2
Série L4
LEGICEM
Lessine 2
Série M4
LEGICEM
Lessine 2
Série N4
LEGICEM
Lessine 2
Série O4
LEGICEM
Lessine 2
Série P4
LEGICEM
Lessine 2
Série Q4
LEGICEM
Lessine 2
Série R4
LEGICEM
Lessine 2
Série S4
LEGICEM
Lessine 2
Série T4
LEGICEM
Lessine 2
Série U4
LEGICEM
Lessine 2
Série V4
LEGICEM
Lessine 2
Série W4
LEGICEM
Lessine 2
Série X4
LEGICEM
Lessine 2
Série Y4
LEGICEM
Lessine 2
Série Z4
LEGICEM
Lessine 2
Série A5
LEGICEM
Lessine 2
Série B5
LEGICEM
Lessine 2
Série C5
LEGICEM
Lessine 2
Série D5
LEGICEM
Lessine 2
Série E5
LEGICEM
Lessine 2
Série F5
LEGICEM
Lessine 2
Série G5
LEGICEM
Lessine 2
Série H5
LEGICEM
Lessine 2
Série I5
LEGICEM
Lessine 2
Série J5
LEGICEM
Lessine 2
Série K5
LEGICEM
Lessine 2
Série L5
LEGICEM
Lessine 2
Série M5
LEGICEM
Lessine 2
Série N5
LEGICEM
Lessine 2
Série O5
LEGICEM
Lessine 2
Série P5
LEGICEM
Lessine 2
Série Q5
LEGICEM
Lessine 2
Série R5
LEGICEM
Lessine 2
Série S5
LEGICEM
Lessine 2
Série T5
LEGICEM
Lessine 2
Série U5
LEGICEM
Lessine 2
Série V5
LEGICEM
Lessine 2
Série W5
LEGICEM
Lessine 2
Série X5
LEGICEM
Lessine 2
Série Y5
LEGICEM
Lessine 2
Série Z5
LEGICEM
Lessine 2
Série A6
LEGICEM
Lessine 2
Série B6
LEGICEM
Lessine 2
Série C6
LEGICEM
Lessine 2
Série D6
LEGICEM
Lessine 2
Série E6
LEGICEM
Lessine 2
Série F6
LEGICEM
Lessine 2
Série G6
LEGICEM
Lessine 2
Série H6
LEGICEM
Lessine 2
Série I6
LEGICEM
Lessine 2
Série J6
LEGICEM
Lessine 2
Série K6
LEGICEM
Lessine 2
Série L6
LEGICEM
Lessine 2
Série M6
LEGICEM
Lessine 2
Série N6
LEGICEM
Lessine 2
Série O6
LEGICEM
Lessine 2
Série P6
LEGICEM
Lessine 2
Série Q6
LEGICEM
Lessine 2
Série R6
LEGICEM
Lessine 2
Série S6
LEGICEM
Lessine 2
Série T6
LEGICEM
Lessine 2
Série U6
LEGICEM
Lessine 2
Série V6
LEGICEM
Lessine 2
Série W6
LEGICEM
Lessine 2
Série X6
LEGICEM
Lessine 2
Série Y6
LEGICEM
Lessine 2
Série Z6
LEGICEM
Lessine 2
Série A7
LEGICEM
Lessine 2
Série B7
LEGICEM
Lessine 2
Série C7
LEGICEM
Lessine 2
Série D7
LEGICEM
Lessine 2
Série E7
LEGICEM
Lessine 2
Série F7
LEGICEM
Lessine 2
Série G7
LEGICEM
Lessine 2
Série H7
LEGICEM
Lessine 2
Série I7
LEGICEM
Lessine 2
Série J7
LEGICEM
Lessine 2
Série K7
LEGICEM
Lessine 2
Série L7
LEGICEM
Lessine 2
Série M7
LEGICEM
Lessine 2
Série N7
LEGICEM
Lessine 2
Série O7
LEGICEM
Lessine 2
Série P7
LEGICEM
Lessine 2
Série Q7
LEGICEM
Lessine 2
Série R7
LEGICEM
Lessine 2
Série S7
LEGICEM
Lessine 2
Série T7
LEGICEM
Lessine 2
Série U7
LEGICEM
Lessine 2
Série V7
LEGICEM
Lessine 2
Série W7
LEGICEM
Lessine 2
Série X7
LEGICEM
Lessine 2
Série Y7
LEGICEM
Lessine 2
Série Z7
LEGICEM
Lessine 2
Série A8
LEGICEM
Lessine 2
Série B8
LEGICEM
Lessine 2
Série C8
LEGICEM
Lessine 2
Série D8
LEGICEM
Lessine 2
Série E8
LEGICEM
Lessine 2
Série F8
LEGICEM
Lessine 2
Série G8
LEGICEM
Lessine 2
Série H8
LEGICEM
Lessine 2
Série I8
LEGICEM
Lessine 2
Série J8
LEGICEM
Lessine 2
Série K8
LEGICEM
Lessine 2
Série L8
LEGICEM
Lessine 2
Série M8
LEGICEM
Lessine 2
Série N8
LEGICEM
Lessine 2
Série O8
LEGICEM
Lessine 2
Série P8
LEGICEM
Lessine 2
Série Q8
LEGICEM
Lessine 2
Série R8
LEGICEM
Lessine 2
Série S8
LEGICEM
Lessine 2
Série T8
LEGICEM
Lessine 2
Série U8
LEGICEM
Lessine 2
Série V8
LEGICEM
Lessine 2
Série W8
LEGICEM
Lessine 2
Série X8
LEGICEM
Lessine 2
Série Y8
LEGICEM
Lessine 2
Série Z8
LEGICEM
Lessine 2
Série A9
LEGICEM
Lessine 2
Série B9
LEGICEM
Lessine 2
Série C9
LEGICEM
Lessine 2
Série D9
LEGICEM
Lessine 2
Série E9
LEGICEM
Lessine 2
Série F9
LEGICEM
Lessine 2
Série G9
LEGICEM
Lessine 2
Série H9
LEGICEM
Lessine 2
Série I9
LEGICEM
Lessine 2
Série J9
LEGICEM
Lessine 2
Série K9
LEGICEM
Lessine 2
Série L9
LEGICEM
Lessine 2
Série M9
LEGICEM
Lessine 2
Série N9
LEGICEM
Lessine 2
Série O9
LEGICEM
Lessine 2
Série P9
LEGICEM
Lessine 2
Série Q9
LEGICEM
Lessine 2
Série R9
LEGICEM
Lessine 2
Série S9
LEGICEM
Lessine 2
Série T9
LEGICEM
Lessine 2
Série U9
LEGICEM
Lessine 2
Série V9
LEGICEM
Lessine 2
Série W9
LEGICEM
Lessine 2
Série X9
LEGICEM
Lessine 2
Série Y9
LEGICEM
Lessine 2
Série Z9
LEGICEM
Lessine 2
Série A10
LEGICEM
Lessine 2
Série B10
LEGICEM
Lessine 2
Série C10
LEGICEM
Lessine 2
Série D10
LEGICEM
Lessine 2
Série E10
LEGICEM
Lessine 2
Série F10
LEGICEM
Lessine 2
Série G10
LEGICEM
Lessine 2
Série H10
LEGICEM
Lessine 2
Série I10
LEGICEM
Lessine 2
Série J10
LEGICEM
Lessine 2
Série K10
LEGICEM
Lessine 2
Série L10
LEGICEM
Lessine 2
Série M10
LEGICEM
Lessine 2
Série N10
LEGICEM
Lessine 2
Série O10
LEGICEM
Lessine 2
Série P10
LEGICEM
Lessine 2
Série Q10
LEGICEM
Lessine 2
Série R10
LEGICEM
Lessine 2
Série S10
LEGICEM
Lessine 2
Série T10
LEGICEM
Lessine 2
Série U10
LEGICEM
Lessine 2
Série V10
LEGICEM
Lessine 2
Série W10
LEGICEM
Lessine 2
Série X10
LEGICEM
Lessine 2
Série Y10
LEGICEM
Lessine 2
Série Z10
LEGICEM
Lessine 2
Série A11
LEGICEM
Lessine 2
Série B11
LEGICEM
Lessine 2
Série C11
LEGICEM
Lessine 2
Série D11
LEGICEM
Lessine 2
Série E11
LEGICEM
Lessine 2
Série F11
LEGICEM
Lessine 2
Série G11
LEGICEM
Lessine 2
Série H11
LEGICEM
Lessine 2
Série I11
LEGICEM
Lessine 2
Série J11
LEGICEM
Lessine 2
Série K11
LEGICEM
Lessine 2
Série L11
LEGICEM
Lessine 2
Série M11
LEGICEM
Lessine 2
Série N11
LEGICEM
Lessine 2
Série O11
LEGICEM
Lessine 2
Série P11
LEGICEM
Lessine 2
Série Q11
LEGICEM
Lessine 2
Série R11
LEGICEM
Lessine 2
Série S11
LEGICEM
Lessine 2
Série T11
LEGICEM
Lessine 2
Série U11
LEGICEM
Lessine 2
Série V11
LEGICEM
Lessine 2
Série W11
LEGICEM
Lessine 2
Série X11
LEGICEM
Lessine 2
Série Y11
LEGICEM
Lessine 2
Série Z11
LEGICEM
Lessine 2
Série A12
LEGICEM
Lessine 2
Série B12
LEGICEM
Lessine 2
Série C12
LEGICEM
Lessine 2
Série D12
LEGICEM
Lessine 2
Série E12
LEGICEM
Lessine 2
Série F12
LEGICEM
Lessine 2
Série G12
LEGICEM
Lessine 2
Série H12
LEGICEM
Lessine 2
Série I12
LEGICEM
Lessine 2
Série J12
LEGICEM
Lessine 2
Série K12
LEGICEM
Lessine 2
Série L12
LEGICEM
Lessine 2
Série M12
LEGICEM
Lessine 2
Série N12
LEGICEM
Lessine 2
Série O12
LEGICEM
Lessine 2
Série P12
LEGICEM
Lessine 2
Série Q12
LEGICEM
Lessine 2
Série R12
LEGICEM
Lessine 2
Série S12
LEGICEM
Lessine 2
Série T12
LEGICEM
Lessine 2
Série U12
LEGICEM
Lessine 2
Série V12
LEGICEM
Lessine 2
Série W12
LEGICEM
Lessine 2
Série X12
LEGICEM
Lessine 2
Série Y12
LEGICEM
Lessine 2
Série Z12
LEGICEM
Lessine 2
Série A13
LEGICEM
Lessine 2
Série B13
LEGICEM
Lessine 2
Série C13
LEGICEM
Lessine 2
Série D13
LEGICEM
Lessine 2
Série E13
LEGICEM
Lessine 2
Série F13
LEGICEM
Lessine 2
Série G13
LEGICEM
Lessine 2
Série H13
LEGICEM
Lessine 2
Série I13
LEGICEM
Lessine 2
Série J13
LEGICEM
Lessine 2
Série K13
LEGICEM
Lessine 2
Série L13
LEGICEM
Lessine 2
Série M13
LEGICEM
Lessine 2
Série N13
LEGICEM
Lessine 2
Série O13
LEGICEM
Lessine 2
Série P13
LEGICEM
Lessine 2
Série Q13
LEGICEM
Lessine 2
Série R13
LEGICEM
Lessine 2
Série S13
LEGICEM
Lessine 2
Série T13
LEGICEM
Lessine 2
Série U13
LEGICEM
Lessine 2
Série V13
LEGICEM
Lessine 2
Série W13
LEGICEM
Lessine 2
Série X13
LEGICEM
Lessine 2
Série Y13
LEGICEM
Lessine 2
Série Z13
LEGICEM
Lessine 2
Série A14
LEGICEM
Lessine 2
Série B14
LEGICEM
Lessine 2
Série C14
LEGICEM
Lessine 2
Série D14
LEGICEM
Lessine 2
Série E14
LEGICEM
Lessine 2
Série F14
LEGICEM
Lessine 2
Série G14
LEGICEM
Lessine 2
Série H14
LEGICEM
Lessine 2
Série I14
LEGICEM
Lessine 2
Série J14
LEGICEM
Lessine 2
Série K14
LEGICEM
Lessine 2
Série L14
LEGICEM
Lessine 2
Série M14
LEGICEM
Lessine 2
Série N14
LEGICEM
Lessine 2
Série O14
LEGICEM
Lessine 2
Série P14
LEGICEM
Lessine 2
Série Q14
LEGICEM
Lessine 2
Série R14
LEGICEM
Lessine 2
Série S14
LEGICEM
Lessine 2
Série T14
LEGICEM
Lessine 2
Série U14
LEGICEM
Lessine 2
Série V14
LEGICEM
Lessine 2
Série W14
LEGICEM
Lessine 2
Série X14
LEGICEM
Lessine 2
Série Y14
LEGICEM
Lessine 2
Série Z14
LEGICEM
Lessine 2
Série A15
LEGICEM
Lessine 2
Série B15
LEGICEM
Lessine 2
Série C15
LEGICEM
Lessine 2
Série D15
LEGICEM
Lessine 2
Série E15
LEGICEM
Lessine 2
Série F15
LEGICEM
Lessine 2
Série G15
LEGICEM
Lessine 2
Série H15
LEGICEM
Lessine 2
Série I15
LEGICEM
Lessine 2
Série J15
LEGICEM
Lessine 2
Série K15
LEGICEM
Lessine 2
Série L15
LEGICEM
Lessine 2
Série M15
LEGICEM
Lessine 2
Série N15
LEGICEM
Lessine 2
Série O15
LEGICEM
Lessine 2
Série P15
LEGICEM
Lessine 2
Série Q15
LEGICEM
Lessine 2
Série R15
LEGICEM
Lessine 2
Série S15
LEGICEM
Lessine 2
Série T15
LEGICEM
Lessine 2
Série U15
LEGICEM
Lessine 2
Série V15
LEGICEM
Lessine 2
Série W15
LEGICEM
Lessine 2
Série X15
LEGICEM
Lessine 2
Série Y15
LEGICEM
Lessine 2
Série Z15
LEGICEM
Lessine 2
Série A16
LEGICEM
Lessine 2
Série B16
LEGICEM
Lessine 2
Série C16
LEGICEM
Lessine 2
Série D16
LEGICEM
Lessine 2
Série E16
LEGICEM
Lessine 2
Série F16
LEGICEM
Lessine 2
Série G16
LEGICEM
Lessine 2
Série H16
LEGICEM
Lessine 2
Série I16
LEGICEM
Lessine 2
Série J16
LEGICEM
Lessine 2
Série K16
LEGICEM
Lessine 2
Série L16
LEGICEM
Lessine 2
Série M16
LEGICEM
Lessine 2
Série N16
LEGICEM
Lessine 2
Série O16
LEGICEM
Lessine 2
Série P16
LEGICEM
Lessine 2
Série Q16
LEGICEM
Lessine 2
Série R16
LEGICEM
Lessine 2
Série S16
LEGICEM
Lessine 2
Série T16
LEGICEM
Lessine 2
Série U16
LEGICEM
Lessine 2
Série V16
LEGICEM
Lessine 2
Série W16
LEGICEM
Lessine 2
Série X16
LEGICEM
Lessine 2
Série Y16
LEGICEM
Lessine 2
Série Z16
LEGICEM
Lessine 2
Série A17
LEGICEM
Lessine 2
Série B17
LEGICEM
Lessine 2
Série C17
LEGICEM
Lessine 2
Série D17
LEGICEM
Lessine 2
Série E17
LEGICEM
Lessine 2
Série F17
LEGICEM
Lessine 2
Série G17
LEGICEM
Lessine 2
Série H17
LEGICEM
Lessine 2
Série I17
LEGICEM
Lessine 2
Série J17
LEGICEM
Lessine 2
Série K17
LEGICEM
Lessine 2
Série L17
LEGICEM
Lessine 2
Série M17
LEGICEM
Lessine 2
Série N17
LEGICEM
Lessine 2
Série O17
LEGICEM
Lessine 2
Série P17
LEGICEM
Lessine 2
Série Q17
LEGICEM
Lessine 2
Série R17
LEGICEM
Lessine 2
Série S17
LEGICEM
Lessine 2
Série T17
LEGICEM
Lessine 2
Série U17
LEGICEM
Lessine 2
Série V17
LEGICEM
Lessine 2
Série W17
LEGICEM
Lessine 2
Série X17
LEGICEM
Lessine 2
Série Y17
LEGICEM
Lessine 2
Série Z17
LEGICEM
Lessine 2
Série A18
LEGICEM
Lessine 2
Série B18
LEGICEM
Lessine 2
Série C18
LEGICEM
Lessine 2
Série D18
LEGICEM
Lessine 2
Série E18
LEGICEM
Lessine 2
Série F18
LEGICEM
Lessine 2
Série G18
LEGICEM
Lessine 2
Série H18
LEGICEM
Lessine 2
Série I18
LEGICEM
Lessine 2
Série J18
LEGICEM
Lessine 2
Série K18
LEGICEM
Lessine 2
Série L18
LEGICEM
Lessine 2
Série M18
LEGICEM
Lessine 2
Série N18
LEGICEM
Lessine 2
Série O18
LEGICEM
Lessine 2
Série P18
LEGICEM
Lessine 2
Série Q18
LEGICEM
Lessine 2
Série R18
LEGICEM
Lessine 2
Série S18
LEGICEM
Lessine 2
Série T18
LEGICEM
Lessine 2
Série U18
LEGICEM
Lessine 2
Série V18
LEGICEM
Lessine 2
Série W18
LEGICEM
Lessine 2
Série X18
LEGICEM
Lessine 2
Série Y18
LEGICEM
Lessine 2
Série Z18
LEGICEM
Lessine 2
Série A19
LEGICEM
Lessine 2
Série B19
LEGICEM
Lessine 2
Série C19
LEGICEM
Lessine 2
Série D19
LEGICEM
Lessine 2
Série E19
LEGICEM
Lessine 2
Série F19
LEGICEM
Lessine 2
Série G19
LEGICEM
Lessine 2
Série H19
LEGICEM
Lessine 2
Série I19
LEGICEM
Lessine 2
Série J19
LEGICEM
Lessine 2
Série K19
LEGICEM
Lessine 2
Série L19
LEGICEM
Lessine 2
Série M19
LEGICEM
Lessine 2
Série N19
LEGICEM
Lessine 2
Série O19
LEGICEM
Lessine 2
Série P19
LEGICEM
Lessine 2
Série Q19
LEGICEM
Lessine 2
Série R19
LEGICEM
Lessine 2
Série S19
LEGICEM
Lessine 2
Série T19
LEGICEM
Lessine 2
Série U19
LEGICEM
Lessine 2
Série V19
LEGICEM
Lessine 2
Série W19
LEGICEM
Lessine 2
Série X19
LEGICEM
Lessine 2
Série Y19
LEGICEM
Lessine 2
Série Z19
LEGICEM
Lessine 2
Série A20
LEGICEM
Lessine 2
Série B20
LEGICEM
Lessine 2
Série C20
LEGICEM
Lessine 2
Série D20
LEGICEM
Lessine 2
Série E20
LEGICEM
Lessine 2
Série F20
LEGICEM
Lessine 2
Série G20
LEGICEM
Lessine 2
Série H20
LEGICEM
Lessine 2
Série I20
LEGICEM
Lessine 2
Série J20
LEGICEM
Lessine 2
Série K20
LEGICEM
Lessine 2
Série L20
LEGICEM
Lessine 2
Série M20
LEGICEM
Lessine 2
Série N20
LEGICEM
Lessine 2
Série O20
LEGICEM
Lessine 2
Série P20
LEGICEM
Lessine 2
Série Q20
LEGICEM
Lessine 2
Série R20
LEGICEM
Lessine 2
Série S20
LEGICEM
Lessine 2
Série T20
LEGICEM
Lessine 2
Série U20
LEGICEM
Lessine 2
Série V20
LEGICEM
Lessine 2
Série W20
LEGICEM
Lessine 2
Série X20
LEGICEM
Lessine 2
Série Y20
LEGICEM
Lessine 2
Série Z20
LEGICEM
Lessine 2
Série A21
LEGICEM
Lessine 2
Série B21
LEGICEM
Lessine 2
Série C21
LEGICEM
Lessine 2
Série D21
LEGICEM
Lessine 2
Série E21
LEGICEM
Lessine 2
Série F21
LEGICEM
Lessine 2
Série G21
LEGICEM
Lessine 2
Série H21
LEGICEM
Lessine 2
Série I21
LEGICEM
Lessine 2
Série J21
LEGICEM
Lessine 2
Série K21
LEGICEM
Lessine 2
Série L21
LEGICEM
Lessine 2
Série M21
LEGICEM
Lessine 2
Série N21
LEGICEM
Lessine 2
Série O21
LEGICEM
Lessine 2
Série P21
LEGICEM
Lessine 2
Série Q21
LEGICEM
Lessine 2
Série R21
LEGICEM
Lessine 2
Série S21
LEGICEM
Lessine 2
Série T21
LEGICEM
Lessine 2
Série U21
LEGICEM
Lessine 2
Série V21
LEGICEM
Lessine 2
Série W21
LEGICEM
Lessine 2
Série X21
LEGICEM
Lessine 2
Série Y21
LEGICEM
Lessine 2
Série Z21
LEGICEM
Lessine 2
Série A22
LEGICEM
Lessine 2
Série B22
LEGICEM
Lessine 2
Série C22
LEGICEM
Lessine 2
Série D22
LEGICEM
Lessine 2
Série E22
LEGICEM
Lessine 2
Série F22
LEGICEM
Lessine 2
Série G22
LEGICEM
Lessine 2
Série H22
LEGICEM
Lessine 2
Série I22
LEGICEM
Lessine 2
Série J22
LEGICEM
Lessine 2
Série K22
LEGICEM
Lessine 2
Série L22
LEGICEM
Lessine 2
Série M22
LEGICEM
Lessine 2
Série N22
LEGICEM
Lessine 2
Série O22
LEGICEM
Lessine 2
Série P22
LEGICEM
Lessine 2
Série Q22
LEGICEM
Lessine 2
Série R22
LEGICEM
Lessine 2
Série S22
LEGICEM
Lessine 2
Série T22
LEGICEM
Lessine 2
Série U22
LEGICEM
Lessine 2
Série V22
LEGICEM
Lessine 2
Série W22
LEGICEM
Lessine 2
Série X22
LEGICEM
Lessine 2
Série Y22
LEGICEM
Lessine 2
Série Z22
LEGICEM
Lessine 2
Série A23
LEGICEM
Lessine 2
Série B23
LEGICEM
Lessine 2
Série C23
LEGICEM
Lessine 2
Série D23
LEGICEM
Lessine 2
Série E23
LEGICEM
Lessine 2
Série F23
LEGICEM
Lessine 2
Série G23
LEGICEM
Lessine 2
Série H23
LEGICEM
Lessine 2
Série I23
LEGICEM
Lessine 2
Série J23
LEGICEM
Lessine 2
Série K23
LEGICEM
Lessine 2
Série L23
LEGICEM
Lessine 2
Série M23
LEGICEM
Lessine 2
Série N23
LEGICEM
Lessine 2
Série O23
LEGICEM
Lessine 2
Série P23
LEGICEM
Lessine 2
Série Q23
LEGICEM
Lessine 2
Série R23
LEGICEM
Lessine 2
Série S23
LEGICEM
Lessine 2
Série T23
LEGICEM
Lessine 2
Série U23
LEGICEM
Lessine 2
Série V23
LEGICEM
Lessine 2
Série W23
LEGICEM
Lessine 2
Série X23
LEGICEM
Lessine 2
Série Y23
LEGICEM
Lessine 2
Série Z23
LEGICEM
Lessine 2
Série A24
LEGICEM
Lessine 2
Série B24
LEGICEM
Lessine 2
Série C24
LEGICEM
Lessine 2
Série D24
LEGICEM
Lessine 2
Série E24
LEGICEM
Lessine 2
Série F24
LEGICEM
Lessine 2
Série G24
LEGICEM
Lessine 2
Série H24
LEGICEM
Lessine 2
Série I24
LEGICEM
Lessine 2
Série J24
LEGICEM
Lessine 2
Série K24
LEGICEM
Lessine 2
Série L24
LEGICEM
Lessine 2
Série M24
LEGICEM
Lessine 2
Série N24
LEGICEM
Lessine 2
Série O24
LEGICEM
Lessine 2
Série P24
LEGICEM
Lessine 2
Série Q24
LEGICEM
Lessine 2
Série R24
LEGICEM
Lessine 2
Série S24
LEGICEM
Lessine 2
Série T24
LEGICEM
Lessine 2
Série U24
LEGICEM
Lessine 2
Série V24
LEGICEM
Lessine 2
Série W24
LEGICEM
Lessine 2
Série X24
LEGICEM
Lessine 2
Série Y24
LEGICEM
Lessine 2
Série Z24
LEGICEM
Lessine 2
Série A25
LEGICEM
Lessine 2
Série B25
LEGICEM
Lessine 2
Série C25
LEGICEM
Lessine 2
Série D25
LEGICEM
Lessine 2
Série E25
LEGICEM
Lessine 2
Série F25
LEGICEM
Lessine 2
Série G25
LEGICEM
Lessine 2
Série H25
LEGICEM
Lessine 2
Série I25
LEGICEM
Lessine 2
Série J25
LEGICEM
Lessine 2
Série K25
LEGICEM
Lessine 2
Série L25
LEGICEM
Lessine 2
Série M25
LEGICEM
Lessine 2
Série N25
LEGICEM
Lessine 2
Série O25
LEGICEM
Lessine 2
Série P25
LEGICEM
Lessine 2
Série Q25
LEGICEM
Lessine 2
Série R25
LEGICEM
Lessine 2
Série S25
LEGICEM
Lessine 2
Série T25
LEGICEM
Lessine 2
Série U25
LEGICEM
Lessine 2
Série V25
LEGICEM
Lessine 2
Série W25
LEGICEM
Lessine 2
Série X25
LEGICEM
Lessine 2
Série Y25
LEGICEM
Lessine 2
Série Z25
LEGICEM
Lessine 2
Série A26
LEGICEM
Lessine 2
Série B26
LEGICEM
Lessine 2
Série C26
LEGICEM
Lessine 2
Série D26
LEGICEM
Lessine 2
Série E26
LEGICEM
Lessine 2
Série F26
LEGICEM
Lessine 2
Série G26
LEGICEM
Lessine 2
Série H26
LEGICEM
Lessine 2
Série I26
LEGICEM
Lessine 2
Série J26
LEGICEM
Lessine 2
Série K26
LEGICEM
Lessine 2
Série L26
LEGICEM
Lessine 2
Série M26
LEGICEM
Lessine 2
Série N26
LEGICEM
Lessine 2
Série O26
LEGICEM
Lessine 2
Série P26
LEGICEM
Lessine 2
Série Q26
LEGICEM
Lessine 2
Série R26
LEGICEM
Lessine 2
Série S26
LEGICEM
Lessine 2
Série T26
LEGICEM
Lessine 2
Série U26
LEGICEM
Lessine 2
Série V26
LEGICEM
Lessine 2
Série W26
LEGICEM
Lessine 2
Série X26
LEGICEM
Lessine 2
Série Y26
LEGICEM
Lessine 2
Série Z26
LEGICEM
Lessine 2
Série A27
LEGICEM
Lessine 2
Série B27
LEGICEM
Lessine 2
Série C27
LEGICEM
Lessine 2
Série D27
LEGICEM
Lessine 2
Série E27
LEGICEM
Lessine 2
Série F27
LEGICEM
Lessine 2
Série G27
LEGICEM
Lessine 2
Série H27
LEGICEM
Lessine 2
Série I27
LEGICEM
Lessine 2
Série J27
LEGICEM
Lessine 2
Série K27
LEGICEM
Lessine 2
Série L27
LEGICEM
Lessine 2
Série M27
LEGICEM
Lessine 2
Série N27
LEGICEM
Lessine 2
Série O27
LEGICEM
Lessine 2
Série P27
LEGICEM
Lessine 2
Série Q27
LEGICEM
Lessine 2
Série R27
LEGICEM
Lessine 2
Série S27
LEGICEM
Lessine 2
Série T27
LEGICEM
Lessine 2
Série U27
LEGICEM
Lessine 2
Série V27
LEGICEM
Lessine 2
Série W27
LEGICEM
Lessine 2
Série X27
LEGICEM
Lessine 2
Série Y27
LEGICEM
Lessine 2
Série Z27
LEGICEM
Lessine 2
Série A28
LEGICEM
Lessine 2
Série B28
LEGICEM
Lessine 2
Série C28
LEGICEM
Lessine 2
Série D28
LEGICEM
Lessine 2
Série E28
LEGICEM
Lessine 2
Série F28
LEGICEM
Lessine 2
Série G28
LEGICEM
Lessine 2
Série H28
LEGICEM
Lessine 2
Série I28
LEGICEM
Lessine 2
Série J28
LEGICEM
Lessine 2
Série K28
LEGICEM
Lessine 2
Série L28
LEGICEM
Lessine 2
Série M28
LEGICEM
Lessine 2
Série N28
LEGICEM
Lessine 2
Série O28
LEGICEM
Lessine 2
Série P28
LEGICEM
Lessine 2
Série Q28
LEGICEM
Lessine 2
Série R28
LEGICEM
Lessine 2
Série S28
LEGICEM
Lessine 2
Série T28
LEGICEM
Lessine 2
Série U28
LEGICEM
Lessine 2
Série V28
LEGICEM
Lessine 2
Série W28
LEGICEM
Lessine 2
Série X28
LEGICEM
Lessine 2
Série Y28
LEGICEM
Lessine 2
Série Z28
LEGICEM
Lessine 2
Série A29
LEGICEM
Lessine 2
Série B29
LEGICEM
Lessine 2
Série C29
LEGICEM
Lessine 2
Série D29
LEGICEM
Lessine 2
Série E29
LEGICEM
Lessine 2
Série F29
LEGICEM
Lessine 2
Série G29
LEGICEM
Lessine 2
Série H29
LEGICEM
Lessine 2
Série I29
LEGICEM
Lessine 2
Série J29
LEGICEM
Lessine 2
Série K29
LEGICEM
Lessine 2
Série L29
LEGICEM
Lessine 2
Série M29
LEGICEM
Lessine 2
Série N29
LEGICEM
Lessine 2
Série O29
LEGICEM
Lessine 2
Série P29
LEGICEM
Lessine 2
Série Q29
LEGICEM
Lessine 2
Série R29
LEGICEM
Lessine 2
Série S29
LEGICEM
Lessine 2
Série T29
LEGICEM
Lessine 2
Série U29
LEGICEM
Lessine 2
Série V29
LEGICEM
Lessine 2
Série W29
LEGICEM
Lessine 2
Série X29
LEGICEM
Lessine 2
Série Y29
LEGICEM
Lessine 2
Série Z29
LEGICEM
Lessine 2
Série A30
LEGICEM
Lessine 2
Série B30
LEGICEM
Lessine 2
Série C30
LEGICEM
Lessine 2
Série D30
LEGICEM
Lessine 2
Série E30
LEGICEM
Lessine 2
Série F30
LEGICEM
Lessine 2
Série G30
LEGICEM
Lessine 2
Série H30
LEGICEM
Lessine 2
Série I30
LEGICEM
Lessine 2
Série J30
LEGICEM
Lessine 2
Série K30
LEGICEM
Lessine 2
Série L30
LEGICEM
Lessine 2
Série M30
LEGICEM
Lessine 2
Série N30
LEGICEM
Lessine 2
Série O30
LEGICEM
Lessine 2
Série P30
LEGICEM
Lessine 2
Série Q30
LEGICEM
Lessine 2
Série R30
LEGICEM
Lessine 2
Série S30
LEGICEM
Lessine 2
Série T30
LEGICEM
Lessine 2
Série U30
LEGICEM
Lessine 2
Série V30
LEGICEM
Lessine 2
Série W30
LEGICEM
Lessine 2
Série X30
LEGICEM
Lessine 2
Série Y30
LEGICEM
Lessine 2
Série Z30
LEGICEM
Lessine 2
Série A31
LEGICEM
Lessine 2
Série B31
LEGICEM
Lessine 2
Série C31
LEGICEM
Lessine 2
Série D31
LEGICEM
Lessine 2
Série E31
LEGICEM
Lessine 2
Série F31
LEGICEM
Lessine 2
Série G31
LEGICEM
Lessine 2
Série H31
LEGICEM
Lessine 2
Série I31
LEGICEM
Lessine 2
Série J31
LEGICEM
Lessine 2
Série K31
LEGICEM
Lessine 2
Série L31
LEGICEM
Lessine 2
Série M31
LEGICEM
Lessine 2
Série N31
LEGICEM
Lessine 2
Série O31
LEGICEM
Lessine 2
Série P31
LEGICEM
Lessine 2
Série Q31
LEGICEM
Lessine 2
Série R31
LEGICEM
Lessine 2
Série S31
LEGICEM
Lessine 2
Série T31
LEGICEM
Lessine 2
Série U31
LEGICEM

DWARSPROFIEL
schaal 1/100

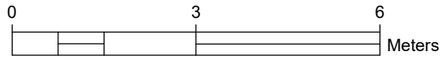

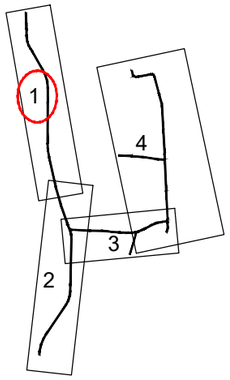

PRD 1
Vergelijkingsvlak
30.00 m T.A.W.

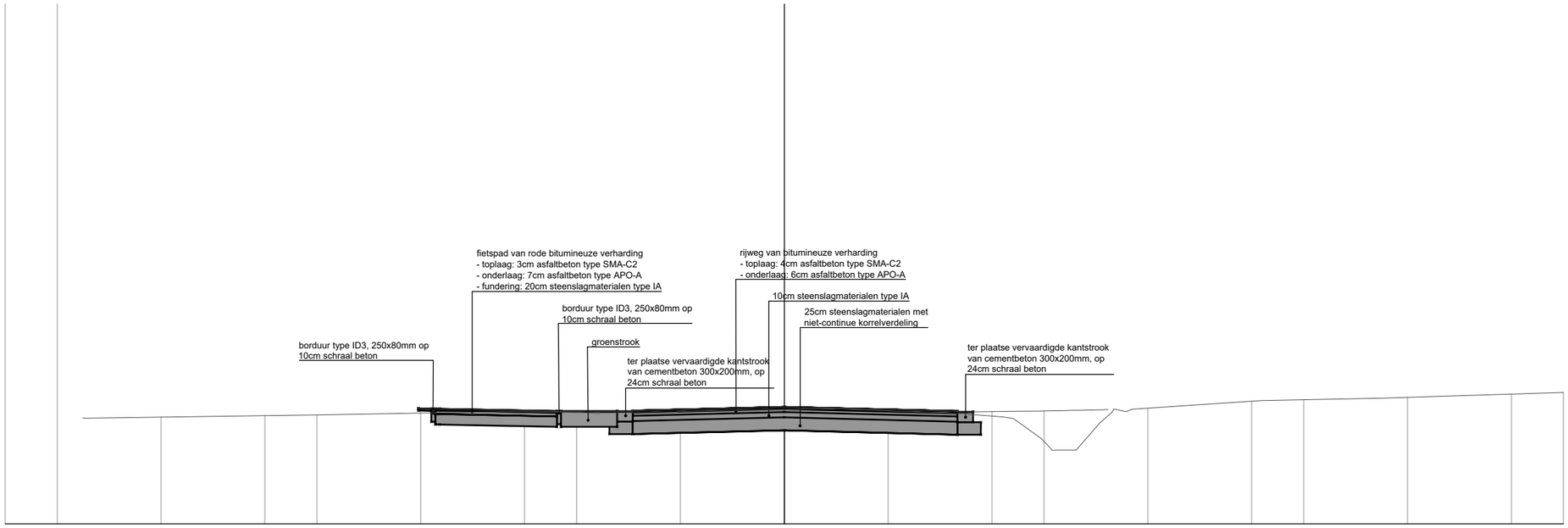

Best. Hoogte	32.03	32.09	32.16	32.14	32.15	32.19	32.20	32.17	32.12	31.64	31.94	32.37	32.42	32.53							
Ontw. hoogte	32.22	32.21	32.17	32.18	32.25	32.17	32.16	32.18	32.19	32.20											
Tussenafstand	2.26	1.08	2.92	3.33																	

DWARSPROFIEL
schaal 1/100

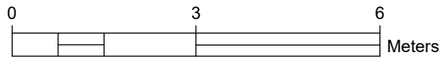

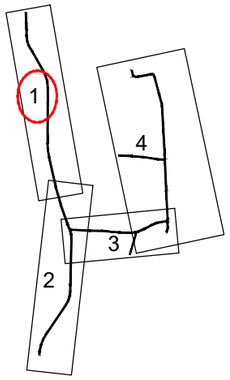

PRD 2
Vergelijkingsvlak
30.00 m T.A.W.

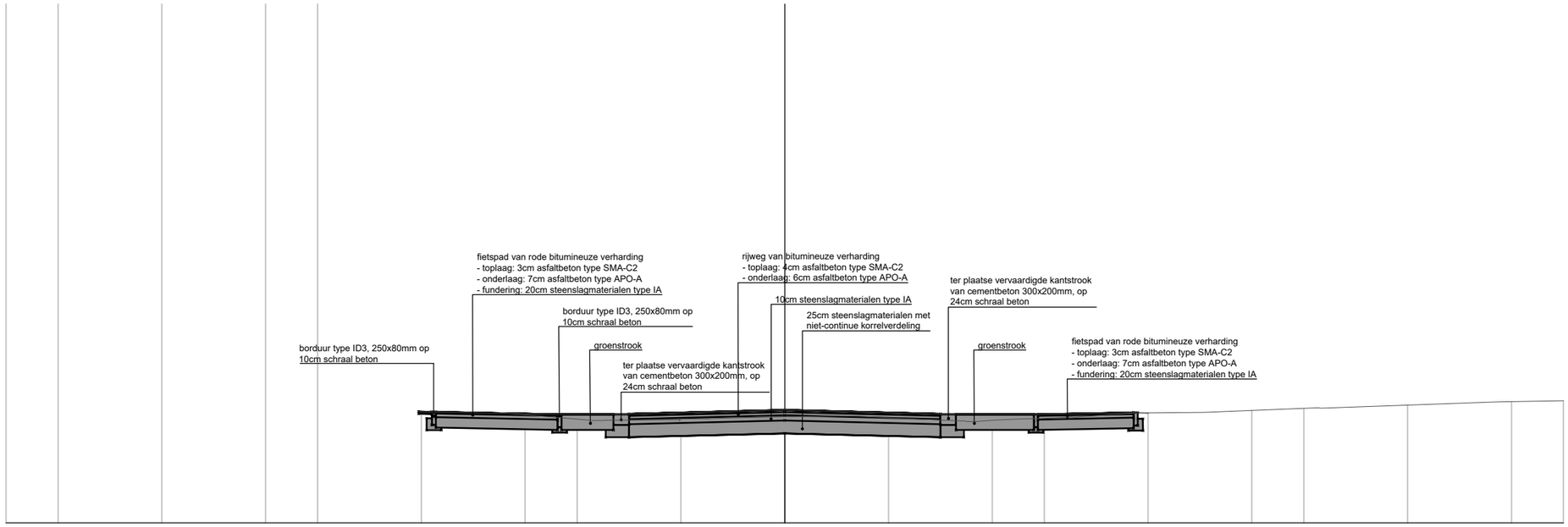

Best. Hoogte					32.12		31.98	31.99	32.02	32.04	32.06		31.96	32.02	32.12	32.13	32.22	32.33	32.35
Ontw. hoogte	32.14	32.14		32.09			32.10			32.18			32.10		32.09	32.13	32.11		
Tussenafstand					2.34		1.00		3.00			3.00			1.50	1.84			

DWARSPROFIEL
schaal 1/100

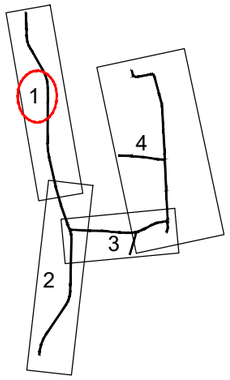

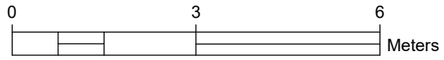

PRD 3
Vergelijkingsvlak
30.00 m T.A.W.

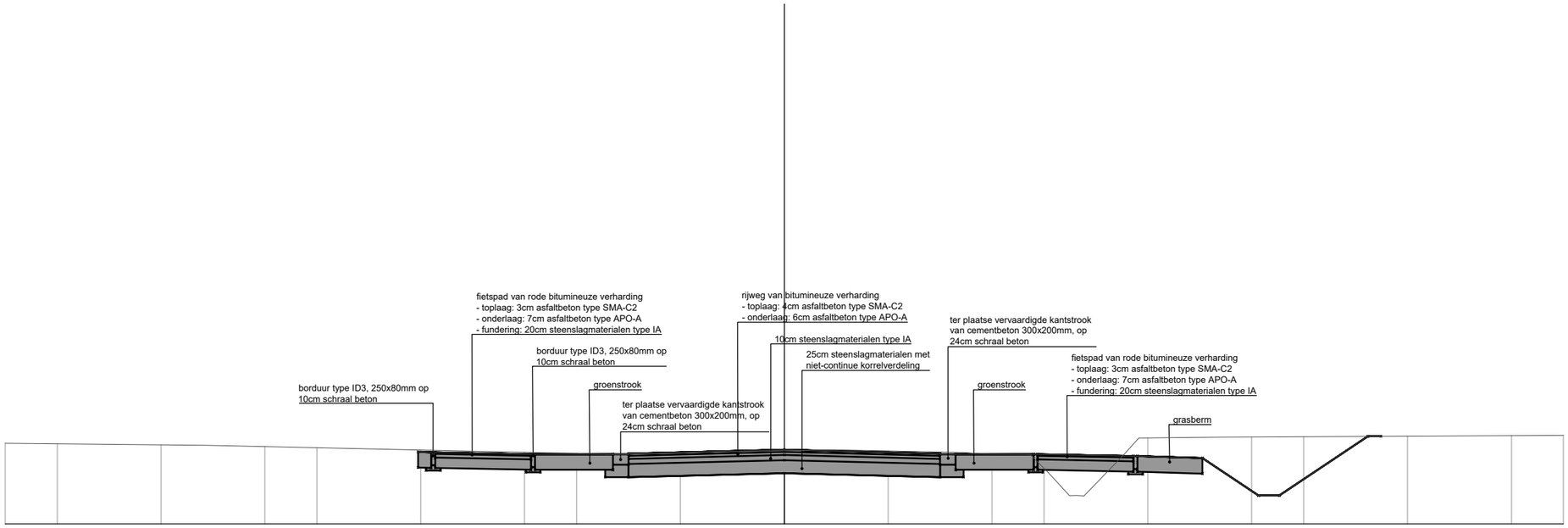

Best. Hoogte	31.55	31.51	31.37	31.34	31.38	31.40	31.42	31.38	31.34	30.54	31.65	31.67	31.70										
Ontw. hoogte		31.38	31.38	31.34	31.35	31.43	31.35	31.34	31.30	31.27	30.55	31.68	31.68										
Tussenafstand			1.84	1.50	3.00	3.00	1.50	1.84	1.25	1.08	1.71												

DWARSPROFIEL
schaal 1/100

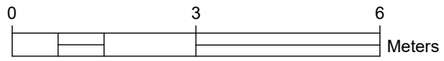

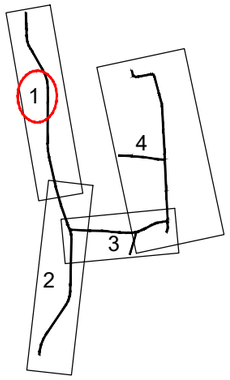

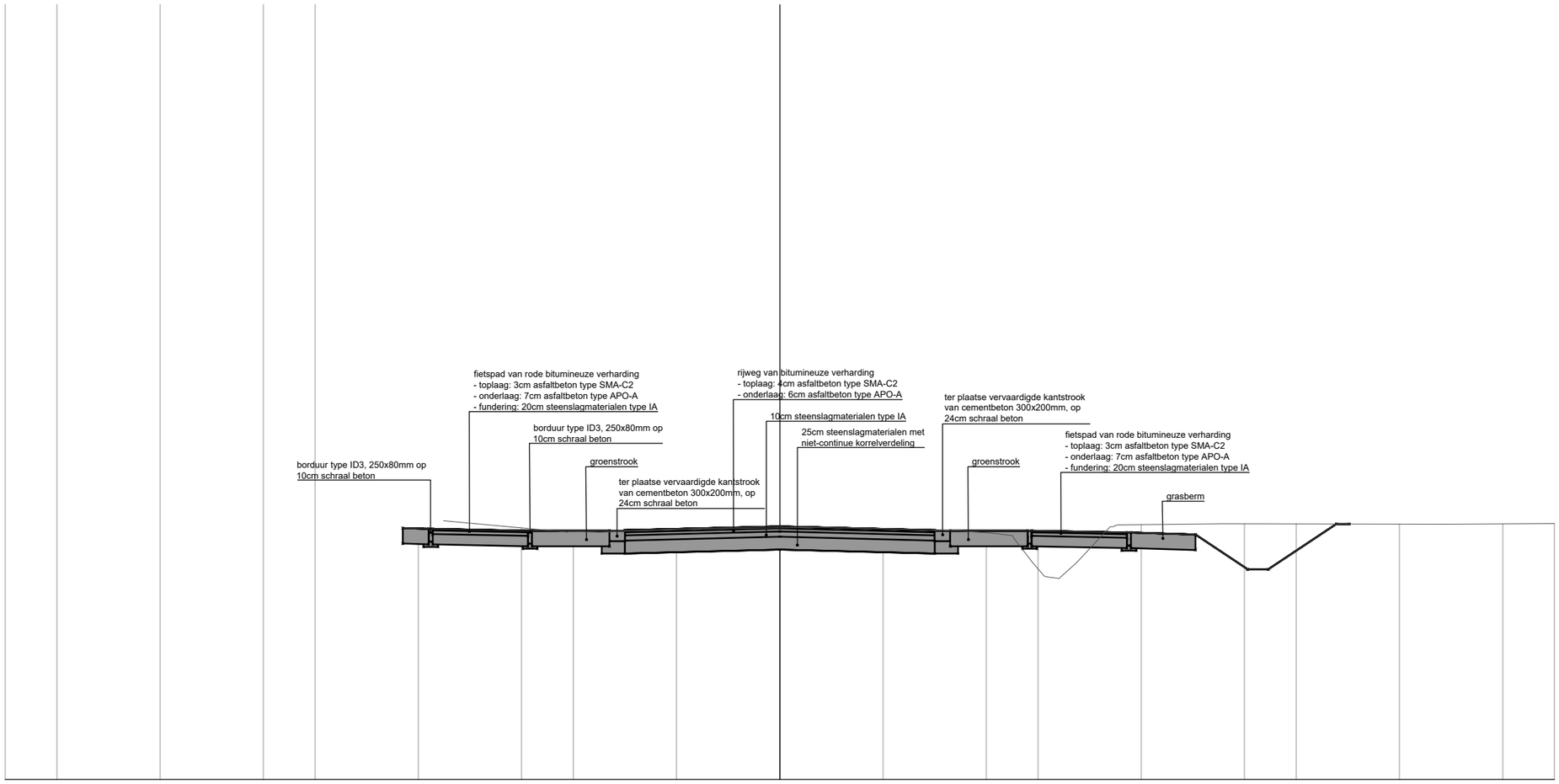

PRD 4
Vergelijkingsvlak
25.00 m T.A.W.

Best. Hoogte																														
Ontw. hoogte																														
Tussenafstand																														

DWARSPROFIEL
schaal 1/100

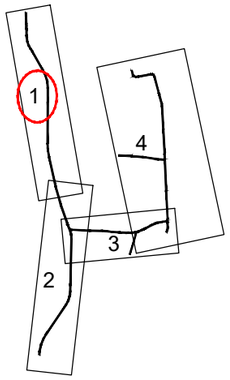

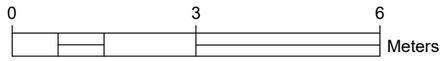

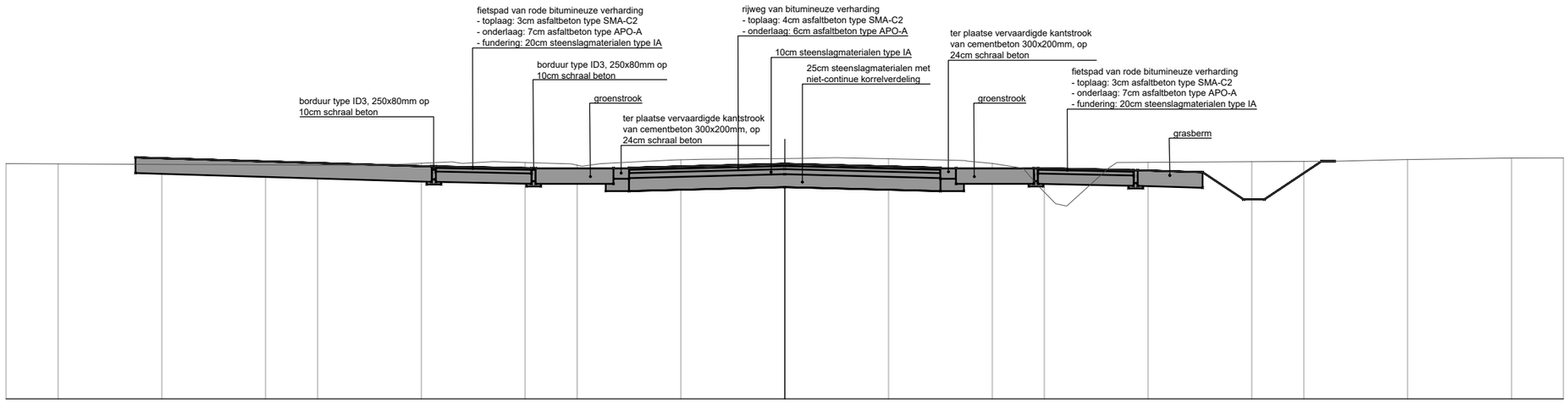

PRD 5
Vergelijkingsvlak
25.00 m T.A.W.

Best. Hoogte	29.53	29.50	29.50	29.57	29.53	29.62	29.63	29.60	29.54	28.76	29.45	29.58	29.61	29.63	29.64									
Ontw. hoogte	29.65	29.48	29.44	29.45	29.53	29.45	29.44	29.40	29.37	28.84	29.58	29.58												
Tussenafstand	5.71	1.84	1.50	3.00	3.00	1.50	1.84	1.25	0.79	1.11														

DWARSPROFIEL
schaal 1/100

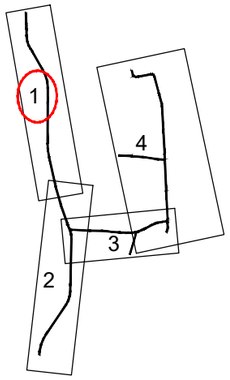

PRD 6
Vergelijkingsvlak
25.00 m T.A.W.

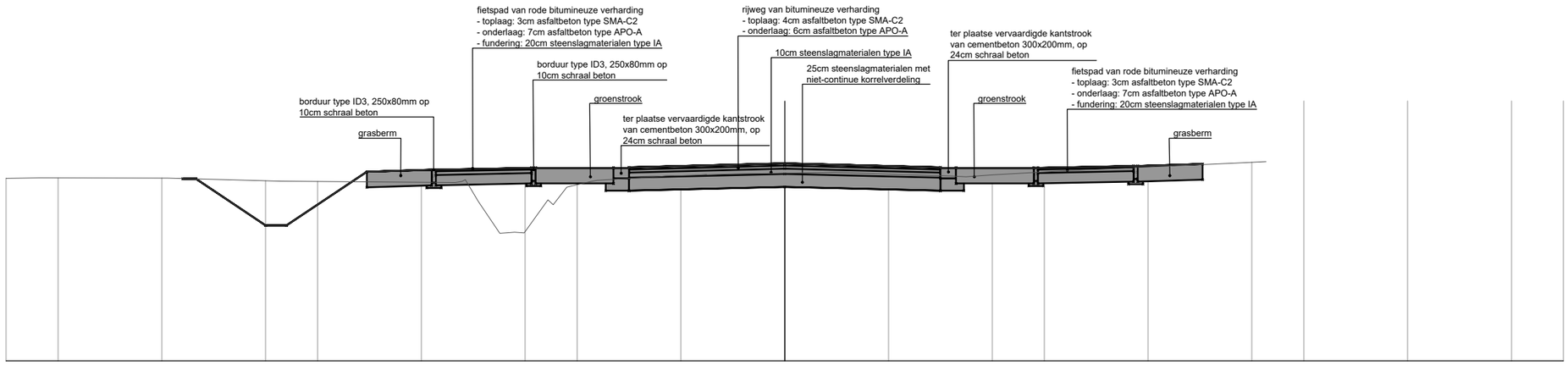

Best. Hoogte	28.51	28.52	28.52	28.46	28.49	27.47	28.48	28.58	28.61	28.56	28.66	28.82	28.84													
Ontw. hoogte			28.50	28.50	27.61	28.64	28.68	28.72	28.73	28.80	28.73	28.72	28.75	28.79												
Tussenafstand				1.35	1.55	1.25	1.84	1.50	3.00	3.00	1.50	1.84	1.25													

DWARSPROFIEL
schaal 1/100

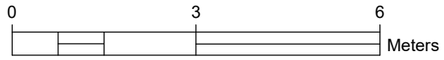

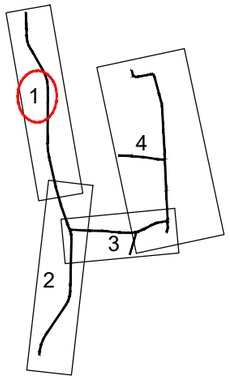

PRD 7
Vergelijkingsvlak
25.00 m T.A.W.

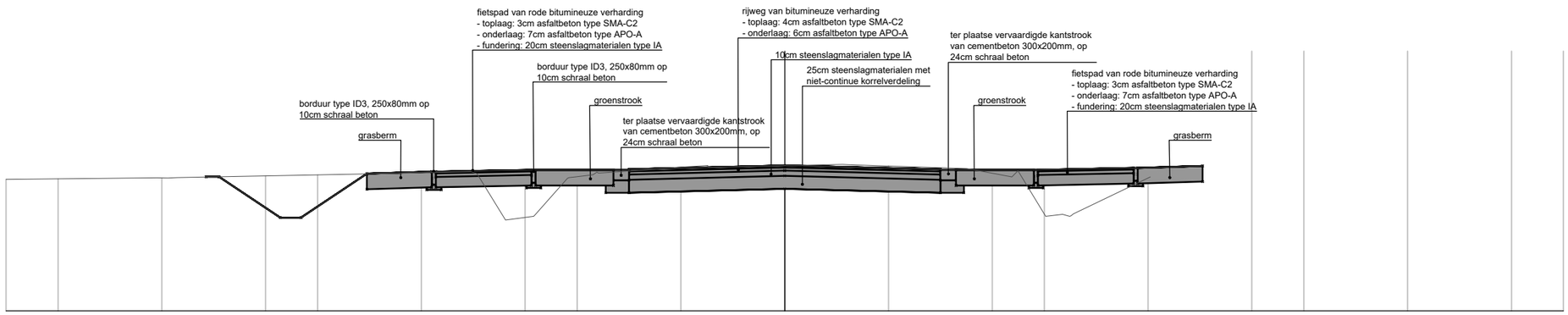

Best. Hoogte	27.53		27.57								27.63		26.84		27.65			27.77		27.80		27.82		27.74		26.82		27.58
Ontw. hoogte			27.58	27.58		26.82		27.64		27.68		27.71		27.73						27.80			27.72		27.71		27.75		27.70 27.70
Tussenafstand					1.14		1.23		1.21		1.78		1.45			2.91					2.91			1.41		1.73		1.17

DWARSPROFIEL
schaal 1/100

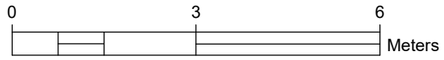

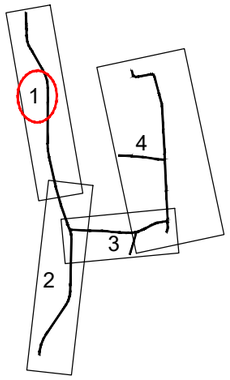

PRD 8
Vergelijkingsvlak
25.00 m T.A.W.

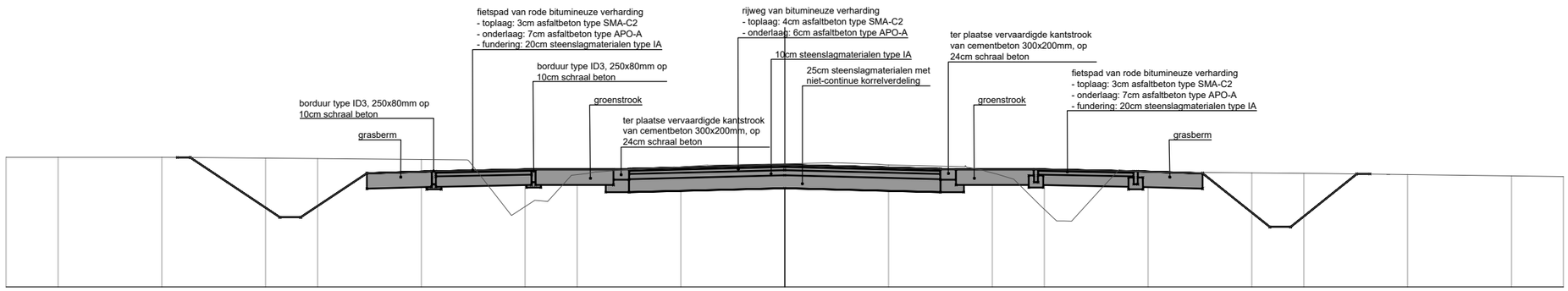

Best. Hoogte	27.50	27.50	27.46	27.28	26.65	27.24	27.34	27.37	27.37	27.32	26.55	26.88	27.19	27.13
Ontw. hoogte		27.49 ~~27.49~~	26.34	27.19	27.23	27.27	27.28	27.35	27.28	27.27	27.23	27.19	26.15	27.18	27.16
Tussenafstand			1.73	1.27	1.25	1.84	1.50	3.00	3.00	1.50	1.84	1.25	1.30	1.28

DWARSPROFIEL
schaal 1/100

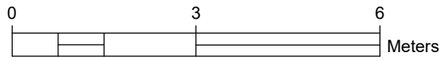

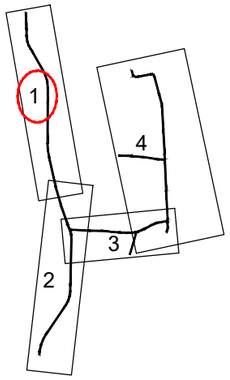

PRD 9
Vergelijkingsvlak
25.00 m T.A.W.

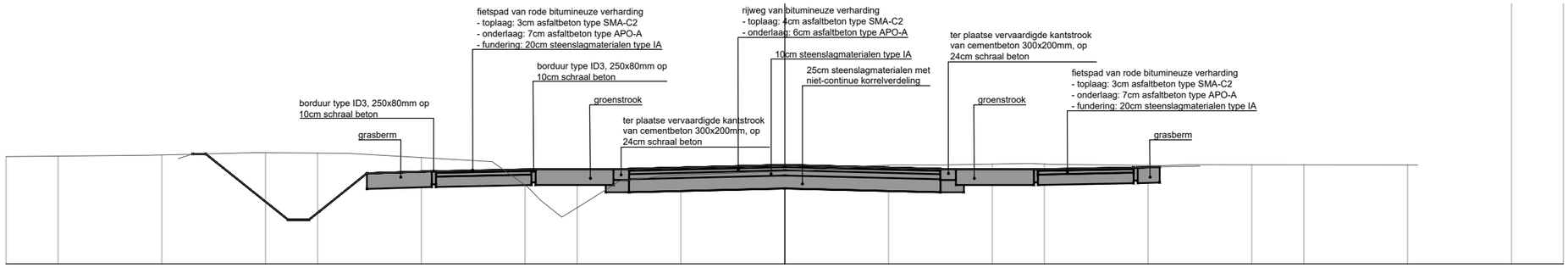

Best. Hoogte	27.06	27.11	27.13	27.13	26.97	25.90	26.60	26.71	26.78	26.87	26.90	26.92	26.89	26.90								
Ontw. hoogte		27.02	27.11	26.01	26.74	26.78	26.82	26.82	26.90	26.83	26.81	26.85	26.87	26.88								
Tussenafstand			1.58		0.92	1.25	1.84	1.50	2.99	2.99	1.48	1.82										

DWARSPROFIEL
schaal 1/100

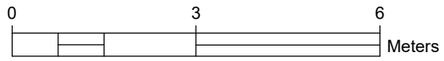

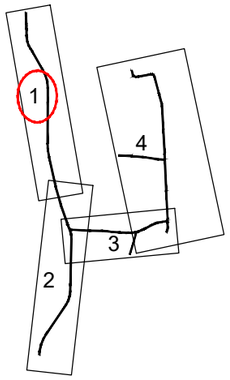

PRD 10
Vergelijkingsvlak
25.00 m T.A.W.

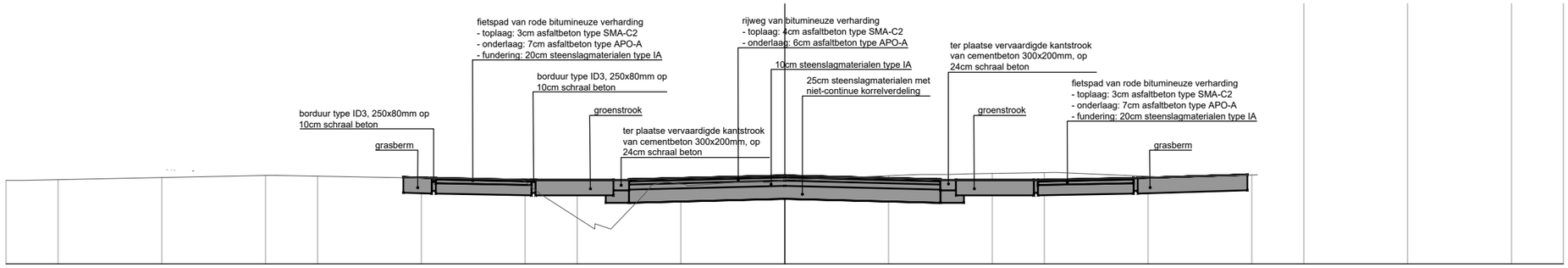

Best. Hoogte	26.60	26.60	26.70	26.65	26.34	25.67	26.50	26.61	26.71	26.73	26.76	26.67	26.71
Ontw. hoogte	26.81	26.79	26.65	26.62	26.63	26.70	26.63	26.62	26.65	26.72
Tussenafstand	1.83	1.49	2.99	2.99	1.50	1.84	2.11

DWARSPROFIEL
schaal 1/100

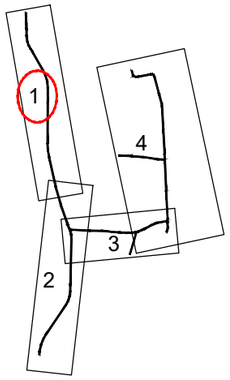

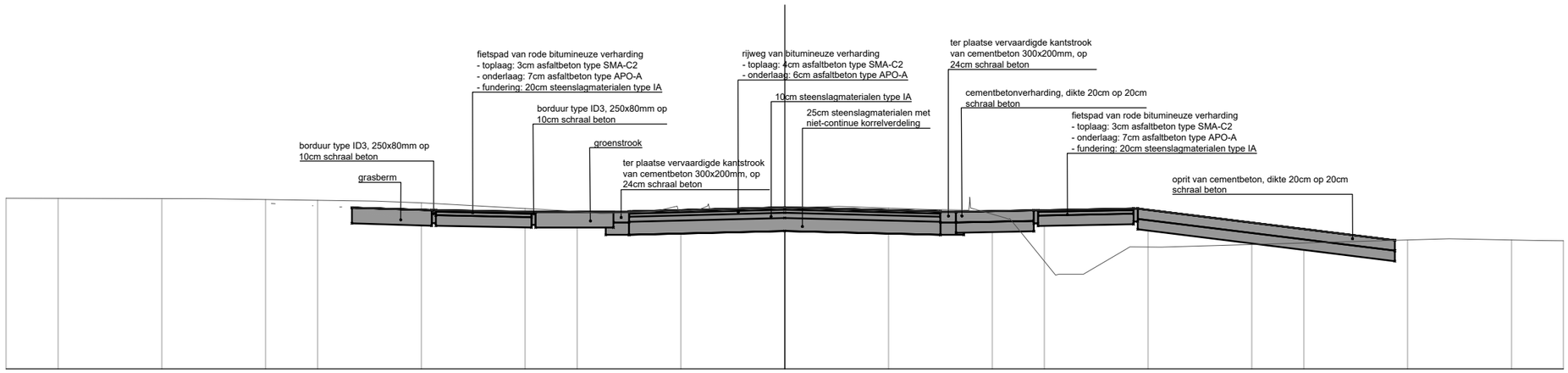

PRD 11
Vergelijkingsvlak
23.00 m T.A.W.

Best. Hoogte	26.28	26.27	26.19	25.99	26.03	26.07	26.10	26.13	26.07	25.91	24.82	25.29	25.50	25.47	25.46
Ontw. hoogte	26.18	26.14	26.10	26.05	26.02	26.03	26.10	26.03	26.05	26.08	25.48	25.48			
Tussenafstand	1.53	1.84	1.50	3.00	3.00	1.50	1.84	4.94							

DWARSPROFIEL
schaal 1/100

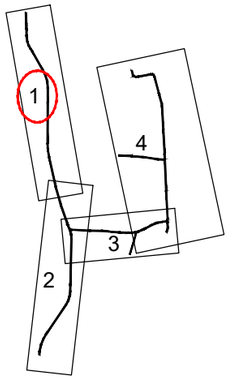

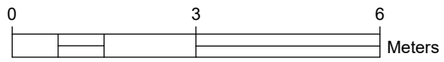

PRD 12
Vergelijkingsvlak
23.00 m T.A.W.

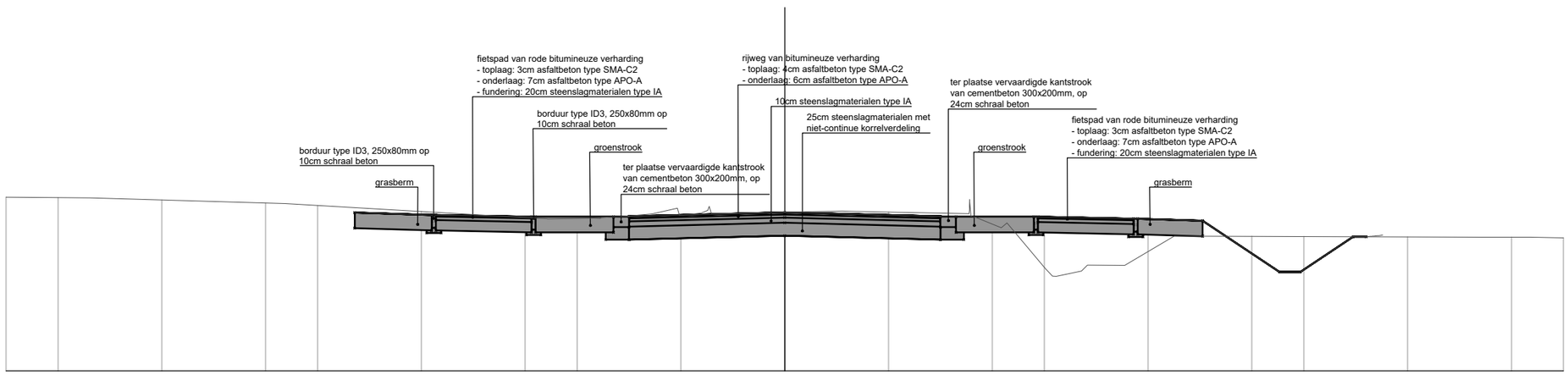

Best. Hoogte	26.34	26.33	26.22	25.93	25.93	26.02	26.03	26.06	26.08	26.03	24.97	25.03	25.57	25.56										
Ontw. hoogte			26.05	26.00	25.97	25.98	26.05	25.98	25.97	25.93	25.89	24.90	25.58	25.61										
Tussenafstand				1.48	1.84	1.50	3.00	3.00	1.50	1.84	1.25	1.48	1.02											

DWARSPROFIEL
schaal 1/100

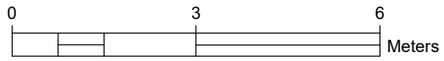

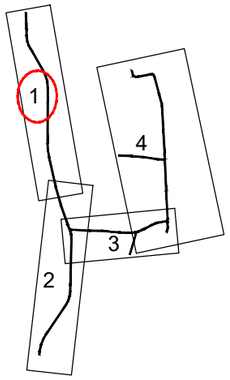

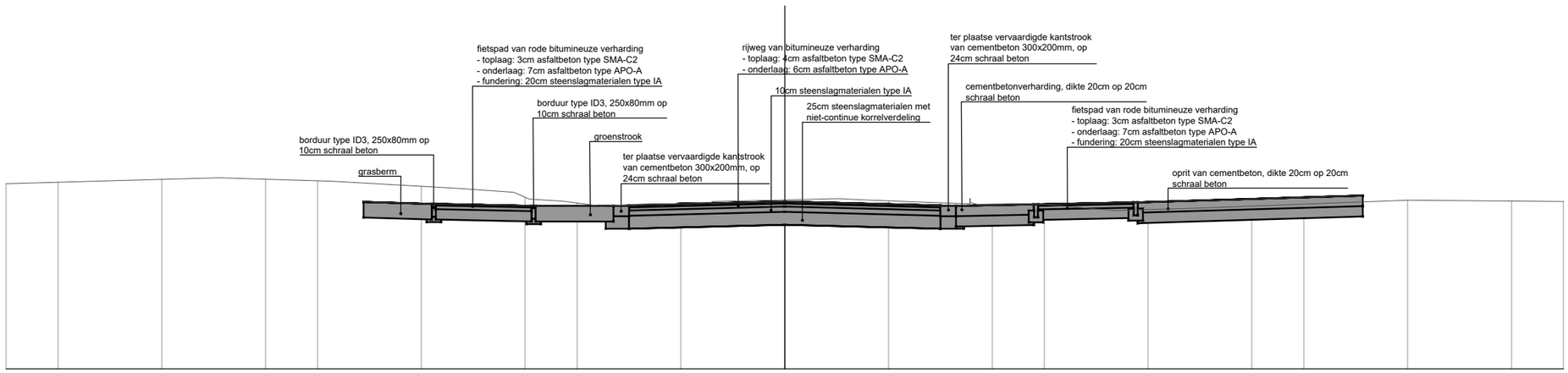

PRD 13
Vergelijkingsvlak
23.00 m T.A.W.

Best. Hoogte	26.57	26.68	26.61	26.48	26.23	26.18	26.22	26.26	26.28	26.18	26.17	26.05	26.10	26.25	26.23
Ontw. hoogte	26.22	26.18	26.14	26.15	26.23	26.15	26.17	26.21	26.34	26.34
Tussenafstand	1.29	1.81	1.48	2.96	2.96	1.48	1.81	4.27

DWARSPROFIEL
schaal 1/100

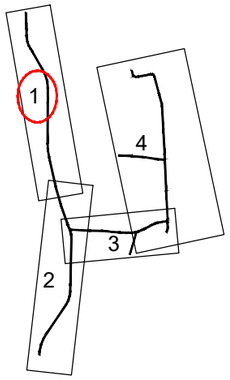

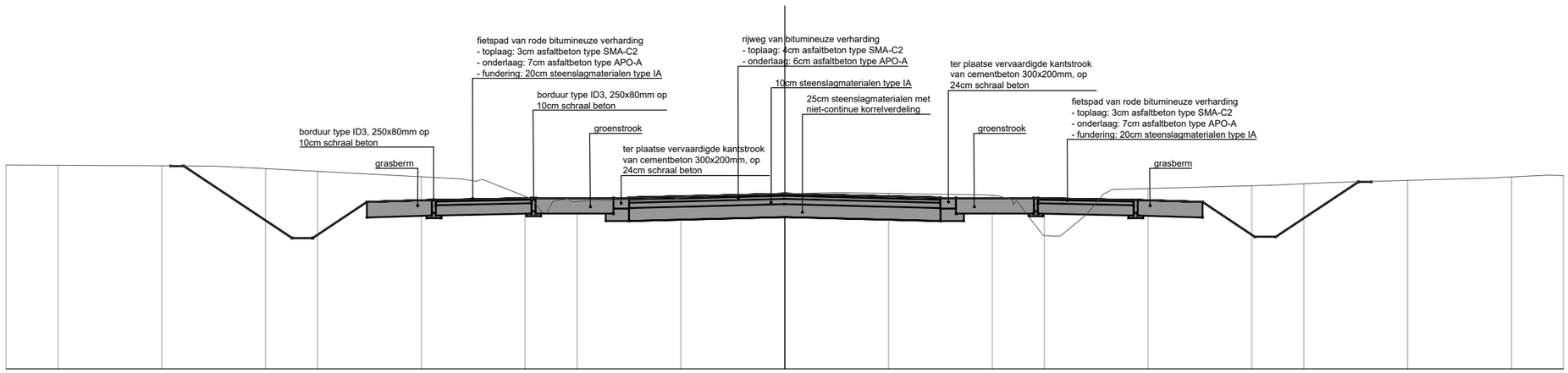

PRD 14
Vergelijkingsvlak
23.00 m T.A.W.

| | | |

DWARSPROFIEL
schaal 1/100

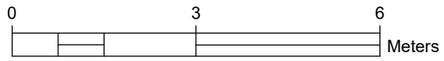

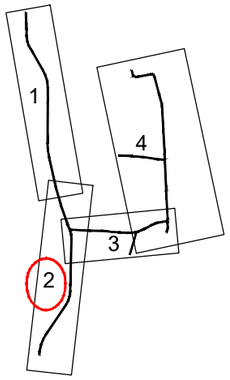

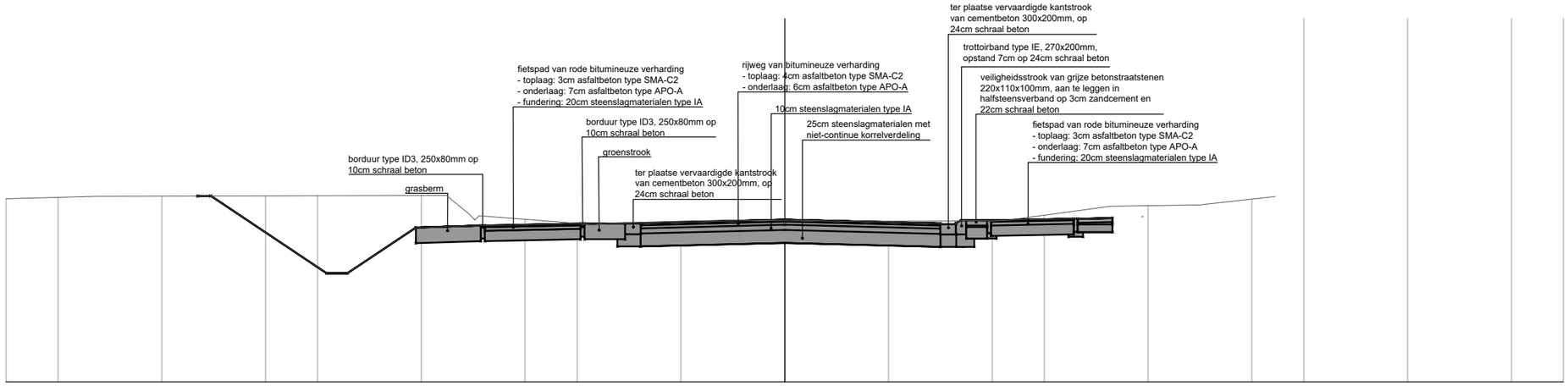

PRD 15
Vergelijkingsvlak
23.00 m T.A.W.

Best. Hoogte	26.53	26.58									26.20		26.02		26.08		26.11	26.10	26.10		26.10		26.38		26.41		26.57	
Ontw. hoogte			26.58	26.45		25.15		25.97		26.01		26.05		26.06			26.13			26.05	26.11		26.14		26.18			
Tussenafstand					2.03		1.24		1.19		1.79		0.77			2.78			3.00			1.59						

DWARSPROFIEL
schaal 1/100

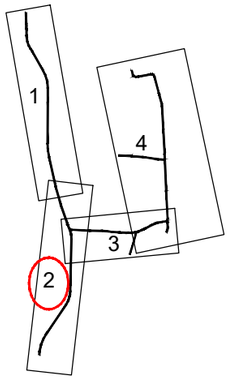

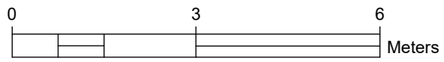

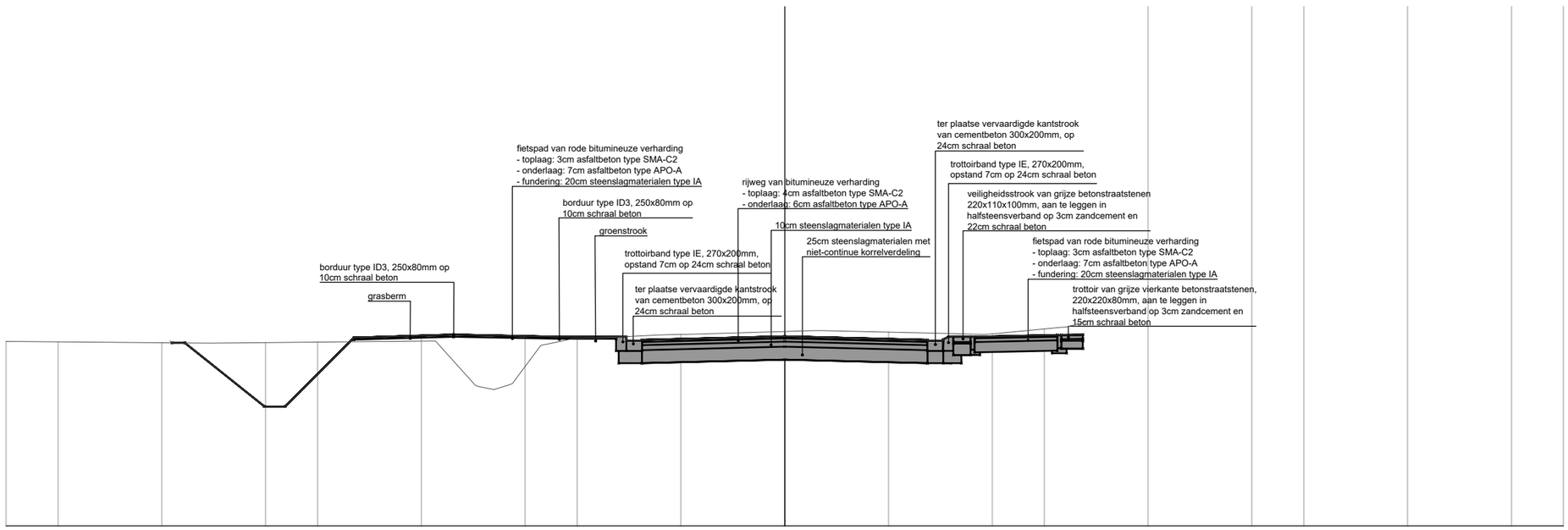

PRD 16
Vergelijkingsvlak
20.00 m T.A.W.

Best. Hoogte	23.55							23.52						23.56	22.63	23.50	23.62		23.69	23.74			23.71			23.82	23.96
Ontw. hoogte							23.56	23.52		22.30		23.62		23.68		23.64		23.58		23.65		23.58		23.64		23.67	23.68
Tussenafstand									1.53		1.32		1.92		2.04		1.09		2.75		2.75				1.59		

DWARSPROFIEL
schaal 1/100

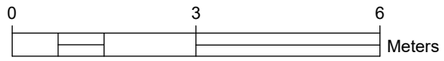

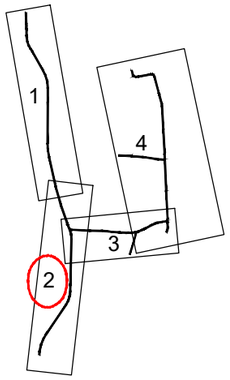

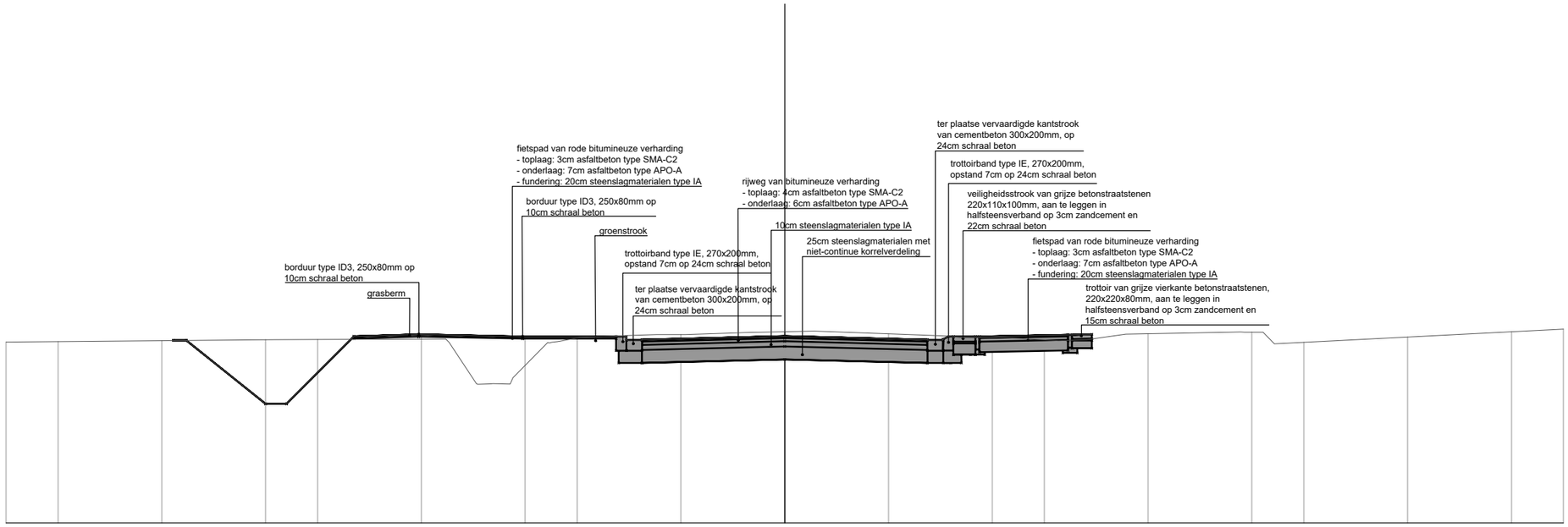

PRD 17
Vergelijkingsvlak
20.00 m T.A.W.

Best. Hoogte	23.49	23.53	22.69	23.49	23.61	23.63	23.68	23.61	23.58	23.51	23.64	23.68	23.73											
Ontw. hoogte	23.52	23.52	22.29	23.59	23.63	23.59	23.53	23.60	23.53	23.59	23.63	23.63												
Tussenafstand		1.53		1.30	1.25	2.00	1.80		2.75	2.75		1.70												

DWARSPROFIEL
schaal 1/100

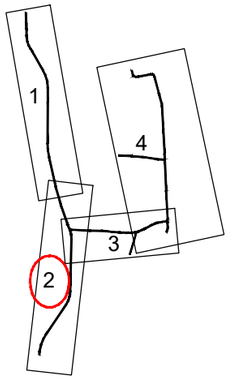

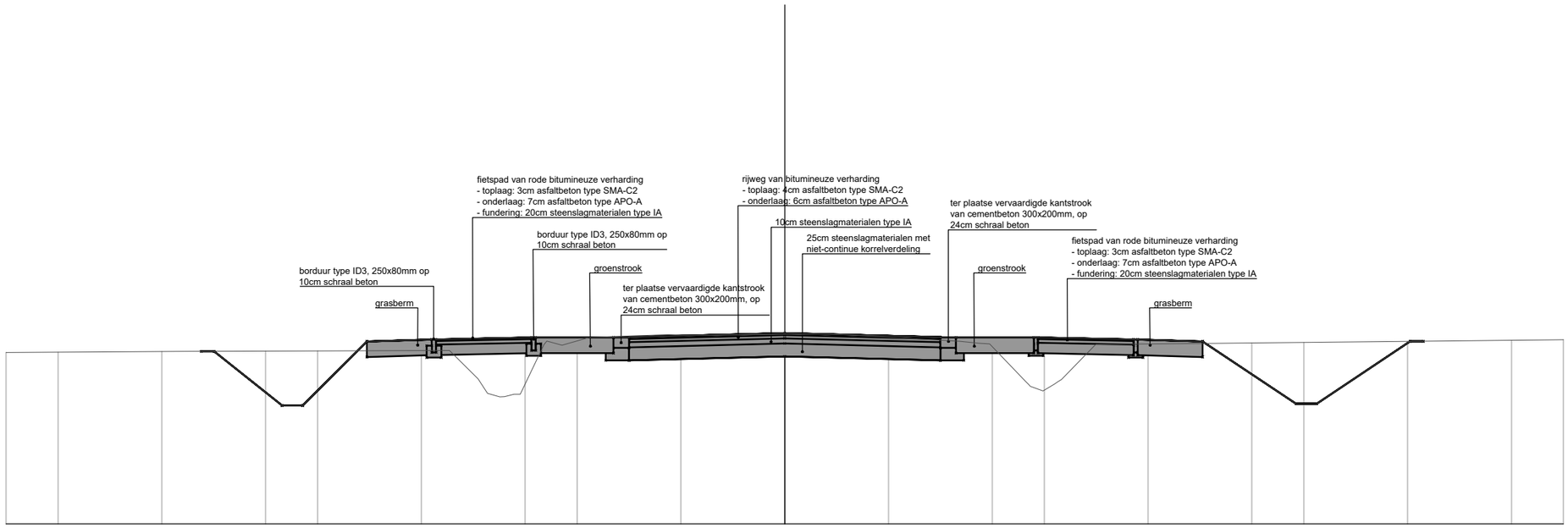

PRD 18
Vergelijkingsvlak
20.00 m T.A.W.

Best. Hoogte	23.30	23.32	22.52	23.52	23.60	23.65	23.64	23.65	23.64	23.52	22.75	23.46	23.47	23.55													
Ontw. hoogte		23.32	23.32	22.28	23.52	23.55	23.59	23.60	23.67	23.60	23.59	23.55	23.52	22.32	23.52	23.52											
Tussenafstand			1.31	1.24	1.25	1.84	1.50	3.00	3.00	1.50	1.84	1.25	1.80	1.80													

DWARSPROFIEL
schaal 1/100

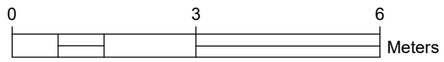

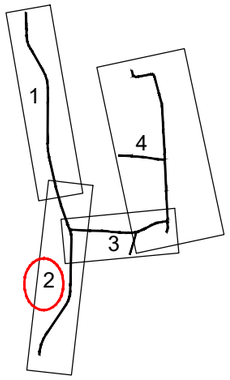

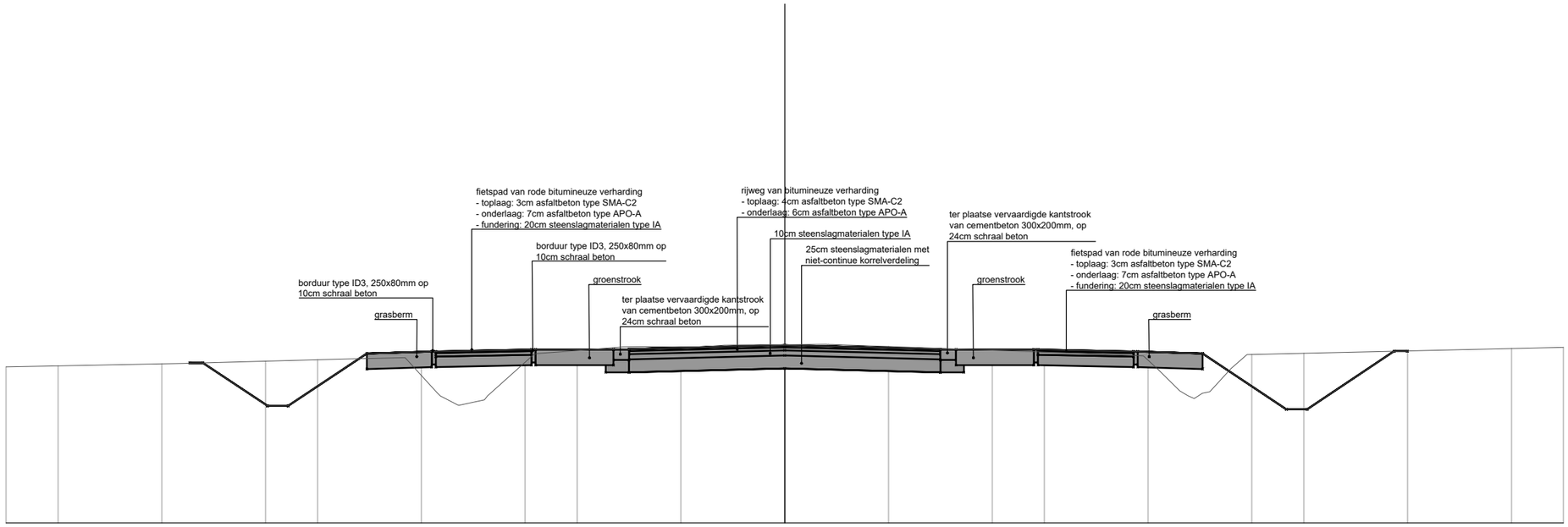

PRD 19
Vergelijkingsvlak
20.00 m T.A.W.

Best. Hoogte	23.01	23.07	23.16	23.18	22.45	23.27	23.39	23.42	23.43	23.35	23.26	23.22	22.50	23.38												
Ontw. hoogte	23.09	23.08	22.25	23.27	23.30	23.34	23.35	23.42	23.35	23.34	23.30	23.27	22.19	23.28	23.31											
Tussenafstand	1.22	1.49	1.24	1.83	1.50	3.00	3.00	1.50	1.83	1.24	1.59	1.63														

DWARSPROFIEL
schaal 1/100

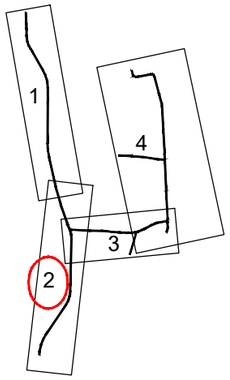

PRD 20
Vergelijkingsvlak
20.00 m T.A.W.

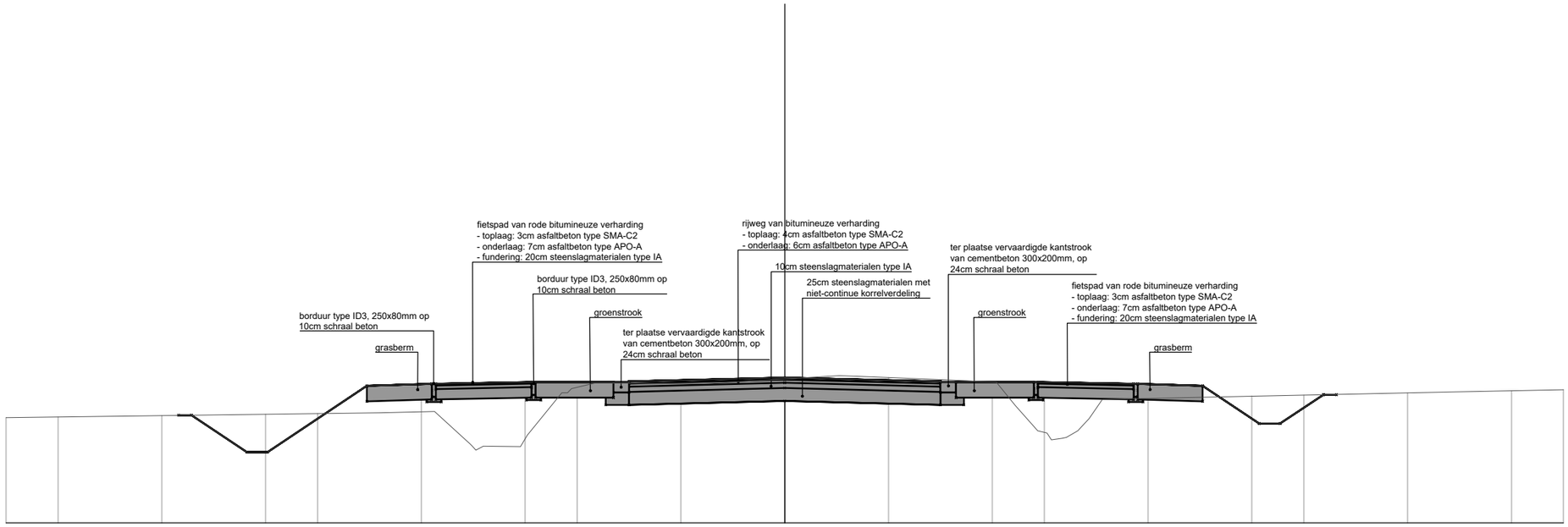

Best. Hoogte	22.03							22.12		21.48		22.59	22.69	22.68	22.77	22.84		22.74	21.77	22.38					22.52	22.57
Ontw. hoogte			22.07	22.07		21.36		22.64	22.68		22.71		22.72		22.80		22.72		22.71		22.68	22.64	21.91	22.47	22.47	
Tussenafstand					1.06		1.91		1.25	1.84		1.50		3.00		3.00		1.50		1.84		1.25	1.09		0.84	

DWARSPROFIEL
schaal 1/100

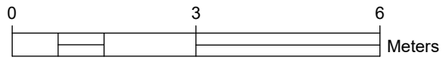

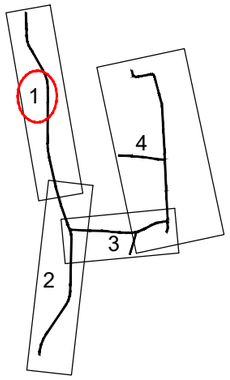

PRD 21
Vergelijkingsvlak
20.00 m T.A.W.

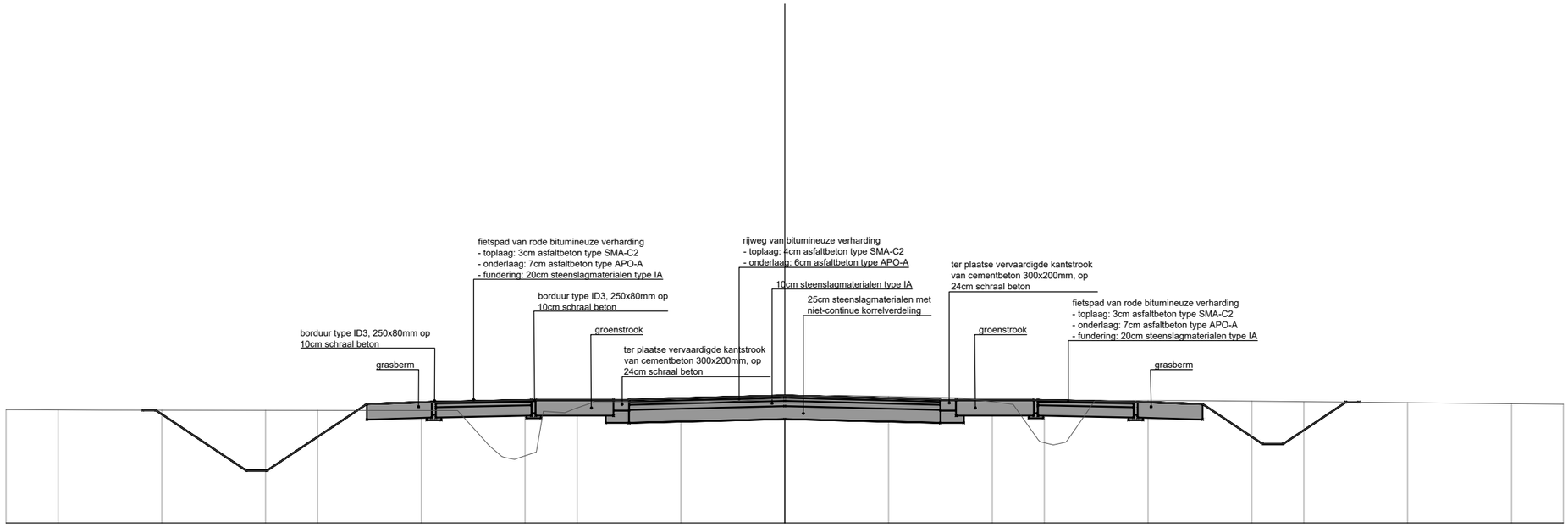

Best. Hoogte	22.18	22.17	22.16	21.36	22.33	22.32	22.40	22.44	22.40	21.60	22.35	22.36	22.28														
Ontw. hoogte	22.17	22.17	21.01	22.29	22.33	22.36	22.37	22.45	22.37	22.36	22.33	22.29	21.52	22.33	22.34												
Tussenafstand		1.74	1.92	1.25	1.84	1.50	3.00	3.00	1.50	1.84	1.25	1.15	1.21														

DWARSPROFIEL
schaal 1/100

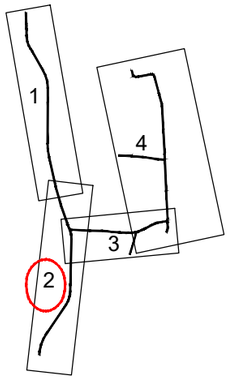

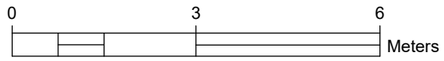

PRD 22
Vergelijkingsvlak
20.00 m T.A.W.

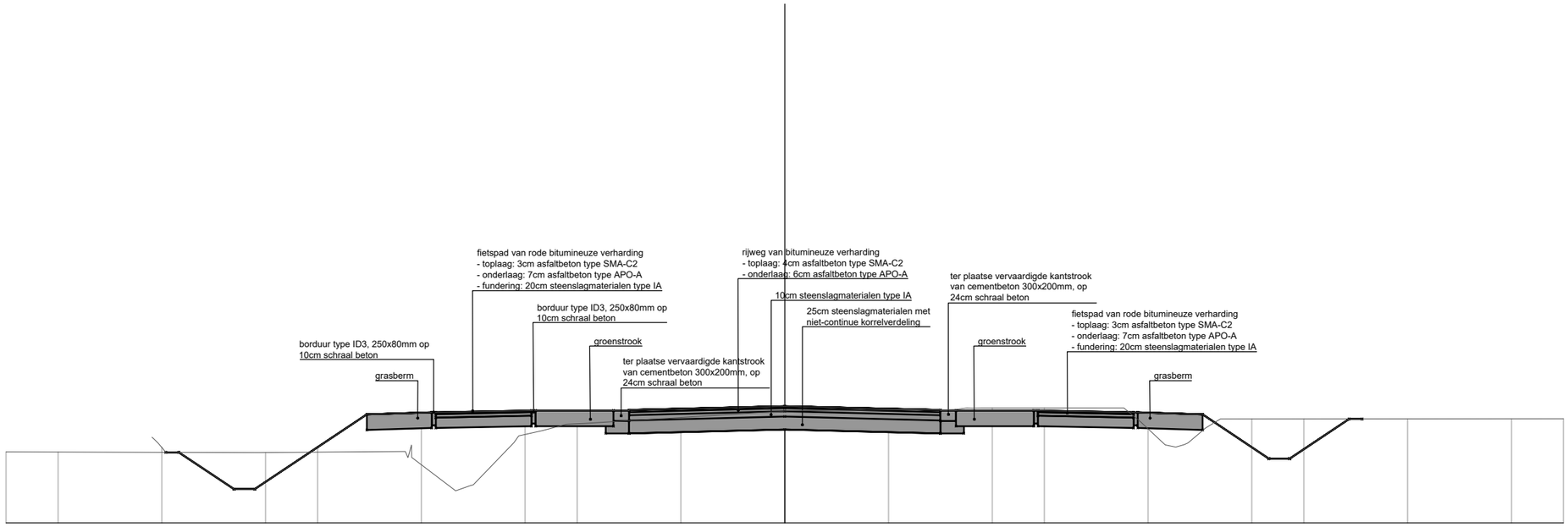

Best. Hoogte	21.37						21.36					20.62		21.68		21.92			22.16		22.18			22.21		21.46						22.01
Ontw. hoogte				21.65	21.35		20.65			22.09		22.13		22.16		22.17			22.25		22.17		22.16		22.13		22.09		21.24		22.00	22.00
Tussenafstand						1.04			2.14		1.24		1.83		1.50			3.00		3.00		1.50		1.82		1.23		1.25		1.11	

DWARSPROFIEL
schaal 1/100

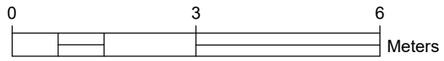

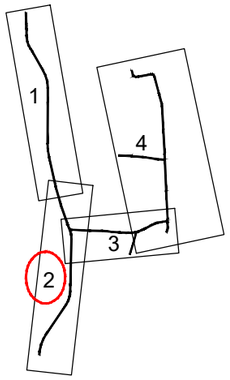

PRD 23
Vergelijkingsvlak
20.00 m T.A.W.

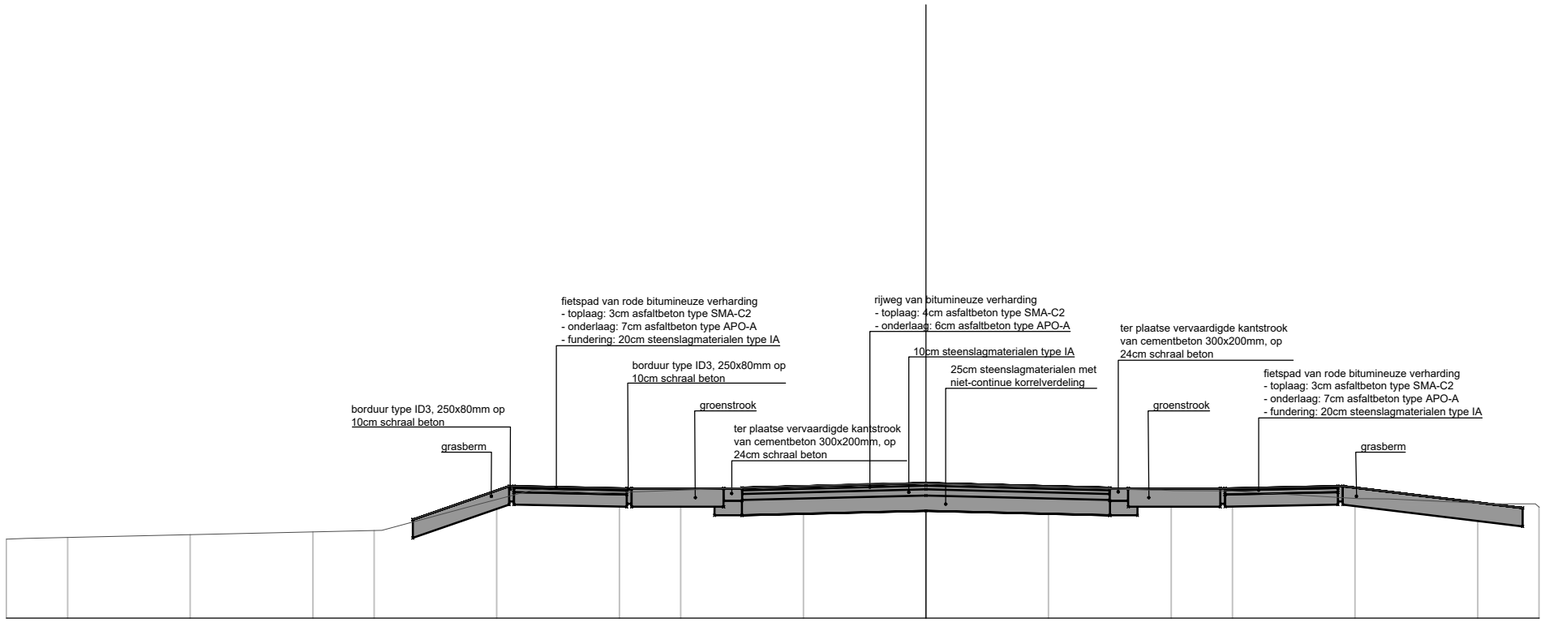

Best. Hoogte	21.29	21.30	21.43	21.86	22.09	22.06	22.19	22.10	22.07	21.95	21.86	21.81
Ontw. hoogte	21.61	22.15	22.11	22.12	22.20	22.12	22.11	22.15	21.79
Tussenafstand	1.55	1.83	1.50	3.00	3.00	1.50	1.83	2.91

DWARSPROFIEL
schaal 1/100

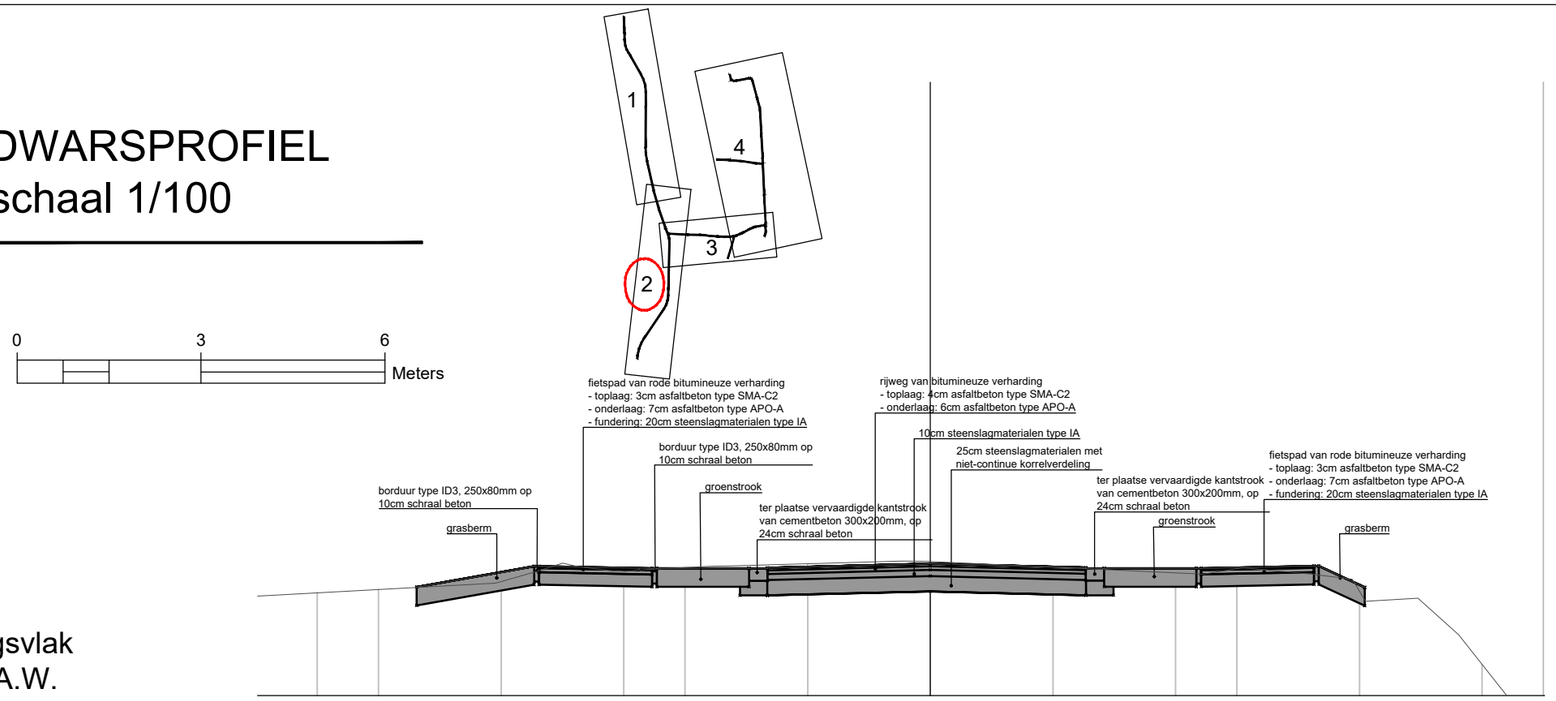

PRD 24
Vergelijkingsvlak
20.00 m T.A.W.

Best. Hoogte	21.62	21.83	22.11	22.06	22.11	22.18	22.00	22.08	21.98	21.59	19.86	19.79				
Ontw. hoogte	21.77	22.04	22.10	22.07	22.08	22.15	22.09	22.08	22.11	21.70						
Tussenafstand	1.53	1.54	1.39	2.66	2.54	1.47	1.75	0.70								

Länge schief 1:250
Höhe schief 1:100

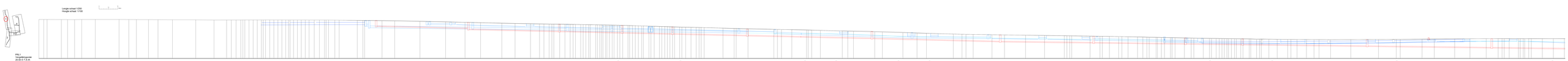

PRL1
Vorgeländeprofil
20.00 m T.A.W.

Bezeichnung	
Bauwerksnummer	
Bahn Kilometer km/m	
Gleislage Kilometer	
Gleisachse	
Gleis	
Gleis	
Gleis

Lange schaal 1:250
Hoogte schaal 1:100

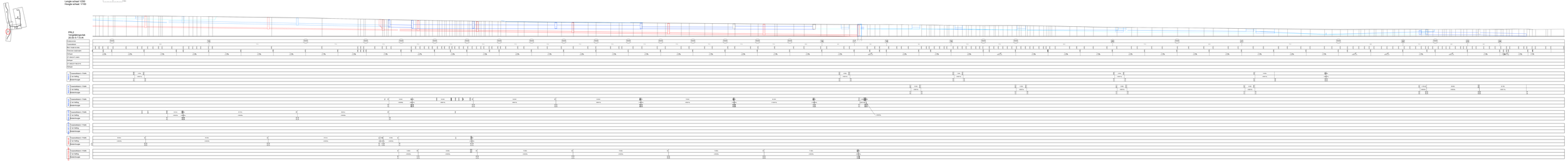

Typedwarsprofiel snede A-A'

Schaal: 1/50

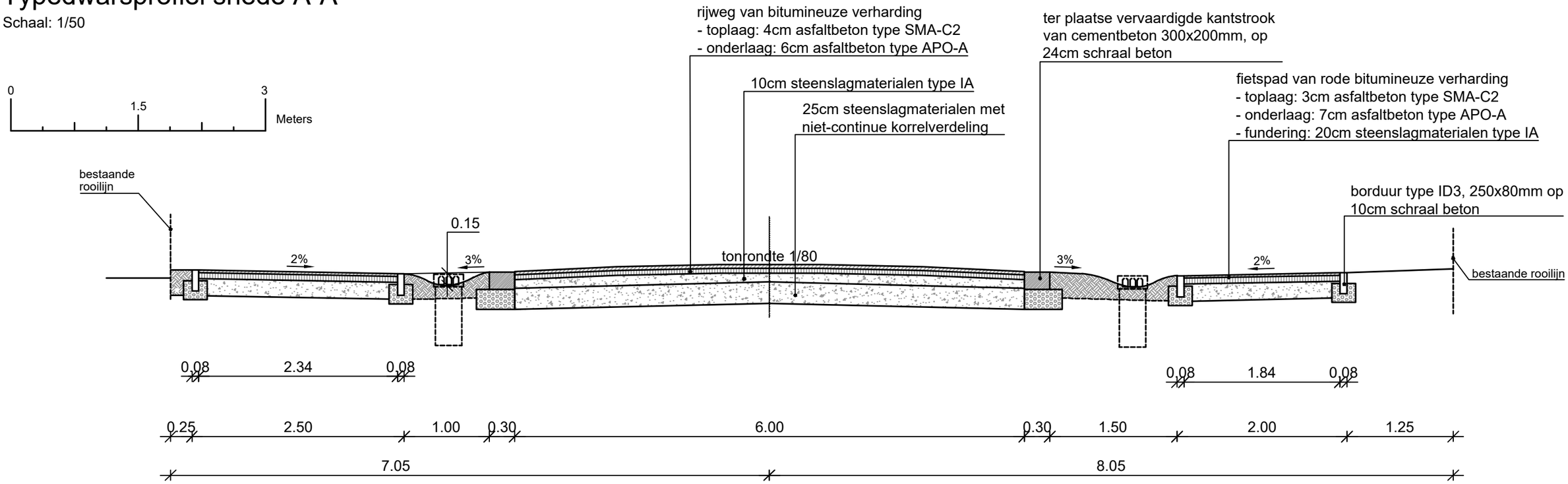

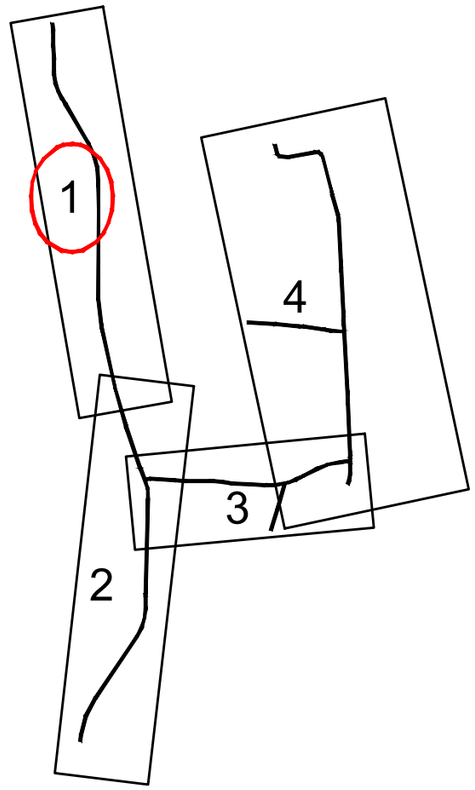

Typedwarsprofiel snede B-B'

Schaal: 1/50

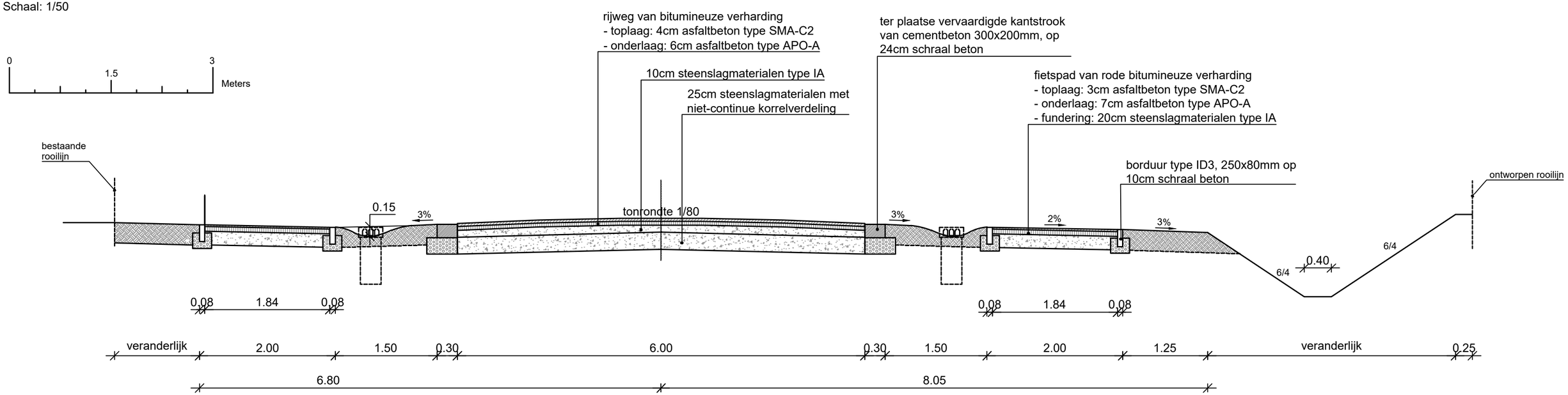

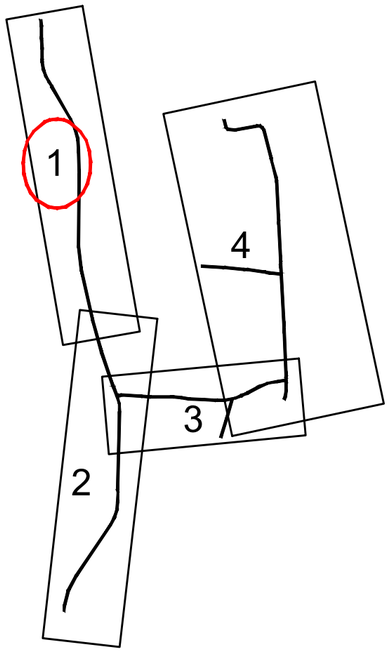

Typedwarsprofiel snede C-C'

Schaal: 1/50

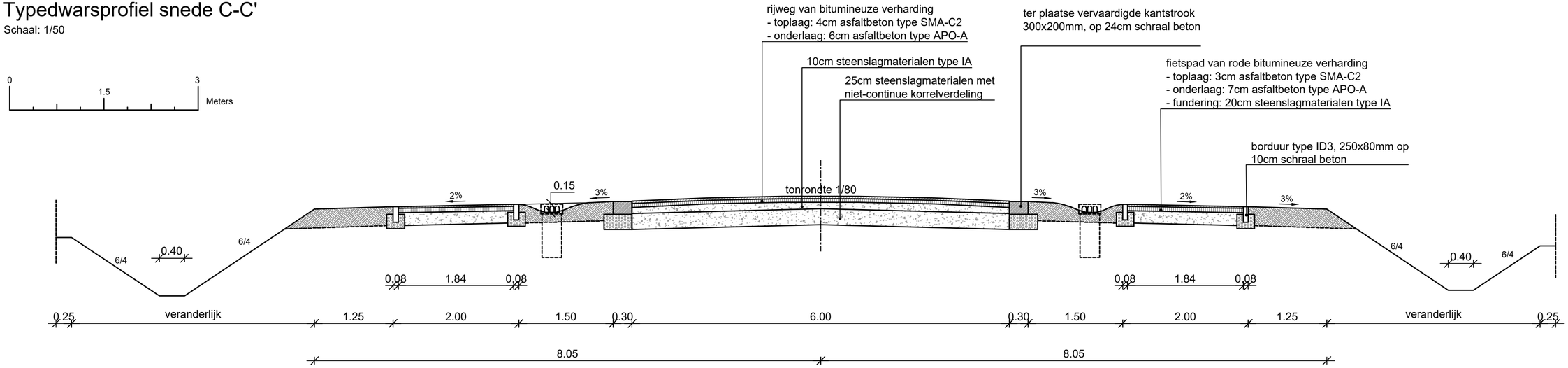

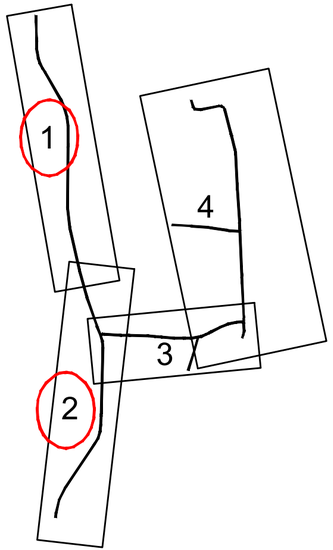

Typedwarsprofiel snede G-G'

Schaal: 1/50

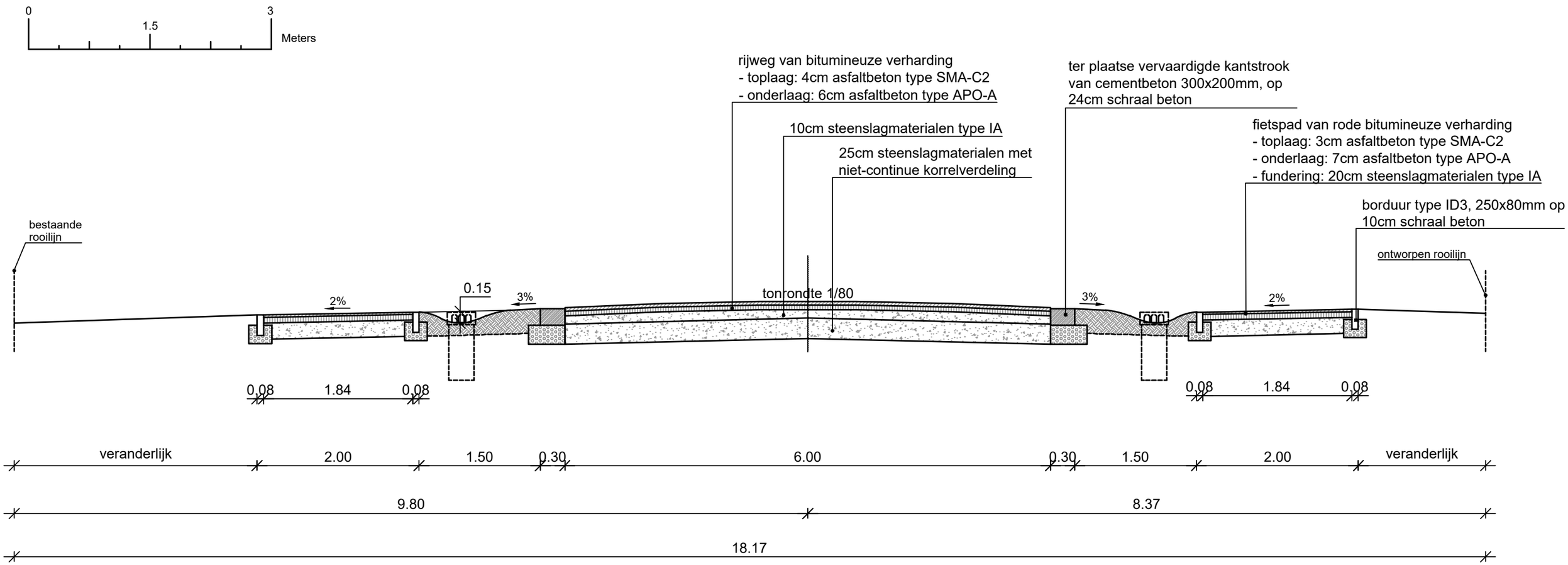

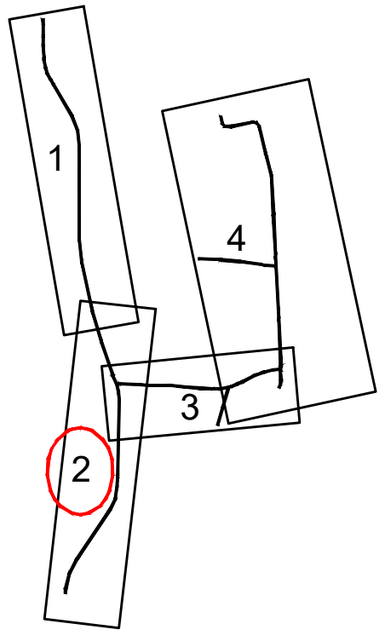

Typedwarsprofiel snede H-H'

Schaal: 1/50

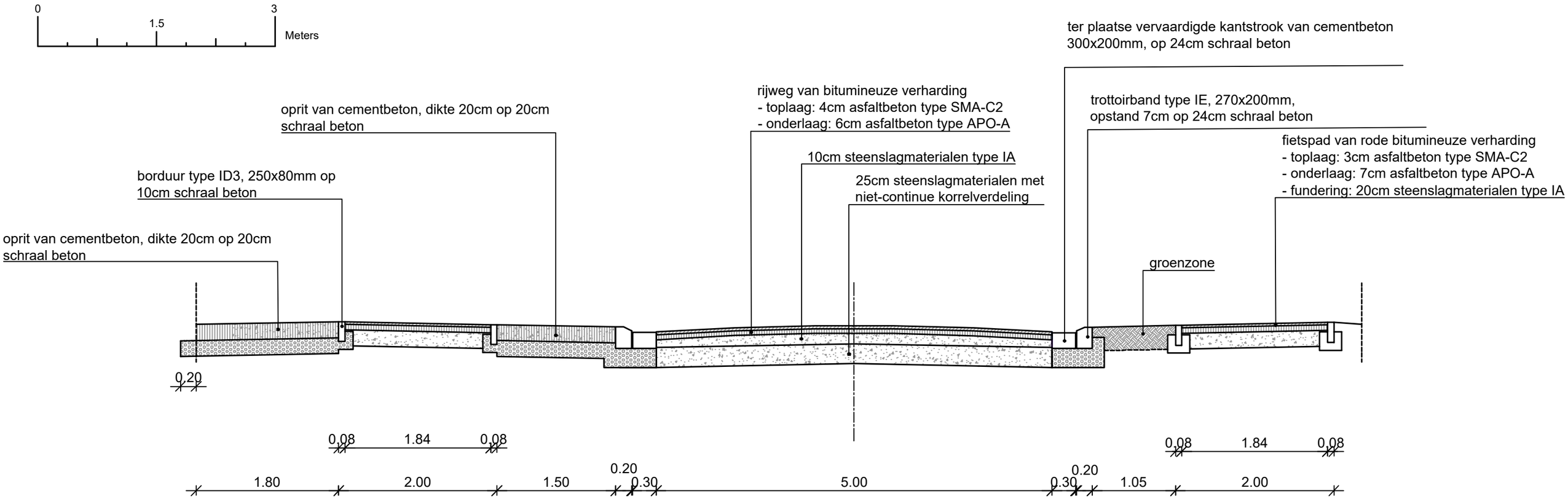

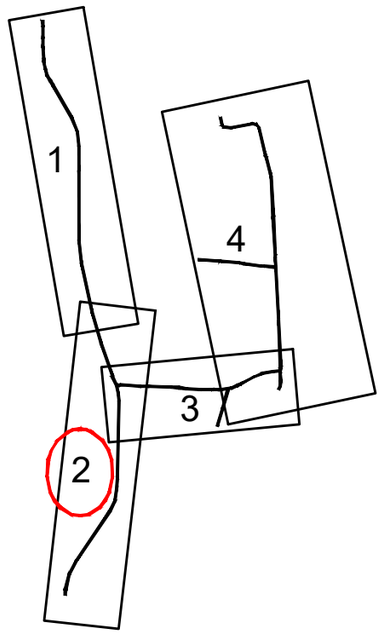

Typedwarsprofiel snede L-L'

Schaal: 1/50

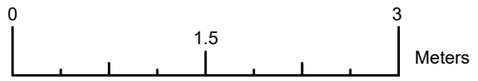

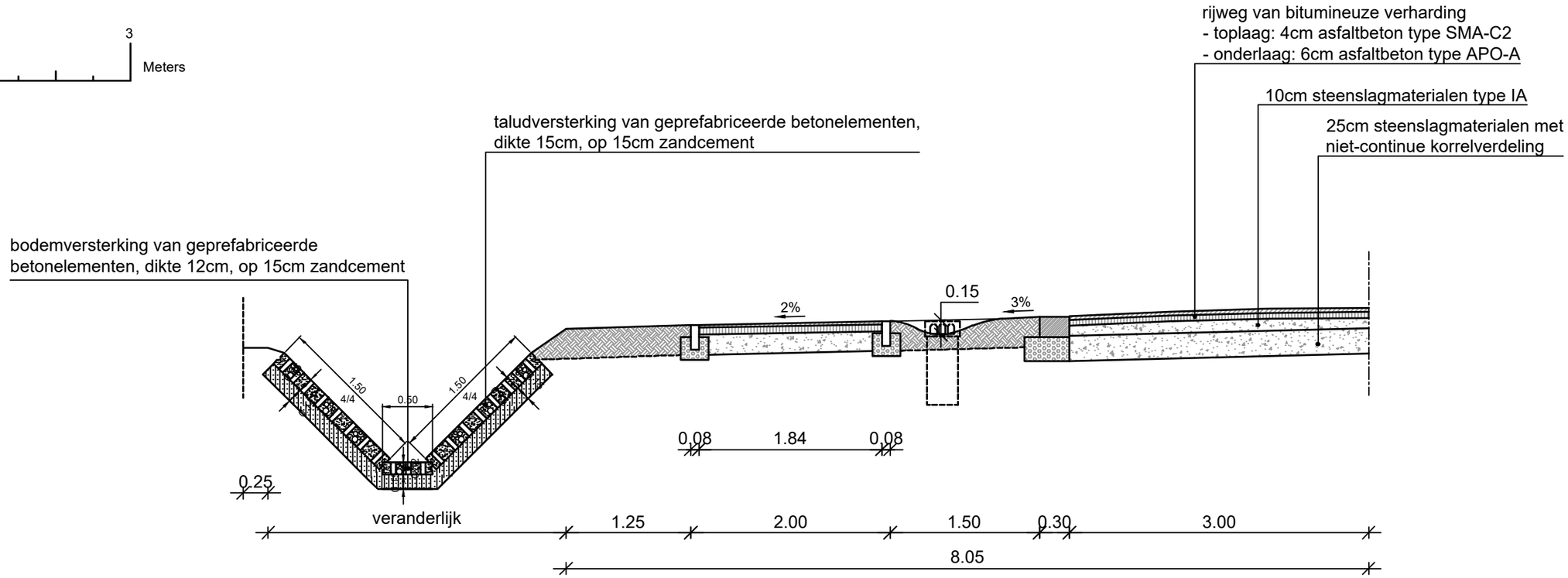

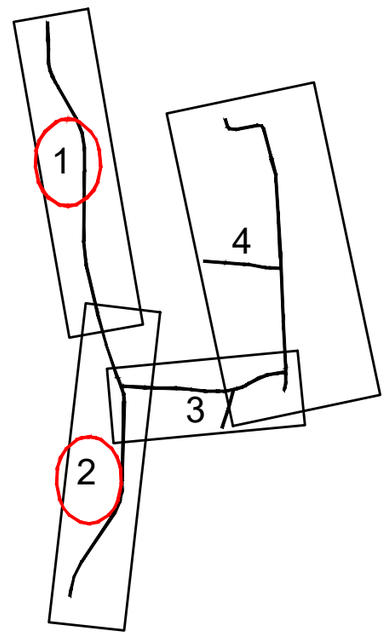

STAD ROESELARE
GEMEENTE LEDEGEM
SCHAAL 1/5000
0
150
300
Meters
1
2
3
4
Penemolenstraat
Duizendzinnenstraat
Koolzaadstraat
Houtgrachtstraat
Moorseelsesteenweg
Rennevoordestraat
Oude Kantinestraat
Rollegemsestraat
Robaardstraat
Rennevoortstraat
Roeselarestraat
DRIEPIKKELSTRAAT
Geuzesmissestraat
Knokstraat
Rollegem-Kapelle
Foncierestraat
KOOLSDAMBEEK 2°CAT. WL.28.10.3
Ledegem
Fabiolalaan
Schoolstraat
Kerkwegel
Bogaardwegel
Sint-Jansstraat
Rollegem-Kapelsestraat
Wulfdambeek

schaal 1/100

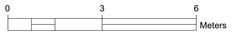

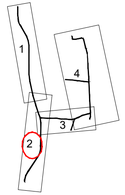

Best. Hoogte	23.64	23.65	23.63	23.51	22.68	23.47	23.50	23.59	23.56	23.43	23.45	23.49
Ontw. hoogte	23.64	23.66	23.61	23.58	23.58	23.54	23.50	22.67	23.18	23.54	24.05	24.09	24.06	23.93	23.95	23.99
Tussenafstand	2.02	0.73	1.90	8.48	2.98	16.28	9.75	3.40	11.19

Coördinaten : m Belgian Lambert 72 stelsel (EPSG 31370)
Hoogte : m T.A.W.
Lengte / breedte : m
Diameter/afmetingen leidingen : mm

schaal 1/100

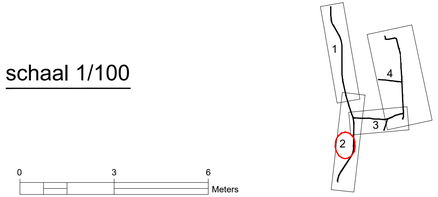

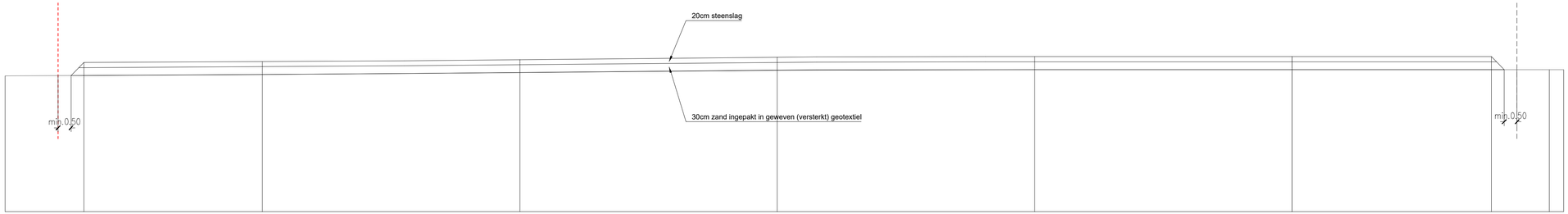

VERGELIJKINGSVLAK
18.00m T.A.W.

Best. hoogte	23.27		23.33		23.41		23.50		23.52		23.52						23.52	23.51
Ontw. hoogte		23.79		23.83		23.91		24.00		24.02		24.02		24.02				
Tussenafstand			6.94		10.00		10.00		10.00		10.00		7.75					

Coördinaten : m Belgian Lambert 72 stelsel (EPSG 31370)
Hoogte : m T.A.W.
Lengte / breedte : m
Diameter/afmetingen leidingen : mm

Provincie:

WEST-VLAANDEREN

Stad/Gemeente:

Ledegem

Projectnaam: HERINRICHTING ROESELARESTRAAT, MOORSEELSESTEENWEG EN OMGEVING
(m.i.v. aanleg fietspad en sanering Geuzesmisse)

Projectnummer: 22284

Gemeente

Burgemeester
B. Dochy

De Algemeen Directeur
M. De Vos

Rioolbeheerder

Aquafin NV
Dijkstraat 8
2630 Aartselaar
Tel.: 03 450 45 11
www.aquafin.be

Tina Pogacnik, adviseur vergunningen,
tina.pogacnik@aquafin.be, 03/450.40.35

Provincie

Gouverneur
C. Decaluwé

De Griffier
G. Anthierens

Studiebureau

Infrabureau DEMEY bv
Beversesteenweg 314
8800 ROESELARE
infrabureau@demey.be
www.demey.be

Projectleider: E. Delporte

Nr.	Datum.	Historiek	
1	25/08/2020	proefstel OMA	ND
2	01/02/2021	proefstel2 OMA	ND