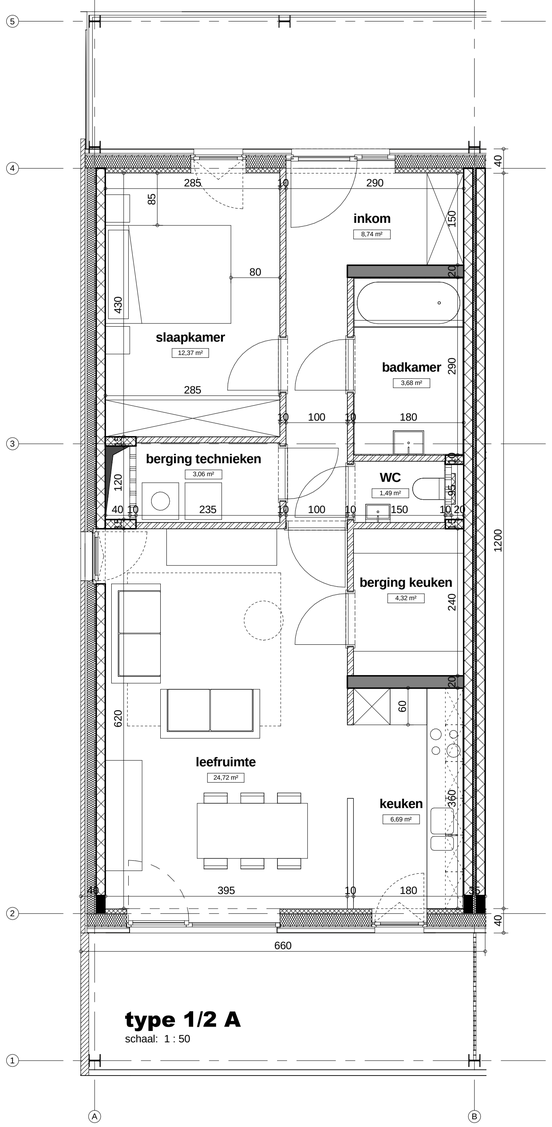

type 1/2 A
schaal: 1 : 50

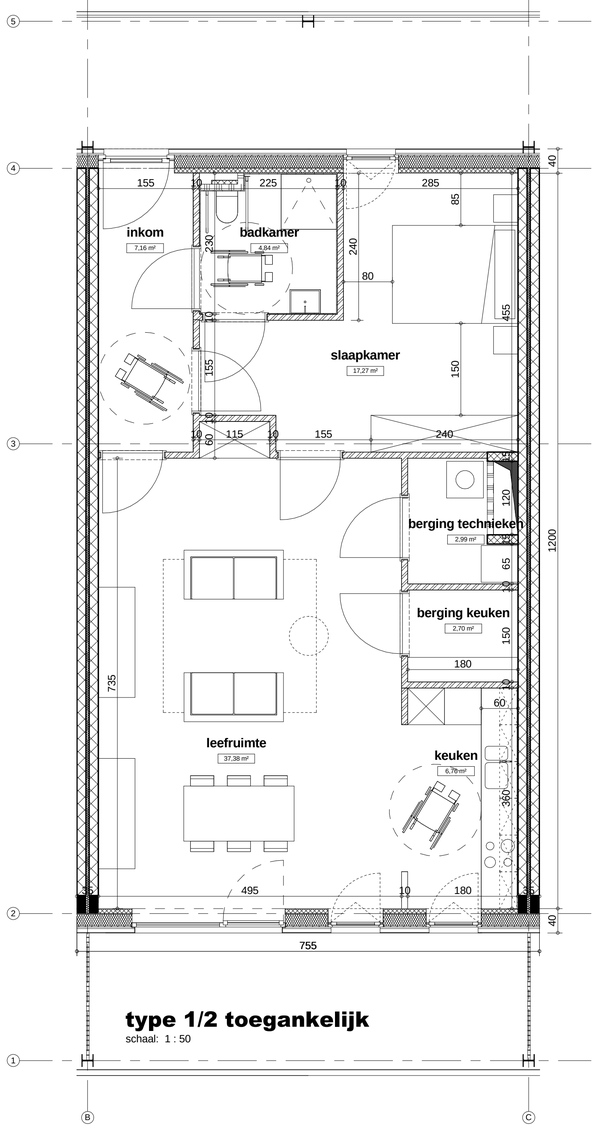

type 1/2 toegankelijk
schaal: 1 : 50

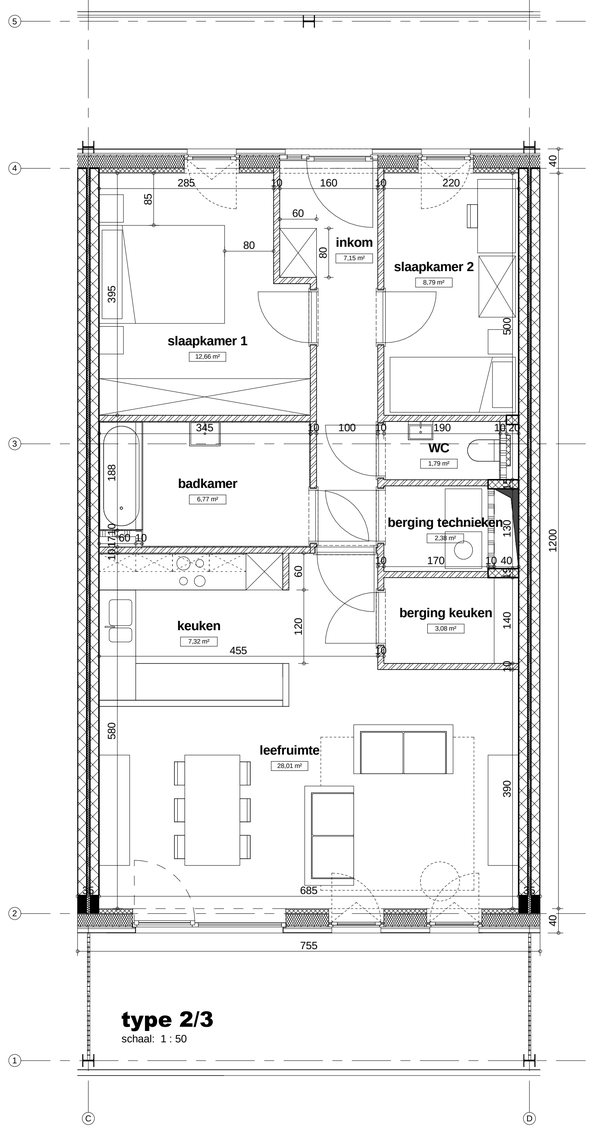

type 2/3
schaal: 1 : 50

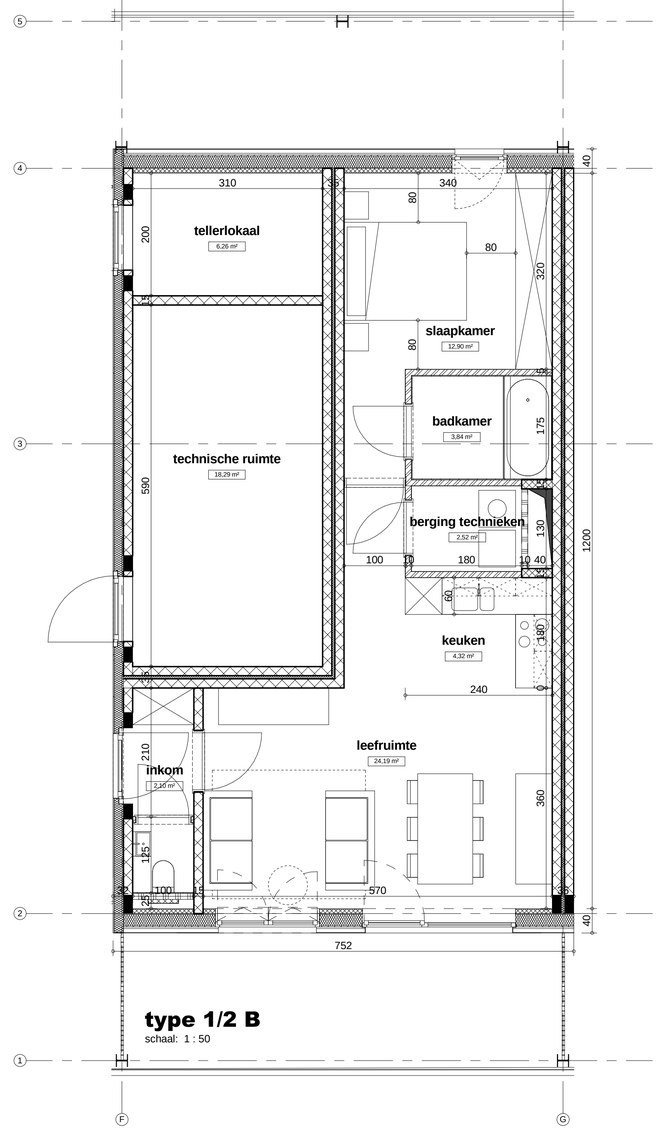

type 1/2 B
schaal: 1 : 50

Revisie	Omschrijving	Datum

NIEUW KORTRIJK, een uitdaging voor de toekomst

Aanvraag voor afbraak van 83 woningen / nieuwbouw van 4 meergezinswoningen (77 wooneenheden) + 6 eengezinswoningen / renovatie van 22 eengezinswoningen & bijhorende omgevingsaanleg

BOUWPLAATS

Acacialaan, Beukenlaan, Berkenlaan, Dennenlaan, Dokter Snellaerstraat, Goedendaglaan en Olmenlaan
8500 Kortrijk
Kadaster : afdeling 3, sectie B, nrs (zie omgevingsplan)

BOUWHEER

GOEDKOPE WONING CVBA
Nieuwstraat 13
8500 Kortrijk
T +32 (0)56 26 05 52
F +32 (0)56 26 05 59
ilse.piers@goedkope-woning.be

Mvr. Ilse Piers
Directeur

goedkopewoning

ONTWERPER

MAATSCHAP ABSCIS - SILEGHEM

ABSCIS ARCHITECTEN BVBA
Jean-Baptiste de Ghellincklaan 15
9051 GENT (SINT-DENIJS-WESTREM)
T +32 (0)9 244 60 20
F +32 (0)9 244 60 29
info@abscis.be

Arch. Piet Van Cauwenberghe
Gemandateerde voor de Maatschap

ABSCIS ARCHITECTEN

SILEGHEM & PARTNERS CVBA
Winkelstraat 2
8550 ZWEVEGEM
T +32 (0)56 75 86 00
F +32 (0)56 75 77 20
info@sileghem.be

STUDIEBUREAU STABILITEIT

SILEGHEM & PARTNERS CVBA
Winkelstraat 2
8550 ZWEVEGEM
T +32 (0)56 75 42 88
F +32 (0)56 75 77 20
info@sileghem.be

STUDIEBUREAU TECHNIEKEN

ISTEMA NV
Voskenslaan 332
9000 GENT
T +32 (0)9 225 32 62
F +32 (0)9 223 14 26
info@istema.be

istema INGENIEURSBUREAU

Printed: 22/12/2016 13:48:04

BOUWAANVRAAG

Grondplannen verschillende woontypes meergezinswoningen

schaal	1/50
datum	22/12/16
dossier	974A
tekening	BA-09